

第2回  
全国統一防災模試  
2019.3.1-3.31  
都道府県別 結果レポート

YAHOO!  
JAPAN

2019年4月22日

# 第2回全国統一防災模試とは

震災の記憶の風化を防ぎ、災害への備えの重要性を啓発する為、「Yahoo! JAPAN」アプリおよび「Yahoo! JAPAN」スマートフォン向けウェブページ内にて、2019年3月1日～3月31日の間、防災に必要な知識や能力を問う啓発コンテンツとして『第2回全国統一防災模試』を実施。

## ＜模試コンテンツ例＞



第2回  
**全国統一  
防災模試**  
2019.3.1-3.31

YAHOO!  
JAPAN

試験会場へ

これまでの受験者数 -名



Q.06 START ○ ● ○ GOAL

災害の危険から一時的に逃れる場合、適切な「避難場所」をすべて選びなさい。

1  2 

3  4 

解答する

00:46 この問題をスキップする



Q.06 START ○ ● ○ GOAL

災害の危険から一時的に逃れる場合、適切な「避難場所」をすべて選びなさい。

答え 2 避難場所 4 広域避難場所

解説

「避難場所」と「避難所」の違いをご存知ですか？災害の危険から一時的に逃れるための公園や広場などが避難場所。一方、災害によって自宅で生活できなくなった方を受け入れる場所が避難所です。

 避難所  避難場所  広域避難場所

次の問題へ



Q.08 START ○ ● ○ GOAL

怪我をしている人を発見。止血の手順を正しい順に選びなさい。

解答する

01:03 この問題をスキップする

問題と解説は東北大学災害科学国際研究所 佐藤翔輔准教授の監修。  
平成に起きた災害から学ぶ知識やスマートフォンの特性を活かしたインタラクティブな問題を含む、全25問。

## 全国で約178万人が参加し、約73万人が模試を完了

- 実施期間 : 2019年3月1日(金)~3月31日(日)
- 模試参加者 (未完了含む) : 1,784,000人
- 模試完了者 : 736,249人

最後まで模試を解いた人数割合

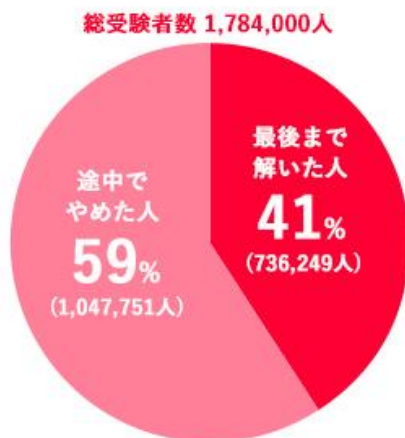

年代ごとの参加人数割合

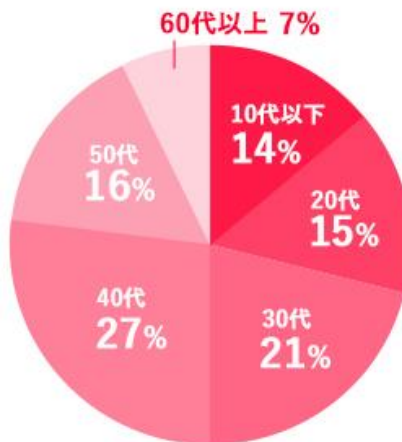

性別ごとの参加人数割合

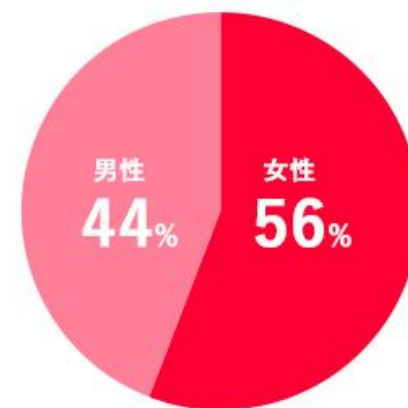

本レポートは模試完了者 約73万人のデータに基づいています。

# 問題・回答・正答率一覧

No	Question	Answer	正答率
Q1	家の近くを歩いていると震度6の地震が発生！どこへ移動しますか？	ひらけた場所にとどまる	96.65%
Q2	熊本地震以前、熊本で30年以内に震度6弱以上の地震が起きる確率はどの程度だと言われていた？	0.9%未満	49.68%
Q3	特に耐震性に不安があるのは、いつより前に建てられた建物？	1981年(昭和56年)	62.22%
Q4	避難時の安全を守るために、正しい行動を選びなさい。	すぐ履けるように枕元に靴やスリッパを置いておく	82.29%
Q5	避難時、家を出るときにしておくべきことは？	ブレーカーを落としておく	82.63%
Q6	災害の危険から一時的に逃れる場合、適切な「避難場所」をすべて選びなさい	避難場所と広域避難場所	12.82%
Q7	現在地から最も近い避難場所へ向かいたい。どこへ行きますか？	避難場所指定の運動公園	10.26%
Q8	怪我をしている人を発見。止血の手順を正しい順に選びなさい。	ビニール袋で手を覆う→きれいなハンカチやガーゼを傷口に当てる→心臓より高い位置に傷口をあけて強く抑える。→止血ができれば、包帯やハンカチで固定する。	35.75%
Q9	災害時、救助の時に気をつけなければならない「クラッシュ症候群」とは何か。	長時間の圧迫から急に解放され心臓の機能が悪化すること	57.96%
Q10	川辺にいるときに津波警報が発令された。最適な行動は？	川の流れに対して直角の方向に逃げる	78.42%
Q11	東日本大震災で発生した津波の最高到達点は何のくらいの高さ？	10階建ての建物以上	50.99%
Q12	北のほうで火災発生！北風が吹いている。どちらの方角に逃げる？	東もしくは西	48.22%
Q13	阪神・淡路大震災の建物火災で原因を特定できた火災のうち、最も多かった出火原因は？	電気機器の通電	74.52%
Q14	家族の安否を知るため、災害用伝言ダイヤルの番号に電話をかけなさい。	171	26.88%
Q15	帰宅困難になったとき、災害時帰宅支援ステーションとなりうる場所をすべて選びなさい。	コンビニエンスストア、ガソリンスタンド、学校、飲食店、カラオケ店	24.63%
Q16	大規模災害発生時から72時間以内に接続可能になる無線LANを選びなさい。	00000JAPAN	57.62%
Q17	災害時のスマホ設定として、最適なものは？	明るさを暗くする	80.52%
Q18	避難所生活において正しい心がけは？	きれいな設備が整っていなくても、トイレを我慢しない	77.94%
Q19	車中泊をしている人がいた。最も適切なアドバイスは？	体に害を及ぼす可能性があるので車中泊をやめる	88.20%
Q20	熊本地震では街に電気が復旧するまでにどのくらいの日数がかかった？	約7日後	65.02%
Q21	身近にある材料を2つ選んで簡易的なランプを作りなさい。	水の入ったペットボトル、スマートフォン	48.04%
Q22	倒れている人を発見。正しいスピードでタップして心臓マッサージをしなさい。	1分間に100~120回のテンポ	22.62%
Q23	帰宅したら家に「危険」と書いた赤紙が貼られていた。何を判定するための紙？	倒壊や落下などの危険がある建物	82.06%
Q24	お札が破れていた。半額でも引き換えてもらえるのは、どのくらい残っていた時？	2/5以上	34.06%
Q25	「地震保険」で補償される金額の限度額は？	建物5,000万円 家財1,000万円	24.57%

## 第2回全国統一防災模試を振り返って（問題監修者：東北大学 佐藤翔輔准教授）



### 東北大学災害科学国際研究所 佐藤翔輔（さとうしょうすけ）准教授

2004年に新潟県で発生した7.13新潟水害、中越地震を体験。  
2011年3月京都大学情報学研究科博士後期課程修了（博士（情報学））。  
日本学術振興会特別研究員（DC2、京都大学防災研究所付）、東北大学大学院工学研究科附属災害制御研究センター・助教、同大災害科学国際研究所・助教授を経て、2017年11月から現職。  
2015年科学技術分野の文部科学大臣表彰 科学技術賞（振興部門）、2014年地域安全学会年間優秀論文賞などを多数受賞。専門は災害情報、災害伝承、災害復興、防災・減災に関する啓発。東日本大震災で被災した地域を中心に実践的な研究に取り組んでいる。

今年行われた第2回全国統一防災模試は、参加者・回答完了者ともに、昨年3月実施の防災模試の人数を上回ります。多くの人が模試にチャレンジされたことから、昨年同様に全国統一防災模試の取り組みが、全国的な防災への関心や機運を高めたことが分かります。

正答率が高かった問題は、地震発生時のとっさの判断、自宅を後にするときの注意点、避難生活での心得などです。「地震から自分の命を守る」ことの知識が高いことが分かります。

車中泊が健康上よくないこと（Q19）、応急危険度判定の役割（り災証明との違い）（Q23）といった新潟県中越地震や熊本地震の教訓に関する設問の正答率は8割以上で高く、広く周知されていることが分かります。耐震性が低い建物の建築年代（Q3）、阪神・淡路大震災での主な出火原因（Q13）、クラッシュ症候群（Q9）といった阪神・淡路大震災の教訓に関する問題の正答率は5～7割と、極めて低いわけではありませんが、同じ平成であっても、発生から20年経過している災害の教訓が、社会の中で忘れられかかっている危険性があります。

第2回では、昨年3月に正答率が低かった問題を再び出題していますが、今回もこれらの正答率に変化はありませんでした。昨年3月での「課題」が、今年も「課題」のまま残っていることが分かります。

平均点の順位は、昨年3月と今回では大幅には変わっていませんが、次のような変化が見られました。今回の平均点トップは高知県となりました（昨年3月は宮城県）。都道府県別の平均点の上位は、昨年3月と同様に、南海トラフ地震想定エリアや東日本大震災・熊本地震の被災地が多いです。具体的には、前者は高知県・静岡県・和歌山県・徳島県・三重県で、後者は宮城県・熊本県・岩手県です。被災の経験や、大規模な災害の発生に懸念のある場所では、防災の知識が高い傾向があります。一方で、前回上位であった福島県や首都直下地震の想定エリアの東京都・神奈川県・千葉県は順位を落としており、首都圏における備えの懸念があります。また、2018年4月9日にM6.1（最大震度5強）の地震があった島根県は、昨年3月の33位から、第2回は10位と大幅に順位を上げています。

参加率の順位には大きな変化がありました。今回は、大阪府、北海道で参加した人が大幅に増加しました（それぞれ、0.19ポイント、0.18ポイント上昇）。これは、2018年に発生した大阪府北部地震（2018年6月18日）、北海道胆振東部地震（2018年9月6日）で被災し、それにより地震防災への関心が高まったものと考えられます。

昨年3月の防災模試同様、10代から60代までの平均点を見ると、年齢が上がるとともに点数が低くなっています。若いうちは、学校等の環境で防災を学ぶ機会がありますが、大人になると自ら学ぼうとしなければ防災に触れることはありません。

# 都道府県別平均点

順位	都道府県	平均点	順位	都道府県	平均点
1	高知県	53.99	26	長崎県	50.86
2	静岡県	52.70	27	大分県	50.86
3	宮城県	52.34	28	奈良県	50.84
4	熊本県	52.30	29	岐阜県	50.79
5	和歌山県	51.99	30	京都府	50.72
6	岩手県	51.84	31	香川県	50.66
7	徳島県	51.83	32	兵庫県	50.64
8	山梨県	51.81	33	岡山県	50.63
9	三重県	51.61	34	埼玉県	50.62
10	島根県	51.55	35	石川県	50.57
11	福島県	51.46	36	佐賀県	50.54
12	長野県	51.45	37	山形県	50.52
13	新潟県	51.24	38	広島県	50.51
14	鳥取県	51.22	39	鹿児島県	50.47
15	神奈川県	51.19	40	山口県	50.46
16	滋賀県	51.17	41	群馬県	50.45
17	東京都	51.14	42	沖縄県	50.30
18	富山県	51.12	43	栃木県	50.27
19	愛媛県	51.09	44	福井県	50.25
20	愛知県	51.05	45	青森県	50.18
21	千葉県	50.98	46	大阪府	50.15
22	茨城県	50.94	47	福岡県	49.51
23	北海道	50.89	<p>■ 全国平均点 : <b>51.03点</b></p>		
24	秋田県	50.89			
25	宮崎県	50.87			

※都道府県の選択で「その他」を選んだ回答を除く平均点

# 都道府県別参加率

順位	都道府県	参加者数 (人)	参加率	順位	都道府県	参加者数 (人)	参加率
1	東京都	99,937	0.73%	26	山形県	5,458	0.49%
2	神奈川県	63,019	0.69%	27	群馬県	9,571	0.48%
3	北海道	36,791	0.69%	28	栃木県	9,504	0.48%
4	宮城県	15,661	0.68%	29	福島県	9,234	0.48%
5	大阪府	58,783	0.66%	30	広島県	13,445	0.47%
6	千葉県	40,690	0.65%	31	熊本県	8,451	0.47%
7	埼玉県	46,296	0.63%	32	香川県	4,631	0.47%
8	愛知県	47,112	0.62%	33	大分県	5,426	0.46%
9	三重県	10,812	0.59%	34	愛媛県	6,161	0.44%
10	奈良県	7,837	0.57%	35	宮崎県	4,848	0.44%
11	兵庫県	30,062	0.54%	36	佐賀県	3,600	0.43%
12	京都府	13,822	0.54%	37	鳥取県	2,464	0.43%
13	徳島県	4,066	0.54%	38	長野県	8,874	0.42%
14	茨城県	15,660	0.53%	39	石川県	4,661	0.41%
15	岩手県	6,728	0.53%	40	福井県	3,275	0.41%
16	秋田県	5,394	0.53%	41	島根県	2,802	0.41%
17	山梨県	4,481	0.53%	42	富山県	4,289	0.40%
18	和歌山県	5,076	0.52%	43	山口県	5,480	0.39%
19	高知県	3,782	0.52%	44	長崎県	5,069	0.37%
20	岐阜県	10,410	0.51%	45	新潟県	8,232	0.36%
21	静岡県	18,617	0.50%	46	沖縄県	5,271	0.36%
22	岡山県	9,517	0.50%	47	鹿児島県	5,139	0.31%
23	滋賀県	7,142	0.50%	<p>■ 平均参加率 : <b>0.58%</b></p>			
24	青森県	6,509	0.50%				
25	福岡県	25,073	0.49%				

※人口に対する参加率

※出典：平成30年1月1日住民基本台帳年齢階級別人口

※参加率が同じ場合は、参加人数の多い都道府県をランキングの上位とする

# 年代別\_平均点 (全国)

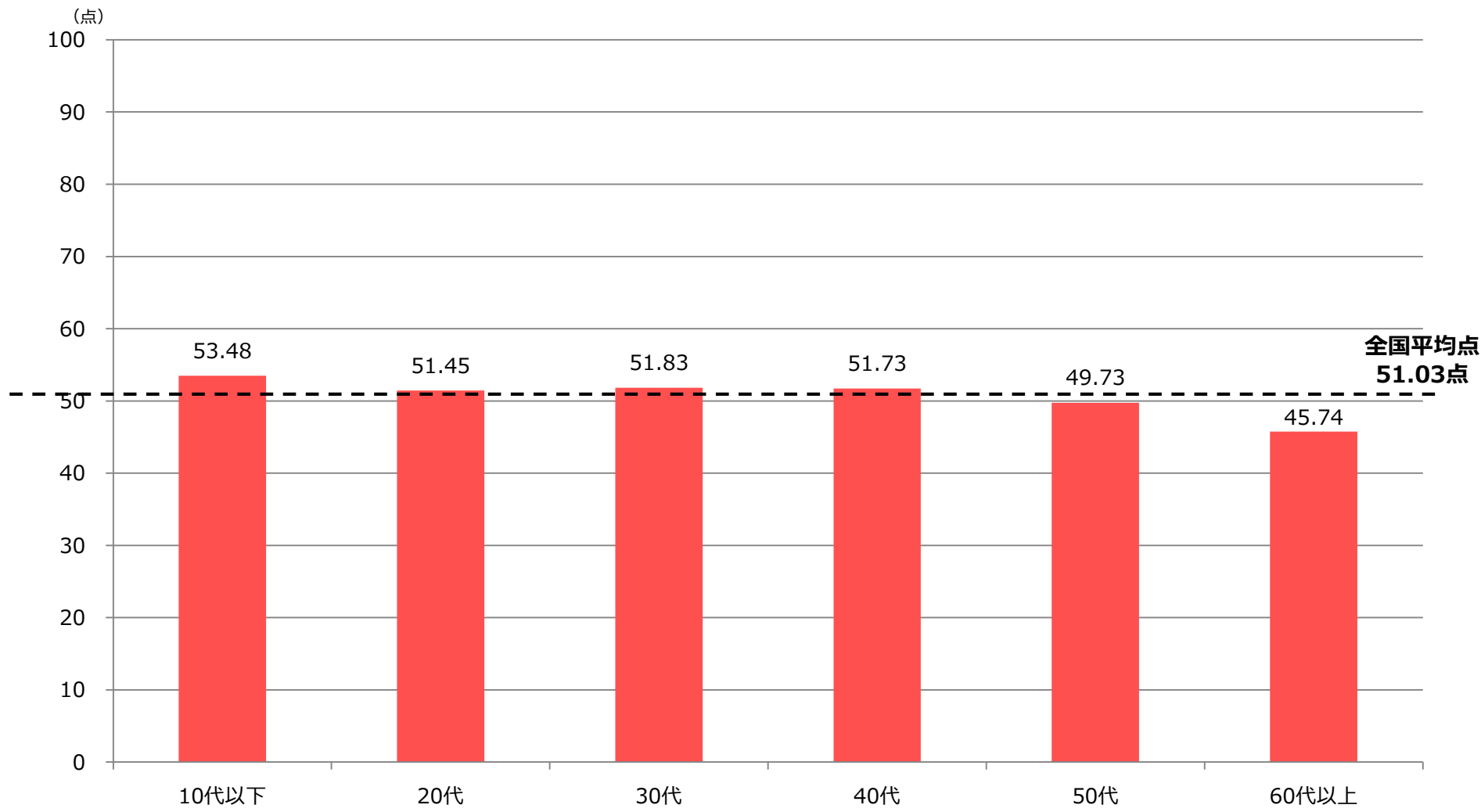



## ■ 北海道・東北地方

- 北海道
- 青森県
- 岩手県
- 宮城県
- 秋田県
- 山形県
- 福島県

## ■ 中部地方

- 新潟県
- 富山県
- 石川県
- 福井県
- 山梨県
- 長野県
- 岐阜県
- 静岡県
- 愛知県

## ■ 中国地方

- 鳥取県
- 島根県
- 岡山県
- 広島県
- 山口県

## ■ 九州地方

- 福岡県
- 佐賀県
- 長崎県
- 熊本県
- 大分県
- 宮崎県
- 鹿児島県
- 沖縄県

## ■ 関東地方

- 茨城県
- 栃木県
- 群馬県
- 埼玉県
- 千葉県
- 東京都
- 神奈川県

## ■ 関西地方

- 三重県
- 滋賀県
- 京都府
- 大阪府
- 兵庫県
- 奈良県
- 和歌山県

## ■ 四国地方

- 徳島県
- 香川県
- 愛媛県
- 高知県

# 北海道・東北地方

---

- **平均点 : 50.89点。全国23位。**
  - **参加率 : 0.69% (※参加人数36,791人) 。全国3位。**
- 

## 【正答率上位の問題】 ※上位3問題を抜粋

- Q1「家の近くを歩いていると震度6の地震が発生！どこへ移動しますか？」
- Q19「車中泊をしている人がいた。最も適切なアドバイスは？」
- Q5「避難時、家を出るときにしておくべきことは？」

## 【正答率下位の問題】 ※下位3問題を抜粋

- Q7「現在地から最も近い避難場所へ向かいたい。どこへ行きますか？」
- Q6「災害の危険から一時的に逃れる場合、適切な「避難場所」をすべて選びなさい。」
- Q22「倒れている人を発見。正しいスピードでタップして心臓マッサージをしなさい。」

■ 平均点 : **50.89点**

(※全国平均点 : 51.03点)

・ 年代別平均点

年代	平均点
全体	<b>50.89</b>
10代以下	48.84
20代	51.37
30代	52.03
40代	51.72
50代	49.40
60代以上	45.29

■ 参加者数 : **36,791人**

年代	参加率
全体	<b>0.69</b>
10代以下	0.82
20代	1.12
30代	1.30
40代	1.26
50代	0.71
60代以上	0.12

※全体は、全国の参加者数合計に対する参加率  
※年代別は、北海道の参加者数合計に対する参加率

■ 参加率 : **0.69%**

(※参加率全国平均 : 0.58%)

※ 北海道人口 : 5,339,539人

# 北海道\_各問題 正解率

(%)

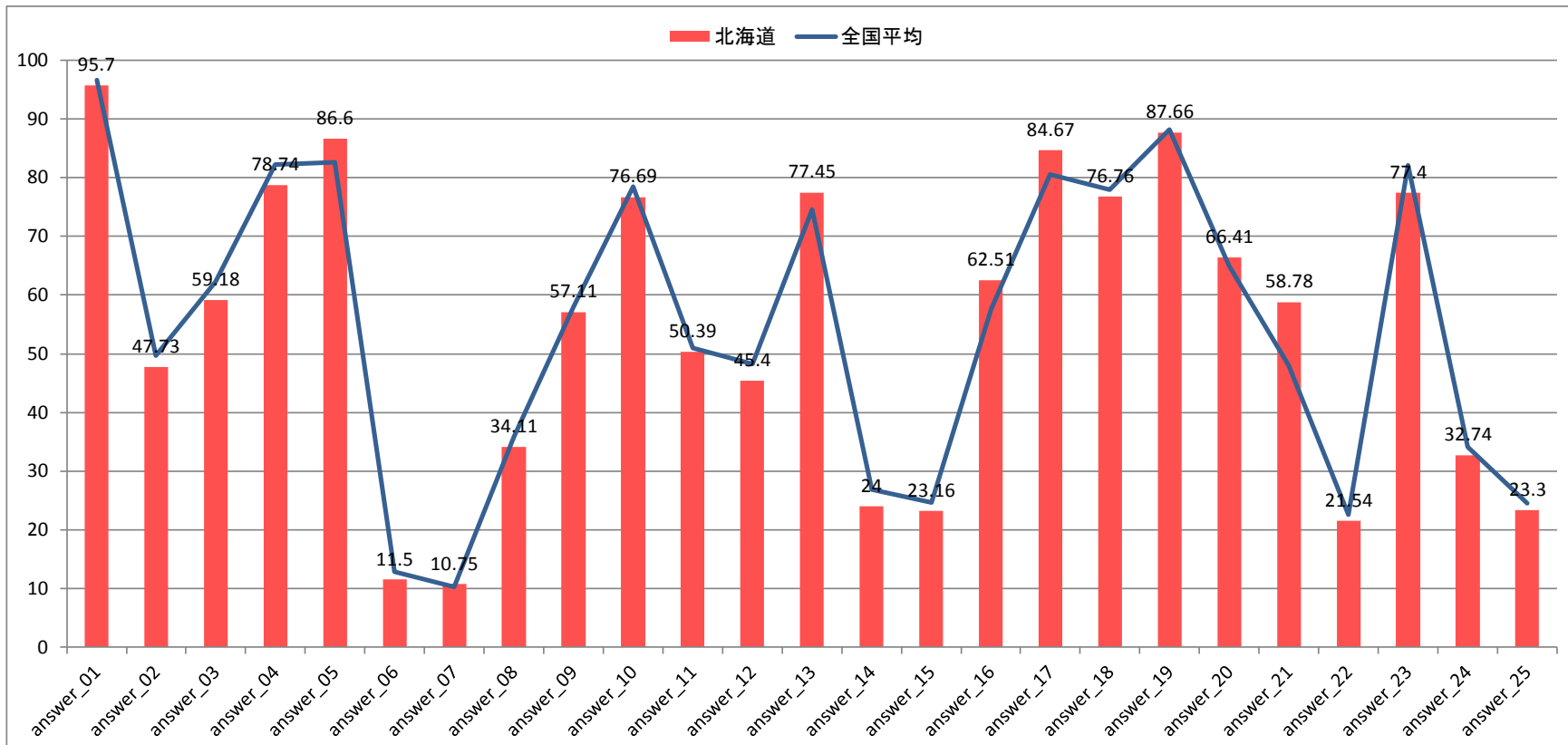

# 北海道\_各問題×年代別 正解率

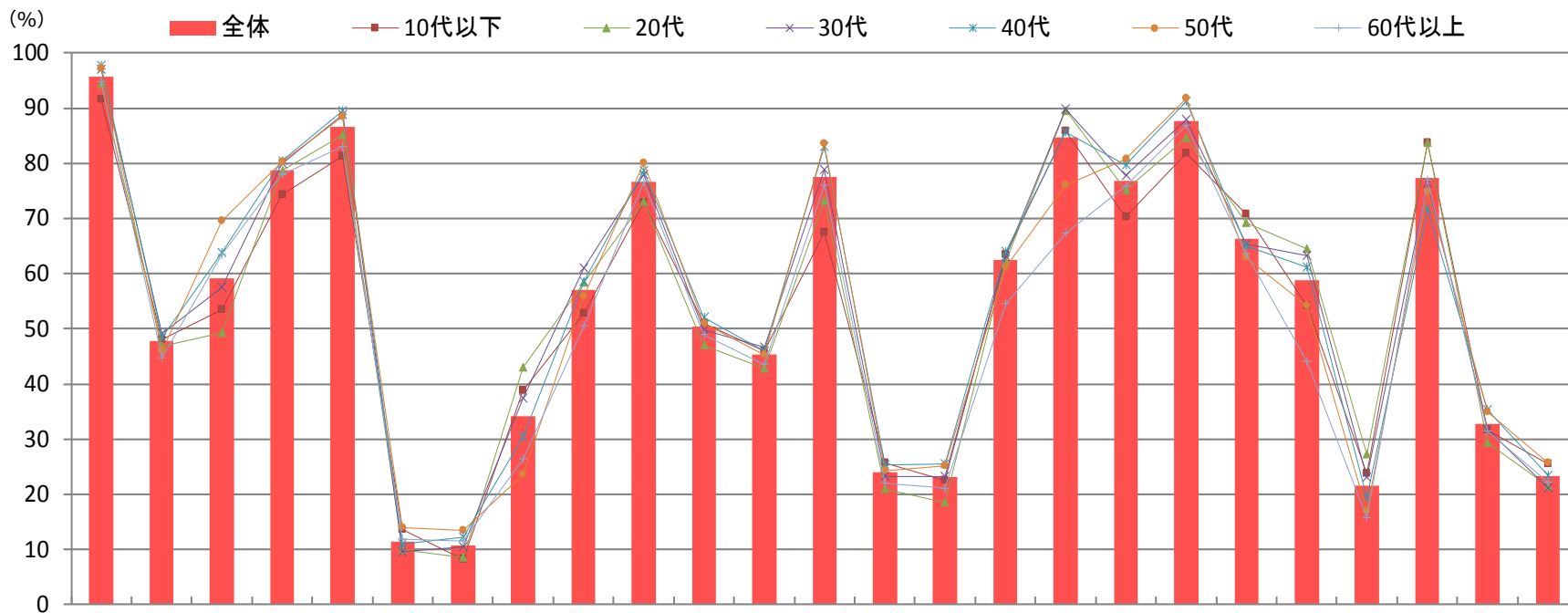

answer	1	2	3	4	5	6	7	8	9	10	11	12	13	14	15	16	17	18	19	20	21	22	23	24	25
全体	95.7	47.7	59.2	78.7	86.6	11.5	10.8	34.1	57.1	76.7	50.4	45.4	77.5	24.0	23.2	62.5	84.7	76.8	87.7	66.4	58.8	21.5	77.4	32.7	23.3
10代以下	91.7	48.1	53.5	74.3	81.3	13.6	8.3	38.8	52.8	72.9	51.1	45.9	67.5	25.7	22.5	63.5	85.8	70.3	81.8	70.7	54.3	23.7	83.7	31.6	25.6
20代	94.4	46.8	49.4	78.7	85.1	10.0	8.6	42.9	58.4	73.1	47.0	42.8	73.2	21.0	18.5	62.2	89.6	75.1	84.6	69.2	64.5	27.3	83.7	29.4	21.4
30代	96.9	49.1	57.6	79.9	88.7	9.6	10.5	37.5	61.0	78.0	49.9	46.7	78.8	23.3	23.3	63.2	89.8	77.7	88.0	65.4	63.2	23.0	76.4	31.9	21.2
40代	97.8	48.4	63.7	80.4	89.4	11.0	12.3	30.4	58.6	78.7	52.1	46.0	83.0	25.3	25.5	64.0	85.6	79.6	91.3	65.1	61.2	19.4	71.6	35.3	23.5
50代	97.2	46.1	69.6	80.2	88.5	14.0	13.5	23.7	55.9	80.1	51.1	45.3	83.6	24.4	25.2	61.2	76.1	80.7	91.8	62.9	54.2	16.9	74.8	35.0	25.7
60代以上	94.8	44.8	63.4	78.0	83.0	11.9	11.5	26.4	50.6	76.5	49.0	43.5	76.1	22.1	21.1	54.6	67.2	75.9	87.0	63.7	44.0	15.7	76.8	31.5	22.2

+5 +10 -5 -10

- **平均点 : 50.18点。全国45位。**
  - **参加率 : 0.50% (※参加人数6,509人) 。全国24位。**
- 

## 【正答率上位の問題】 ※上位3問題を抜粋

- Q1「家の近くを歩いていると震度6の地震が発生！どこへ移動しますか？」
- Q19「車中泊をしている人がいた。最も適切なアドバイスは？」
- Q5「避難時、家を出るときにしておくべきことは？」

## 【正答率下位の問題】 ※下位3問題を抜粋

- Q7「現在地から最も近い避難場所へ向かいたい。どこへ行きますか？」
- Q6「災害の危険から一時的に逃れる場合、適切な「避難場所」をすべて選びなさい。」
- Q22「倒れている人を発見。正しいスピードでタップして心臓マッサージをしなさい。」

■ 平均点 : **50.18点**

(※全国平均点 : 51.03点)

・ 年代別平均点

年代	平均点
全体	<b>50.18</b>
10代以下	50.41
20代	50.41
30代	50.84
40代	51.19
50代	48.93
60代以上	44.87

■ 参加者数 : **6,509人**

年代	参加率
全体	<b>0.50</b>
10代以下	0.59
20代	0.99
30代	1.02
40代	0.90
50代	0.50
60代以上	0.07

※全体は、全国の参加者数合計に対する参加率

※年代別は、青森の参加者数合計に対する参加率

■ 参加率 : **0.50%**

(※参加率全国平均 : 0.58%)



# 青森県\_各問題 正解率

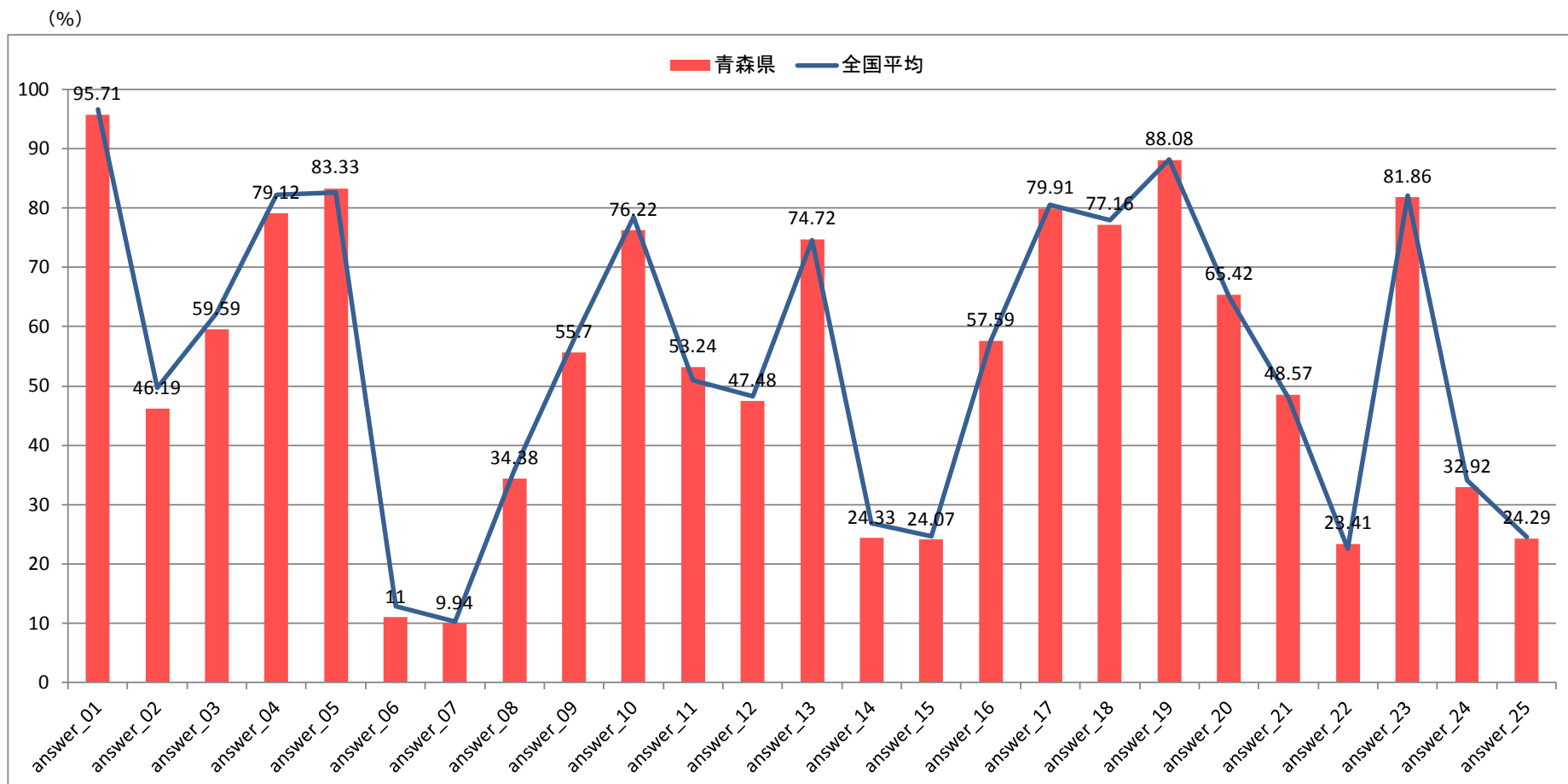

# 青森県\_各問題×年代別 正解率

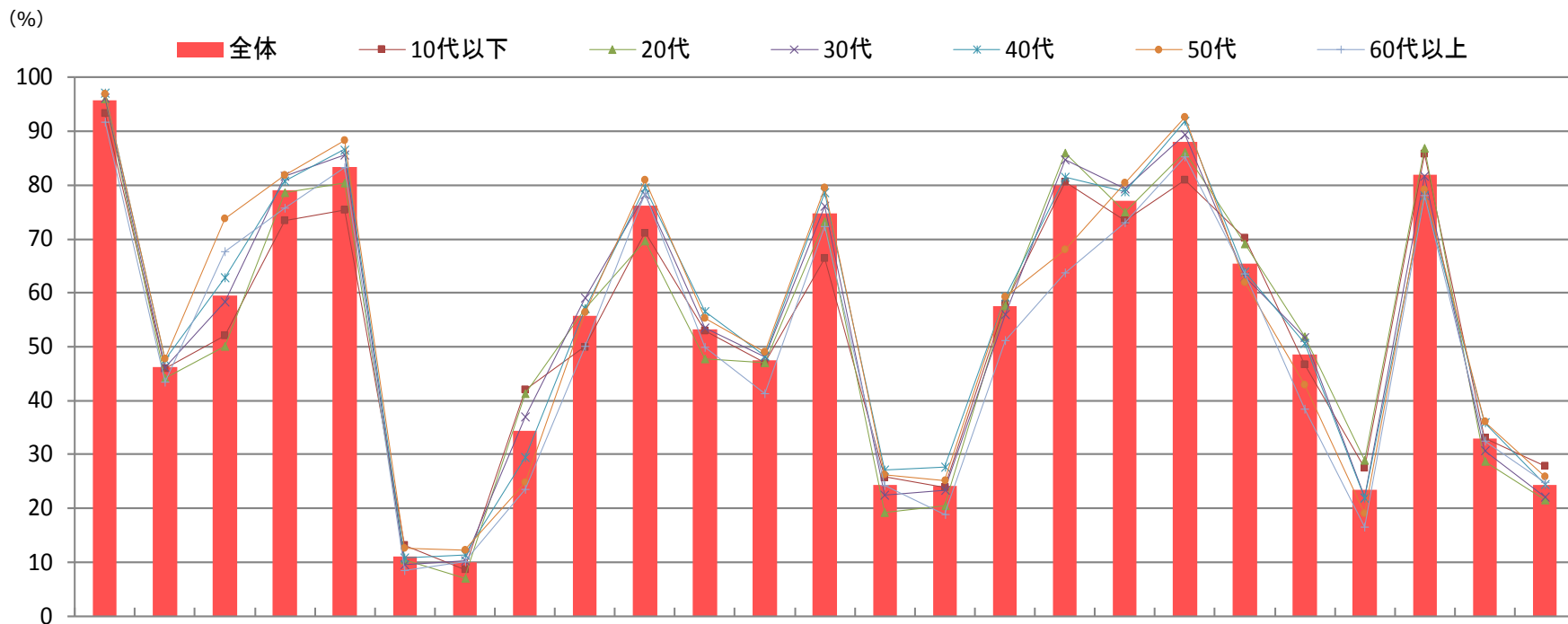

answer	1	2	3	4	5	6	7	8	9	10	11	12	13	14	15	16	17	18	19	20	21	22	23	24	25
全体	95.7	46.2	59.6	79.1	83.3	11.0	9.9	34.4	55.7	76.2	53.2	47.5	74.7	24.3	24.1	57.6	79.9	77.2	88.1	65.4	48.6	23.4	81.9	32.9	24.3
10代以下	93.4	46.0	52.0	73.5	75.5	13.2	8.7	42.1	50.0	71.2	52.9	47.0	66.5	25.8	24.0	58.0	80.6	73.5	80.9	70.2	46.6	27.4	85.8	33.1	27.8
20代	96.0	44.2	50.1	78.7	80.4	10.4	7.0	41.3	57.2	69.6	47.8	47.0	73.2	19.3	20.6	57.6	86.0	75.0	86.1	69.0	51.8	29.0	86.8	28.7	21.5
30代	96.3	46.2	58.4	81.7	85.6	9.6	10.2	36.9	59.0	78.2	53.6	48.1	76.2	22.5	23.4	56.1	84.7	79.3	89.5	63.1	51.7	22.0	81.7	30.7	22.2
40代	97.1	47.5	62.9	80.7	86.6	10.7	11.4	29.5	57.1	79.6	56.5	48.3	78.7	27.2	27.7	59.3	81.5	78.7	91.8	63.9	50.7	22.0	78.0	35.9	24.4
50代	97.0	47.7	73.8	81.9	88.3	12.5	12.2	24.8	56.4	81.0	55.2	48.9	79.5	26.2	25.1	59.2	68.1	80.4	92.6	62.0	43.0	19.1	79.1	36.1	25.8
60代以上	91.7	43.5	67.7	75.7	83.2	8.5	10.1	23.5	50.1	78.4	49.9	41.3	72.3	24.3	18.9	51.2	63.7	73.1	85.3	63.5	38.4	16.5	78.1	32.5	24.8

+5 +10 -5 -10

- **平均点：51.84点。全国6位。**
  - **参加率：0.53%（※参加人数6,728人）。全国15位。**
- 

## 【正答率上位の問題】 ※上位3問題を抜粋

- Q1「家の近くを歩いていると震度6の地震が発生！どこへ移動しますか？」
- Q19「車中泊をしている人がいた。最も適切なアドバイスは？」
- Q5「避難時、家を出るときにしておくべきことは？」

## 【正答率下位の問題】 ※下位3問題を抜粋

- Q7「現在地から最も近い避難場所へ向かいたい。どこへ行きますか？」
- Q6「災害の危険から一時的に逃れる場合、適切な「避難場所」をすべて選びなさい。」
- Q22「倒れている人を発見。正しいスピードでタップして心臓マッサージをしなさい。」

■ 平均点：**51.84点**

(※全国平均点：51.03点)

・年代別平均点

年代	平均点
全体	<b>51.84</b>
10代以下	52.16
20代	52.51
30代	51.80
40代	53.71
50代	48.97
60代以上	45.93

■ 参加者数：**6,728人**

年代	参加率
全体	<b>0.53</b>
10代以下	0.49
20代	1.13
30代	1.10
40代	1.12
50代	0.54
60代以上	0.07

※全体は、全国の参加者数合計に対する参加率

※年代別は、岩手の参加者数合計に対する参加率

■ 参加率：**0.53%**

(※参加率全国平均：0.58%)

# 岩手県\_各問題 正解率

(%)

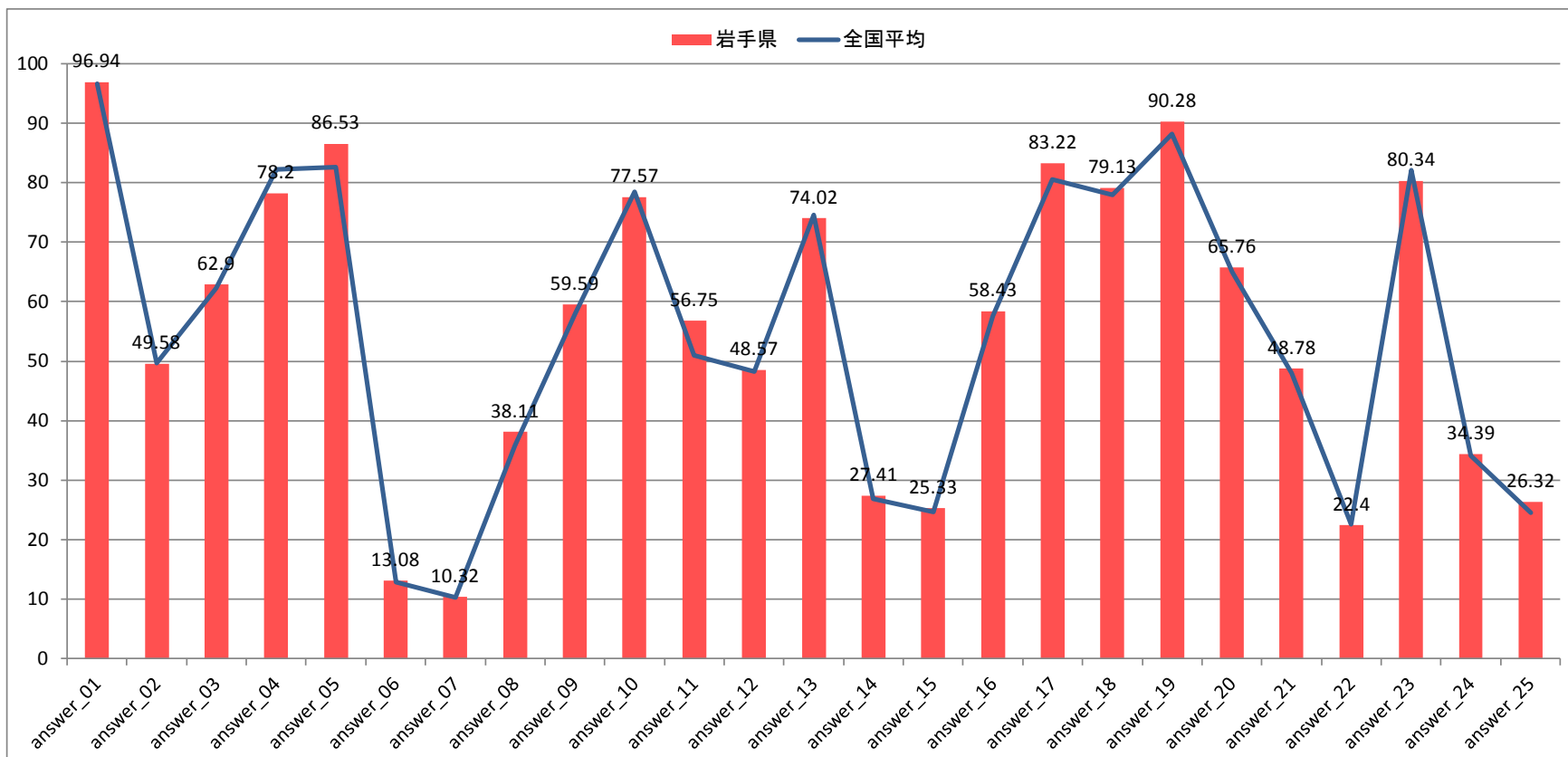

# 岩手県\_各問題×年代別 正解率

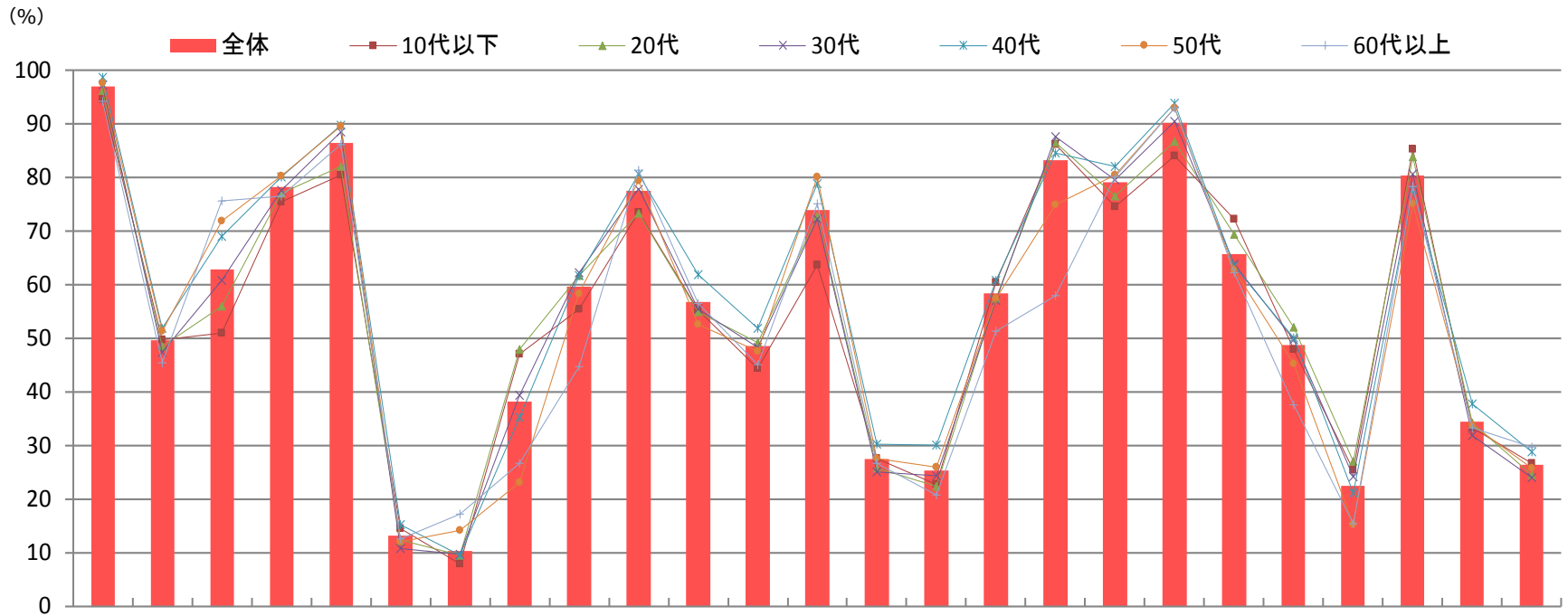

answer	1	2	3	4	5	6	7	8	9	10	11	12	13	14	15	16	17	18	19	20	21	22	23	24	25
全体	96.9	49.6	62.9	78.2	86.5	13.1	10.3	38.1	59.6	77.6	56.8	48.6	74.0	27.4	25.3	58.4	83.2	79.1	90.3	65.8	48.8	22.4	80.3	34.4	26.3
10代以下	94.5	49.8	50.9	75.5	80.4	14.5	7.9	47.0	55.4	73.5	55.2	44.4	63.7	27.6	22.7	60.4	86.2	74.6	84.1	72.3	48.0	25.3	85.4	33.3	26.7
20代	96.2	48.4	56.0	77.0	82.1	12.3	9.6	47.9	61.7	73.4	54.9	49.1	72.9	25.7	22.3	57.4	86.5	76.6	86.8	69.4	52.1	27.1	83.9	34.2	24.5
30代	97.2	47.4	60.8	77.7	88.6	10.8	9.7	39.4	62.2	77.9	55.4	48.4	72.2	25.1	24.4	57.1	87.6	79.6	90.5	63.8	49.7	24.2	80.7	31.8	24.0
40代	98.7	51.8	69.0	80.1	89.7	15.2	9.5	35.2	61.7	80.6	61.9	51.8	78.8	30.3	30.0	60.8	84.5	82.0	93.9	63.5	50.1	21.2	77.9	37.7	28.8
50代	97.6	51.4	71.8	80.4	89.5	12.1	14.2	23.1	58.4	79.5	52.7	47.6	80.1	27.5	25.9	57.5	75.0	80.5	93.0	62.8	45.3	15.2	75.2	33.8	25.8
60代以上	94.3	45.4	75.7	76.6	86.2	12.6	17.1	26.7	44.7	81.4	56.5	45.1	75.1	26.7	20.7	51.4	58.0	80.2	93.1	62.2	37.5	15.3	78.4	33.3	29.7

+5 +10 -5 -10

- **平均点：52.34点。全国3位。**
  - **参加率：0.68%（※参加人数15,661人）。全国4位。**
- 

## 【正答率上位の問題】 ※上位3問題を抜粋

- Q1「家の近くを歩いていると震度6の地震が発生！どこへ移動しますか？」
- Q19「車中泊をしている人がいた。最も適切なアドバイスは？」
- Q5「避難時、家を出るときにしておくべきことは？」

## 【正答率下位の問題】 ※下位3問題を抜粋

- Q7「現在地から最も近い避難場所へ向かいたい。どこへ行きますか？」
- Q6「災害の危険から一時的に逃れる場合、適切な「避難場所」をすべて選びなさい。」
- Q22「倒れている人を発見。正しいスピードでタップして心臓マッサージをしなさい。」

■ 平均点 : **52.34点**

(※全国平均点 : 51.03点)

・ 年代別平均点

年代	平均点
全体	<b>52.34</b>
10代以下	53.59
20代	53.49
30代	52.69
40代	53.19
50代	51.07
60代以上	43.74

■ 参加者数 : **15,661人**

年代	参加率
全体	<b>0.68</b>
10代以下	0.54
20代	1.11
30代	1.10
40代	1.36
50代	0.83
60代以上	0.11

※全体は、全国の参加者数合計に対する参加率

※年代別は、宮城の参加者数合計に対する参加率

■ 参加率 : **0.68%**

(※参加率全国平均 : 0.58%)

※ 宮城県人口 : 2,312,080人

出典:総務省人口推計



# 宮城県\_各問題 正解率

(%)

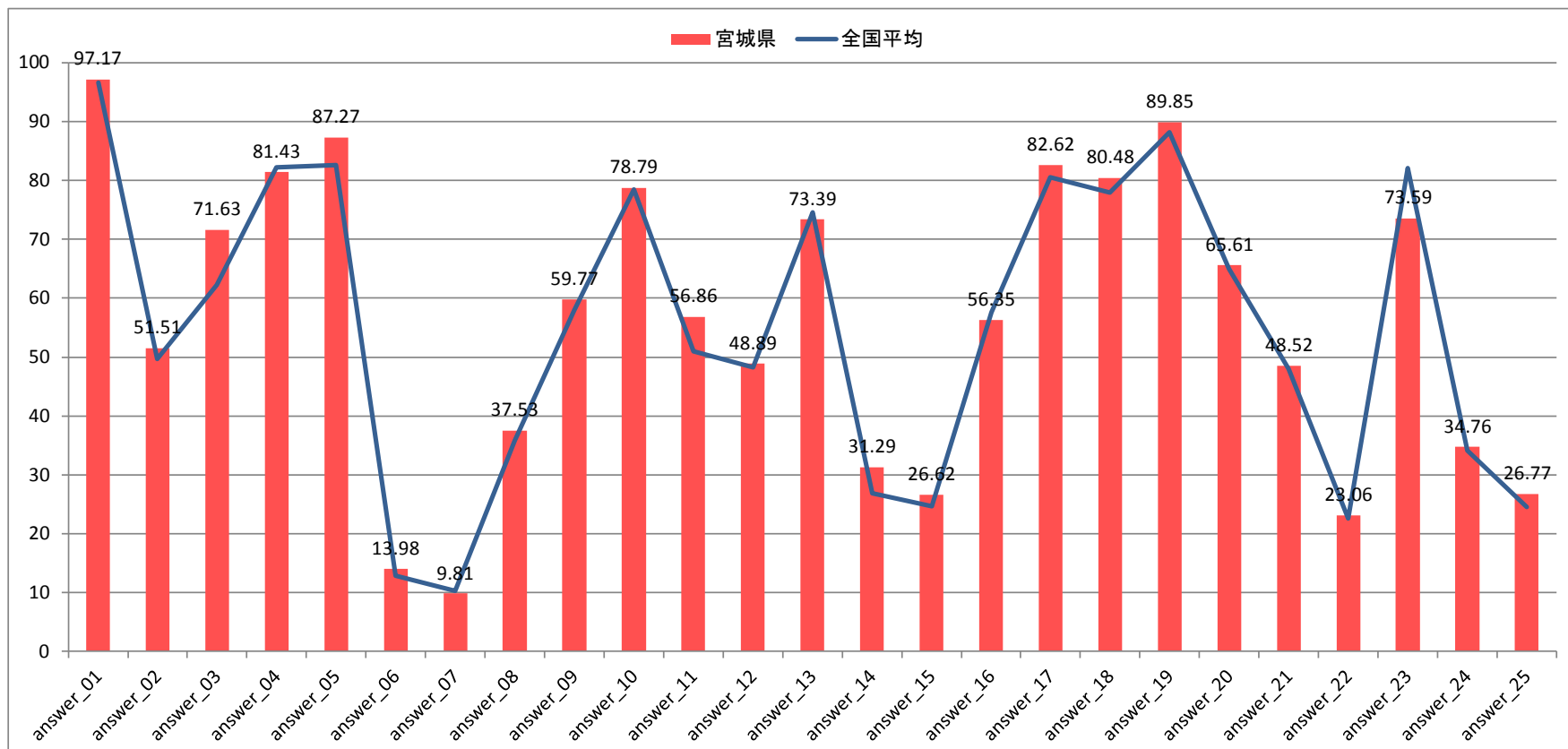

# 宮城県\_各問題×年代別 正解率

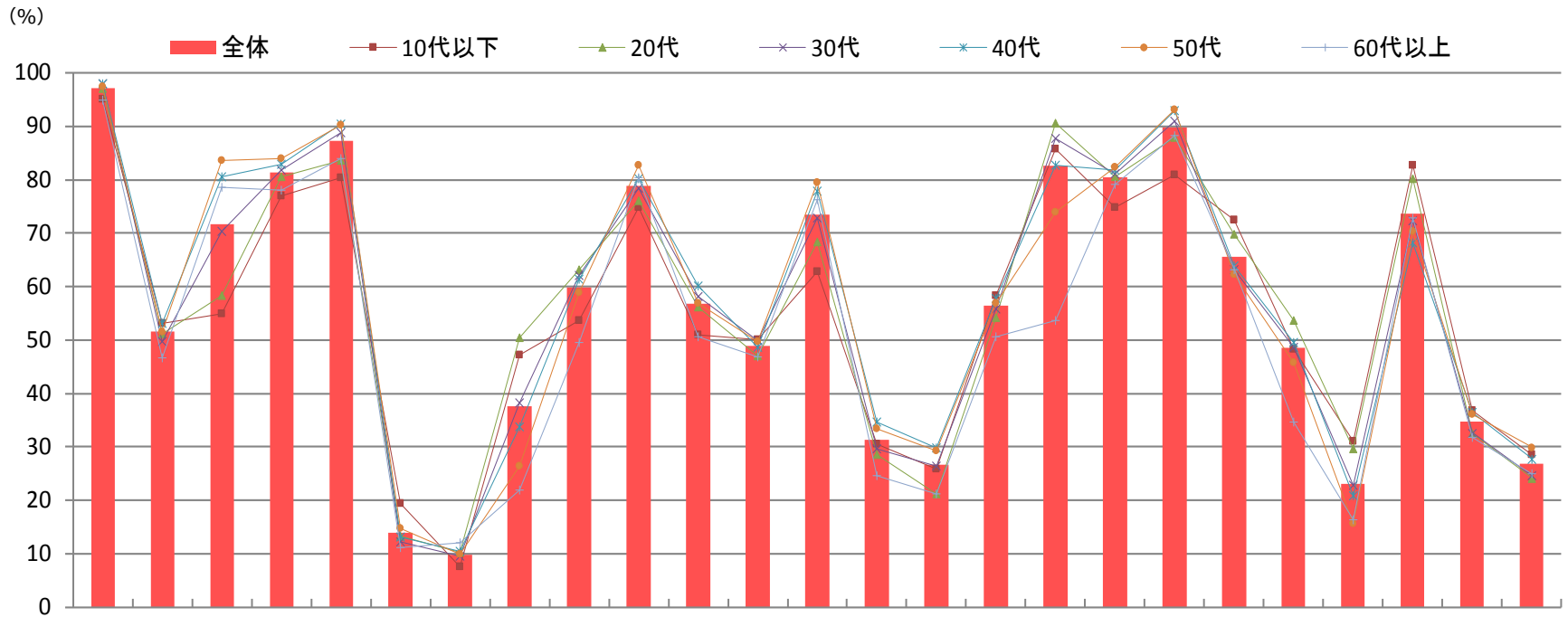

answer	1	2	3	4	5	6	7	8	9	10	11	12	13	14	15	16	17	18	19	20	21	22	23	24	25
全体	97.2	51.5	71.6	81.4	87.3	14.0	9.8	37.5	59.8	78.8	56.9	48.9	73.4	31.3	26.6	56.4	82.6	80.5	89.9	65.6	48.5	23.1	73.6	34.8	26.8
10代以下	95.0	53.2	54.9	77.0	80.4	19.4	7.5	47.1	53.7	74.8	51.0	50.1	62.8	30.5	25.9	58.3	85.8	74.9	80.9	72.5	48.3	31.1	82.7	36.7	28.5
20代	97.1	51.2	58.4	80.5	83.7	13.3	10.2	50.4	63.1	76.1	56.3	47.0	68.4	28.5	21.2	54.2	90.6	80.6	87.9	69.8	53.6	29.6	80.3	32.5	24.1
30代	98.0	49.8	70.3	81.9	88.9	12.2	9.5	38.2	62.0	78.3	58.2	49.9	72.9	29.6	26.4	55.9	87.8	81.2	90.9	63.2	48.6	22.8	72.3	32.6	24.6
40代	97.9	53.0	80.5	83.0	90.4	13.2	10.4	33.8	61.4	80.2	60.1	48.6	77.8	34.6	29.9	57.8	82.7	81.8	93.0	63.8	49.6	20.9	68.1	36.5	27.7
50代	97.4	51.6	83.6	84.0	90.3	14.8	9.9	26.4	58.9	82.7	57.0	49.8	79.6	33.4	29.3	56.9	73.9	82.4	93.0	62.3	45.7	15.6	70.4	36.1	29.9
60代以上	94.9	46.6	78.6	78.1	84.0	11.1	12.0	22.0	49.6	80.3	50.7	46.8	76.2	24.5	21.3	50.6	53.7	79.1	88.3	63.3	34.7	16.4	72.9	31.8	24.9

+5 +10 -5 -10

- **平均点：50.89点。全国24位。**
  - **参加率：0.53%（※参加人数5,394人）。全国16位。**
- 

## 【正答率上位の問題】 ※上位3問題を抜粋

- Q1「家の近くを歩いていると震度6の地震が発生！どこへ移動しますか？」
- Q19「車中泊をしている人がいた。最も適切なアドバイスは？」
- Q5「避難時、家を出るときにしておくべきことは？」

## 【正答率下位の問題】 ※下位3問題を抜粋

- Q7「現在地から最も近い避難場所へ向かいたい。どこへ行きますか？」
- Q6「災害の危険から一時的に逃れる場合、適切な「避難場所」をすべて選びなさい。」
- Q22「倒れている人を発見。正しいスピードでタップして心臓マッサージをしなさい。」

■ 平均点 : **50.89点**

(※全国平均点 : 51.03点)

・ 年代別平均点

年代	平均点
全体	<b>50.89</b>
10代以下	54.52
20代	50.49
30代	51.98
40代	51.52
50代	47.90
60代以上	47.02

■ 参加者数 : **5,394人**

年代	参加率
全体	<b>0.53</b>
10代以下	0.48
20代	1.11
30代	1.28
40代	1.21
50代	0.56
60代以上	0.07

※全体は、全国の参加者数合計に対する参加率

※年代別は、秋田の参加者数合計に対する参加率

■ 参加率 : **0.53%**

(※参加率全国平均 : 0.58%)

※ 秋田県人口 : 1,015,057人

出典:総務省人口推計

# 秋田県\_各問題 正解率

(%)

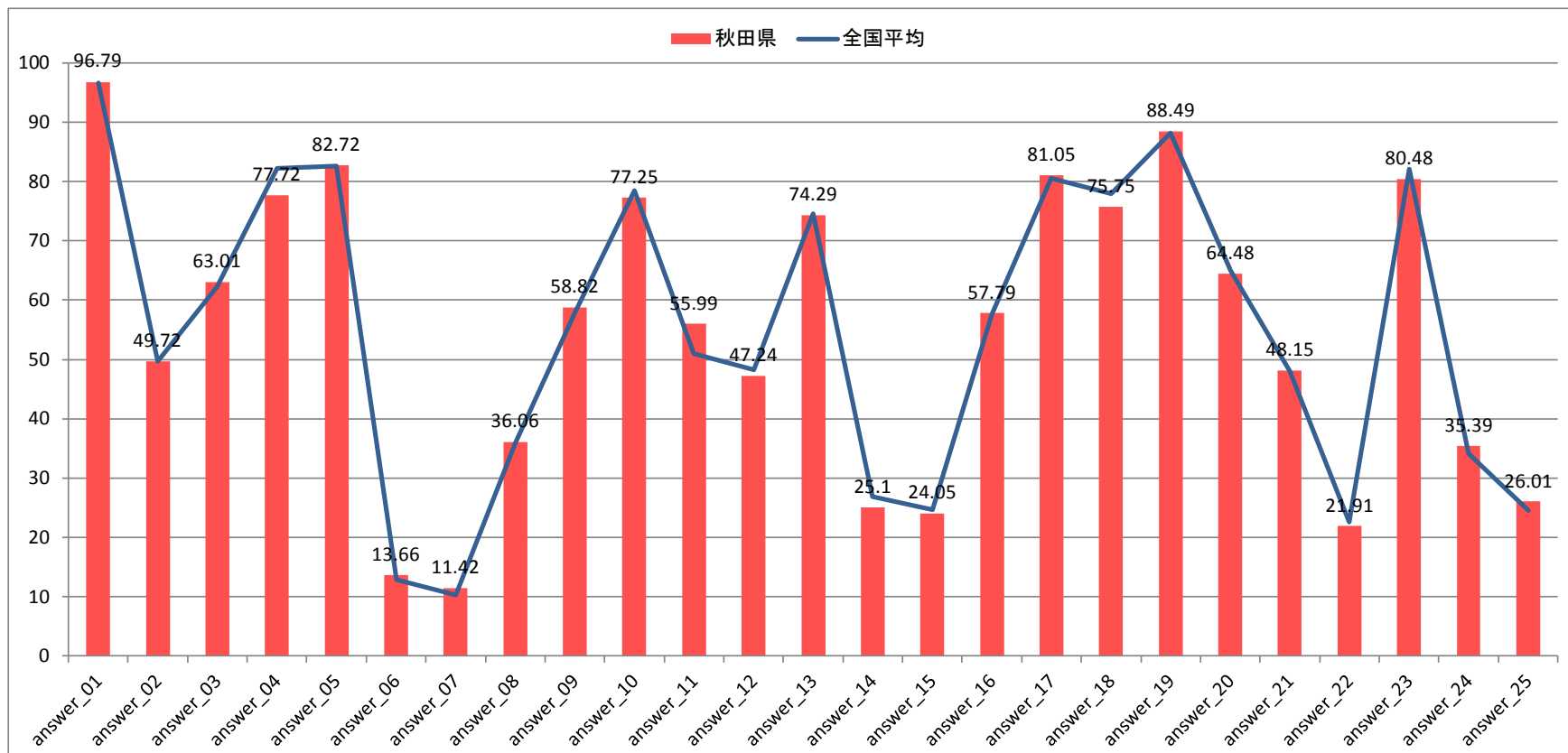

# 秋田県\_各問題×年代別 正解率

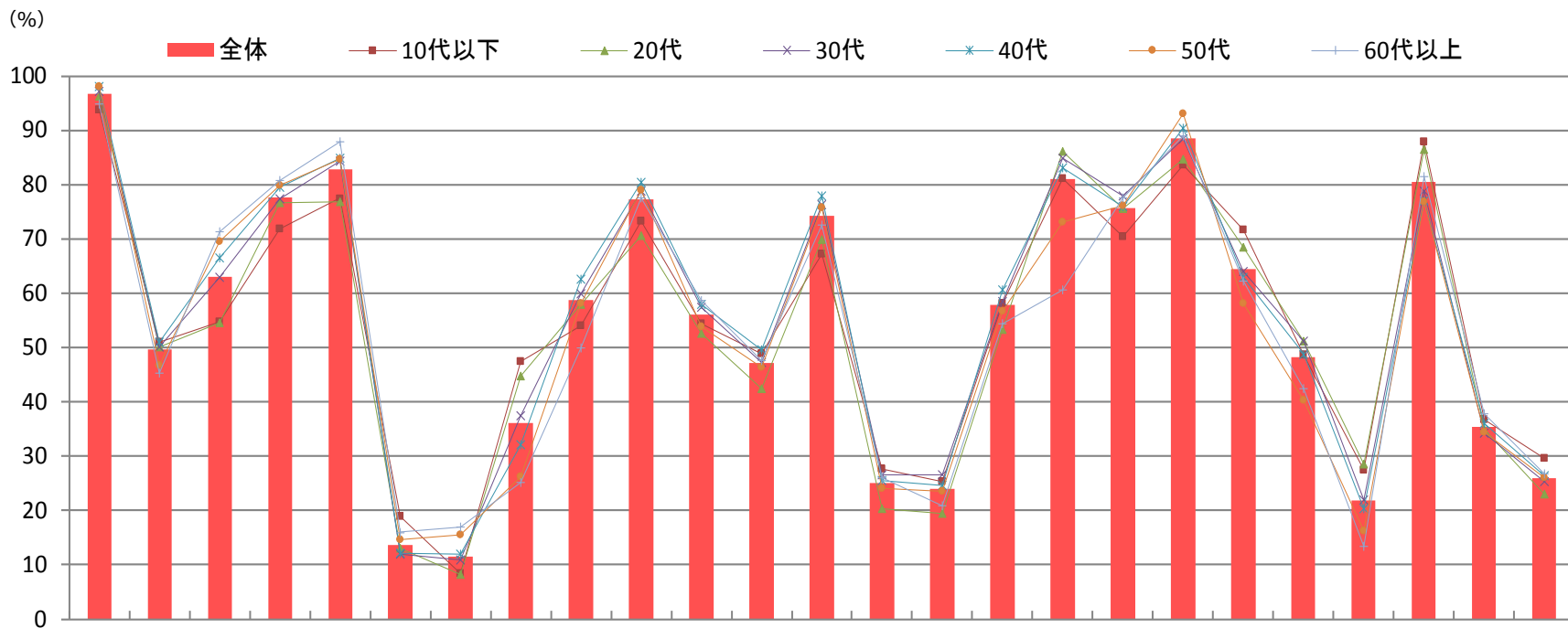

answer	1	2	3	4	5	6	7	8	9	10	11	12	13	14	15	16	17	18	19	20	21	22	23	24	25
全体	96.8	49.7	63.0	77.7	82.7	13.7	11.4	36.1	58.8	77.3	56.0	47.2	74.3	25.1	24.1	57.8	81.1	75.8	88.5	64.5	48.2	21.9	80.5	35.4	26.0
10代以下	93.7	51.1	54.8	71.9	77.5	19.0	8.4	47.4	54.1	73.3	54.4	48.8	67.2	27.7	25.3	58.1	81.0	70.5	83.6	71.8	48.6	27.4	87.9	36.8	29.5
20代	96.2	50.1	54.5	76.7	76.9	13.0	8.2	44.8	58.0	70.6	52.5	42.4	69.9	20.3	19.5	53.4	86.1	75.5	84.7	68.4	51.2	28.5	86.4	34.9	23.0
30代	97.2	50.1	62.9	77.5	84.3	12.0	10.8	37.4	59.9	78.8	57.4	47.2	76.2	26.6	26.6	58.5	84.9	77.9	88.5	64.0	51.1	21.9	78.8	34.2	25.3
40代	98.0	50.9	66.6	79.5	84.9	12.1	12.0	32.1	62.7	80.4	57.9	49.5	77.9	25.5	24.6	60.6	83.2	75.9	90.5	63.0	48.8	20.4	77.0	36.0	26.4
50代	98.0	46.8	69.5	79.8	84.6	14.6	15.5	26.3	58.1	79.0	53.9	46.4	75.7	24.1	23.6	56.7	73.1	76.2	93.0	58.1	40.3	16.3	76.8	34.4	26.0
60代以上	94.8	45.3	71.3	80.8	88.0	16.0	16.9	25.1	49.8	77.5	58.6	47.6	72.6	26.1	20.9	54.4	60.6	77.5	88.9	62.2	42.4	13.4	81.4	37.8	26.7

+5    +10    -5    -10

- **平均点：50.52点。全国37位。**
  - **参加率：0.49%（※参加人数5,458人）。全国26位。**
- 

## 【正答率上位の問題】 ※上位3問題を抜粋

- Q1「家の近くを歩いていると震度6の地震が発生！どこへ移動しますか？」
- Q19「車中泊をしている人がいた。最も適切なアドバイスは？」
- Q5「避難時、家を出るときにしておくべきことは？」

## 【正答率下位の問題】 ※下位3問題を抜粋

- Q7「現在地から最も近い避難場所へ向かいたい。どこへ行きますか？」
- Q6「災害の危険から一時的に逃れる場合、適切な「避難場所」をすべて選びなさい。」
- Q22「倒れている人を発見。正しいスピードでタップして心臓マッサージをしなさい。」

■ 平均点 : **50.52点**

■ 参加者数 : **5,458人**

・ 年代別平均点 (※全国平均点 : 51.03点)

年代	平均点
全体	<b>50.52</b>
10代以下	51.84
20代	51.64
30代	51.38
40代	51.69
50代	47.68
60代以上	43.70

年代	参加率
全体	<b>0.49</b>
10代以下	0.45
20代	0.85
30代	0.97
40代	1.14
50代	0.58
60代以上	0.07

※全体は、全国の参加者数合計に対する参加率  
※年代別は、山形の参加者数合計に対する参加率

■ 参加率 : **0.49%**

(※参加率全国平均 : 0.58%)

※ 山形県人口 : 1,106,984人  
出典:総務省人口推計



# 山形県\_各問題 正解率

(%)

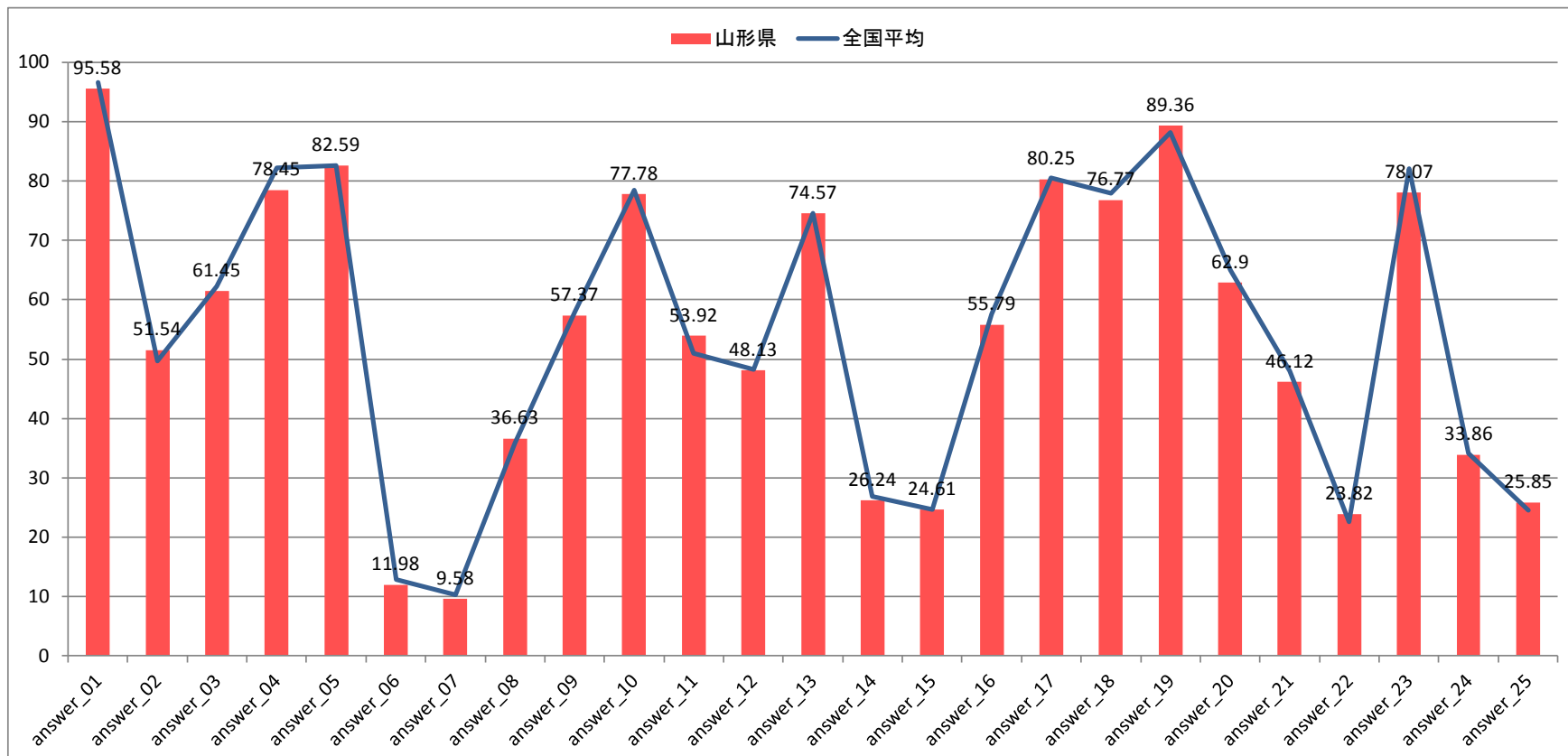

# 山形県\_各問題×年代別 正解率

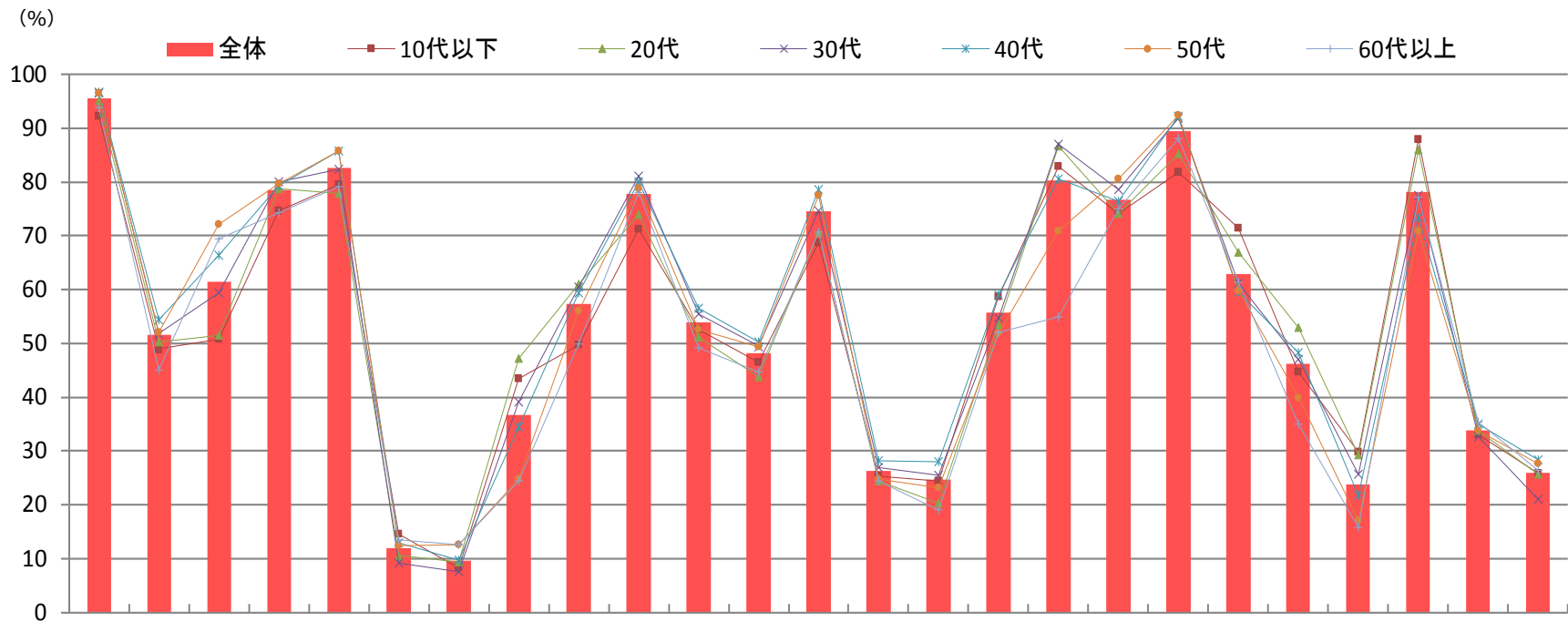

answer	1	2	3	4	5	6	7	8	9	10	11	12	13	14	15	16	17	18	19	20	21	22	23	24	25
全体	95.6	51.5	61.5	78.5	82.6	12.0	9.6	36.6	57.4	77.8	53.9	48.1	74.6	26.2	24.6	55.8	80.3	76.8	89.4	62.9	46.1	23.8	78.1	33.9	25.9
10代以下	92.2	48.9	50.9	74.6	79.4	14.6	8.2	43.5	49.8	71.2	52.6	46.5	68.8	25.3	24.4	58.7	82.8	74.0	81.7	71.5	44.6	29.8	88.0	33.0	25.9
20代	95.1	50.2	51.5	78.8	77.9	10.5	9.4	47.3	61.1	74.0	51.1	43.8	70.7	24.5	20.4	53.4	86.7	74.1	85.2	67.0	53.0	29.3	85.9	33.8	25.7
30代	96.5	51.8	59.3	80.1	82.4	9.2	7.5	39.1	60.5	81.0	55.4	49.4	74.6	26.9	25.5	54.8	87.1	78.6	91.9	61.2	47.0	25.7	77.5	32.7	21.0
40代	96.8	54.4	66.3	79.3	85.7	12.9	9.8	34.5	59.3	80.1	56.6	50.3	78.7	28.2	28.0	59.0	80.6	76.5	92.2	59.6	48.2	21.8	73.4	35.0	28.4
50代	96.5	52.0	72.2	79.7	85.8	12.3	12.6	24.8	56.0	78.8	52.5	49.3	77.5	24.8	23.2	51.9	70.8	80.6	92.4	59.7	39.9	17.0	70.9	33.7	27.6
60代以上	93.9	45.0	69.5	74.3	79.1	13.5	12.5	24.4	49.8	78.1	49.2	44.7	70.7	24.4	19.0	52.1	55.0	74.9	88.1	61.4	35.1	15.8	77.2	35.4	26.4

+5    +10    -5    -10

- **平均点：51.46点。全国11位。**
  - **参加率：0.48%（※参加人数9,234人）。全国29位。**
- 

## 【正答率上位の問題】 ※上位3問題を抜粋

- Q1「家の近くを歩いていると震度6の地震が発生！どこへ移動しますか？」
- Q19「車中泊をしている人がいた。最も適切なアドバイスは？」
- Q5「避難時、家を出るときにしておくべきことは？」

## 【正答率下位の問題】 ※下位3問題を抜粋

- Q7「現在地から最も近い避難場所へ向かいたい。どこへ行きますか？」
- Q6「災害の危険から一時的に逃れる場合、適切な「避難場所」をすべて選びなさい。」
- Q22「倒れている人を発見。正しいスピードでタップして心臓マッサージをしなさい。」

■ 平均点 : **51.46点**

■ 参加者数 : **9,234人**

・ 年代別平均点 (※全国平均点 : 51.03点)

年代	平均点
全体	<b>51.46</b>
10代以下	54.15
20代	51.66
30代	52.13
40代	52.20
50代	49.62
60代以上	46.14

年代	参加率
全体	<b>0.48</b>
10代以下	0.38
20代	0.80
30代	0.94
40代	1.03
50代	0.60
60代以上	0.07

※全体は、全国の参加者数合計に対する参加率  
※年代別は、福島県参加者数合計に対する参加率

■ 参加率 : **0.48%**

(※参加率全国平均 : 0.58%)

※ 福島県人口 : 1,919,680人

出典:総務省人口推計

# 福島県\_各問題 正解率

(%)

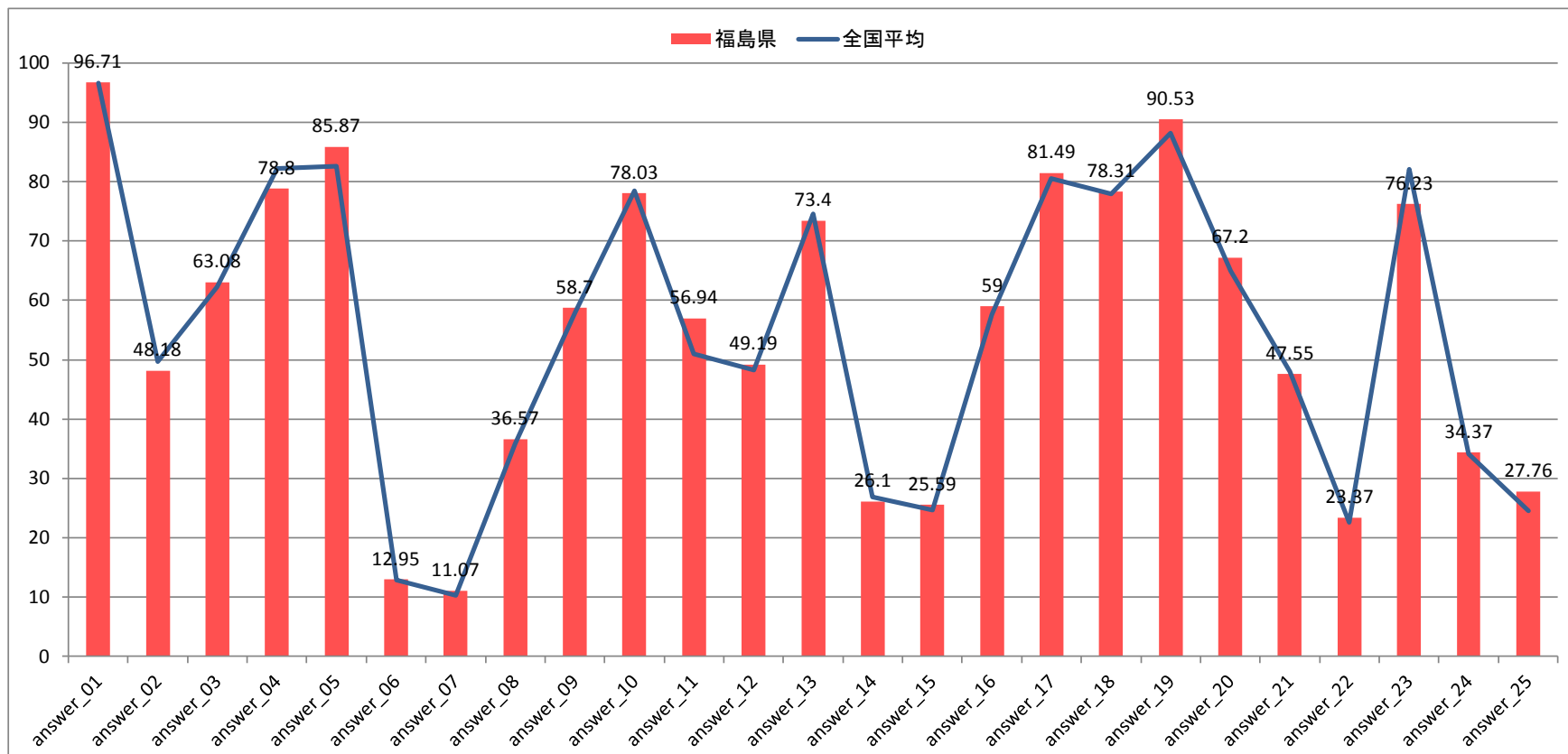

# 福島県\_各問題×年代別 正解率

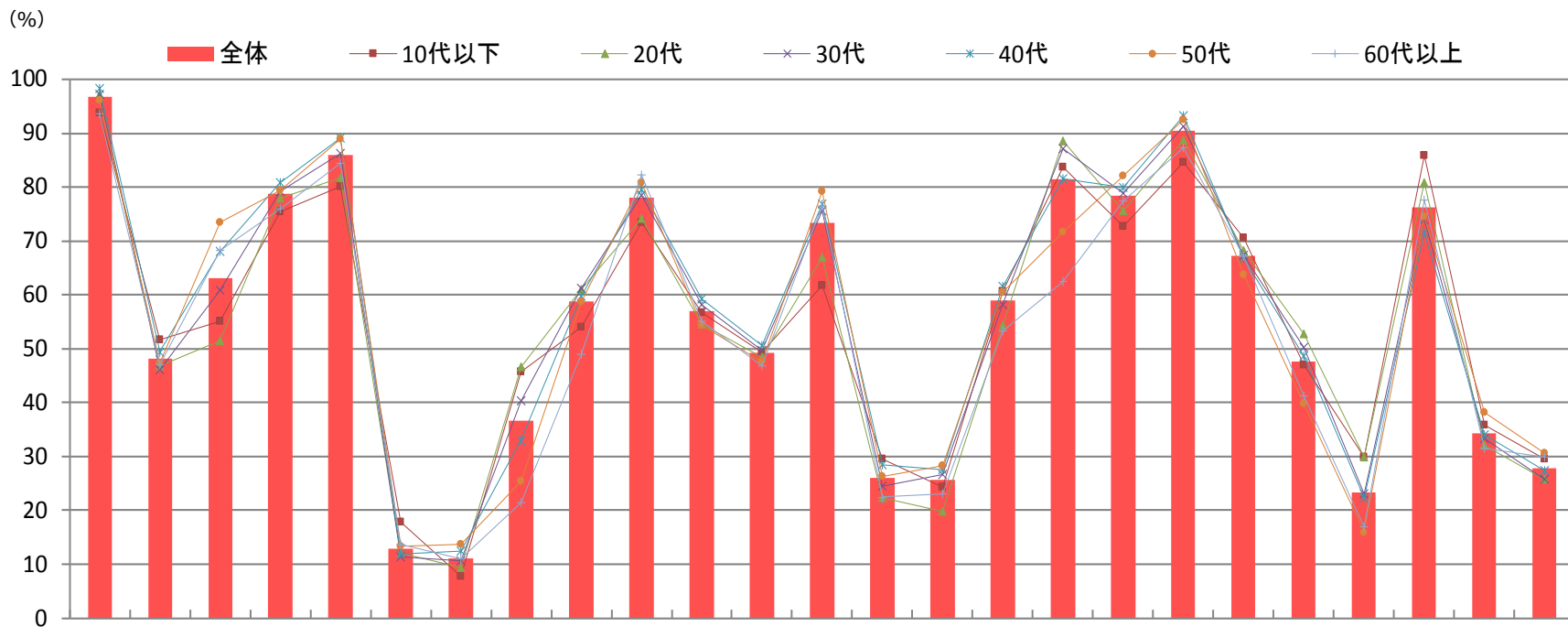

answer	1	2	3	4	5	6	7	8	9	10	11	12	13	14	15	16	17	18	19	20	21	22	23	24	25
全体	96.7	48.2	63.1	78.8	85.9	13.0	11.1	36.6	58.7	78.0	56.9	49.2	73.4	26.1	25.6	59.0	81.5	78.3	90.5	67.2	47.6	23.4	76.2	34.4	27.8
10代以下	93.8	51.7	55.1	75.4	80.2	17.9	7.7	45.7	54.0	73.4	56.8	49.4	61.8	29.6	24.2	60.7	83.7	72.7	84.6	70.5	47.0	29.9	85.9	35.8	29.6
20代	97.3	46.9	51.5	78.0	81.7	12.1	9.4	46.7	61.0	74.1	54.6	48.4	67.0	22.3	19.9	54.4	88.5	75.6	88.8	68.3	52.8	30.0	80.8	32.1	25.7
30代	97.2	46.2	60.8	79.2	86.2	11.3	10.7	40.4	61.1	78.5	58.2	49.7	75.6	24.5	26.6	58.2	87.1	78.9	91.2	67.4	50.2	23.1	74.1	33.4	25.8
40代	98.3	49.4	68.1	80.8	89.2	11.9	12.5	33.0	59.7	79.6	59.2	50.5	76.9	28.4	27.5	61.5	81.6	80.0	93.3	66.9	48.6	22.4	71.4	34.1	27.5
50代	96.2	47.4	73.4	79.5	88.9	13.4	13.6	25.4	58.6	80.8	54.4	47.6	79.2	26.3	28.4	60.5	71.7	82.1	92.5	63.8	39.8	15.9	74.5	38.2	30.7
60代以上	93.5	47.1	68.3	76.0	84.4	13.7	10.9	21.4	48.9	82.2	55.2	46.9	76.6	22.4	23.0	53.3	62.4	77.4	87.3	67.1	41.2	17.0	77.6	31.5	29.9

+5    +10    -5    -10

# 関東地方

---

- **平均点 : 50.94点。全国22位。**
  - **参加率 : 0.53% (※参加人数15,660人) 。全国14位。**
- 

## 【正答率上位の問題】 ※上位3問題を抜粋

- Q1「家の近くを歩いていると震度6の地震が発生！どこへ移動しますか？」
- Q19「車中泊をしている人がいた。最も適切なアドバイスは？」
- Q5「避難時、家を出るときにしておくべきことは？」

## 【正答率下位の問題】 ※下位3問題を抜粋

- Q7「現在地から最も近い避難場所へ向かいたい。どこへ行きますか？」
- Q6「災害の危険から一時的に逃れる場合、適切な「避難場所」をすべて選びなさい。」
- Q22「倒れている人を発見。正しいスピードでタップして心臓マッサージをしなさい。」



■ 平均点 : **50.94点**

(※全国平均点 : 51.03点)

・ 年代別平均点

年代	平均点
全体	<b>50.94</b>
10代以下	54.56
20代	51.54
30代	52.19
40代	51.59
50代	49.54
60代以上	43.65

■ 参加者数 : **15,660人**

年代	参加率
全体	<b>0.53</b>
10代以下	0.40
20代	0.75
30代	0.97
40代	1.08
50代	0.68
60代以上	0.09

※全体は、全国の参加者数合計に対する参加率

※年代別は、茨城の参加者数合計に対する参加率

■ 参加率 : **0.53%**

(※参加率全国平均 : 0.58%)

※ 茨城県人口 : 2,951,087人

出典:総務省人口推計

# 茨城県\_各問題 正解率

(%)

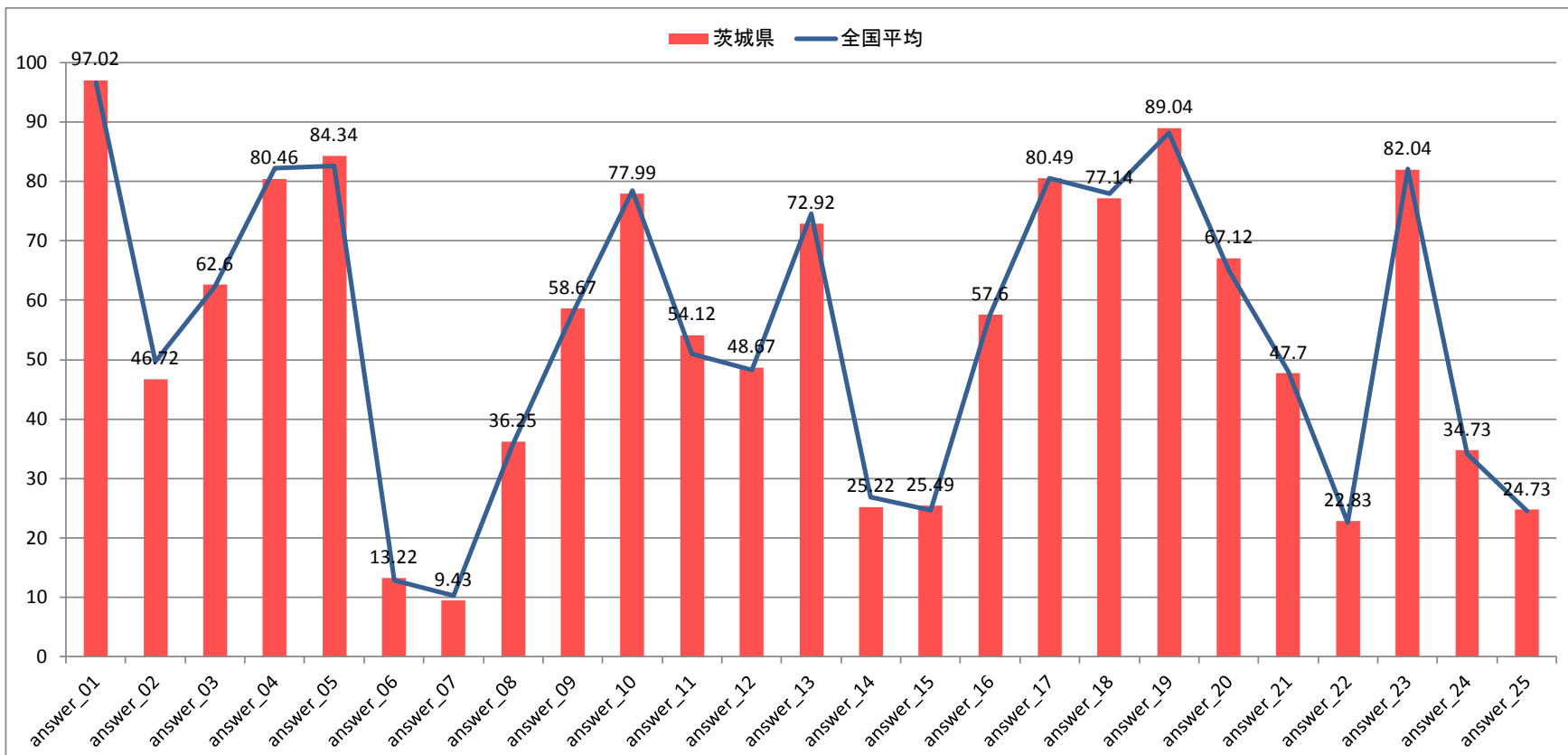

# 茨城県\_各問題×年代別 正解率

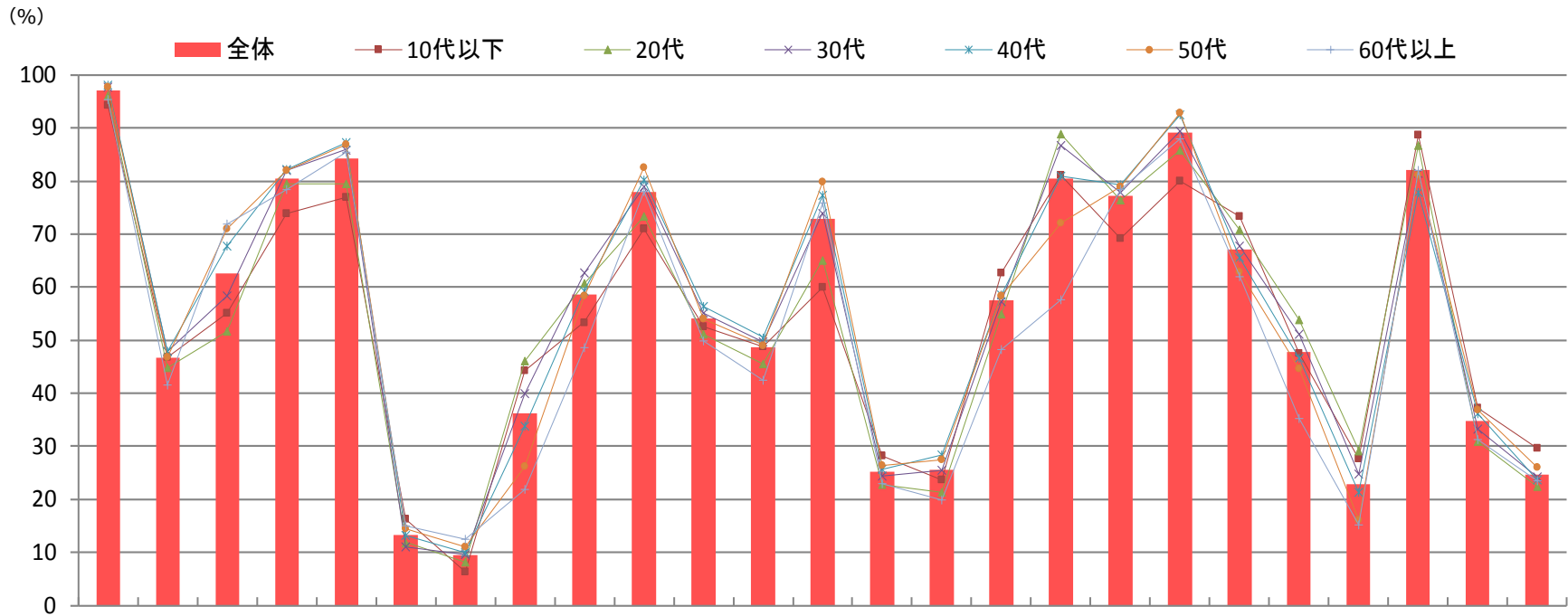

answer	1	2	3	4	5	6	7	8	9	10	11	12	13	14	15	16	17	18	19	20	21	22	23	24	25
全体	97.0	46.7	62.6	80.5	84.3	13.2	9.4	36.3	58.7	78.0	54.1	48.7	72.9	25.2	25.5	57.6	80.5	77.1	89.0	67.1	47.7	22.8	82.0	34.7	24.7
10代以下	94.3	46.8	55.1	73.9	76.9	16.3	6.3	44.2	53.4	71.0	52.6	48.8	59.9	28.3	23.8	62.6	81.2	69.2	80.1	73.3	47.5	27.7	88.7	37.2	29.6
20代	96.0	44.7	51.6	79.5	79.4	11.8	8.1	46.0	60.8	73.3	51.1	45.5	65.1	22.7	21.3	55.0	88.9	76.5	85.7	70.8	53.8	29.2	86.7	31.0	22.4
30代	97.8	47.9	58.4	82.0	85.9	11.0	9.5	39.9	62.6	78.9	55.0	49.6	74.0	24.4	25.4	57.2	86.7	77.8	89.4	67.7	51.1	24.8	81.4	33.2	24.1
40代	98.2	47.8	67.8	82.3	87.3	13.1	10.0	33.7	59.3	80.2	56.4	50.5	77.3	25.6	28.3	58.5	80.8	79.2	92.5	65.5	46.7	21.4	77.9	36.1	23.7
50代	97.6	46.8	71.1	82.0	86.8	14.5	11.0	26.1	58.4	82.5	54.0	49.0	79.9	26.3	27.5	58.3	72.0	79.0	92.8	62.9	44.6	16.1	81.0	36.9	26.1
60代以上	95.3	41.5	71.9	78.5	85.4	15.1	12.5	21.9	48.7	78.1	49.8	42.4	75.8	23.0	19.9	48.3	57.6	78.4	88.0	62.0	35.2	15.2	82.1	31.3	23.5

+5  +10  -5  -10

- **平均点：50.27点。全国43位。**
  - **参加率：0.48%（※参加人数9,504人）。全国28位。**
- 

## 【正答率上位の問題】 ※上位3問題を抜粋

- Q1「家の近くを歩いていると震度6の地震が発生！どこへ移動しますか？」
- Q19「車中泊をしている人がいた。最も適切なアドバイスは？」
- Q23「帰宅したら家に「危険」と書いた赤紙が貼られていた。何を判定するための紙？」

## 【正答率下位の問題】 ※下位3問題を抜粋

- Q7「現在地から最も近い避難場所へ向かいたい。どこへ行きますか？」
- Q6「災害の危険から一時的に逃れる場合、適切な「避難場所」をすべて選びなさい。」
- Q22「倒れている人を発見。正しいスピードでタップして心臓マッサージをなさい。」

■ 平均点 : **50.27点**

■ 参加者数 : **9,504人**

・ 年代別平均点 (※全国平均点 : 51.03点)

年代	平均点
全体	<b>50.27</b>
10代以下	51.71
20代	50.81
30代	51.78
40代	51.02
50代	47.29
60代以上	42.49

年代	参加率
全体	<b>0.48</b>
10代以下	0.40
20代	0.72
30代	0.91
40代	0.92
50代	0.57
60代以上	0.08

※全体は、全国の参加者数合計に対する参加率  
※年代別は、栃木の参加者数合計に対する参加率

■ 参加率 : **0.48%**

(※参加率全国平均 : 0.58%)

※ 栃木県人口 : 1,985,738人  
出典:総務省人口推計

# 栃木県\_各問題 正解率

(%)

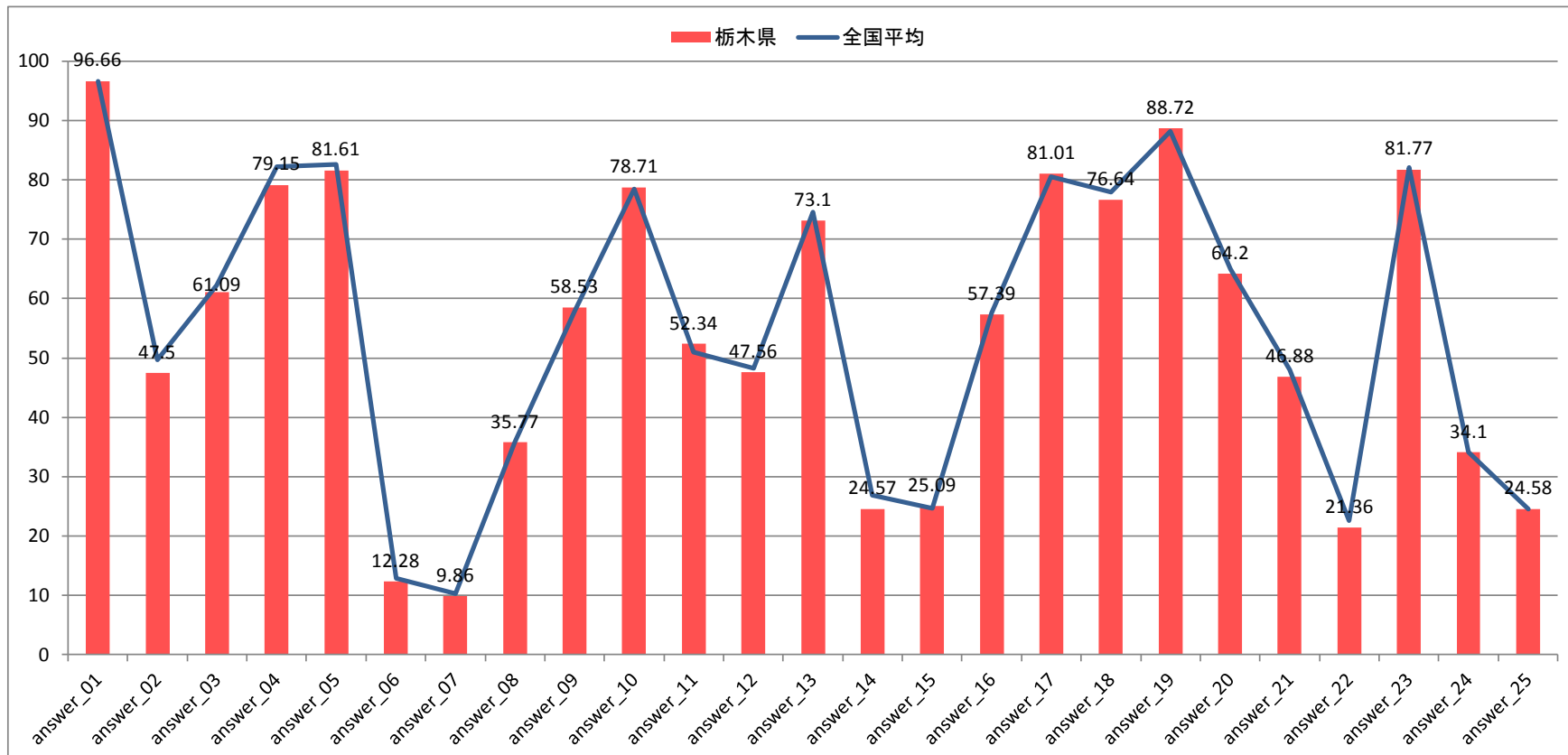

# 栃木県\_各問題×年代別 正解率

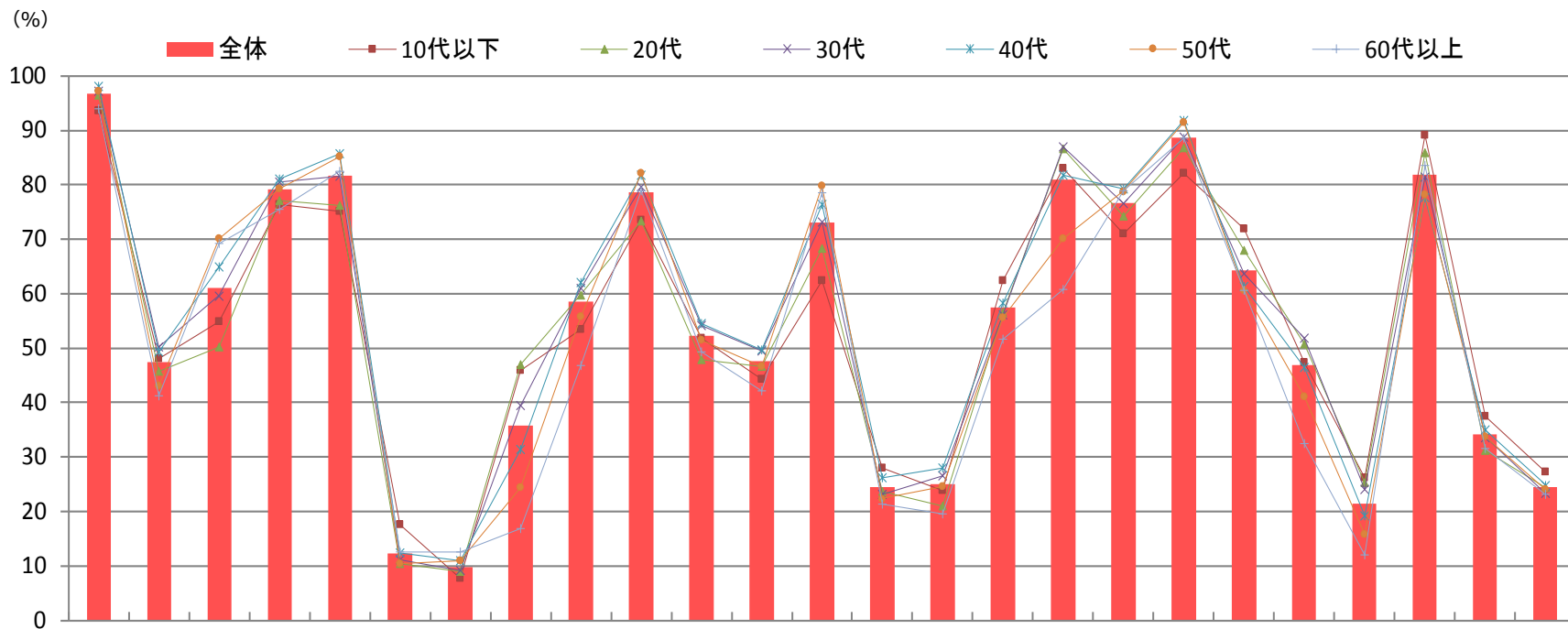

answer	1	2	3	4	5	6	7	8	9	10	11	12	13	14	15	16	17	18	19	20	21	22	23	24	25
全体	96.7	47.5	61.1	79.2	81.6	12.3	9.9	35.8	58.5	78.7	52.3	47.6	73.1	24.6	25.1	57.4	81.0	76.6	88.7	64.2	46.9	21.4	81.8	34.1	24.6
10代以下	93.6	48.1	54.9	76.4	75.1	17.6	7.7	45.9	53.5	73.5	51.8	44.3	62.5	27.9	23.9	62.3	83.1	71.0	82.1	71.9	47.3	26.3	89.1	37.5	27.3
20代	96.5	45.7	50.2	77.2	76.2	10.4	9.0	46.9	59.8	73.4	47.9	46.6	68.3	23.7	21.0	56.5	86.5	74.3	86.8	67.9	50.8	25.3	85.9	31.2	24.4
30代	97.2	50.3	59.6	80.6	81.7	11.1	9.2	39.4	61.0	79.5	54.2	49.5	73.2	23.2	26.6	56.1	86.9	76.6	88.8	63.6	51.8	24.1	81.4	33.6	23.3
40代	98.1	49.4	64.9	81.1	85.8	12.4	10.9	31.3	62.1	81.7	54.5	49.7	76.4	26.2	27.9	58.4	81.8	79.2	91.7	61.3	46.4	19.3	77.6	35.0	24.9
50代	97.3	43.1	70.2	79.2	85.1	10.3	11.0	24.4	55.8	82.0	51.5	46.6	79.8	22.3	24.6	55.6	70.1	78.8	91.4	60.6	41.0	15.8	78.2	33.7	24.1
60代以上	93.9	41.2	69.2	75.5	82.5	12.6	12.6	17.0	46.8	78.9	49.3	42.2	78.5	21.3	19.5	51.7	60.8	78.9	88.6	60.6	32.5	12.0	83.6	31.6	23.1

+5    +10    -5    -10

- **平均点：50.45点。全国41位。**
  - **参加率：0.48%（※参加人数9,571人）。全国27位。**
- 

## 【正答率上位の問題】 ※上位3問題を抜粋

- Q1「家の近くを歩いていると震度6の地震が発生！どこへ移動しますか？」
- Q19「車中泊をしている人がいた。最も適切なアドバイスは？」
- Q23「帰宅したら家に「危険」と書いた赤紙が貼られていた。何を判定するための紙？」

## 【正答率下位の問題】 ※下位3問題を抜粋

- Q7「現在地から最も近い避難場所へ向かいたい。どこへ行きますか？」
- Q6「災害の危険から一時的に逃れる場合、適切な「避難場所」をすべて選びなさい。」
- Q22「倒れている人を発見。正しいスピードでタップして心臓マッサージをしなさい。」



■ 平均点 : **50.45点**

■ 参加者数 : **9,571人**

・ 年代別平均点 (※全国平均点 : 51.03点)

年代	平均点
全体	<b>50.45</b>
10代以下	54.24
20代	50.26
30代	52.26
40代	50.53
50代	48.20
60代以上	45.70

年代	参加率
全体	<b>0.48</b>
10代以下	0.41
20代	0.74
30代	0.90
40代	0.91
50代	0.61
60代以上	0.08

※全体は、全国の参加者数合計に対する参加率  
※年代別は、群馬の参加者数合計に対する参加率

■ 参加率 : **0.48%**

(※参加率全国平均 : 0.58%)

※ 群馬県人口 : 1,990,584人  
出典:総務省人口推計

# 群馬県\_各問題 正解率

(%)

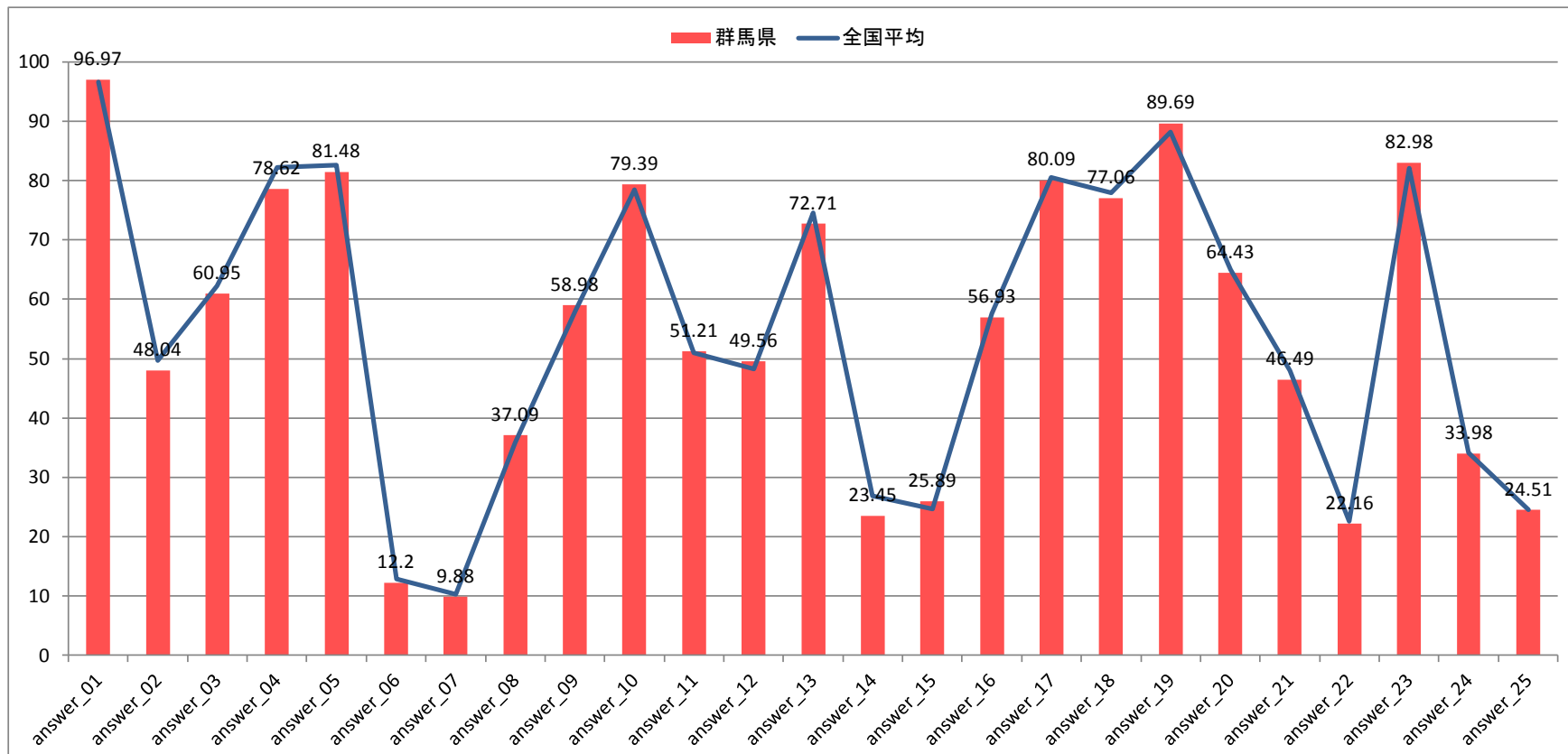

# 群馬県\_各問題×年代別 正解率

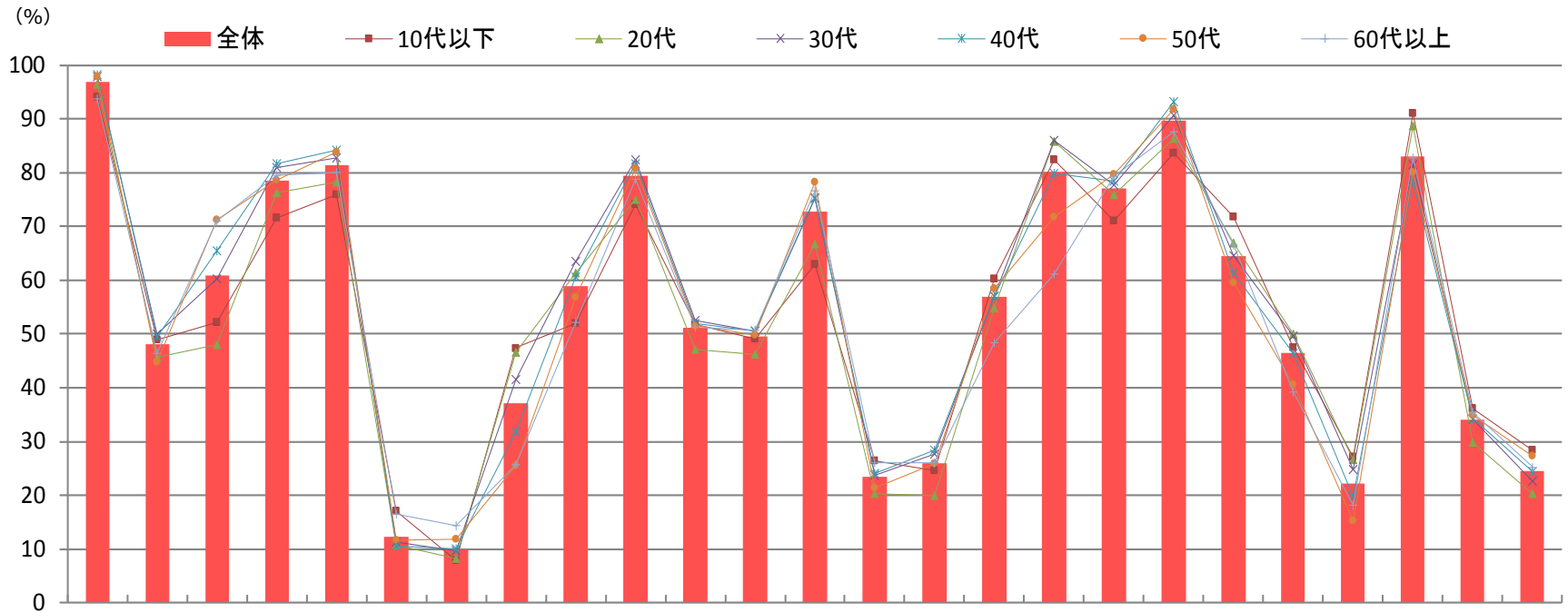

answer	1	2	3	4	5	6	7	8	9	10	11	12	13	14	15	16	17	18	19	20	21	22	23	24	25
全体	97.0	48.0	61.0	78.6	81.5	12.2	9.9	37.1	59.0	79.4	51.2	49.6	72.7	23.5	25.9	56.9	80.1	77.1	89.7	64.4	46.5	22.2	83.0	34.0	24.5
10代以下	94.2	48.9	52.1	71.6	75.9	17.0	7.9	47.4	51.9	74.1	51.8	49.2	62.9	26.4	24.7	60.2	82.3	71.0	83.6	71.7	47.5	27.2	91.1	36.1	28.4
20代	96.4	45.6	48.0	76.3	78.3	10.7	8.3	46.5	61.4	75.0	47.1	46.2	66.7	20.2	19.9	54.9	85.7	75.9	86.3	67.0	50.0	26.6	88.7	29.8	20.4
30代	97.9	50.0	60.2	80.9	82.8	11.3	9.6	41.6	63.5	82.3	52.5	50.6	75.1	23.7	27.7	57.1	86.0	77.8	90.7	64.6	49.7	24.8	81.5	34.2	22.7
40代	98.2	49.5	65.5	81.7	84.2	10.6	10.0	31.9	60.6	81.7	52.0	50.5	75.4	24.1	28.4	57.0	79.8	78.4	93.2	61.4	46.4	19.7	78.4	34.2	24.4
50代	97.9	44.9	71.2	78.7	83.8	11.7	11.9	25.5	56.8	80.8	51.5	49.8	78.3	21.4	25.8	58.5	71.8	79.7	91.8	59.5	40.6	15.3	80.0	34.8	27.3
60代以上	93.7	46.4	71.1	79.6	80.2	16.5	14.3	25.6	52.1	78.9	51.2	50.7	76.6	26.0	26.0	48.4	61.2	79.4	87.6	66.6	39.2	18.2	82.8	35.4	25.2

+5    +10    -5    -10

- **平均点 : 50.62点。全国34位。**
  - **参加率 : 0.63% (※参加人数46,296人) 。全国7位。**
- 

## 【正答率上位の問題】 ※上位3問題を抜粋

- Q1「家の近くを歩いていると震度6の地震が発生！どこへ移動しますか？」
- Q19「車中泊をしている人がいた。最も適切なアドバイスは？」
- Q5「避難時、家を出るときにしておくべきことは？」

## 【正答率下位の問題】 ※下位3問題を抜粋

- Q7「現在地から最も近い避難場所へ向かいたい。どこへ行きますか？」
- Q6「災害の危険から一時的に逃れる場合、適切な「避難場所」をすべて選びなさい。」
- Q22「倒れている人を発見。正しいスピードでタップして心臓マッサージをしなさい。」

■ 平均点 : **50.62点**

(※全国平均点 : 51.03点)

・ 年代別平均点

年代	平均点
全体	<b>50.62</b>
10代以下	57.42
20代	51.52
30代	51.87
40代	51.10
50代	49.39
60代以上	43.65

■ 参加者数 : **46,296人**

年代	参加率
全体	<b>0.63</b>
10代以下	0.44
20代	0.84
30代	1.06
40代	1.15
50代	0.86
60代以上	0.12

※全体は、全国の参加者数合計に対する参加率  
※年代別は、埼玉の参加者数合計に対する参加率

■ 参加率 : **0.63%**

(※参加率全国平均 : 0.58%)

※ 埼玉県人口 : 7,363,011人

出典:総務省人口推計

# 埼玉県\_各問題 正解率

(%)

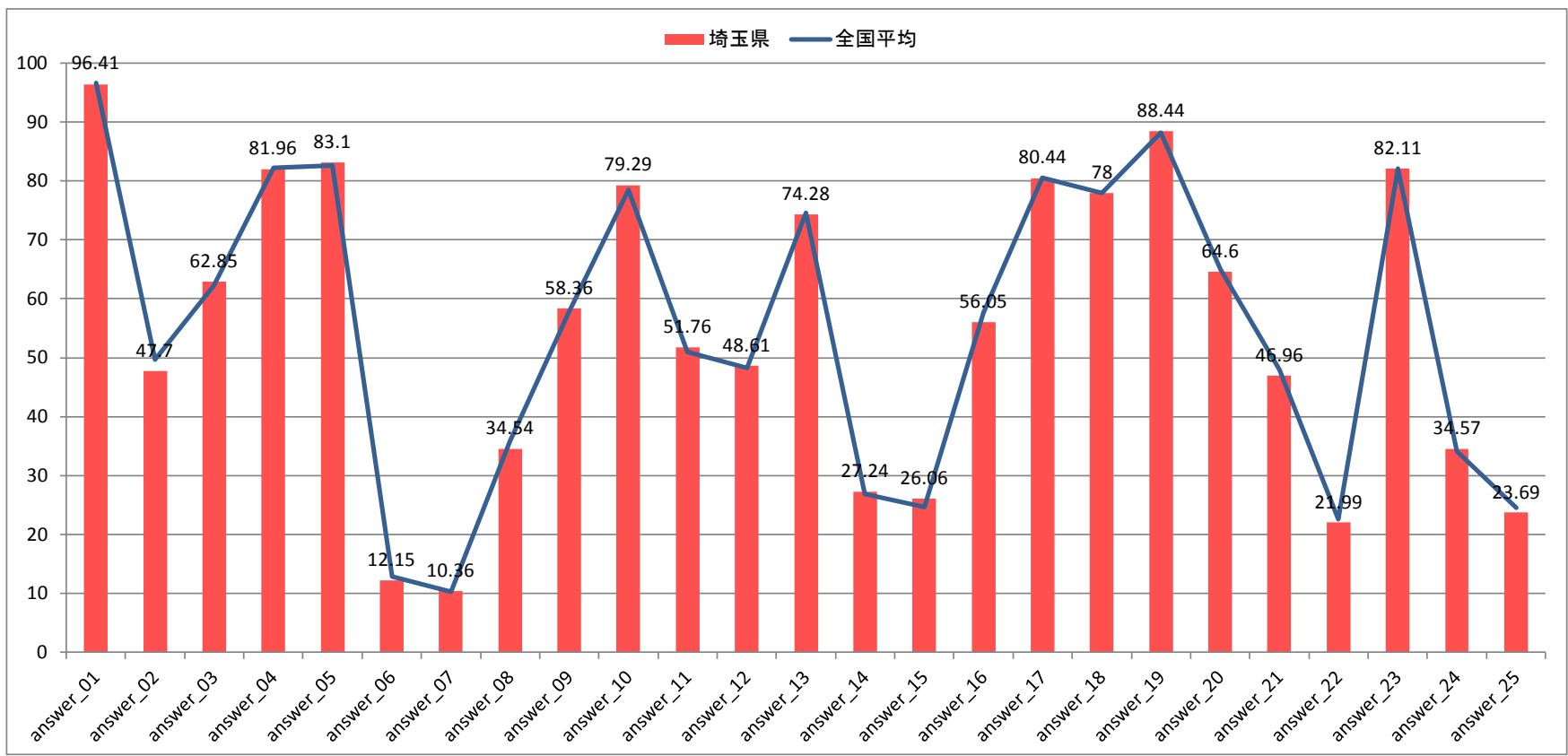

# 埼玉県\_各問題×年代別 正解率

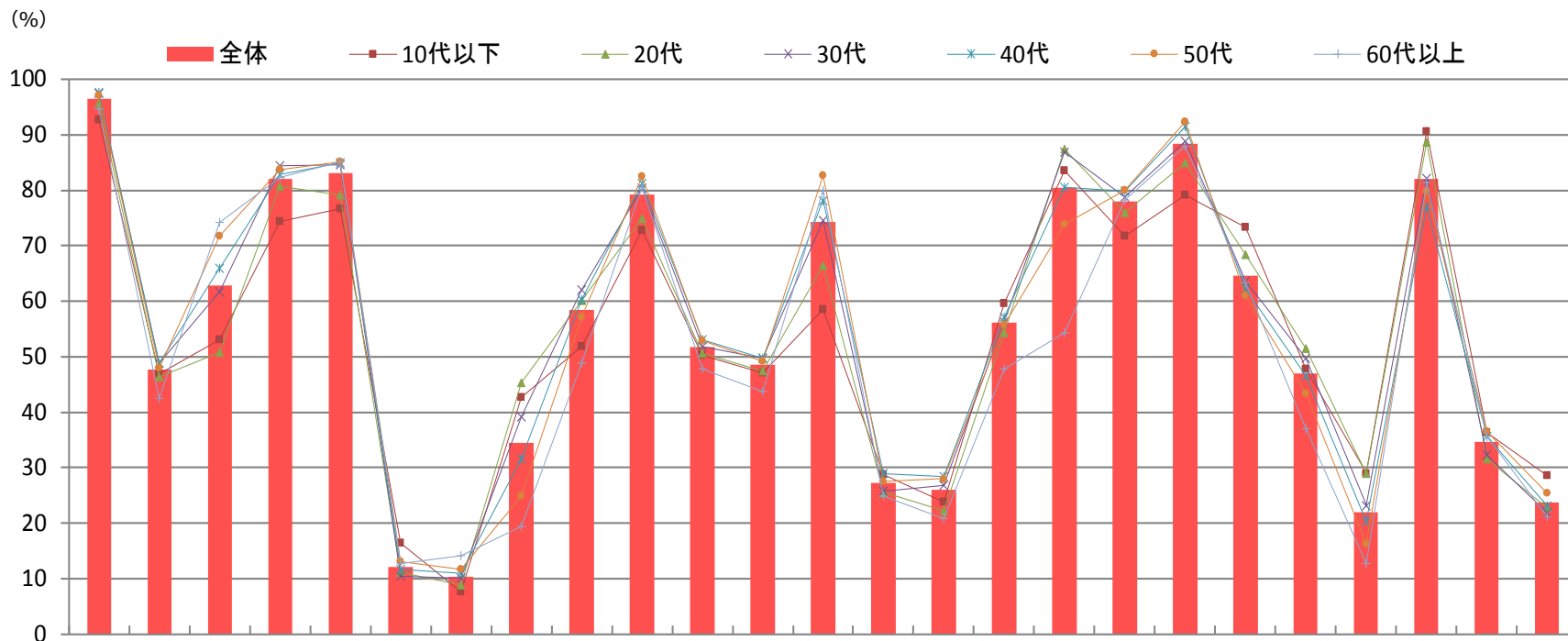

answer	1	2	3	4	5	6	7	8	9	10	11	12	13	14	15	16	17	18	19	20	21	22	23	24	25
全体	96.4	47.7	62.9	82.0	83.1	12.2	10.4	34.5	58.4	79.3	51.8	48.6	74.3	27.2	26.1	56.1	80.4	78.0	88.4	64.6	47.0	22.0	82.1	34.6	23.7
10代以下	92.6	46.9	53.1	74.3	76.6	16.4	7.7	42.6	51.9	72.8	50.2	47.1	58.6	28.8	23.7	59.6	83.6	71.7	79.2	73.4	47.8	29.0	90.6	36.3	28.5
20代	95.7	46.4	50.7	80.7	79.2	11.1	8.8	45.4	60.1	74.8	50.7	47.4	66.4	25.5	22.2	54.3	87.3	75.9	84.9	68.4	51.5	29.0	88.6	31.5	22.7
30代	97.4	48.8	61.7	84.4	84.5	10.4	10.0	39.2	62.0	80.3	51.9	49.6	74.6	25.7	26.8	56.3	86.9	78.7	88.8	63.7	49.8	23.2	82.1	32.3	21.8
40代	97.6	48.8	65.9	82.9	85.0	11.6	11.0	31.6	60.3	81.2	53.0	49.8	78.2	28.9	28.3	57.2	80.5	79.9	91.5	62.2	46.6	20.3	77.0	35.7	23.0
50代	97.1	47.9	71.8	83.8	85.2	13.0	11.6	24.9	57.1	82.6	52.9	49.2	82.7	27.5	27.9	55.7	73.9	80.0	92.3	61.0	43.4	16.2	79.9	36.4	25.4
60代以上	94.6	42.5	74.1	82.3	85.1	12.7	14.1	19.4	48.9	80.6	47.7	43.8	80.1	24.9	20.8	47.8	54.3	78.2	87.9	63.2	37.0	12.7	81.4	35.6	21.2

+5    +10    -5    -10

- **平均点：50.98点。全国21位。**
  - **参加率：0.65%（※参加人数40,690人）。全国6位。**
- 

## 【正答率上位の問題】 ※上位3問題を抜粋

- Q1「家の近くを歩いていると震度6の地震が発生！どこへ移動しますか？」
- Q19「車中泊をしている人がいた。最も適切なアドバイスは？」
- Q5「避難時、家を出るときにしておくべきことは？」

## 【正答率下位の問題】 ※下位3問題を抜粋

- Q7「現在地から最も近い避難場所へ向かいたい。どこへ行きますか？」
- Q6「災害の危険から一時的に逃れる場合、適切な「避難場所」をすべて選びなさい。」
- Q22「倒れている人を発見。正しいスピードでタップして心臓マッサージをしなさい。」



■ 平均点：**50.98点**  
(※全国平均点：51.03点)

■ 参加者数：**40,690人**

・年代別平均点

年代	平均点
全体	<b>50.98</b>
10代以下	59.96
20代	51.51
30代	51.74
40代	51.66
50代	49.60
60代以上	43.55

年代	参加率
全体	<b>0.65</b>
10代以下	0.51
20代	0.87
30代	1.10
40代	1.19
50代	0.86
60代以上	0.12

※全体は、全国の参加者数合計に対する参加率  
※年代別は、千葉の参加者数合計に対する参加率

■ 参加率：**0.65%**  
(※参加率全国平均：0.58%)

# 千葉県\_各問題 正解率

(%)

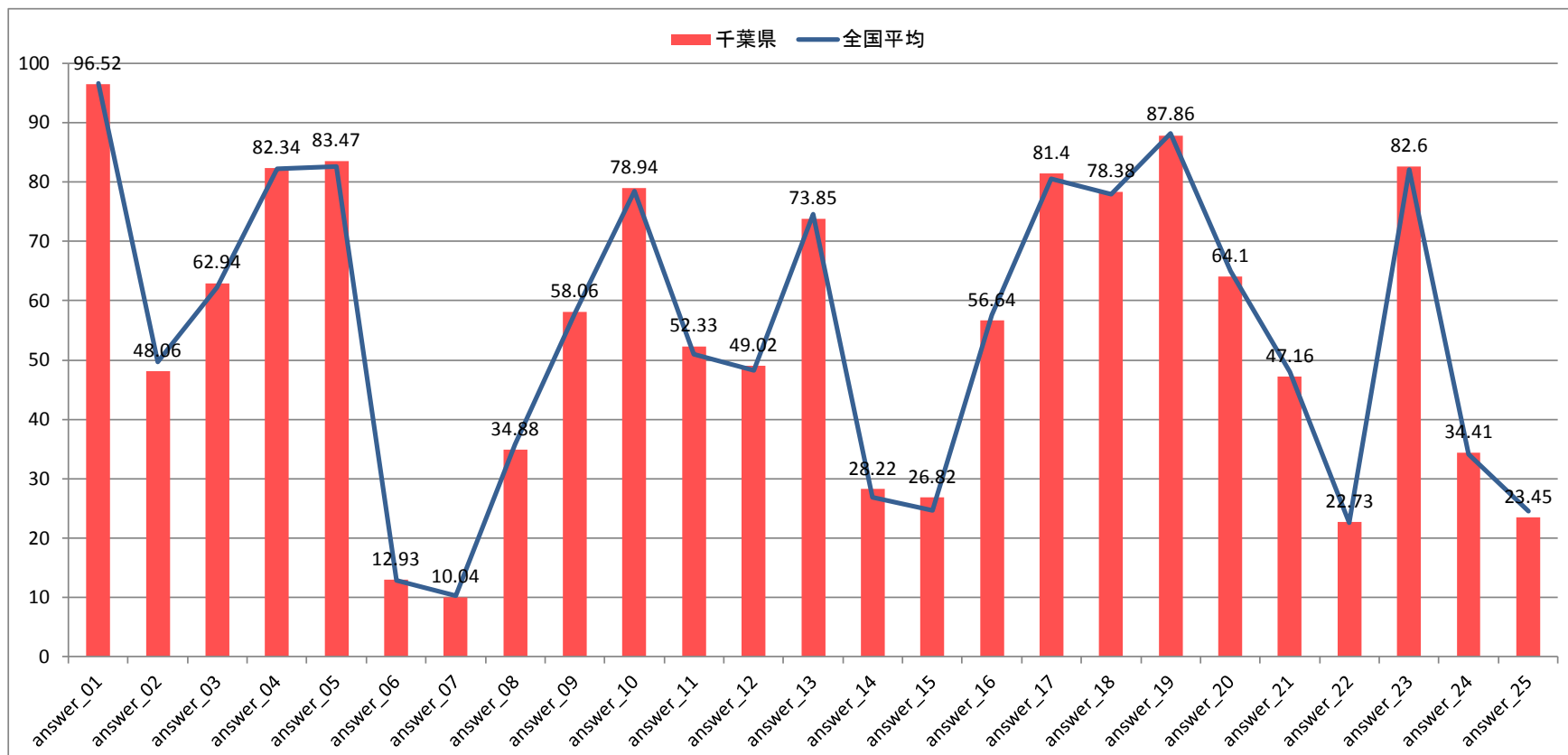

# 千葉県\_各問題×年代別 正解率

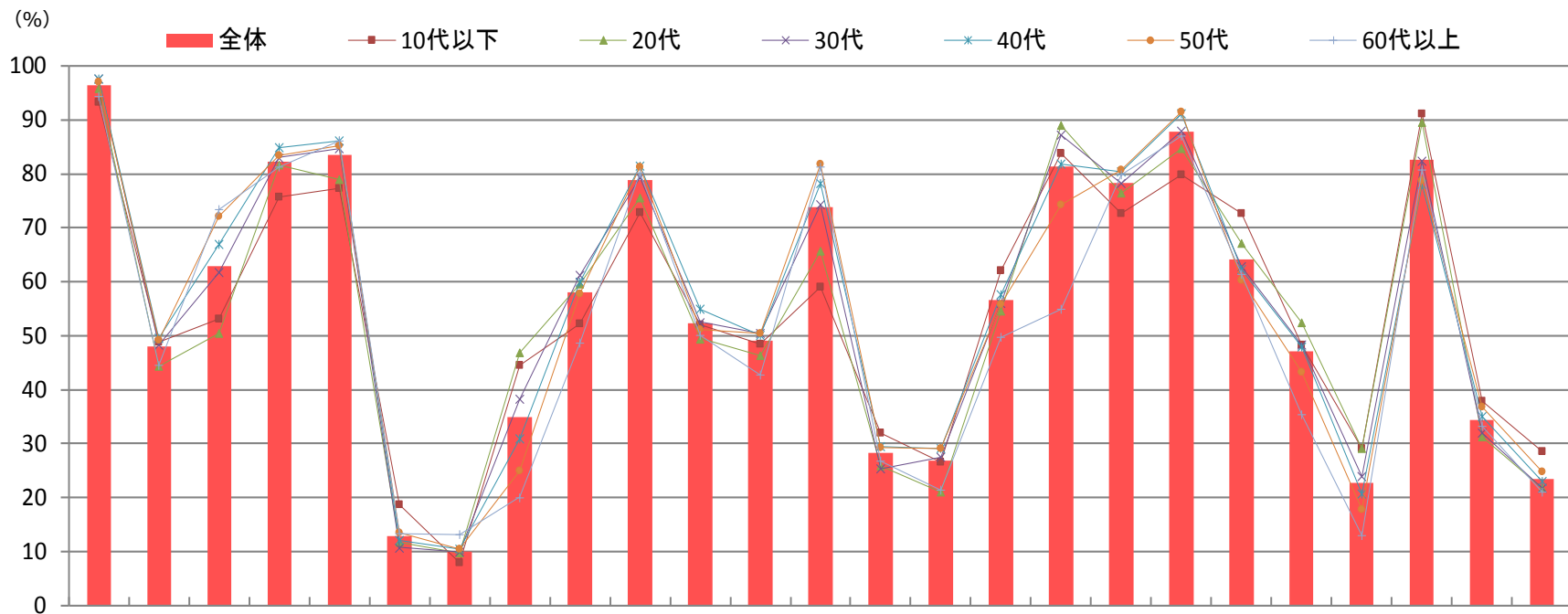

answer	1	2	3	4	5	6	7	8	9	10	11	12	13	14	15	16	17	18	19	20	21	22	23	24	25
全体	96.5	48.1	62.9	82.3	83.5	12.9	10.0	34.9	58.1	78.9	52.3	49.0	73.9	28.2	26.8	56.6	81.4	78.4	87.9	64.1	47.2	22.7	82.6	34.4	23.5
10代以下	93.3	48.8	53.1	75.8	77.3	18.7	8.0	44.5	52.2	72.8	52.1	48.5	59.1	32.0	26.6	62.0	83.8	72.7	79.9	72.6	48.3	29.1	91.2	37.8	28.5
20代	95.9	44.3	50.4	81.6	79.0	11.6	9.6	46.9	59.6	75.5	49.5	46.3	65.7	25.9	21.1	54.5	89.1	76.5	84.6	67.1	52.5	29.1	89.5	31.3	21.7
30代	97.6	48.2	61.7	83.0	84.6	10.7	9.9	38.2	61.3	79.3	52.5	50.5	74.3	25.3	27.4	55.9	87.3	78.2	88.0	62.8	48.3	23.8	82.4	31.9	21.7
40代	97.6	49.5	67.0	84.8	86.1	12.1	10.4	30.9	59.9	81.5	54.8	50.0	78.2	29.4	29.1	57.6	81.8	80.4	91.1	62.3	47.9	20.7	78.0	35.0	22.9
50代	97.1	49.2	72.2	83.5	85.3	13.5	10.4	25.0	57.7	81.4	51.1	50.5	81.9	29.2	29.1	55.8	74.4	80.7	91.6	60.3	43.2	17.8	78.9	36.8	24.8
60代以上	94.5	44.5	73.4	81.3	86.1	13.3	13.1	20.0	48.6	80.2	50.0	42.8	81.2	26.8	21.4	49.7	54.9	79.8	87.0	61.4	35.3	13.0	80.8	33.2	21.0

+5 +10 -5 -10

- **平均点 : 51.14点。全国17位。**
  - **参加率 : 0.73% (※参加人数99,937人) 。全国1位。**
- 

## 【正答率上位の問題】 ※上位3問題を抜粋

- Q1「家の近くを歩いていると震度6の地震が発生！どこへ移動しますか？」
- Q19「車中泊をしている人がいた。最も適切なアドバイスは？」
- Q23「帰宅したら家に「危険」と書いた赤紙が貼られていた。何を判定するための紙？」

## 【正答率下位の問題】 ※下位3問題を抜粋

- Q7「現在地から最も近い避難場所へ向かいたい。どこへ行きますか？」
- Q6「災害の危険から一時的に逃れる場合、適切な「避難場所」をすべて選びなさい。」
- Q22「倒れている人を発見。正しいスピードでタップして心臓マッサージをしなさい。」

■ 平均点：**51.14点**

(※全国平均点：51.03点)

・年代別平均点

年代	平均点
全体	<b>51.14</b>
10代以下	55.34
20代	50.99
30代	51.74
40代	51.69
50代	49.91
60代以上	45.19

■ 参加者数：**99,937人**

年代	参加率
全体	<b>0.73</b>
10代以下	0.52
20代	0.92
30代	1.12
40代	1.22
50代	0.96
60代以上	0.16

※全体は、全国の参加者数合計に対する参加率

※年代別は、東京の参加者数合計に対する参加率

■ 参加率：**0.73%**

(※参加率全国平均：0.58%)

※ 東京都人口：13,637,346人

出典：総務省人口推計

# 東京都\_各問題 正解率

(%)

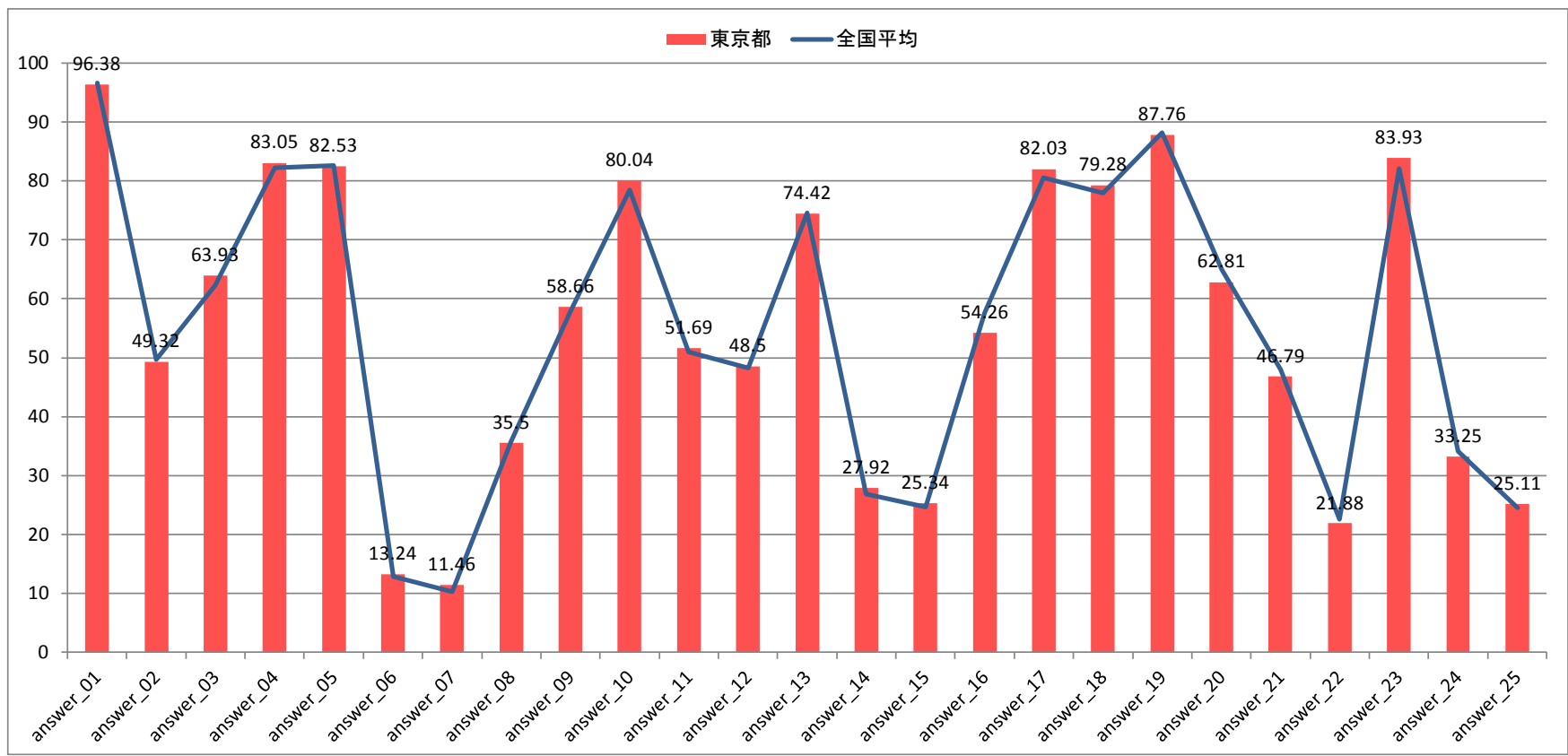

# 東京都\_各問題×年代別 正解率

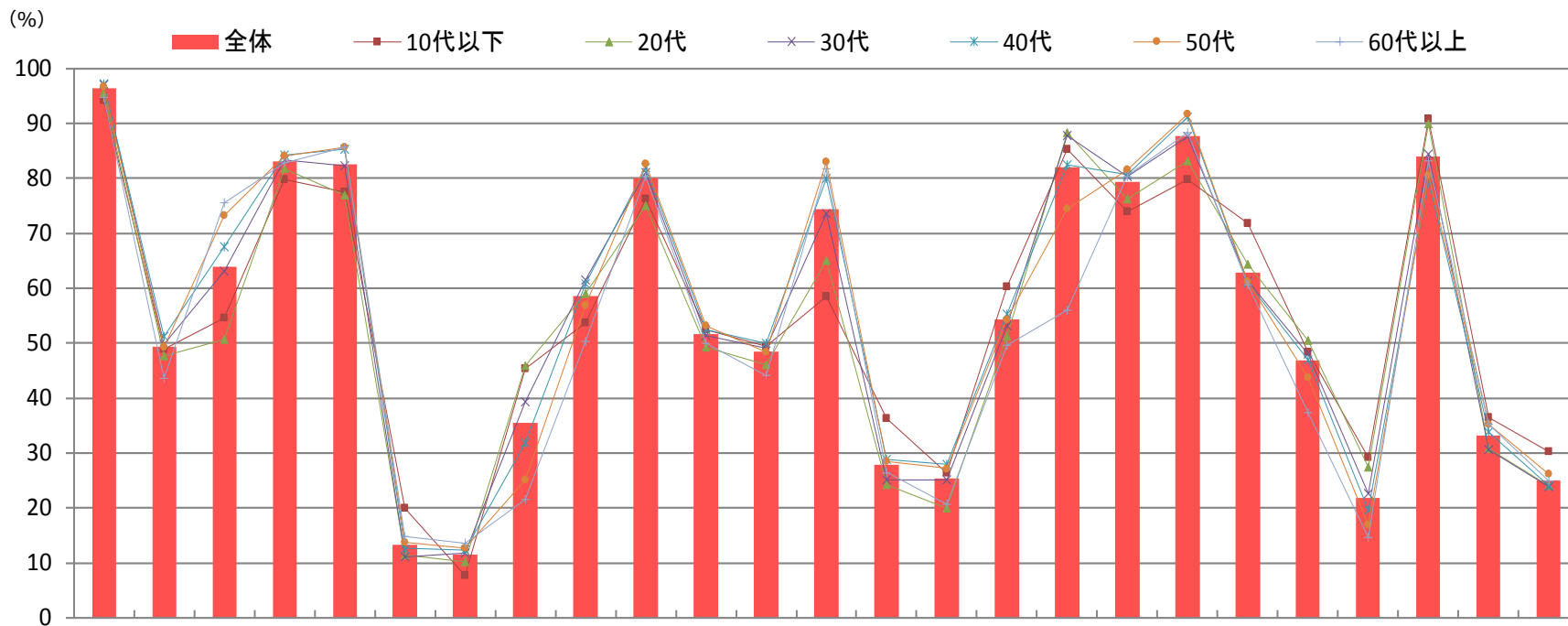

answer	1	2	3	4	5	6	7	8	9	10	11	12	13	14	15	16	17	18	19	20	21	22	23	24	25
全体	96.4	49.3	63.9	83.1	82.5	13.2	11.5	35.5	58.7	80.0	51.7	48.5	74.4	27.9	25.3	54.3	82.0	79.3	87.8	62.8	46.8	21.9	83.9	33.3	25.1
10代以下	94.2	48.9	54.5	79.7	77.4	20.0	7.7	45.4	53.8	76.2	52.4	49.4	58.4	36.4	26.4	60.3	85.3	73.9	79.8	71.9	48.4	29.3	90.9	36.5	30.3
20代	95.7	47.7	50.8	81.7	77.0	11.5	10.1	45.9	59.1	75.0	49.3	46.1	65.0	24.3	19.9	51.2	88.3	76.2	83.2	64.3	50.5	27.4	89.9	30.8	24.0
30代	97.1	49.8	63.2	83.4	82.2	11.1	11.7	39.4	61.6	81.0	51.4	49.1	73.7	25.1	25.1	53.2	87.9	80.3	87.6	61.4	48.0	22.7	84.5	30.7	23.8
40代	97.2	51.2	67.6	84.3	85.3	12.6	12.3	31.8	60.9	81.9	52.4	49.9	80.0	28.8	28.0	55.3	82.5	80.7	91.1	60.9	46.9	19.7	79.6	33.8	24.1
50代	96.7	49.3	73.2	84.0	85.7	13.8	12.6	25.1	56.9	82.7	53.2	48.5	83.0	28.4	27.2	54.3	74.5	81.5	91.7	61.2	43.8	17.0	80.6	35.2	26.2
60代以上	94.8	43.6	75.5	82.8	85.6	14.8	13.6	21.6	50.3	80.3	49.9	44.2	81.8	26.5	20.8	49.6	56.0	80.4	88.3	60.6	37.4	14.6	83.1	35.2	24.9

+5 (light orange) +10 (yellow) -5 (light blue) -10 (dark blue)

- **平均点 : 51.19点。全国15位。**
  - **参加率 : 0.69% (※参加人数63,019人) 。全国2位。**
- 

## 【正答率上位の問題】 ※上位3問題を抜粋

- Q1「家の近くを歩いていると震度6の地震が発生！どこへ移動しますか？」
- Q19「車中泊をしている人がいた。最も適切なアドバイスは？」
- Q5「避難時、家を出るときにしておくべきことは？」

## 【正答率下位の問題】 ※下位3問題を抜粋

- Q7「現在地から最も近い避難場所へ向かいたい。どこへ行きますか？」
- Q6「災害の危険から一時的に逃れる場合、適切な「避難場所」をすべて選びなさい。」
- Q22「倒れている人を発見。正しいスピードでタップして心臓マッサージをしなさい。」



■ 平均点 : **51.19点**  
(※全国平均点 : 51.03点)

・ 年代別平均点

年代	平均点
全体	<b>51.19</b>
10代以下	55.56
20代	51.72
30代	52.01
40代	51.45
50代	50.20
60代以上	45.09

■ 参加者数 : **63,019人**

年代	参加率
全体	<b>0.69</b>
10代以下	0.52
20代	0.87
30代	1.09
40代	1.21
50代	0.94
60代以上	0.14

※全体は、全国の参加者数合計に対する参加率  
※年代別は、神奈川の参加者数合計に対する参加率

■ 参加率 : **0.69%**  
(※参加率全国平均 : 0.58%)

※ 神奈川県人口9,171,274人  
出典:総務省人口推計

# 神奈川県\_各問題 正解率

(%)

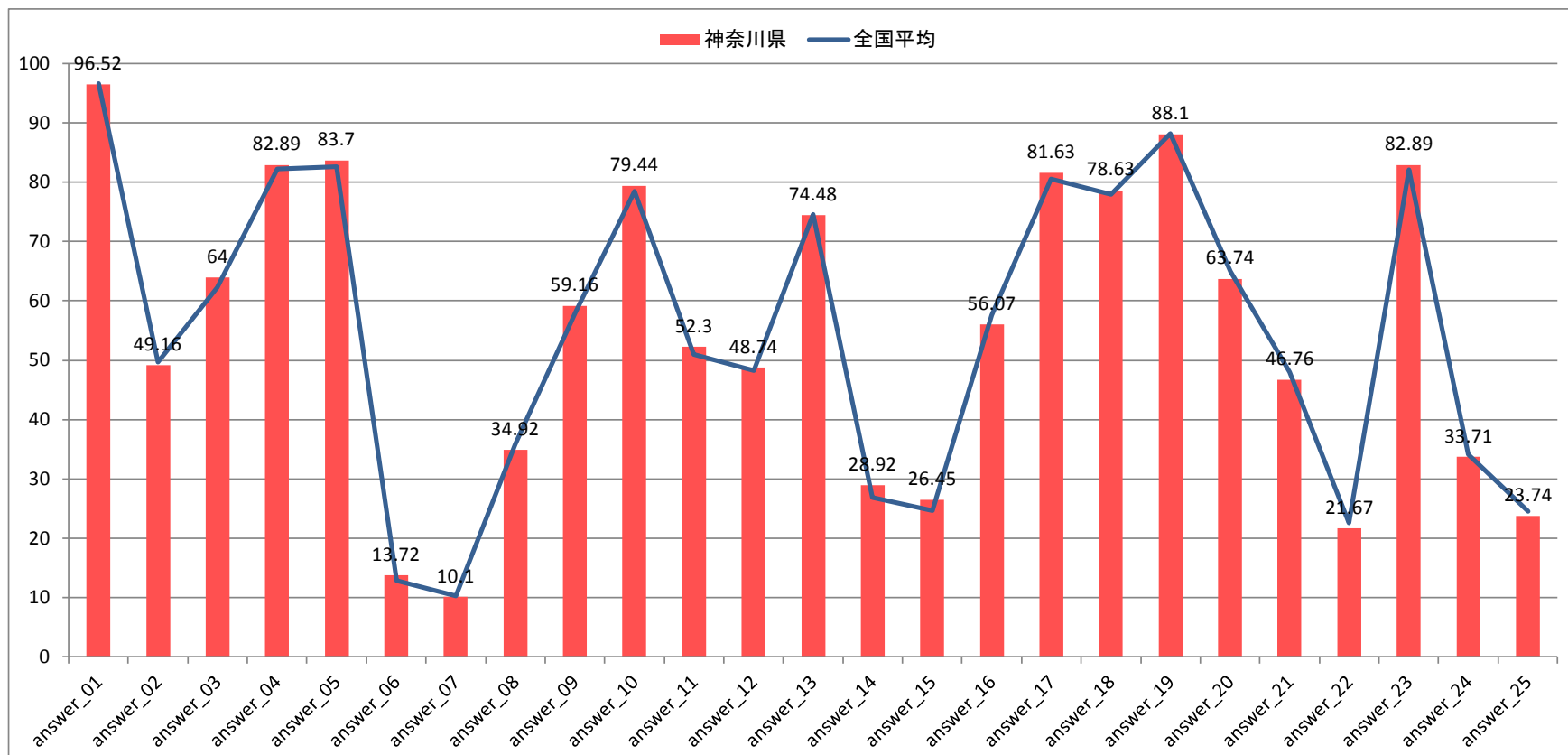

# 神奈川県\_各問題×年代別 正解率

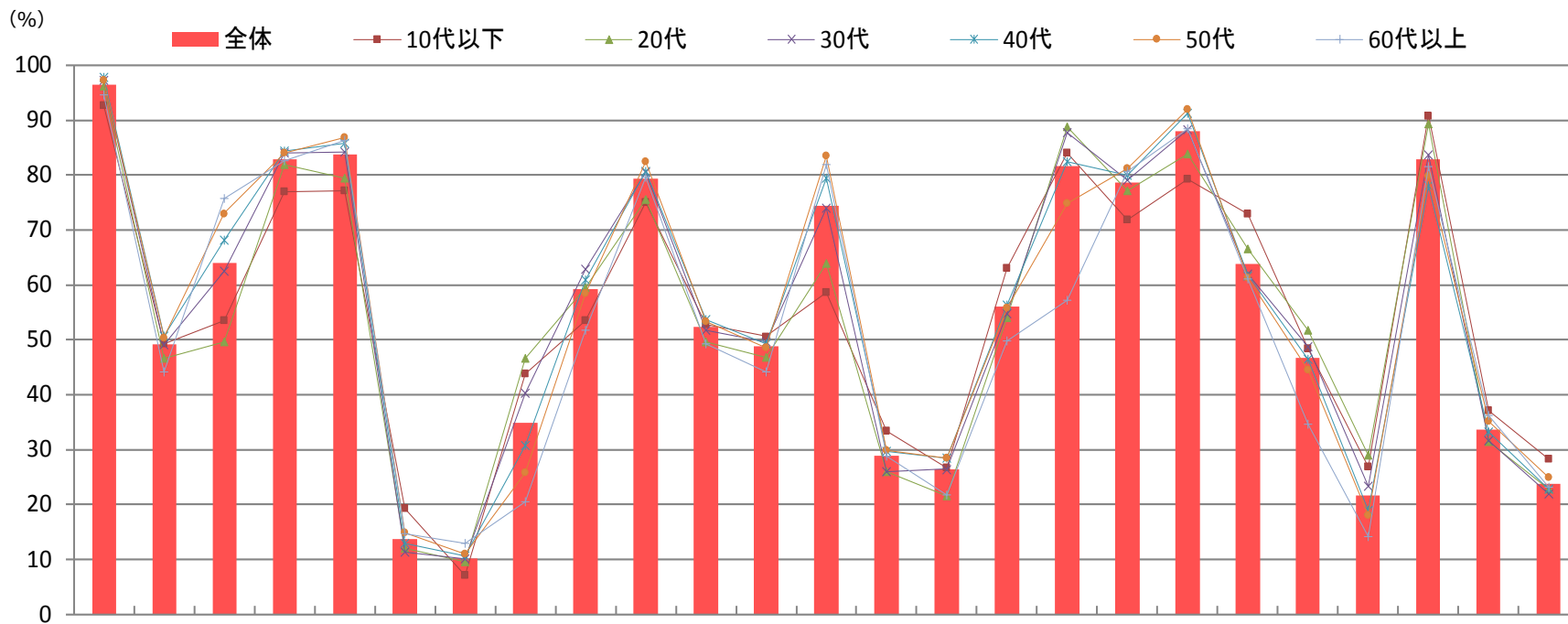

answer	1	2	3	4	5	6	7	8	9	10	11	12	13	14	15	16	17	18	19	20	21	22	23	24	25
全体	96.5	49.2	64.0	82.9	83.7	13.7	10.1	34.9	59.2	79.4	52.3	48.7	74.5	28.9	26.5	56.1	81.6	78.6	88.1	63.7	46.8	21.7	82.9	33.7	23.7
10代以下	92.6	49.2	53.6	77.0	77.1	19.3	7.0	43.7	53.5	75.1	52.9	50.6	58.6	33.4	26.7	63.1	84.1	71.9	79.3	73.0	48.4	26.8	90.8	37.1	28.2
20代	96.2	46.7	49.6	81.9	79.5	12.0	9.6	46.6	59.6	75.5	49.6	46.8	64.0	26.0	21.5	54.1	88.8	77.2	83.9	66.5	51.8	28.9	89.3	31.4	22.8
30代	97.3	49.0	62.5	84.0	84.2	11.3	10.0	40.3	62.9	80.4	51.7	49.6	74.0	26.0	26.4	54.8	87.8	79.1	88.3	62.0	48.7	23.3	83.7	31.7	22.0
40代	97.8	50.6	68.1	84.5	85.8	12.9	10.6	30.7	60.9	80.6	53.7	49.2	79.5	29.7	28.5	56.3	82.5	79.9	91.3	61.7	46.5	18.8	78.0	33.2	22.9
50代	97.3	50.4	73.0	84.1	86.8	14.8	11.0	25.8	58.5	82.4	53.3	48.6	83.4	29.9	28.4	55.7	74.8	81.2	92.0	61.2	44.5	17.9	79.9	35.2	24.8
60代以上	94.6	44.2	75.8	82.7	86.4	14.7	12.9	20.5	51.7	79.6	49.3	44.2	82.0	28.8	21.7	49.8	57.1	80.8	88.4	61.0	34.6	14.1	81.6	36.3	23.2

+5    +10    -5    -10

# 中部地方

---

- **平均点：51.24点。全国13位。**
  - **参加率：0.36%（※参加人数8,232人）。全国45位。**
- 

## 【正答率上位の問題】 ※上位3問題を抜粋

- Q1「家の近くを歩いていると震度6の地震が発生！どこへ移動しますか？」
- Q19「車中泊をしている人がいた。最も適切なアドバイスは？」
- Q5「避難時、家を出るときにしておくべきことは？」

## 【正答率下位の問題】 ※下位3問題を抜粋

- Q7「現在地から最も近い避難場所へ向かいたい。どこへ行きますか？」
- Q6「災害の危険から一時的に逃れる場合、適切な「避難場所」をすべて選びなさい。」
- Q22「倒れている人を発見。正しいスピードでタップして心臓マッサージをしなさい。」

■ 平均点 : **51.24点**

■ 参加者数 : **8,232人**

・ 年代別平均点 (※全国平均点 : 51.03点)

年代	平均点
全体	<b>51.24</b>
10代以下	56.68
20代	52.66
30代	51.28
40代	51.47
50代	49.12
60代以上	47.24

年代	参加率
全体	<b>0.36</b>
10代以下	0.38
20代	0.65
30代	0.64
40代	0.71
50代	0.44
60代以上	0.06

※全体は、全国の参加者数合計に対する参加率  
※年代別は、新潟の参加者数合計に対する参加率

■ 参加率 : **0.36%**

(※参加率全国平均 : 0.58%)

※ 新潟県人口 : 2,281,291人  
出典: 総務省人口推計

# 新潟県\_各問題 正解率

(%)

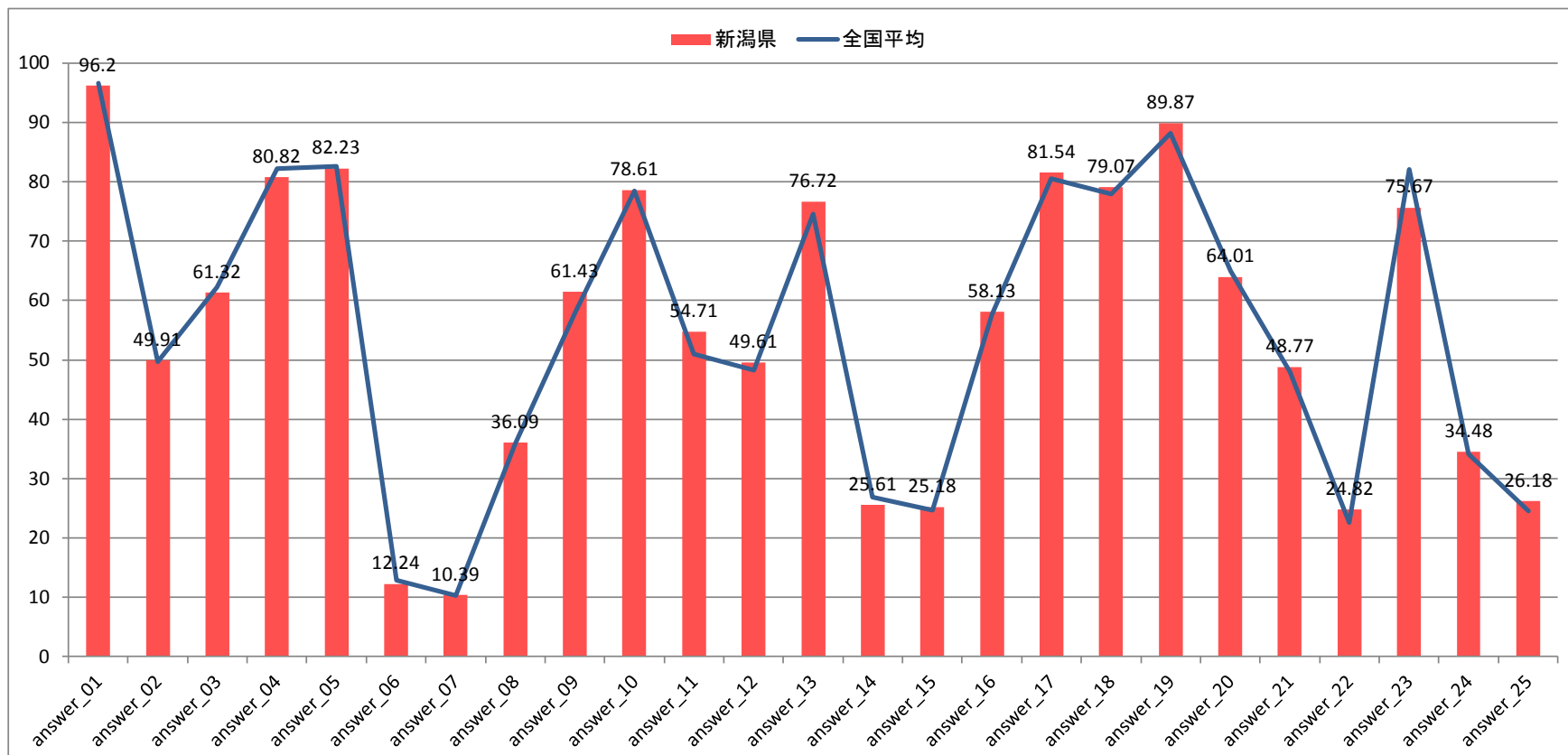

# 新潟県\_各問題×年代別 正解率

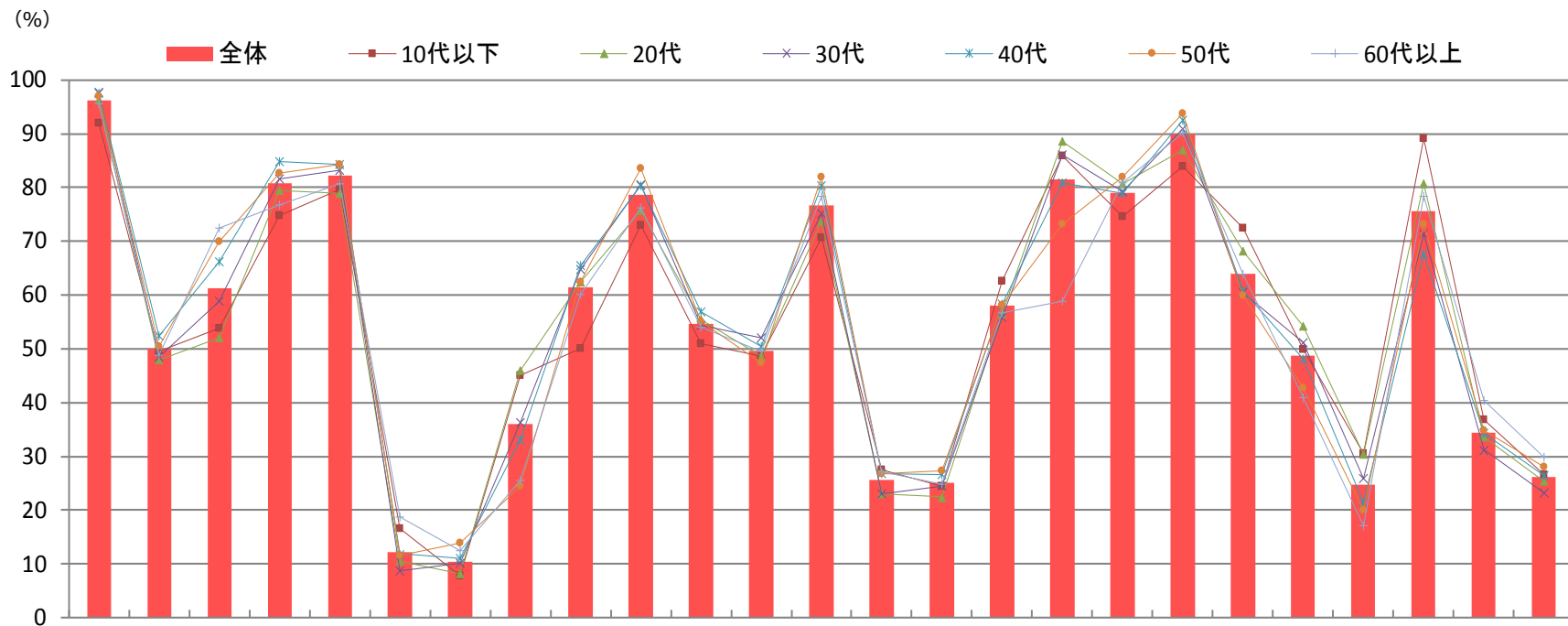

answer	1	2	3	4	5	6	7	8	9	10	11	12	13	14	15	16	17	18	19	20	21	22	23	24	25
全体	96.2	49.9	61.3	80.8	82.2	12.2	10.4	36.1	61.4	78.6	54.7	49.6	76.7	25.6	25.2	58.1	81.5	79.1	89.9	64.0	48.8	24.8	75.7	34.5	26.2
10代以下	92.0	49.6	53.9	74.7	79.7	16.7	7.8	45.0	50.1	73.0	51.1	48.6	70.7	27.5	24.4	62.6	85.9	74.6	83.9	72.4	49.9	30.5	89.2	36.8	26.6
20代	96.2	47.9	52.1	79.5	78.9	10.5	8.2	46.0	62.4	75.8	55.5	48.6	73.6	23.1	22.4	56.4	88.6	80.6	86.9	68.2	54.2	30.5	80.8	33.6	25.5
30代	97.8	48.5	58.8	81.7	83.2	8.8	10.2	36.3	64.8	80.5	54.4	52.0	75.2	23.1	24.5	55.8	86.0	79.3	90.9	60.6	51.2	25.9	71.5	31.2	23.3
40代	97.5	52.4	66.2	84.8	84.4	11.9	11.1	33.1	65.5	80.3	56.8	50.4	80.3	26.7	26.7	58.3	80.9	78.9	92.4	60.9	48.2	21.4	67.7	34.4	26.5
50代	97.0	50.5	70.0	82.8	84.2	11.7	13.9	24.5	62.4	83.5	55.1	47.5	81.9	26.8	27.3	58.1	73.2	81.9	93.9	59.9	42.7	19.9	73.2	34.8	28.1
60代以上	95.6	48.8	72.4	76.8	80.7	18.7	12.5	25.5	60.2	76.1	53.9	49.6	78.4	27.2	24.9	56.6	58.9	80.9	90.3	63.9	40.9	17.2	78.4	40.5	29.9

+5    +10    -5    -10



- **平均点：51.12点。全国18位。**
  - **参加率：0.40%（※参加人数4,289人）。全国42位。**
- 

## 【正答率上位の問題】 ※上位3問題を抜粋

- Q1「家の近くを歩いていると震度6の地震が発生！どこへ移動しますか？」
- Q19「車中泊をしている人がいた。最も適切なアドバイスは？」
- Q23「帰宅したら家に「危険」と書いた赤紙が貼られていた。何を判定するための紙？」

## 【正答率下位の問題】 ※下位3問題を抜粋

- Q7「現在地から最も近い避難場所へ向かいたい。どこへ行きますか？」
- Q6「災害の危険から一時的に逃れる場合、適切な「避難場所」をすべて選びなさい。」
- Q22「倒れている人を発見。正しいスピードでタップして心臓マッサージをなさい。」

■ 平均点 : **51.12点**

■ 参加者数 : **4,289人**

・ 年代別平均点 (※全国平均点 : 51.03点)

年代	平均点
全体	<b>51.12</b>
10代以下	55.38
20代	51.01
30代	52.20
40代	50.93
50代	48.65
60代以上	49.31

年代	参加率
全体	<b>0.40</b>
10代以下	0.45
20代	0.63
30代	0.75
40代	0.71
50代	0.52
60代以上	0.07

※全体は、全国の参加者数合計に対する参加率  
※年代別は、富山の参加者数合計に対する参加率

■ 参加率 : **0.40%**

(※参加率全国平均 : 0.58%)

# 富山県\_各問題 正解率

(%)

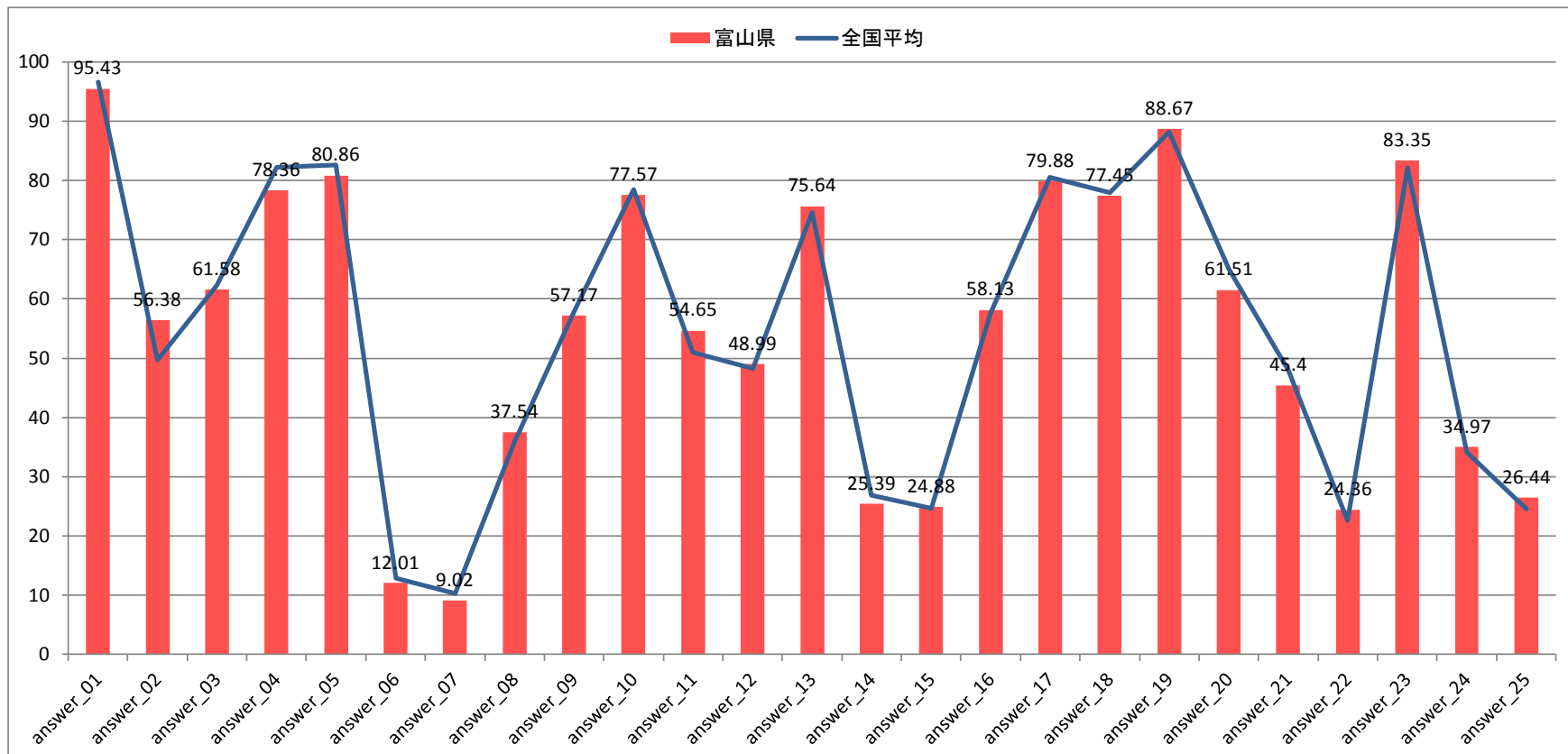

# 富山県\_各問題×年代別 正解率

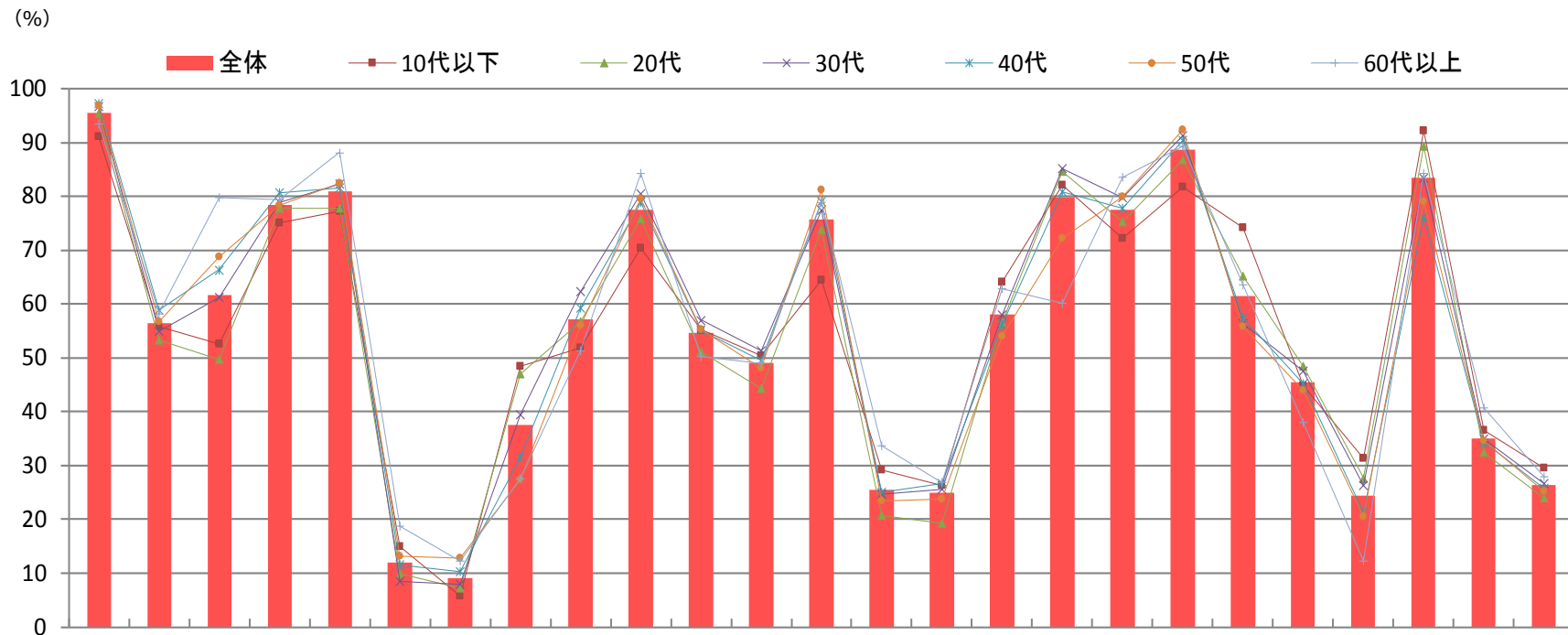

answer	1	2	3	4	5	6	7	8	9	10	11	12	13	14	15	16	17	18	19	20	21	22	23	24	25
全体	95.4	56.4	61.6	78.4	80.9	12.0	9.0	37.5	57.2	77.6	54.7	49.0	75.6	25.4	24.9	58.1	79.9	77.5	88.7	61.5	45.4	24.4	83.4	35.0	26.4
10代以下	91.0	55.8	52.5	75.0	77.2	14.9	5.8	48.4	51.9	70.3	55.2	50.4	64.5	29.2	26.3	64.0	82.1	72.2	81.7	74.1	44.8	31.3	92.2	36.5	29.6
20代	95.5	53.3	49.8	77.7	77.7	9.9	7.2	47.0	56.8	75.8	51.1	44.2	73.8	20.7	19.4	56.6	84.6	75.3	86.8	65.2	48.5	27.6	89.3	32.4	23.9
30代	96.6	55.0	61.2	78.8	82.3	8.4	7.9	39.4	62.3	80.4	57.0	51.2	77.5	24.6	25.6	58.0	85.2	79.7	91.3	56.3	47.5	26.3	83.4	34.9	26.7
40代	97.3	58.9	66.3	80.6	81.5	11.6	10.2	31.5	59.3	78.8	55.1	49.5	79.1	25.1	26.6	56.2	80.9	77.7	90.3	57.4	45.1	21.2	76.1	34.3	25.8
50代	96.8	56.7	68.8	78.3	82.4	13.2	12.9	27.4	56.1	79.6	55.3	48.0	81.2	23.5	23.8	53.9	72.1	80.0	92.3	55.8	43.9	20.6	79.1	34.6	25.2
60代以上	93.5	58.2	79.7	79.3	88.1	18.8	12.3	27.6	51.3	84.3	50.2	49.0	78.9	33.7	26.8	62.8	60.2	83.5	89.3	63.6	37.9	12.3	84.3	40.6	28.0

+5   +10   -5   -10

- **平均点：50.57点。全国35位。**
  - **参加率：0.41%（※参加人数4,661人）。全国39位。**
- 

## 【正答率上位の問題】 ※上位3問題を抜粋

- Q1「家の近くを歩いていると震度6の地震が発生！どこへ移動しますか？」
- Q19「車中泊をしている人がいた。最も適切なアドバイスは？」
- Q23「帰宅したら家に「危険」と書いた赤紙が貼られていた。何を判定するための紙？」

## 【正答率下位の問題】 ※下位3問題を抜粋

- Q7「現在地から最も近い避難場所へ向かいたい。どこへ行きますか？」
- Q6「災害の危険から一時的に逃れる場合、適切な「避難場所」をすべて選びなさい。」
- Q14「家族の安否を知るため、災害用伝言ダイヤルの番号に電話をかけなさい。」

■ 平均点 : **50.57点**

(※全国平均点 : 51.03点)

・ 年代別平均点

年代	平均点
全体	<b>50.57</b>
10代以下	53.94
20代	51.31
30代	52.54
40代	50.81
50代	48.23
60代以上	45.71

■ 参加者数 : **4,661人**

年代	参加率
全体	<b>0.41</b>
10代以下	0.34
20代	0.60
30代	0.72
40代	0.75
50代	0.56
60代以上	0.08

※全体は、全国の参加者数合計に対する参加率  
※年代別は、石川の参加者数合計に対する参加率

■ 参加率 : **0.41%**

(※参加率全国平均 : 0.58%)

※ 石川県人口 : 1,150,398人

出典:総務省人口推計

# 石川県\_各問題 正解率

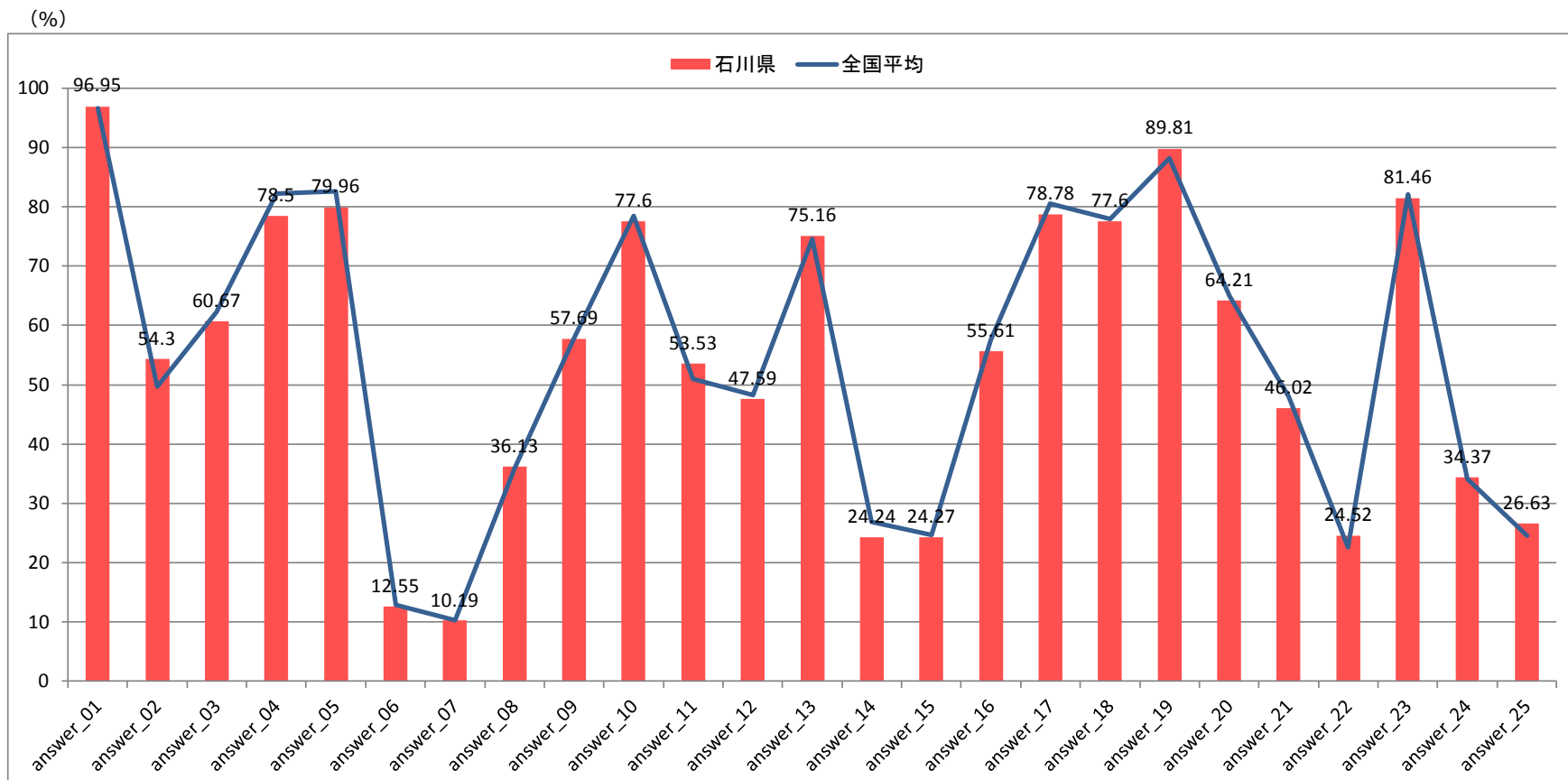

# 石川県\_各問題×年代別 正解率

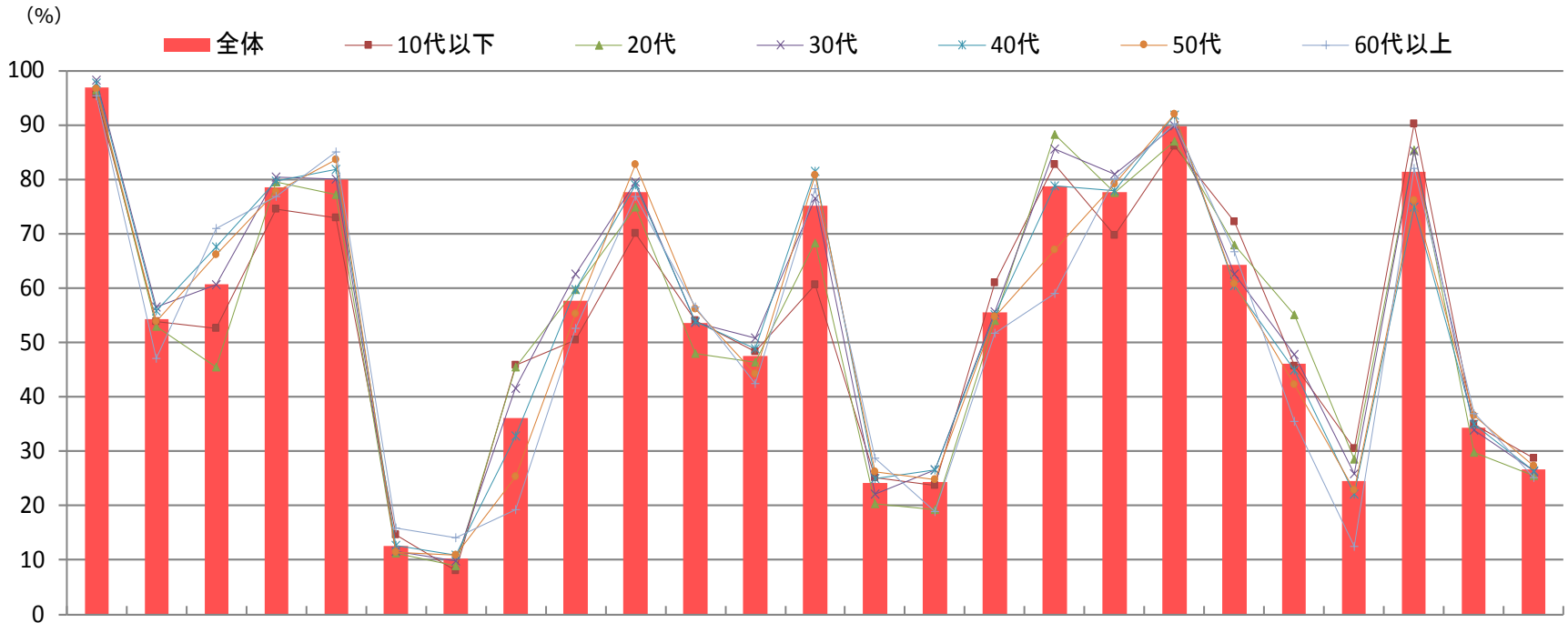

answer	1	2	3	4	5	6	7	8	9	10	11	12	13	14	15	16	17	18	19	20	21	22	23	24	25
全体	97.0	54.3	60.7	78.5	80.0	12.6	10.2	36.1	57.7	77.6	53.5	47.6	75.2	24.2	24.3	55.6	78.8	77.6	89.8	64.2	46.0	24.5	81.5	34.4	26.6
10代以下	95.5	53.8	52.5	74.5	72.9	14.6	8.0	45.9	50.5	70.0	54.0	48.3	60.6	25.2	23.7	60.9	82.8	69.8	86.1	72.2	45.7	30.5	90.2	35.0	28.7
20代	96.5	52.9	45.5	79.5	77.1	11.2	8.9	45.5	59.8	74.9	48.0	46.4	68.4	20.4	19.2	53.9	88.2	77.6	87.0	67.9	55.1	28.6	85.4	29.7	25.5
30代	98.3	56.5	60.5	80.4	80.0	11.5	9.8	41.6	62.6	79.5	53.6	50.9	76.5	22.2	26.6	55.7	85.7	80.9	89.9	62.6	47.8	25.9	85.2	33.9	26.3
40代	97.6	55.9	67.5	79.7	81.8	12.7	10.9	32.7	59.8	78.9	53.9	48.8	81.5	25.0	26.6	55.2	78.8	77.9	91.8	60.5	45.0	22.2	75.0	34.9	26.3
50代	96.7	53.8	66.1	77.7	83.6	11.5	11.0	25.3	55.2	82.7	56.1	44.3	80.8	26.2	24.8	54.7	67.0	79.2	92.0	60.8	42.2	22.8	76.1	36.5	27.4
60代以上	95.4	47.1	71.0	76.8	85.0	15.9	14.1	19.3	52.6	76.8	56.6	42.5	78.3	28.8	19.0	51.7	59.0	80.1	90.2	66.7	35.5	12.5	82.0	37.0	25.1

+5    +10    -5    -10



- **平均点 : 50.25点。全国44位。**
  - **参加率 : 0.41% (※参加人数3,275人) 。全国40位。**
- 

## 【正答率上位の問題】 ※上位3問題を抜粋

- Q1「家の近くを歩いていると震度6の地震が発生！どこへ移動しますか？」
- Q19「車中泊をしている人がいた。最も適切なアドバイスは？」
- Q23「帰宅したら家に「危険」と書いた赤紙が貼られていた。何を判定するための紙？」

## 【正答率下位の問題】 ※下位3問題を抜粋

- Q6「災害の危険から一時的に逃れる場合、適切な「避難場所」をすべて選びなさい。」
- Q7「現在地から最も近い避難場所へ向かいたい。どこへ行きますか？」
- Q15「帰宅困難になったとき、災害時帰宅支援ステーションとなりうる場所をすべて選びなさい。」

■ 平均点 : **50.25点**

(※全国平均点 : 51.03点)

・ 年代別平均点

年代	平均点
全体	<b>50.25</b>
10代以下	53.29
20代	50.27
30代	51.61
40代	51.42
50代	48.21
60代以上	43.76

■ 参加者数 : **3,275人**

年代	参加率
全体	<b>0.41</b>
10代以下	0.38
20代	0.64
30代	0.77
40代	0.77
50代	0.54
60代以上	0.08

※全体は、全国の参加者数合計に対する参加率

※年代別は、福井の参加者数合計に対する参加率

■ 参加率 : **0.41%**

(※参加率全国平均 : 0.58%)

# 福井県\_各問題 正解率

(%)

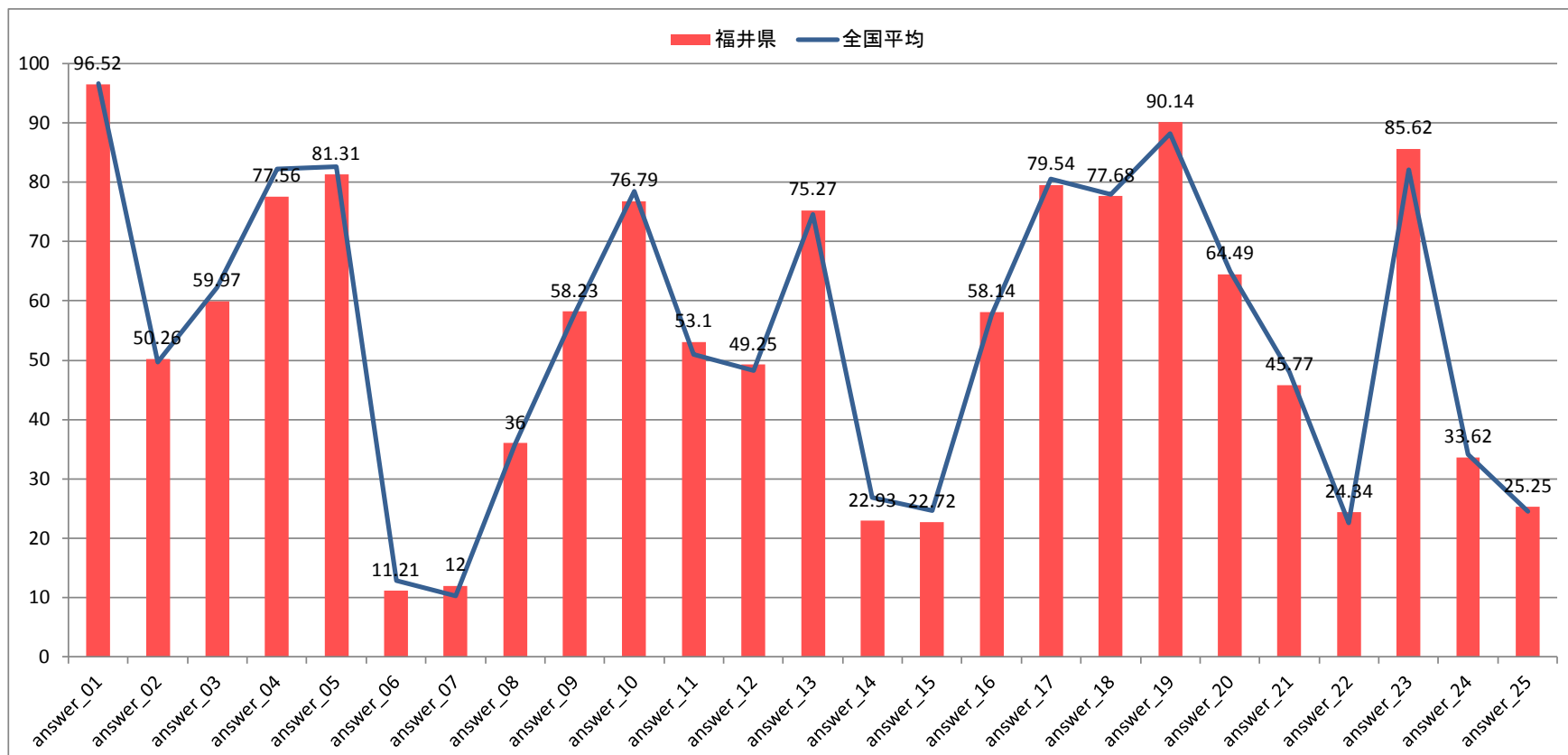

# 福井県\_各問題×年代別 正解率

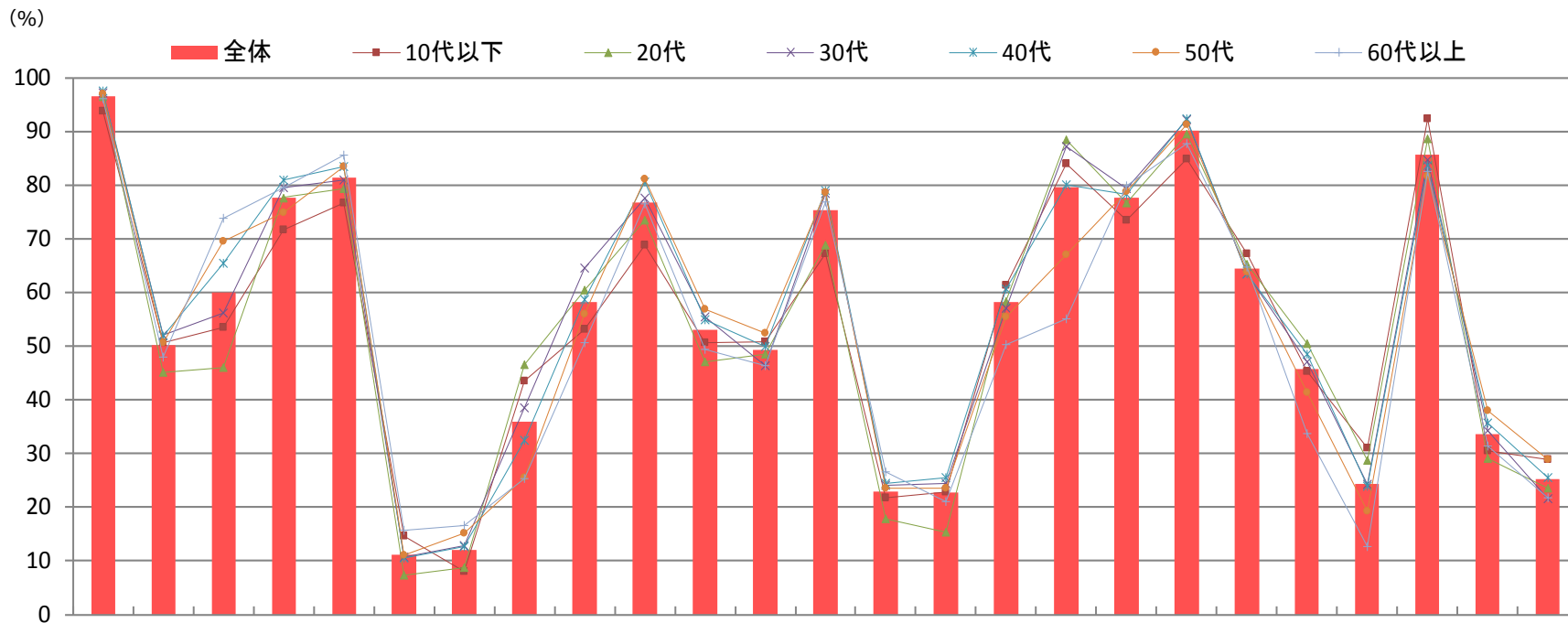

answer	1	2	3	4	5	6	7	8	9	10	11	12	13	14	15	16	17	18	19	20	21	22	23	24	25
全体	96.5	50.3	60.0	77.6	81.3	11.2	12.0	36.0	58.2	76.8	53.1	49.3	75.3	22.9	22.7	58.1	79.5	77.7	90.1	64.5	45.8	24.3	85.6	33.6	25.3
10代以下	93.8	50.7	53.5	71.6	76.6	14.6	8.0	43.6	53.1	68.8	50.7	50.8	67.3	21.7	22.8	61.3	83.9	73.5	84.9	67.3	45.2	31.0	92.3	30.5	29.0
20代	96.5	45.1	46.0	77.6	79.3	7.3	8.7	46.6	60.5	73.5	47.0	48.5	68.7	17.8	15.3	58.4	88.4	76.6	89.4	65.2	50.5	28.8	88.6	29.0	23.6
30代	97.2	52.1	56.2	79.5	80.9	10.7	12.8	38.6	64.5	77.6	55.5	46.3	78.5	24.0	24.5	57.1	87.1	79.4	92.1	63.5	47.0	24.2	84.7	34.3	21.5
40代	97.6	51.9	65.5	80.9	83.4	10.6	12.6	32.5	58.6	80.6	55.0	49.9	79.1	24.4	25.5	60.7	80.0	78.3	92.3	63.4	48.5	24.0	83.6	35.6	25.5
50代	96.9	50.7	69.6	75.0	83.4	11.1	15.1	25.4	56.0	81.1	56.8	52.4	78.6	23.5	23.5	55.5	67.1	78.8	91.2	63.9	41.3	19.3	81.6	38.1	28.9
60代以上	96.1	48.0	73.8	79.5	85.6	15.7	16.6	25.3	50.7	76.4	49.3	46.3	76.9	26.6	21.0	50.2	55.0	79.9	87.8	64.6	33.6	12.7	82.5	31.4	21.8

+5 +10 -5 -10

- **平均点 : 51.81点。全国8位。**
  - **参加率 : 0.53% (※参加人数4,481人) 。全国17位。**
- 

## 【正答率上位の問題】 ※上位3問題を抜粋

- Q1「家の近くを歩いていると震度6の地震が発生！どこへ移動しますか？」
- Q19「車中泊をしている人がいた。最も適切なアドバイスは？」
- Q4「避難時の安全を守るために、正しい行動を選びなさい。」

## 【正答率下位の問題】 ※下位3問題を抜粋

- Q7「現在地から最も近い避難場所へ向かいたい。どこへ行きますか？」
- Q6「災害の危険から一時的に逃れる場合、適切な「避難場所」をすべて選びなさい。」
- Q22「倒れている人を発見。正しいスピードでタップして心臓マッサージをきなさい。」

■ 平均点 : **51.81点**

■ 参加者数 : **4,481人**

・ 年代別平均点 (※全国平均点 : 51.03点)

年代	平均点
全体	<b>51.81</b>
10代以下	54.76
20代	52.64
30代	51.89
40代	52.02
50代	50.80
60代以上	46.56

年代	参加率
全体	<b>0.53</b>
10代以下	0.48
20代	0.90
30代	1.04
40代	1.00
50代	0.65
60代以上	0.09

※全体は、全国の参加者数合計に対する参加率  
※年代別は、山梨の参加者数合計に対する参加率

■ 参加率 : **0.53%**

(※参加率全国平均 : 0.58%)

※ 山梨県人口 : 838,823人  
出典:総務省人口推計

# 山梨県\_各問題 正解率

(%)

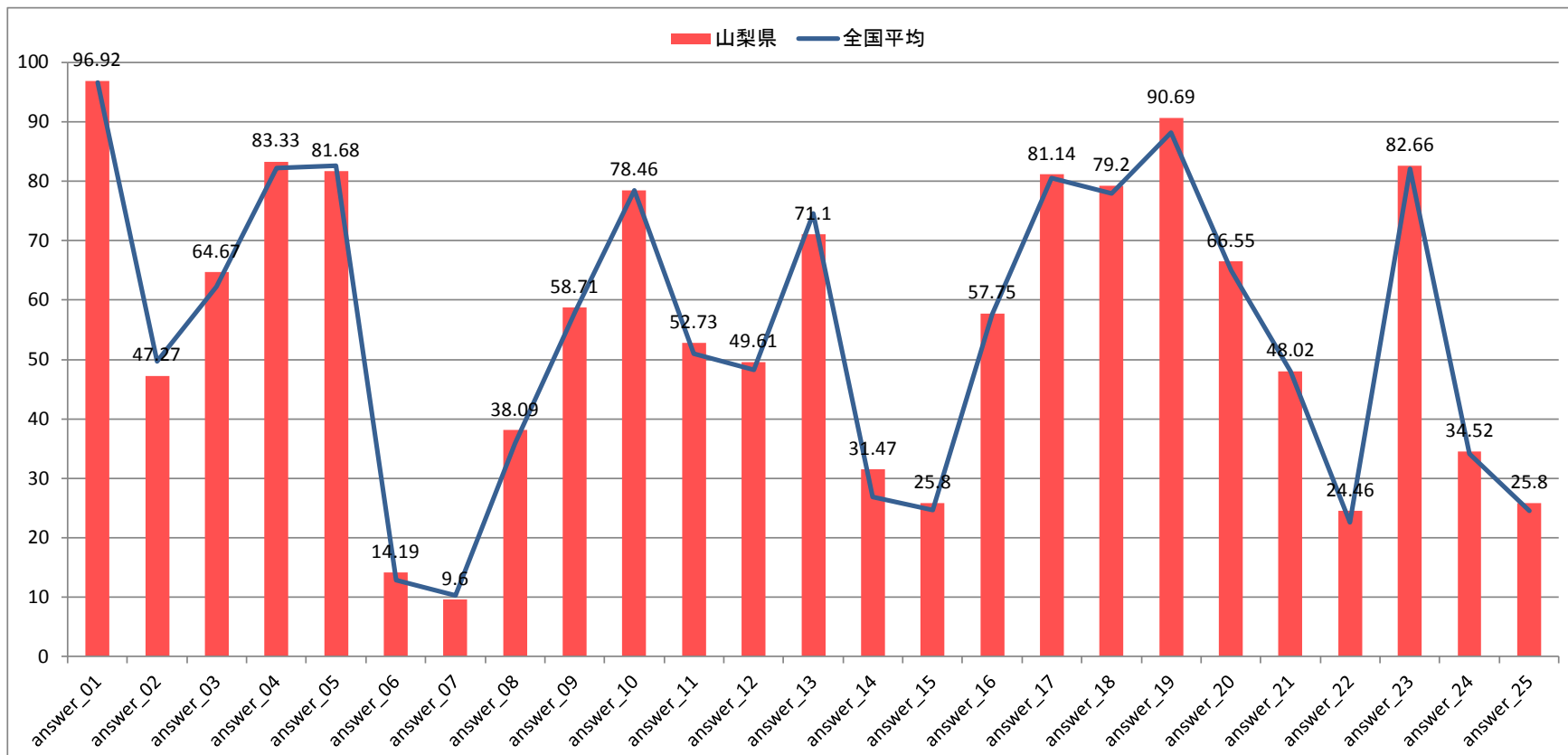

# 山梨県\_各問題×年代別 正解率

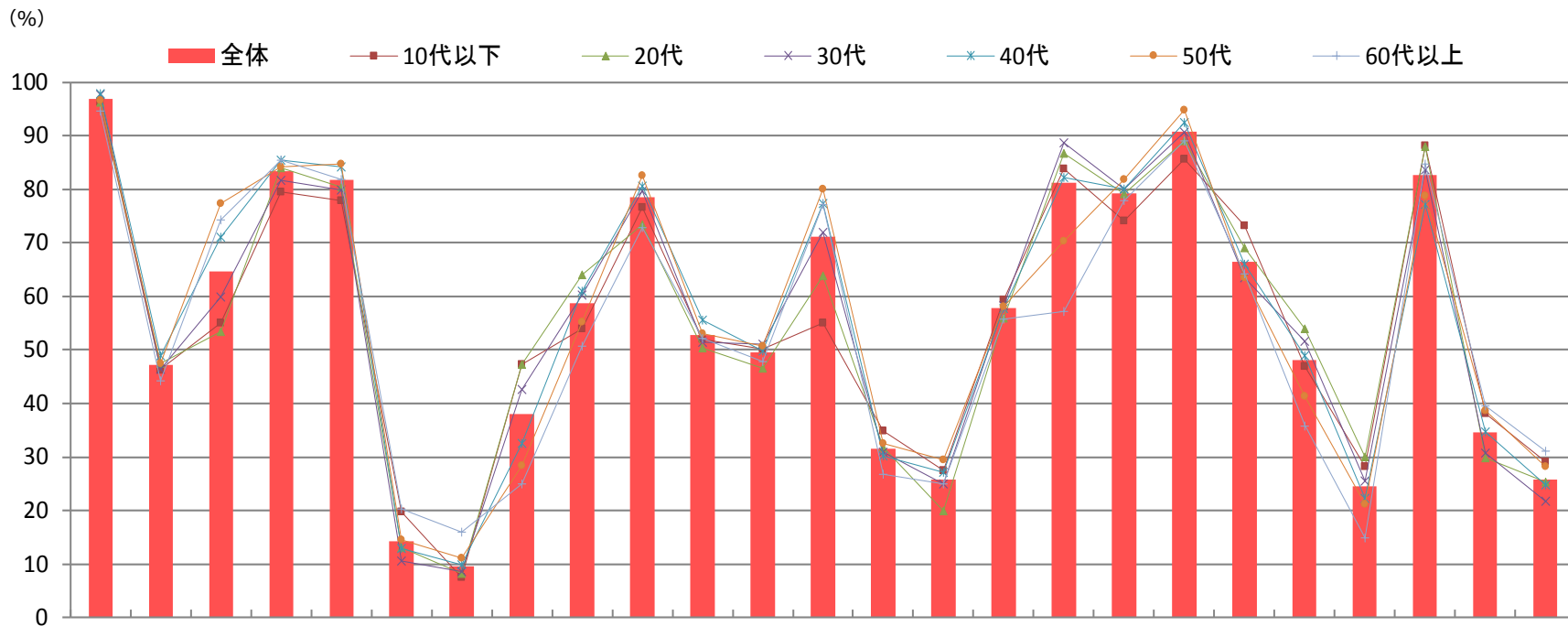

answer	1	2	3	4	5	6	7	8	9	10	11	12	13	14	15	16	17	18	19	20	21	22	23	24	25
全体	96.9	47.3	64.7	83.3	81.7	14.2	9.6	38.1	58.7	78.5	52.7	49.6	71.1	31.5	25.8	57.8	81.1	79.2	90.7	66.6	48.0	24.5	82.7	34.5	25.8
10代以下	96.3	46.3	55.0	79.5	77.9	19.8	7.5	47.4	54.0	76.6	52.1	50.2	55.0	34.8	27.4	59.3	83.9	74.2	85.6	73.3	46.9	28.2	88.2	38.2	29.1
20代	96.3	47.5	53.5	84.0	80.4	13.1	8.3	47.4	64.0	73.5	50.3	46.6	63.8	31.8	19.9	55.9	86.7	79.1	89.1	69.1	54.0	30.0	88.0	29.8	25.3
30代	97.6	46.4	59.9	81.8	79.9	10.5	8.6	42.6	60.3	79.7	51.5	51.0	71.9	30.8	25.0	58.3	88.7	80.1	90.7	63.4	51.7	25.5	83.7	30.7	21.7
40代	97.9	48.9	71.0	85.4	84.2	12.9	9.9	32.5	61.0	80.5	55.6	49.8	77.4	30.3	27.1	57.8	82.2	80.1	92.5	65.9	48.9	22.3	77.2	34.7	24.7
50代	96.6	47.5	77.3	84.1	84.7	14.5	11.2	28.4	55.2	82.6	53.1	50.8	80.1	32.6	29.5	58.2	70.4	81.8	94.9	63.6	41.4	21.3	78.9	38.6	28.2
60代以上	94.6	44.2	74.3	85.5	81.9	20.3	15.9	25.0	50.7	72.8	52.2	47.8	77.2	26.8	25.0	55.8	57.3	77.9	89.1	64.1	35.9	14.9	84.8	39.5	31.2

+5 +10 -5 -10



- **平均点：51.45点。全国12位。**
  - **参加率：0.42%（※参加人数8,874人）。全国38位。**
- 

## 【正答率上位の問題】 ※上位3問題を抜粋

- Q1「家の近くを歩いていると震度6の地震が発生！どこへ移動しますか？」
- Q19「車中泊をしている人がいた。最も適切なアドバイスは？」
- Q5「避難時、家を出るときにしておくべきことは？」

## 【正答率下位の問題】 ※下位3問題を抜粋

- Q7「現在地から最も近い避難場所へ向かいたい。どこへ行きますか？」
- Q6「災害の危険から一時的に逃れる場合、適切な「避難場所」をすべて選びなさい。」
- Q15「帰宅困難になったとき、災害時帰宅支援ステーションとなりうる場所をすべて選びなさい。」

■ 平均点：**51.45点**

・ 年代別平均点 (※全国平均点：51.03点)

年代	平均点
全体	<b>51.45</b>
10代以下	54.59
20代	51.90
30代	52.06
40代	51.76
50代	50.08
60代以上	43.06

■ 参加者数：**8,874人**

年代	参加率
全体	<b>0.42</b>
10代以下	0.43
20代	0.75
30代	0.86
40代	0.75
50代	0.51
60代以上	0.05

※全体は、全国の参加者数合計に対する参加率  
※年代別は、長野の参加者数合計に対する参加率

■ 参加率：**0.42%**

(※参加率全国平均：0.58%)

# 長野県\_各問題 正解率

(%)

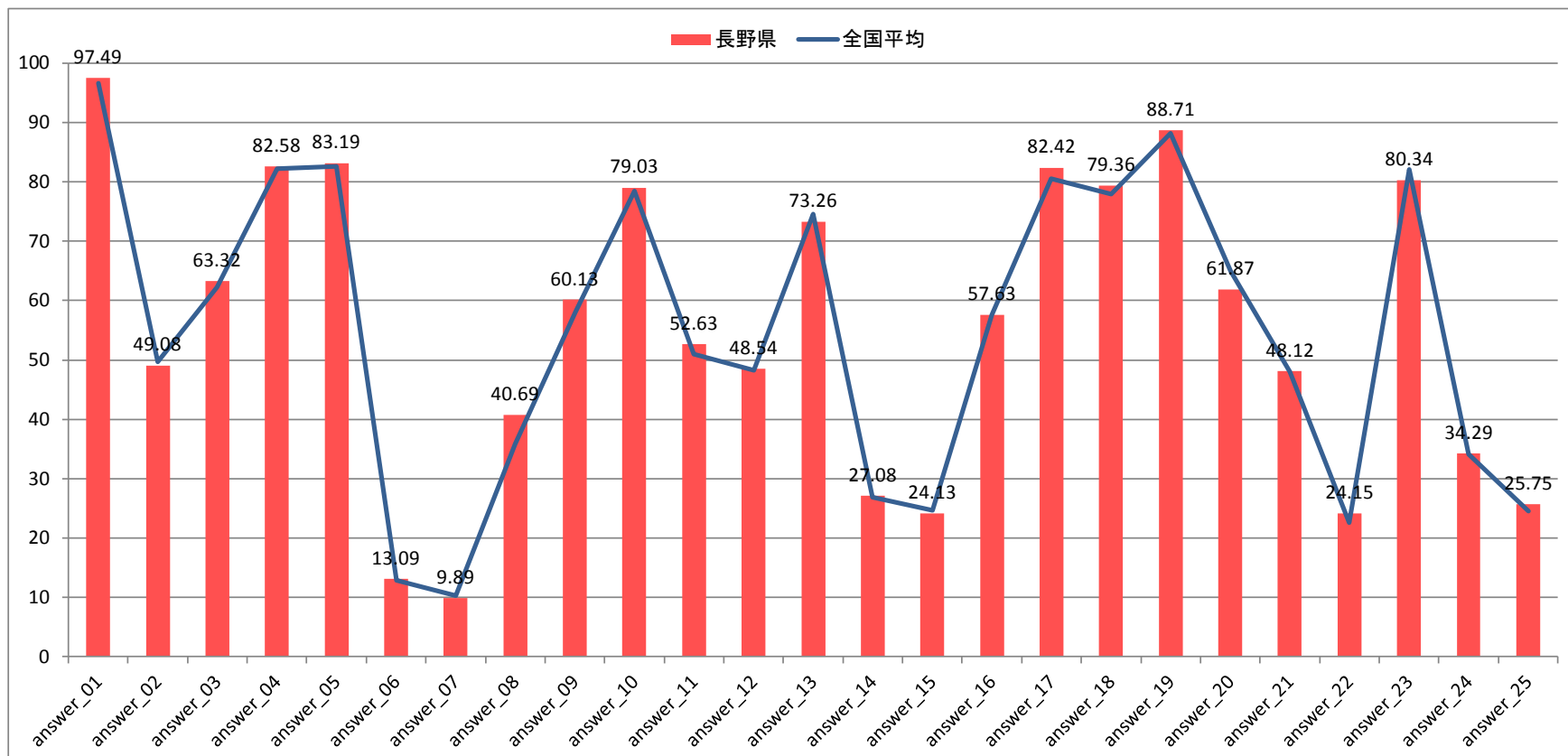

# 長野県\_各問題×年代別 正解率

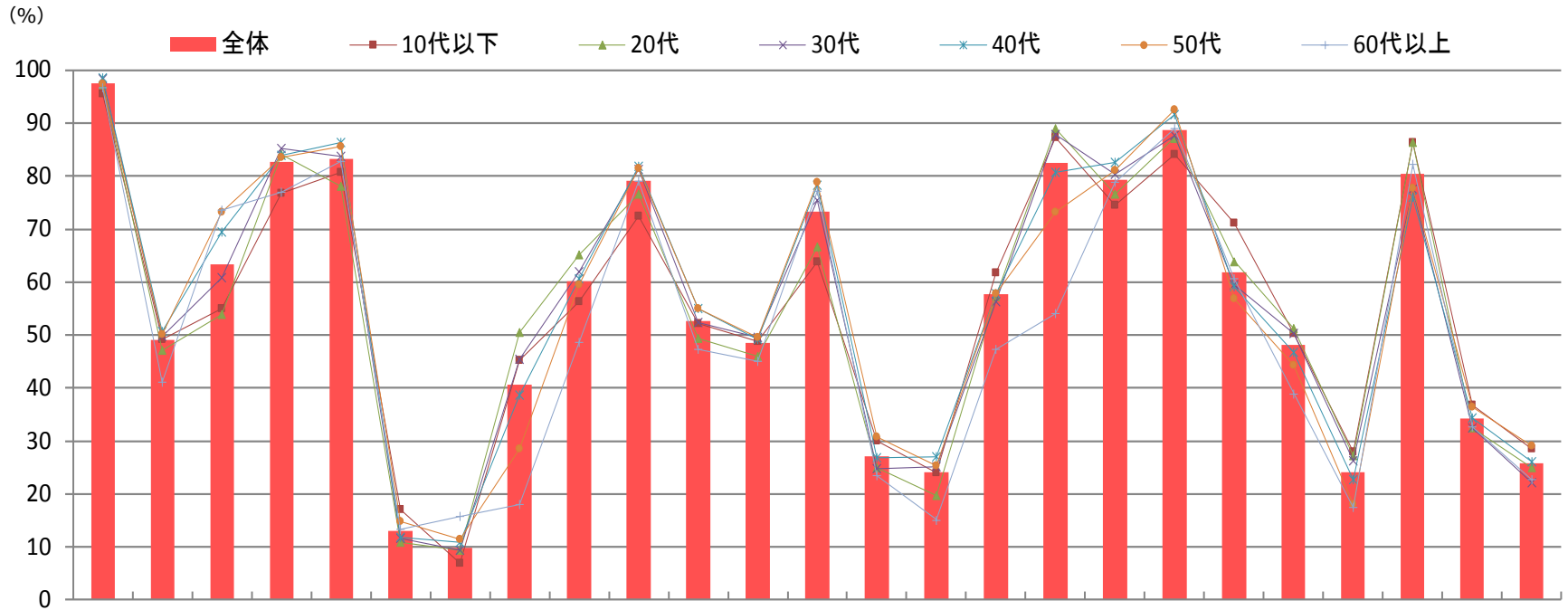

answer	1	2	3	4	5	6	7	8	9	10	11	12	13	14	15	16	17	18	19	20	21	22	23	24	25
全体	97.5	49.1	63.3	82.6	83.2	13.1	9.9	40.7	60.1	79.0	52.6	48.5	73.3	27.1	24.1	57.6	82.4	79.4	88.7	61.9	48.1	24.2	80.3	34.3	25.8
10代以下	95.5	49.2	55.0	76.8	80.8	17.2	6.9	45.3	56.3	72.5	52.1	48.8	63.7	30.1	24.0	61.8	87.3	74.6	84.1	71.2	50.3	28.0	86.3	36.8	28.5
20代	97.3	47.1	53.9	84.1	78.1	10.9	9.4	50.4	65.1	76.5	49.4	46.0	66.6	25.0	19.7	57.3	89.0	76.7	87.2	63.9	51.3	27.2	86.4	32.4	24.9
30代	98.3	49.7	60.8	85.3	83.6	11.7	9.3	45.4	62.0	81.3	52.3	49.5	75.4	24.7	25.2	56.3	87.9	80.3	87.6	59.6	50.3	26.2	77.4	32.5	22.2
40代	98.5	50.6	69.5	83.9	86.3	11.8	10.9	38.7	60.6	81.8	54.9	49.2	78.3	26.9	27.0	57.9	80.8	82.7	91.6	59.2	46.7	22.7	76.1	34.4	26.0
50代	97.4	50.1	73.2	83.5	85.6	14.8	11.4	28.5	59.5	81.4	55.0	49.6	78.9	30.8	25.4	57.8	73.2	81.0	92.5	56.9	44.3	18.0	77.8	36.4	29.1
60代以上	96.6	41.1	73.5	76.9	82.7	13.4	15.8	18.0	48.7	79.1	47.2	45.0	77.1	23.4	15.1	47.2	54.0	78.8	89.1	60.6	38.9	17.5	82.2	32.6	22.6

+5 +10 -5 -10

- **平均点：50.79点。全国29位。**
  - **参加率：0.51%（※参加人数10,410人）。全国20位。**
- 

## 【正答率上位の問題】 ※上位3問題を抜粋

- Q1「家の近くを歩いていると震度6の地震が発生！どこへ移動しますか？」
- Q19「車中泊をしている人がいた。最も適切なアドバイスは？」
- Q4「避難時の安全を守るために、正しい行動を選びなさい。」

## 【正答率下位の問題】 ※下位3問題を抜粋

- Q7「現在地から最も近い避難場所へ向かいたい。どこへ行きますか？」
- Q6「災害の危険から一時的に逃れる場合、適切な「避難場所」をすべて選びなさい。」
- Q15「帰宅困難になったとき、災害時帰宅支援ステーションとなりうる場所をすべて選びなさい。」

■ 平均点 : **50.79点**  
(※全国平均点 : 51.03点)

・ 年代別平均点

年代	平均点
全体	<b>50.79</b>
10代以下	56.10
20代	51.65
30代	52.34
40代	51.54
50代	47.67
60代以上	42.57

■ 参加者数 : **10,410人**

年代	参加率
全体	<b>0.51</b>
10代以下	0.46
20代	0.77
30代	0.98
40代	0.93
50代	0.65
60代以上	0.08

※全体は、全国の参加者数合計に対する参加率  
※年代別は、岐阜の参加者数合計に対する参加率

■ 参加率 : **0.51%**  
(※参加率全国平均 : 0.58%)

※ 岐阜県人口 : 2,054,349人

出典:総務省人口推計

# 岐阜県\_各問題 正解率

(%)

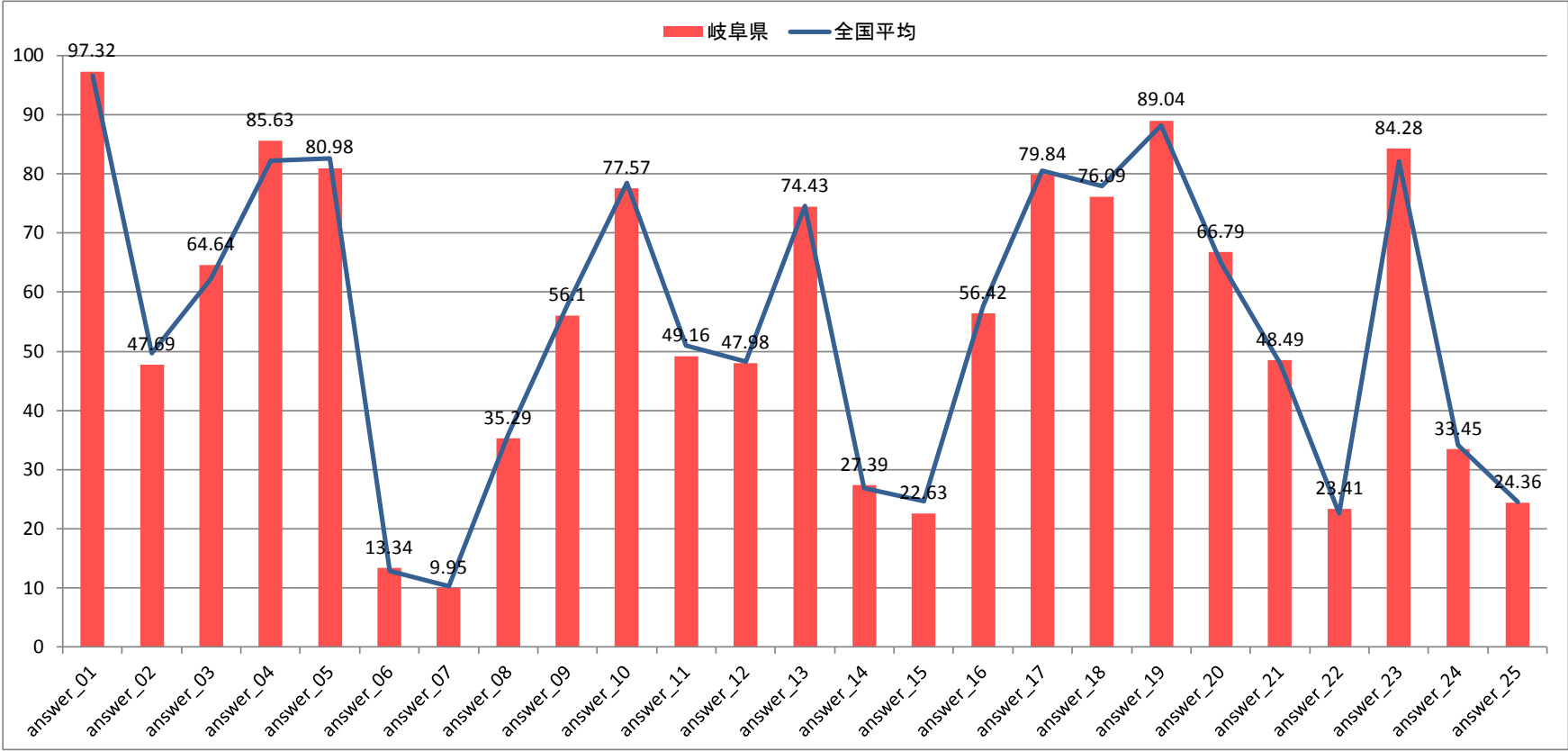

# 岐阜県\_各問題×年代別 正解率

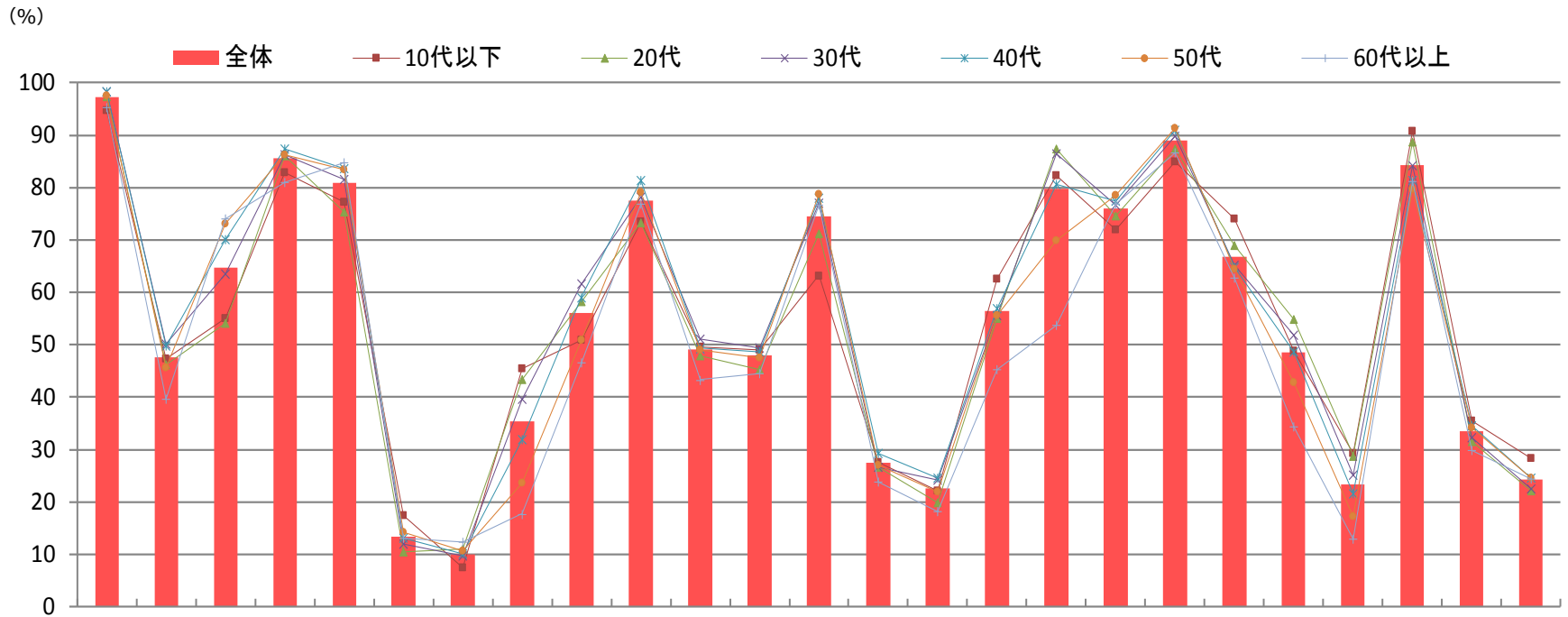

answer	1	2	3	4	5	6	7	8	9	10	11	12	13	14	15	16	17	18	19	20	21	22	23	24	25
全体	97.3	47.7	64.6	85.6	81.0	13.3	10.0	35.3	56.1	77.6	49.2	48.0	74.4	27.4	22.6	56.4	79.8	76.1	89.0	66.8	48.5	23.4	84.3	33.5	24.4
10代以下	94.8	47.3	55.0	82.8	77.3	17.4	7.4	45.5	50.8	73.4	49.6	49.1	63.2	27.6	22.1	62.5	82.4	72.0	85.0	74.0	48.8	29.3	90.8	35.5	28.3
20代	97.3	46.1	54.0	86.1	75.4	10.6	11.0	43.3	58.2	73.3	48.0	45.2	71.2	26.7	19.9	55.1	87.3	74.6	87.3	69.0	54.9	28.8	88.7	31.5	22.2
30代	98.4	50.2	63.5	86.2	81.6	11.9	9.8	39.6	61.5	78.1	51.2	49.4	77.0	26.6	24.3	55.7	86.5	76.7	89.8	65.2	51.8	25.1	84.3	32.3	22.6
40代	98.4	49.8	70.2	87.3	83.6	13.2	10.2	31.9	59.1	81.3	49.3	48.7	77.9	29.3	24.5	57.0	80.6	77.4	91.0	64.7	48.7	21.5	81.3	34.6	24.5
50代	97.6	45.6	73.2	86.2	83.4	14.2	10.6	23.7	50.9	79.2	49.1	47.6	78.8	27.0	22.0	55.6	69.8	78.6	91.3	64.4	42.8	17.2	79.7	34.1	24.5
60代以上	95.3	39.7	74.1	81.0	84.8	13.1	12.3	17.7	46.6	76.9	43.3	44.4	76.7	23.8	18.2	45.3	53.8	76.9	86.7	62.8	34.4	13.0	81.2	29.8	24.4

+5    +10    -5    -10



- **平均点：52.70点。全国2位。**
  - **参加率：0.50%（※参加人数18,617人）。全国21位。**
- 

## 【正答率上位の問題】 ※上位3問題を抜粋

- Q1「家の近くを歩いていると震度6の地震が発生！どこへ移動しますか？」
- Q19「車中泊をしている人がいた。最も適切なアドバイスは？」
- Q4「避難時の安全を守るために、正しい行動を選びなさい。」

## 【正答率下位の問題】 ※下位3問題を抜粋

- Q7「現在地から最も近い避難場所へ向かいたい。どこへ行きますか？」
- Q6「災害の危険から一時的に逃れる場合、適切な「避難場所」をすべて選びなさい。」
- Q22「倒れている人を発見。正しいスピードでタップして心臓マッサージをしなさい。」

■ 平均点 : **52.70点**

(※全国平均点 : 51.03点)

・年代別平均点

年代	平均点
全体	<b>52.7</b>
10代以下	57.40
20代	54.20
30代	53.77
40代	52.75
50代	50.55
60代以上	43.88

■ 参加者数 : **18,617人**

年代	参加率
全体	<b>0.50</b>
10代以下	0.42
20代	0.80
30代	0.95
40代	0.92
50代	0.62
60代以上	0.08

※全体は、全国の参加者数合計に対する参加率  
※年代別は、静岡の参加者数合計に対する参加率

■ 参加率 : **0.50%**

(※参加率全国平均 : 0.58%)

※ 静岡県人口 : 3,743,015人

出典:総務省人口推計

# 静岡県\_各問題 正解率

(%)

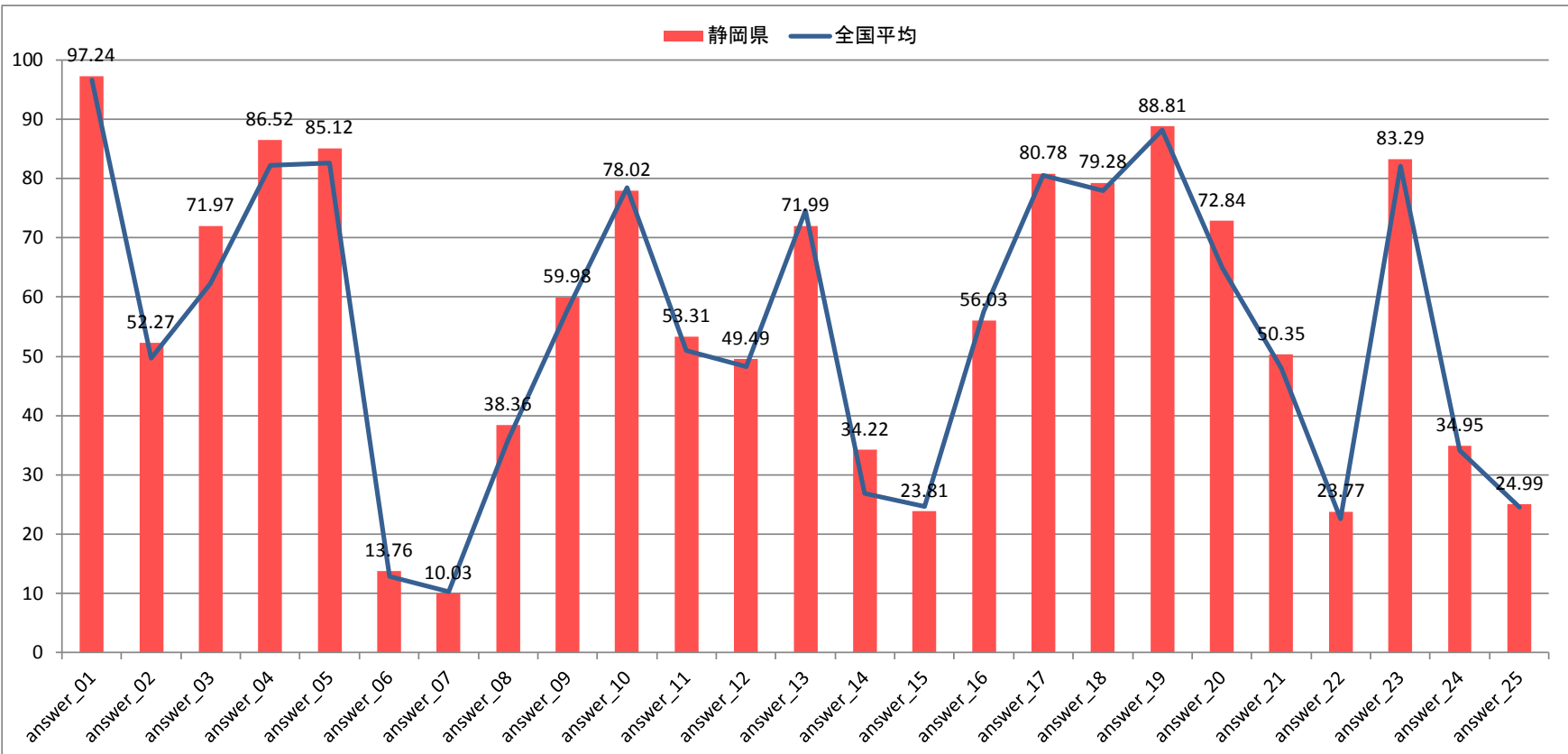

# 静岡県\_各問題×年代別 正解率

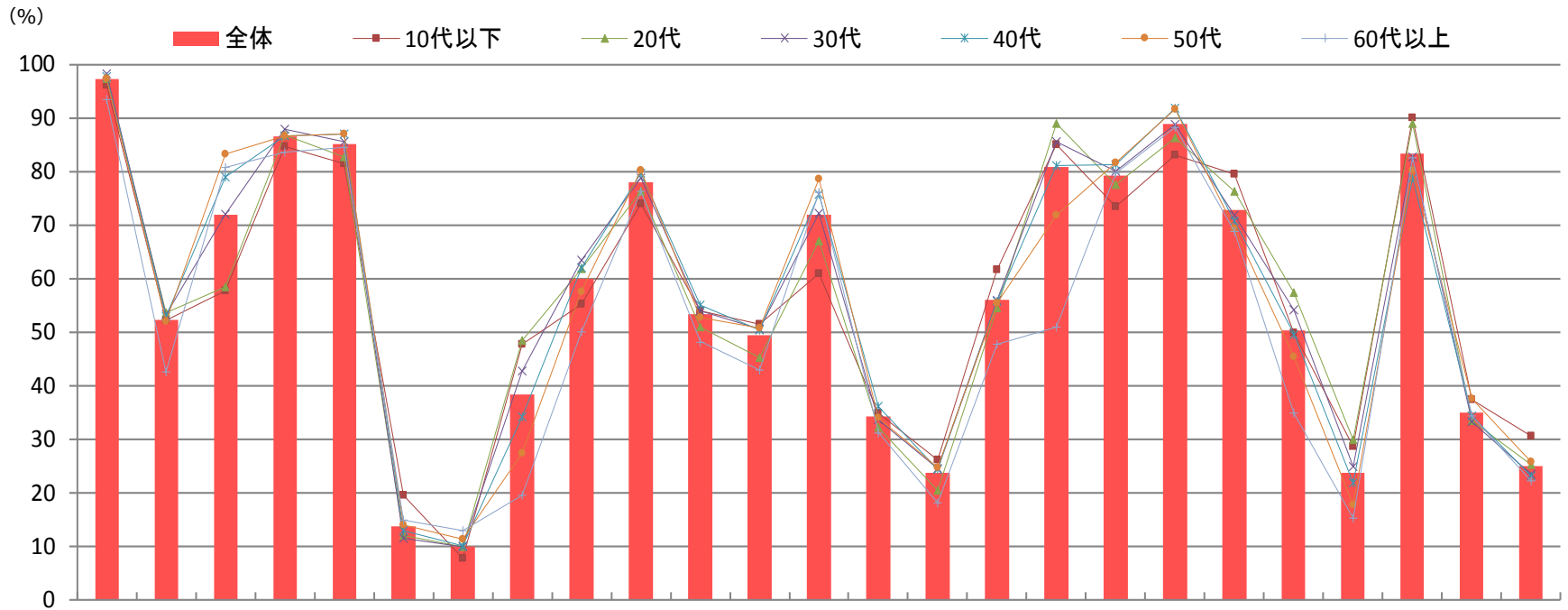

answer	1	2	3	4	5	6	7	8	9	10	11	12	13	14	15	16	17	18	19	20	21	22	23	24	25
全体	97.2	52.3	72.0	86.5	85.1	13.8	10.0	38.4	60.0	78.0	53.3	49.5	72.0	34.2	23.8	56.0	80.8	79.3	88.8	72.8	50.4	23.8	83.3	35.0	25.0
10代以下	96.1	52.3	57.7	84.8	81.6	19.5	7.9	47.8	55.2	74.0	54.0	51.5	61.0	35.0	26.2	61.7	85.1	73.5	83.1	79.6	49.9	28.6	90.0	37.5	30.6
20代	97.3	53.6	58.5	86.8	82.7	12.0	9.9	48.5	61.9	76.4	51.1	45.3	67.1	32.2	20.5	54.5	89.1	77.6	86.3	76.3	57.4	29.9	89.0	33.5	25.2
30代	98.2	53.2	72.1	88.0	85.6	11.6	9.9	42.8	63.5	78.8	54.0	50.7	72.3	33.7	24.6	56.0	85.6	80.1	88.8	71.9	54.1	24.9	82.8	33.3	23.5
40代	97.8	52.9	78.9	86.7	87.0	12.9	10.0	34.2	62.1	79.7	55.1	50.5	75.9	36.1	24.4	55.9	81.2	81.3	91.8	70.8	49.6	22.0	78.8	34.4	23.1
50代	97.4	52.0	83.3	86.6	87.1	14.1	11.3	27.4	57.7	80.2	52.7	50.8	78.7	34.0	24.7	55.5	71.9	81.6	91.7	69.4	45.5	17.8	80.2	37.5	25.8
60代以上	93.5	42.6	80.7	83.7	84.5	14.9	13.0	19.6	50.0	76.4	48.2	42.9	76.1	31.3	18.1	47.7	50.9	79.8	88.2	68.8	34.9	15.4	82.5	34.4	22.2

+5    +10    -5    -10

- **平均点 : 51.05点。全国20位。**
  - **参加率 : 0.62% (※参加人数47,112人) 。全国8位。**
- 

## 【正答率上位の問題】 ※上位3問題を抜粋

- Q1「家の近くを歩いていると震度6の地震が発生！どこへ移動しますか？」
- Q19「車中泊をしている人がいた。最も適切なアドバイスは？」
- Q4「避難時の安全を守るために、正しい行動を選びなさい。」

## 【正答率下位の問題】 ※下位3問題を抜粋

- Q7「現在地から最も近い避難場所へ向かいたい。どこへ行きますか？」
- Q6「災害の危険から一時的に逃れる場合、適切な「避難場所」をすべて選びなさい。」
- Q15「帰宅困難になったとき、災害時帰宅支援ステーションとなりうる場所をすべて選びなさい。」

■ 平均点 : **51.05点**  
(※全国平均点 : 51.03点)

・ 年代別平均点

年代	平均点
全体	<b>51.05</b>
10代以下	56.69
20代	51.16
30代	52.07
40代	51.56
50代	49.18
60代以上	44.44

■ 参加者数 : **47,112人**

年代	参加率
全体	<b>0.62</b>
10代以下	0.51
20代	0.86
30代	1.10
40代	1.05
50代	0.76
60代以上	0.12

※全体は、全国の参加者数合計に対する参加率  
※年代別は、愛知の参加者数合計に対する参加率

■ 参加率 : **0.62%**  
(※参加率全国平均 : 0.58%)

※ 愛知県人口 : 7,551,840人

出典:総務省人口推計

# 愛知県\_各問題 正解率

(%)

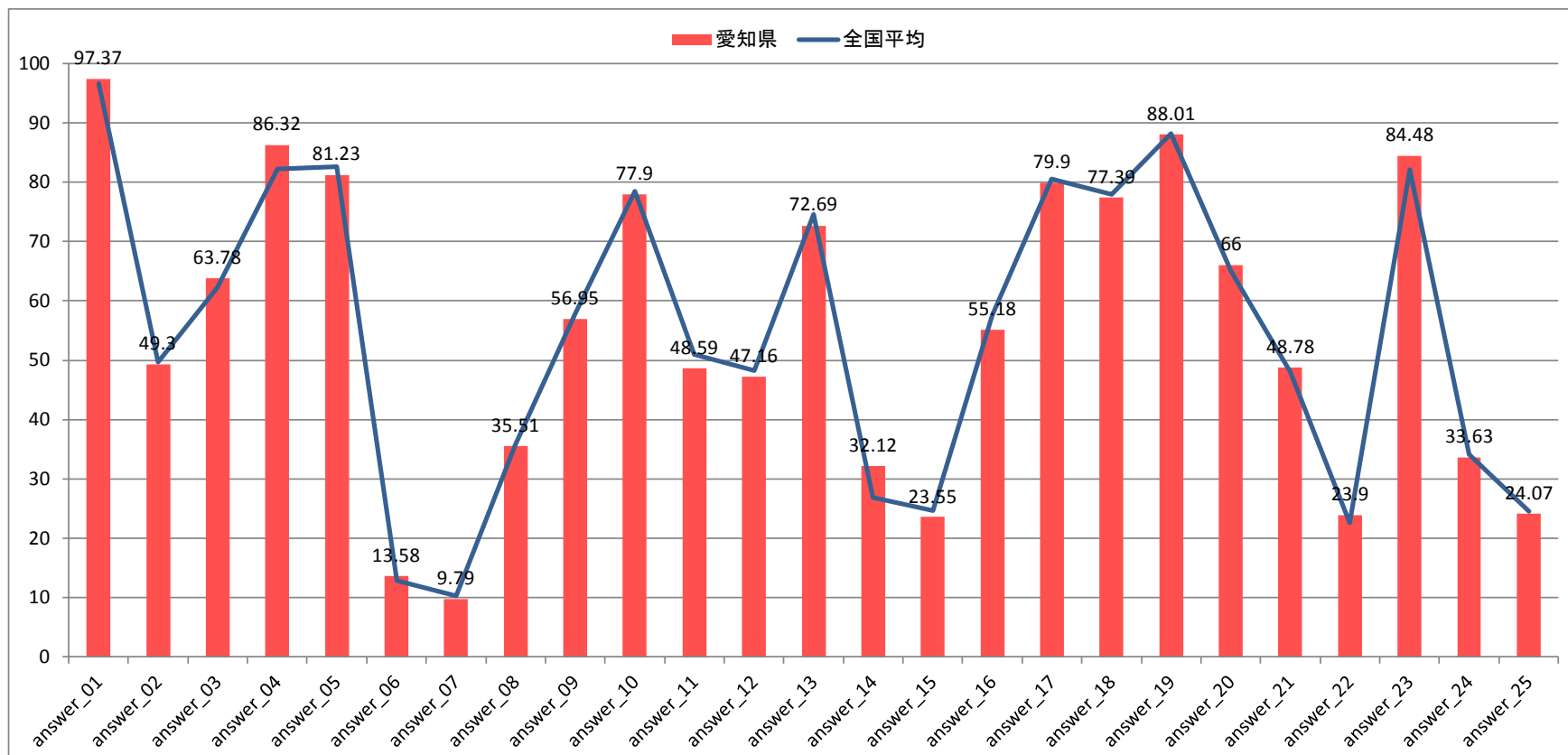

# 愛知県\_各問題×年代別 正解率

(%)

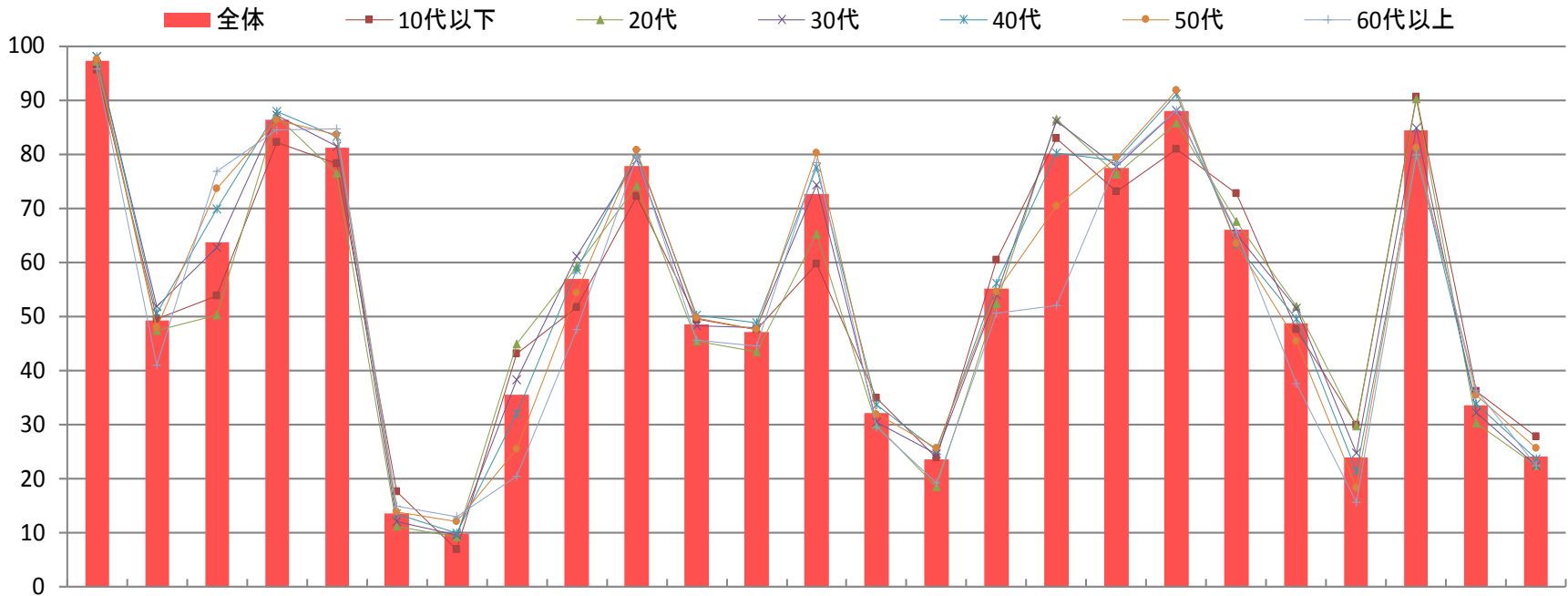

answer	1	2	3	4	5	6	7	8	9	10	11	12	13	14	15	16	17	18	19	20	21	22	23	24	25
全体	97.4	49.3	63.8	86.3	81.2	13.6	9.8	35.5	57.0	77.9	48.6	47.2	72.7	32.1	23.6	55.2	79.9	77.4	88.0	66.0	48.8	23.9	84.5	33.6	24.1
10代以下	95.6	49.5	53.8	82.2	78.3	17.7	7.0	43.2	51.6	72.3	49.5	47.6	59.8	34.9	23.8	60.5	82.9	73.2	81.0	72.8	47.7	29.8	90.5	36.2	27.8
20代	97.2	47.4	50.2	87.0	76.5	11.1	9.3	44.9	59.2	74.2	45.4	43.5	65.2	30.0	18.6	52.4	86.5	76.3	85.7	67.5	51.9	29.7	90.3	30.3	22.5
30代	98.0	51.8	62.7	87.3	81.5	12.1	9.6	38.3	61.2	79.1	48.3	47.9	74.3	30.5	24.5	54.0	86.2	77.8	88.1	65.3	51.5	24.8	84.9	32.2	22.5
40代	98.2	50.6	69.9	87.9	83.3	13.5	9.9	32.1	58.6	80.3	50.2	48.8	77.6	33.8	25.3	56.1	80.3	78.9	91.1	63.4	49.6	21.4	80.1	33.8	23.6
50代	97.6	48.0	73.7	86.4	83.6	13.8	12.1	25.4	54.3	80.9	49.7	47.5	80.3	32.0	25.6	54.6	70.4	79.3	91.9	63.5	45.4	18.2	81.2	35.4	25.7
60代以上	95.8	41.1	76.9	84.6	84.8	15.0	13.0	20.5	47.6	79.5	45.7	44.6	78.4	29.6	19.2	50.6	52.0	78.3	88.1	65.5	37.6	15.7	79.9	36.4	22.4

+5 +10 -5 -10



# 関西地方

---

- **平均点：51.61点。全国9位。**
  - **参加率：0.59%（※参加人数10,812人）。全国9位。**
- 

## 【正答率上位の問題】 ※上位3問題を抜粋

- Q1「家の近くを歩いていると震度6の地震が発生！どこへ移動しますか？」
- Q19「車中泊をしている人がいた。最も適切なアドバイスは？」
- Q4「避難時の安全を守るために、正しい行動を選びなさい。」

## 【正答率下位の問題】 ※下位3問題を抜粋

- Q7「現在地から最も近い避難場所へ向かいたい。どこへ行きますか？」
- Q6「災害の危険から一時的に逃れる場合、適切な「避難場所」をすべて選びなさい。」
- Q22「倒れている人を発見。正しいスピードでタップして心臓マッサージをきなさい。」

■ 平均点：**51.61点**

(※全国平均点：51.03点)

・年代別平均点

年代	平均点
全体	<b>51.61</b>
10代以下	56.11
20代	52.07
30代	52.84
40代	52.40
50代	49.72
60代以上	43.07

■ 参加者数：**10,812人**

年代	参加率
全体	<b>0.59</b>
10代以下	0.53
20代	0.85
30代	1.13
40代	1.09
50代	0.75
60代以上	0.10

※全体は、全国の参加者数合計に対する参加率

※年代別は、三重の参加者数合計に対する参加率

■ 参加率：**0.59%**

(※参加率全国平均：0.58%)

※ 三重県人口：1,834,269人

出典：総務省人口推計

# 三重県\_各問題 正解率

(%)

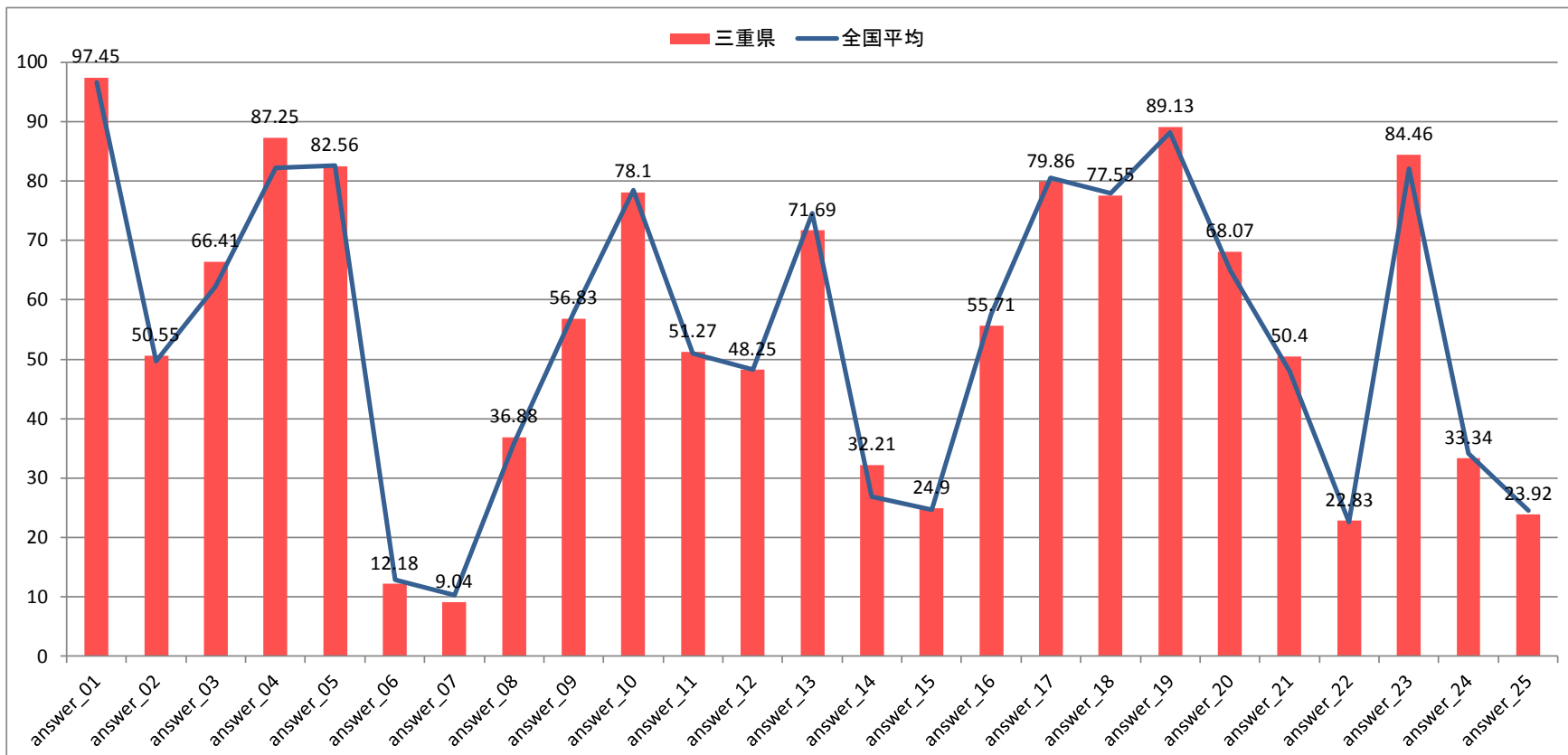

# 三重県\_各問題×年代別 正解率

(%)

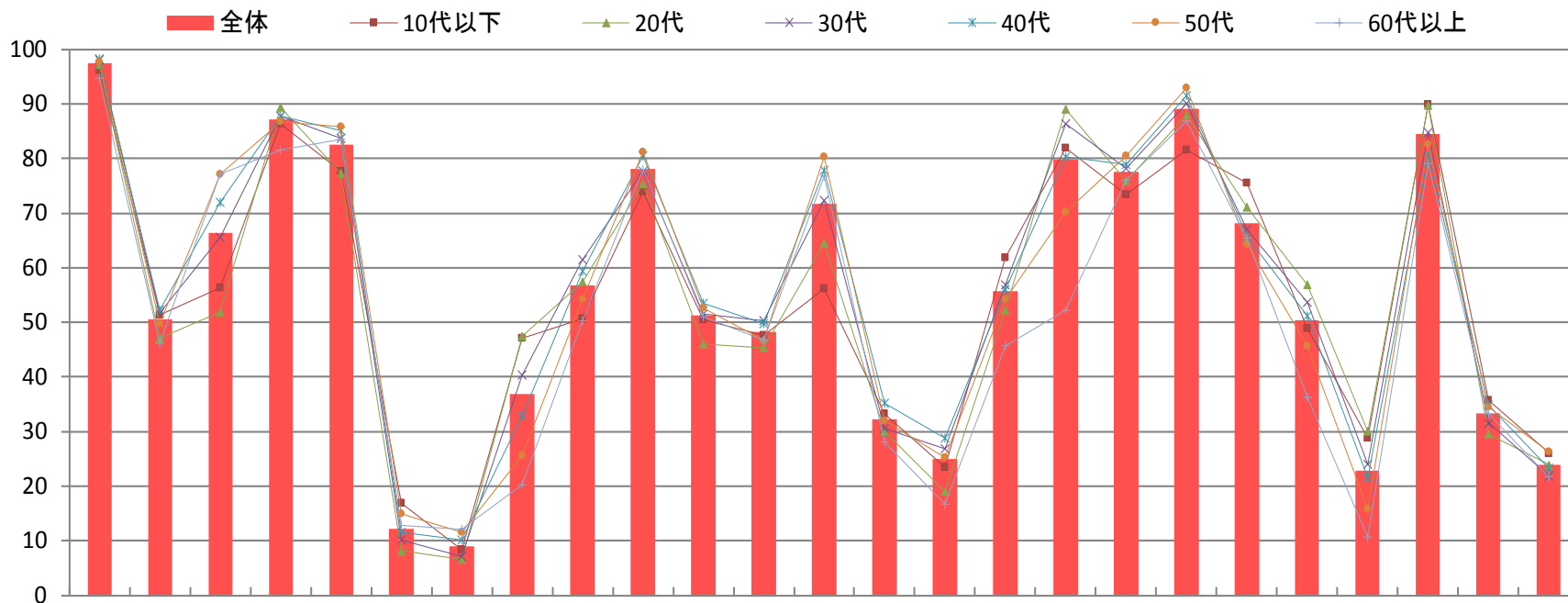

answer	1	2	3	4	5	6	7	8	9	10	11	12	13	14	15	16	17	18	19	20	21	22	23	24	25
全体	97.5	50.6	66.4	87.3	82.6	12.2	9.0	36.9	56.8	78.1	51.3	48.3	71.7	32.2	24.9	55.7	79.9	77.6	89.1	68.1	50.4	22.8	84.5	33.3	23.9
10代以下	96.1	51.4	56.3	86.3	77.7	16.8	8.4	47.0	50.6	73.9	50.5	47.7	56.1	33.2	23.5	61.8	82.0	73.4	81.6	75.4	48.8	28.7	90.0	35.6	26.0
20代	97.2	47.1	51.9	89.4	77.4	8.1	6.6	47.5	57.3	75.3	46.1	45.2	64.5	30.1	19.0	52.3	89.0	75.9	88.1	71.1	56.8	30.0	89.7	29.6	23.9
30代	98.1	51.8	65.5	87.8	83.7	10.1	7.1	40.3	61.6	77.7	51.5	50.3	72.3	30.6	26.9	56.8	86.4	78.2	90.0	67.0	53.7	24.1	84.7	31.5	21.9
40代	98.2	52.3	72.0	87.8	85.1	11.6	10.1	32.9	59.4	80.5	53.4	49.7	77.9	35.1	28.8	56.0	80.3	78.9	91.6	65.7	51.2	21.4	80.5	34.8	23.4
50代	97.8	49.8	77.1	86.7	85.8	14.9	11.5	25.6	54.2	81.3	52.7	46.7	80.3	32.0	25.2	54.2	70.1	80.6	93.0	64.4	45.6	15.7	82.6	34.4	26.3
60代以上	94.7	46.2	77.1	81.6	83.6	12.7	12.1	20.3	50.2	77.9	51.1	46.7	76.8	28.0	16.8	45.7	52.2	76.0	87.0	65.4	36.2	10.6	79.1	33.2	21.7

+5 +10 -5 -10

- **平均点：51.17点。全国16位。**
  - **参加率：0.50%（※参加人数7,142人）。全国23位。**
- 

## 【正答率上位の問題】 ※上位3問題を抜粋

- Q1「家の近くを歩いていると震度6の地震が発生！どこへ移動しますか？」
- Q19「車中泊をしている人がいた。最も適切なアドバイスは？」
- Q23「帰宅したら家に「危険」と書いた赤紙が貼られていた。何を判定するための紙？」

## 【正答率下位の問題】 ※下位3問題を抜粋

- Q7「現在地から最も近い避難場所へ向かいたい。どこへ行きますか？」
- Q6「災害の危険から一時的に逃れる場合、適切な「避難場所」をすべて選びなさい。」
- Q22「倒れている人を発見。正しいスピードでタップして心臓マッサージをしなさい。」

■ 平均点 : **51.17点**

(※全国平均点 : 51.03点)

・ 年代別平均点

年代	平均点
全体	<b>51.17</b>
10代以下	54.95
20代	52.62
30代	51.20
40代	50.95
50代	50.31
60代以上	46.18

■ 参加者数 : **7,142人**

年代	参加率
全体	<b>0.50</b>
10代以下	0.43
20代	0.73
30代	0.85
40代	0.85
50代	0.68
60代以上	0.10

※全体は、全国の参加者数合計に対する参加率

※年代別は、滋賀の参加者数合計に対する参加率

■ 参加率 : **0.50%**

(※参加率全国平均 : 0.58%)

# 滋賀県\_各問題 正解率

(%)

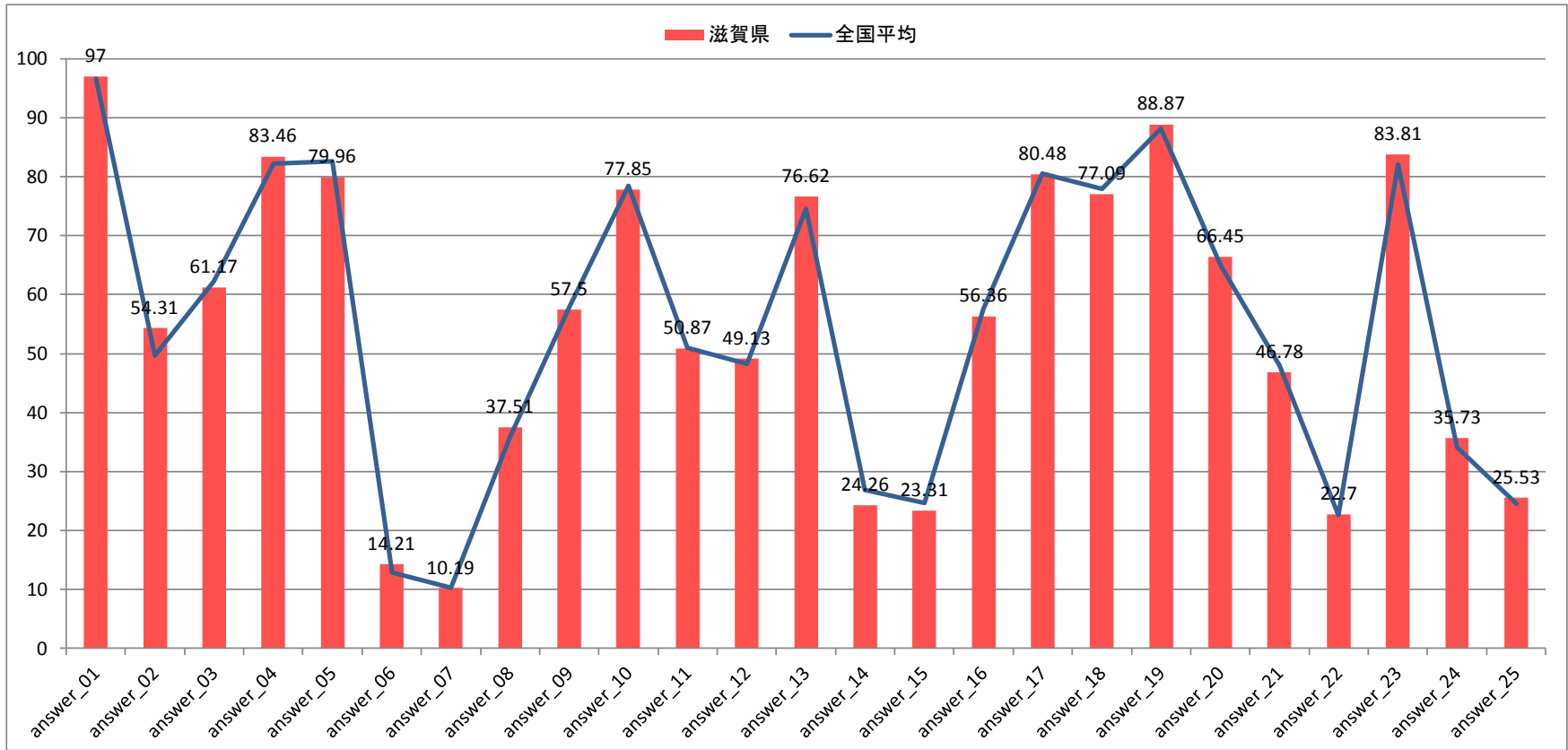



# 滋賀県\_各問題×年代別 正解率

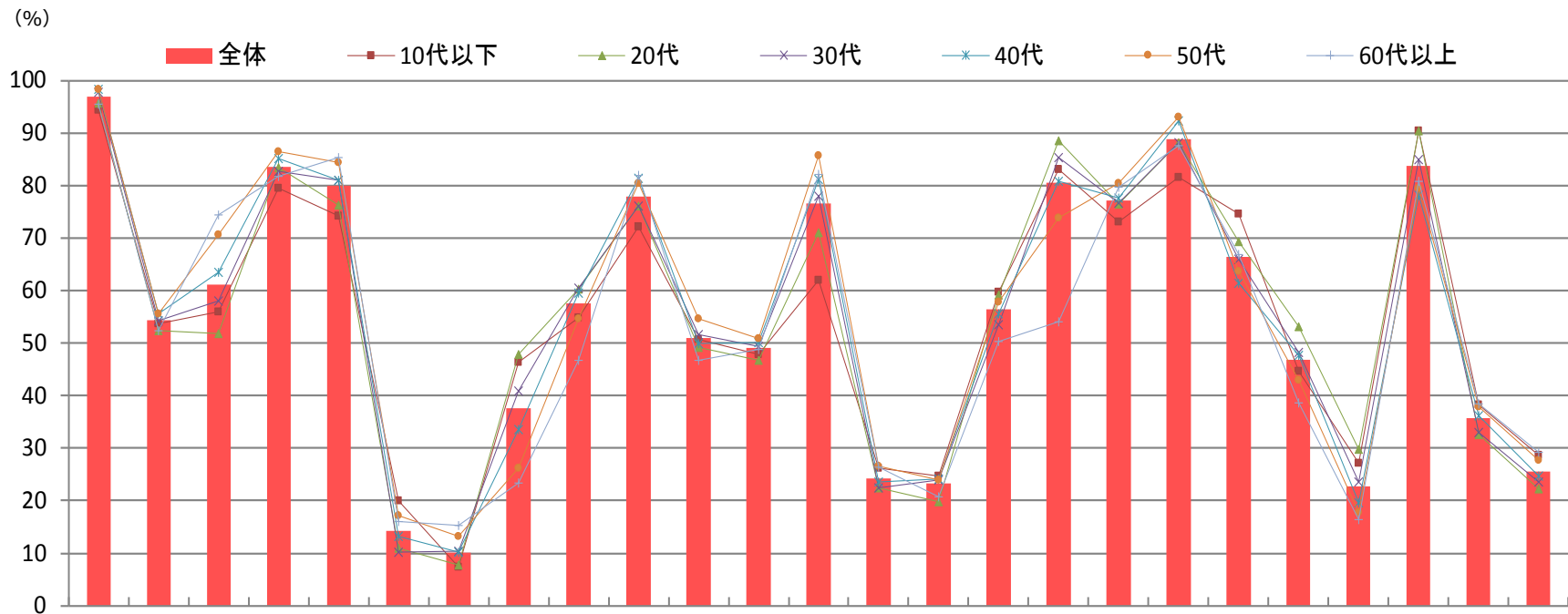

answer	1	2	3	4	5	6	7	8	9	10	11	12	13	14	15	16	17	18	19	20	21	22	23	24	25
全体	97.0	54.3	61.2	83.5	80.0	14.2	10.2	37.5	57.5	77.9	50.9	49.1	76.6	24.3	23.3	56.4	80.5	77.1	88.9	66.5	46.8	22.7	83.8	35.7	25.5
10代以下	94.5	53.7	55.9	79.6	74.2	20.0	7.3	46.4	54.8	72.2	50.7	47.9	62.1	26.2	24.7	59.6	83.0	73.1	81.5	74.5	44.7	27.1	90.5	38.3	28.6
20代	95.7	52.3	51.8	83.4	76.3	11.0	7.7	47.8	60.4	76.1	49.1	46.7	71.0	22.4	19.9	59.1	88.5	76.5	88.1	69.4	53.2	29.8	90.4	32.5	22.3
30代	97.8	54.2	58.0	82.8	80.9	10.1	10.4	40.9	60.5	76.2	51.7	49.3	78.1	22.5	23.9	53.5	85.3	76.7	88.2	66.0	48.3	23.5	85.0	33.0	23.5
40代	98.4	55.6	63.5	85.1	81.0	13.3	10.3	33.5	59.6	81.4	50.0	50.1	81.2	23.5	24.2	55.5	80.9	77.6	92.4	61.5	47.7	19.7	78.1	36.2	24.7
50代	98.3	55.6	70.7	86.5	84.4	17.2	13.2	26.2	54.7	80.5	54.6	51.0	85.6	26.6	23.9	57.8	73.8	80.5	93.0	63.8	42.9	17.7	79.5	37.8	27.8
60代以上	95.4	52.4	74.4	81.7	85.4	16.0	15.3	23.3	46.7	81.9	46.7	48.7	82.2	26.3	20.8	50.3	54.0	79.6	87.6	66.8	38.7	16.5	80.8	38.4	29.3

+5    +10    -5    -10

- **平均点：50.72点。全国30位。**
  - **参加率：0.54%（※参加人数13,822人）。全国12位。**
- 

## 【正答率上位の問題】 ※上位3問題を抜粋

- Q1「家の近くを歩いていると震度6の地震が発生！どこへ移動しますか？」
- Q19「車中泊をしている人がいた。最も適切なアドバイスは？」
- Q23「帰宅したら家に「危険」と書いた赤紙が貼られていた。何を判定するための紙？」

## 【正答率下位の問題】 ※下位3問題を抜粋

- Q7「現在地から最も近い避難場所へ向かいたい。どこへ行きますか？」
- Q6「災害の危険から一時的に逃れる場合、適切な「避難場所」をすべて選びなさい。」
- Q22「倒れている人を発見。正しいスピードでタップして心臓マッサージをしなさい。」

■ 平均点 : **50.72点**  
(※全国平均点 : 51.03点)

・年代別平均点

年代	平均点
全体	<b>50.72</b>
10代以下	59.24
20代	51.49
30代	51.41
40代	51.20
50代	48.39
60代以上	43.05

■ 参加者数 : **13,822人**

年代	参加率
全体	<b>0.54</b>
10代以下	0.52
20代	0.91
30代	0.92
40代	0.92
50代	0.64
60代以上	0.10

※全体は、全国の参加者数合計に対する参加率  
※年代別は、京都の参加者数合計に対する参加率

■ 参加率 : **0.54%**  
(※参加率全国平均 : 0.58%)

# 京都府\_各問題 正解率

(%)

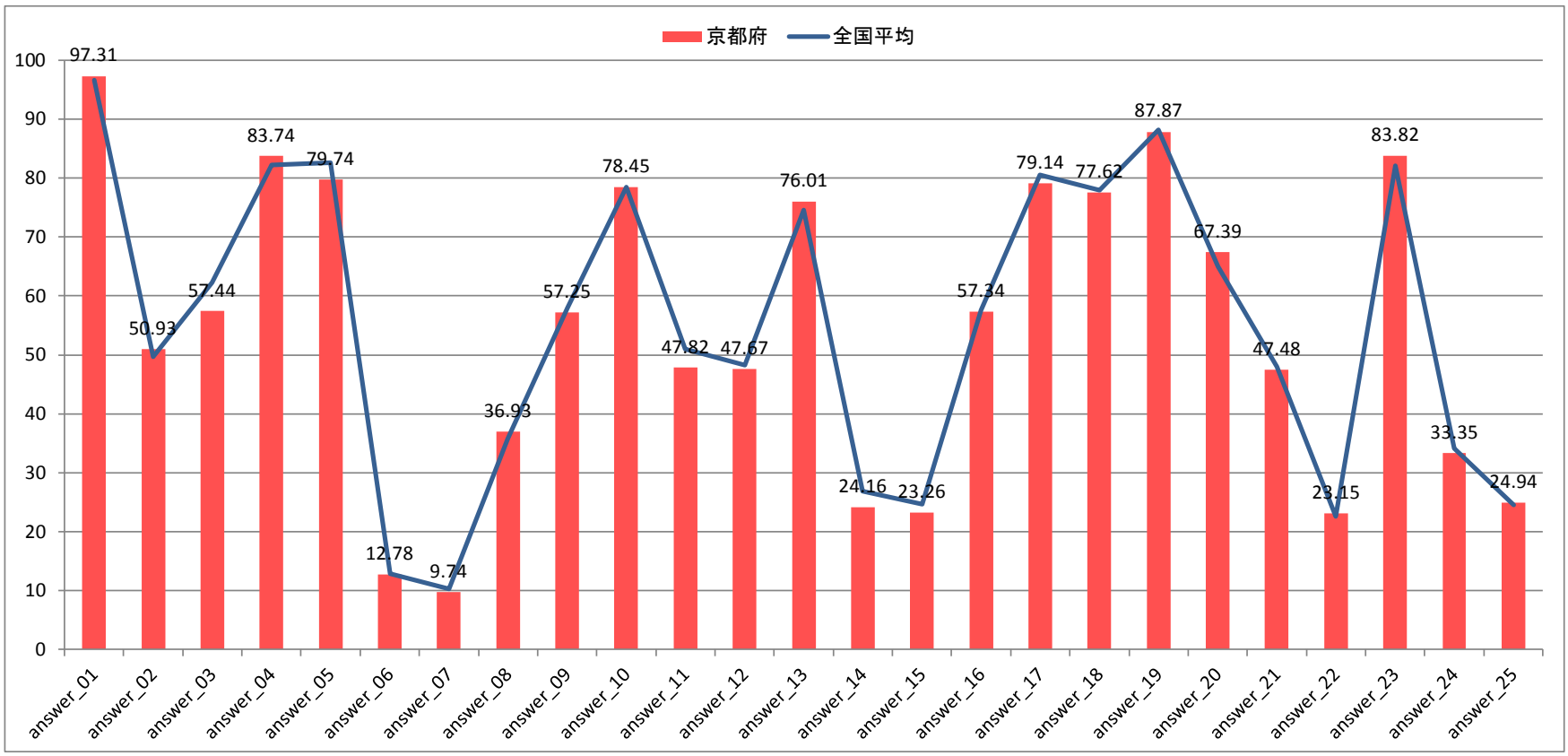

# 京都府\_各問題×年代別 正解率

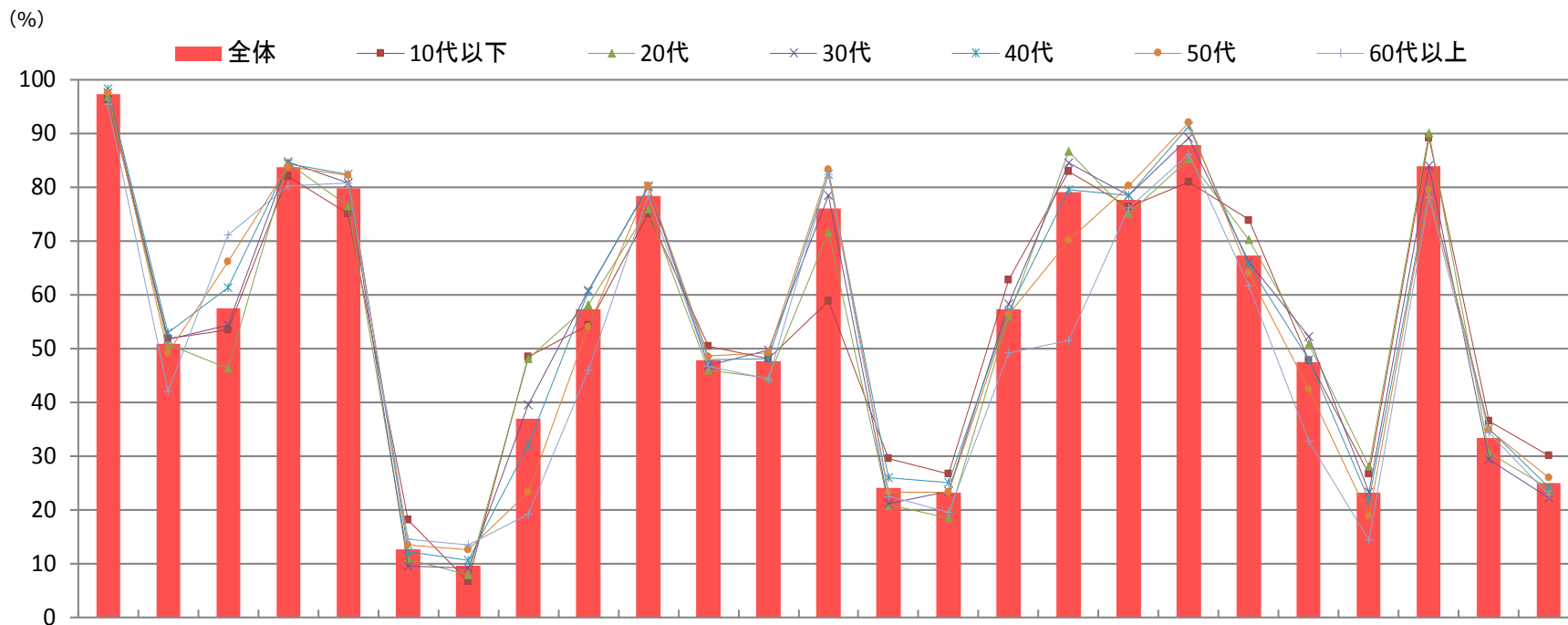

answer	1	2	3	4	5	6	7	8	9	10	11	12	13	14	15	16	17	18	19	20	21	22	23	24	25
全体	97.3	50.9	57.4	83.7	79.7	12.8	9.7	36.9	57.3	78.5	47.8	47.7	76.0	24.2	23.3	57.3	79.1	77.6	87.9	67.4	47.5	23.2	83.8	33.4	24.9
10代以下	96.4	51.9	53.4	82.1	75.1	18.2	6.7	48.4	54.4	75.0	50.5	48.1	58.9	29.6	26.7	62.7	83.0	76.3	80.9	73.9	47.7	26.7	89.2	36.6	30.1
20代	96.8	50.8	46.4	84.6	76.6	10.8	7.9	48.2	58.1	75.9	46.0	44.5	71.7	20.9	18.5	55.9	86.7	75.1	85.2	70.3	50.8	28.2	90.0	30.6	24.0
30代	97.6	51.7	54.5	84.8	80.7	9.6	9.2	39.5	60.8	80.1	46.9	49.7	78.5	21.3	23.4	58.4	84.5	78.5	89.2	66.2	52.3	23.4	83.9	29.3	22.3
40代	98.3	53.0	61.4	84.3	82.5	12.2	10.7	32.1	60.6	80.2	47.9	48.1	82.3	26.0	25.1	56.8	79.5	78.5	91.2	65.6	47.9	21.9	79.9	35.1	24.2
50代	97.6	49.2	66.2	83.9	82.3	13.5	12.7	23.4	54.0	80.2	48.6	49.1	83.2	23.3	23.3	56.3	70.1	80.2	92.0	63.9	42.5	18.8	79.6	35.0	26.1
60代以上	95.5	42.1	71.1	80.2	80.7	14.5	13.5	19.2	45.9	78.4	46.7	44.4	82.4	22.5	19.5	49.1	51.6	76.2	86.1	61.8	32.7	14.4	78.2	34.4	22.8

+5  +10  -5  -10

- **平均点 : 50.15点。全国46位。**
  - **参加率 : 0.66% (※参加人数58,783人) 。全国5位。**
- 

## 【正答率上位の問題】 ※上位3問題を抜粋

- Q1「家の近くを歩いていると震度6の地震が発生！どこへ移動しますか？」
- Q19「車中泊をしている人がいた。最も適切なアドバイスは？」
- Q4「避難時の安全を守るために、正しい行動を選びなさい。」

## 【正答率下位の問題】 ※下位3問題を抜粋

- Q7「現在地から最も近い避難場所へ向かいたい。どこへ行きますか？」
- Q6「災害の危険から一時的に逃れる場合、適切な「避難場所」をすべて選びなさい。」
- Q22「倒れている人を発見。正しいスピードでタップして心臓マッサージをきなさい。」

■ **平均点 : 50.15点**  
(※全国平均点 : 51.03点)

■ **参加者数 : 58,783人**

・年代別平均点

年代	平均点
全体	<b>50.15</b>
10代以下	55.56
20代	51.12
30代	51.02
40代	50.60
50代	48.16
60代以上	42.46

年代	参加率
全体	<b>0.66</b>
10代以下	0.57
20代	0.96
30代	1.15
40代	1.13
50代	0.84
60代以上	0.13

※全体は、全国の参加者数合計に対する参加率  
※年代別は、大阪の参加者数合計に対する参加率

■ **参加率 : 0.66%**  
(※参加率全国平均 : 0.58%)

# 大阪府\_各問題 正解率

(%)

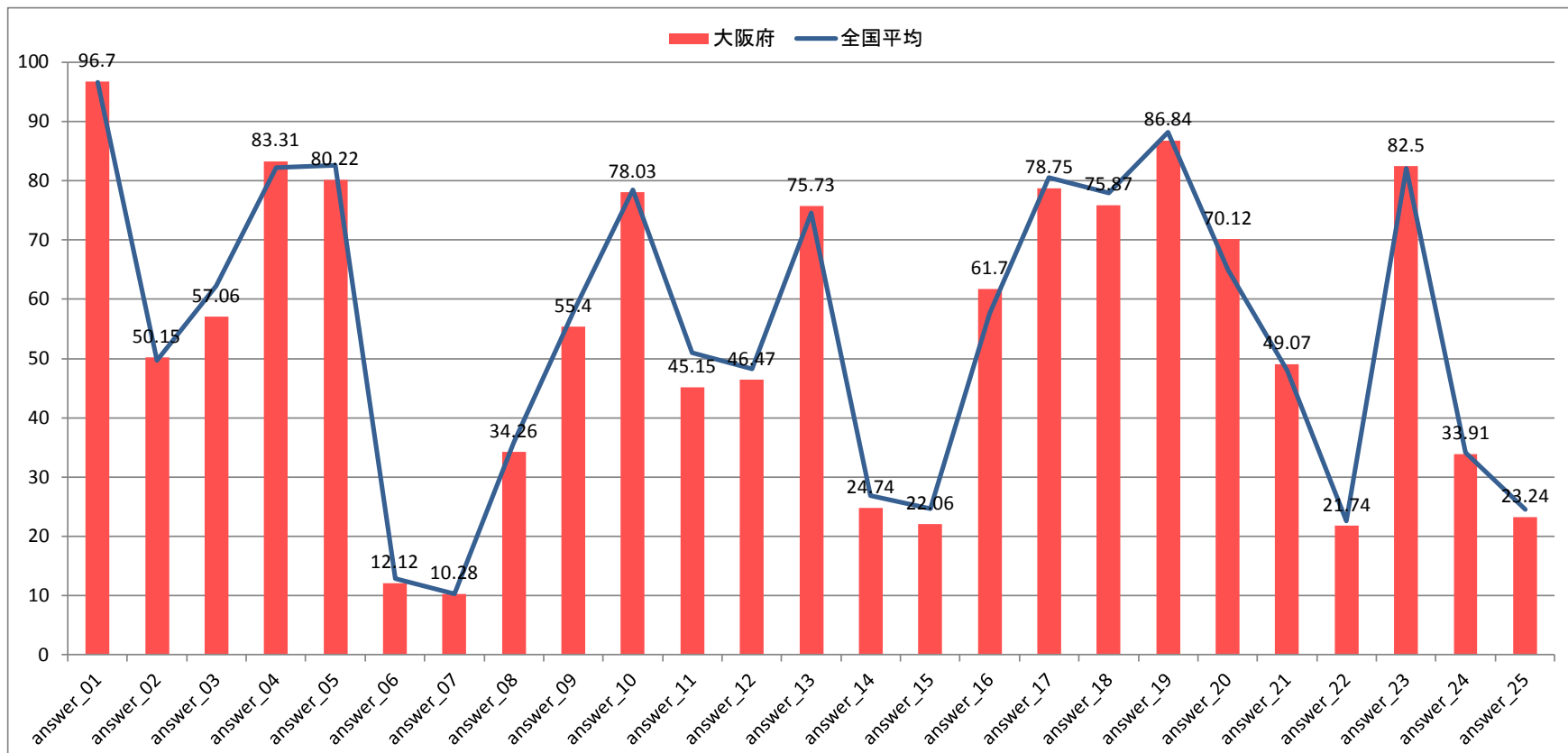



# 大阪府\_各問題×年代別 正解率

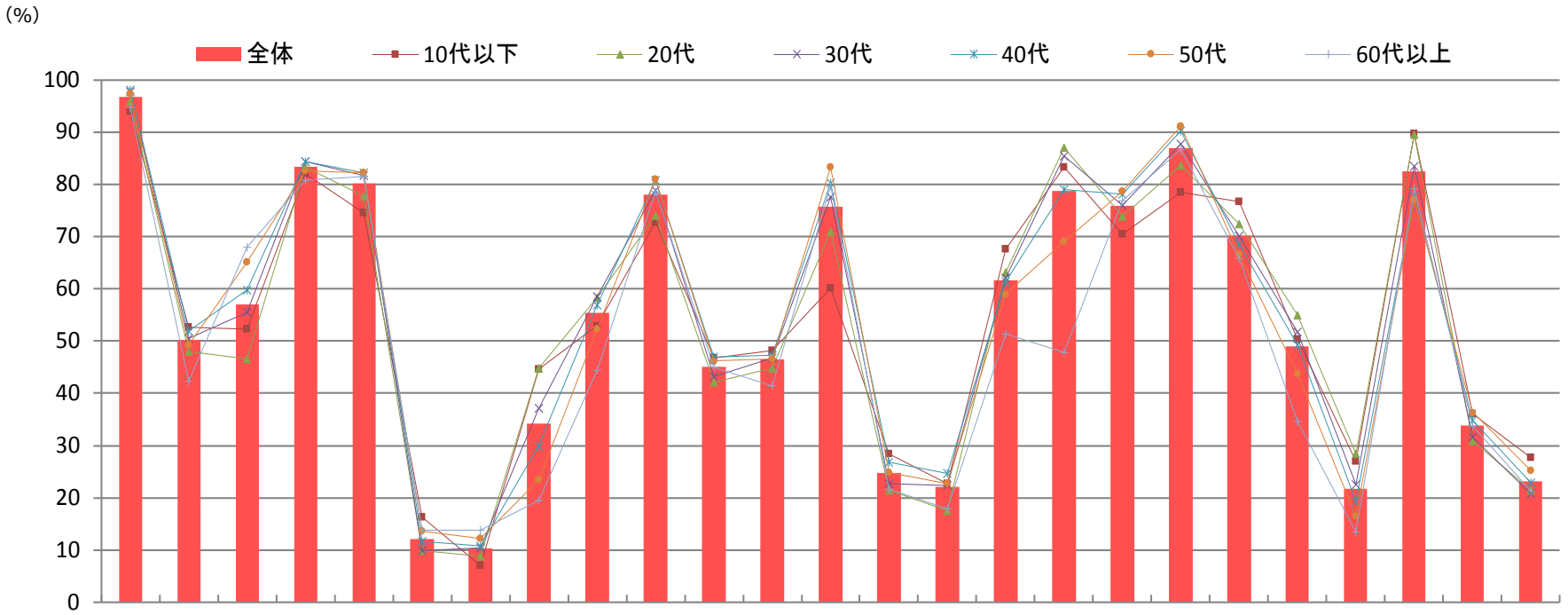

answer	1	2	3	4	5	6	7	8	9	10	11	12	13	14	15	16	17	18	19	20	21	22	23	24	25
全体	96.7	50.2	57.1	83.3	80.2	12.1	10.3	34.3	55.4	78.0	45.2	46.5	75.7	24.7	22.1	61.7	78.8	75.9	86.8	70.1	49.1	21.7	82.5	33.9	23.2
10代以下	93.9	52.7	52.4	82.0	74.6	16.3	7.1	44.7	52.9	72.8	46.7	48.2	60.1	28.5	22.8	67.6	83.3	70.4	78.5	76.6	50.4	27.0	89.8	36.0	27.8
20代	95.9	48.0	46.6	83.3	77.8	9.8	8.9	44.8	58.4	74.1	42.1	44.9	70.9	21.4	17.5	63.1	87.0	73.8	83.7	72.3	54.9	28.4	89.5	30.9	21.5
30代	97.7	50.6	55.5	84.3	81.6	9.9	10.4	37.1	58.6	78.8	43.2	46.8	77.6	22.7	22.3	62.0	85.4	76.0	87.6	70.1	51.7	22.6	83.4	31.6	20.8
40代	98.0	52.0	59.8	84.3	82.2	11.6	10.7	29.9	56.8	80.7	47.0	47.3	80.3	26.8	24.6	61.3	79.0	78.0	90.2	68.4	49.3	19.4	77.7	34.9	22.9
50代	97.4	49.2	65.1	82.5	82.3	13.6	12.3	23.4	52.3	80.9	46.1	46.5	83.3	24.8	22.8	59.0	68.9	78.7	91.1	66.5	43.8	16.5	77.1	36.4	25.3
60代以上	94.7	42.3	68.0	80.7	81.5	13.8	13.8	19.5	44.4	78.7	45.1	41.5	79.7	21.7	17.9	51.4	47.8	76.9	86.7	65.8	34.6	13.4	79.1	33.8	21.3

+5 +10 -5 -10

- **平均点 : 50.64点。全国32位。**
  - **参加率 : 0.54% (※参加人数30,062人) 。全国11位。**
- 

## 【正答率上位の問題】 ※上位3問題を抜粋

- Q1「家の近くを歩いていると震度6の地震が発生！どこへ移動しますか？」
- Q19「車中泊をしている人がいた。最も適切なアドバイスは？」
- Q4「避難時の安全を守るために、正しい行動を選びなさい。」

## 【正答率下位の問題】 ※下位3問題を抜粋

- Q7「現在地から最も近い避難場所へ向かいたい。どこへ行きますか？」
- Q6「災害の危険から一時的に逃れる場合、適切な「避難場所」をすべて選びなさい。」
- Q22「倒れている人を発見。正しいスピードでタップして心臓マッサージをしなさい。」

■ 平均点 : **50.64点**  
(※全国平均点 : 51.03点)

・ 年代別平均点

年代	平均点
全体	<b>50.64</b>
10代以下	57.32
20代	51.84
30代	51.58
40代	50.46
50代	48.78
60代以上	42.54

■ 参加者数 : **30,062人**

年代	参加率
全体	<b>0.54</b>
10代以下	0.50
20代	0.82
30代	0.96
40代	0.92
50代	0.67
60代以上	0.10

※全体は、全国の参加者数合計に対する参加率  
※年代別は、兵庫の参加者数合計に対する参加率

■ 参加率 : **0.54%**  
(※参加率全国平均 : 0.58%)

# 兵庫県\_各問題 正解率

(%)

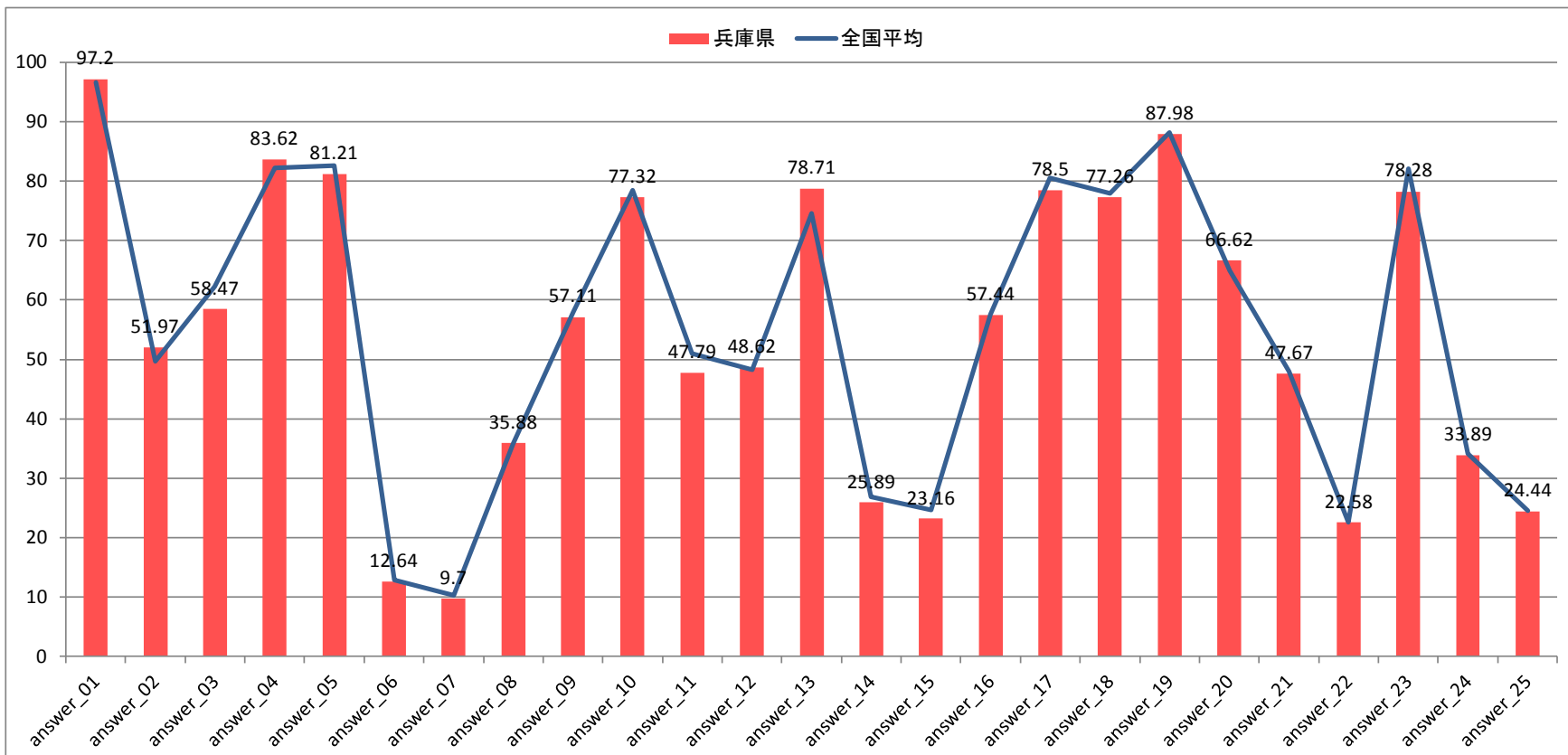

# 兵庫県\_各問題×年代別 正解率

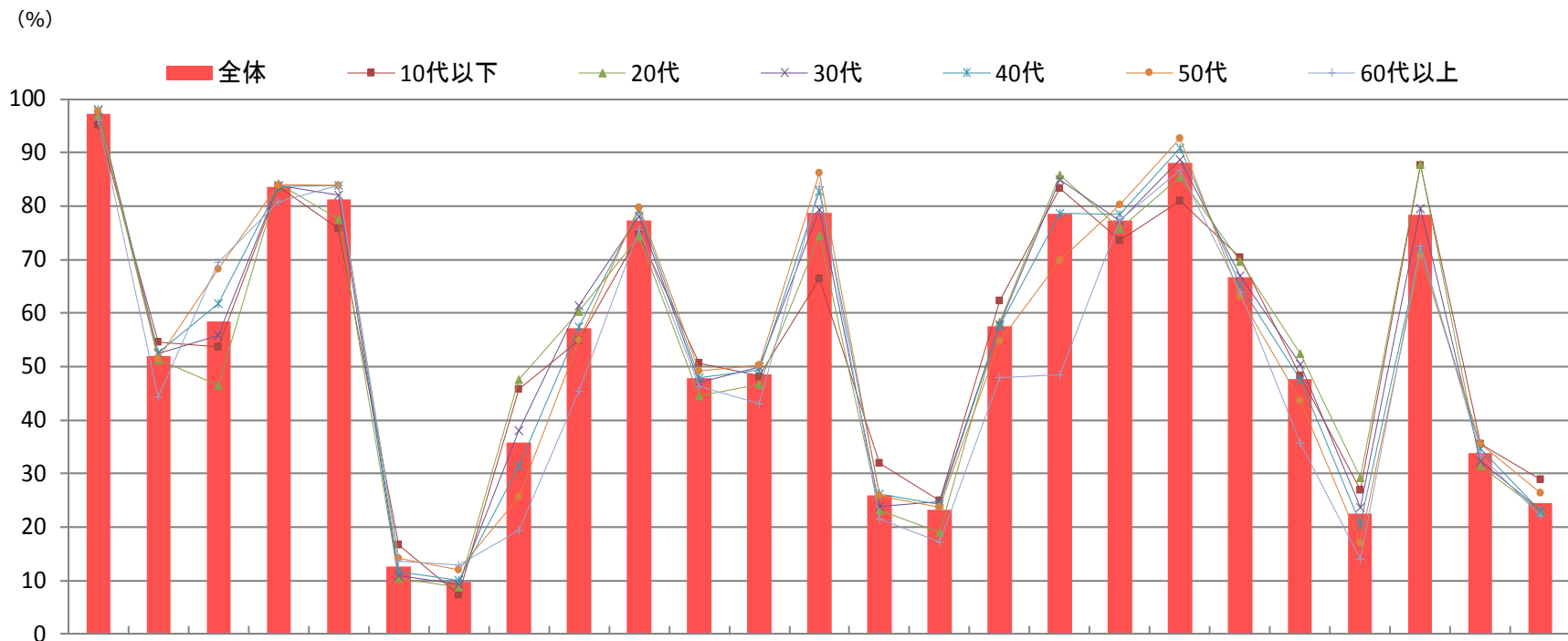

answer	1	2	3	4	5	6	7	8	9	10	11	12	13	14	15	16	17	18	19	20	21	22	23	24	25
全体	97.2	52.0	58.5	83.6	81.2	12.6	9.7	35.9	57.1	77.3	47.8	48.6	78.7	25.9	23.2	57.4	78.5	77.3	88.0	66.6	47.7	22.6	78.3	33.9	24.4
10代以下	95.1	54.6	53.7	83.6	75.8	16.7	7.3	45.8	55.0	74.6	50.7	48.2	66.5	32.0	24.9	62.3	83.4	73.6	81.0	70.4	48.4	26.9	87.6	35.5	28.9
20代	97.2	51.2	46.6	84.2	77.6	10.4	8.7	47.5	60.4	74.3	44.6	46.7	74.5	23.1	19.0	58.4	85.8	75.8	85.5	69.6	52.4	29.3	87.9	31.4	22.9
30代	97.8	52.4	55.9	83.8	82.1	10.9	9.3	38.0	61.4	78.1	47.1	50.0	79.4	23.9	24.8	57.7	85.0	77.3	88.7	66.9	50.5	23.7	79.5	32.4	23.0
40代	98.0	52.5	61.8	83.7	83.9	11.6	10.0	31.5	57.5	79.2	47.9	49.3	82.7	26.2	24.3	57.6	78.6	78.5	90.9	65.1	47.6	20.5	71.9	34.7	23.0
50代	97.8	51.5	68.3	83.9	83.9	14.2	12.0	25.6	55.0	79.8	49.2	50.3	86.2	25.9	23.6	54.7	69.9	80.3	92.6	63.0	43.6	17.1	70.7	35.5	26.3
60代以上	96.0	44.4	69.4	80.7	83.9	13.6	12.9	19.4	45.3	75.5	46.2	43.1	83.7	21.6	17.2	47.9	48.5	77.4	86.8	63.9	35.8	13.9	72.5	33.3	22.0

+5    +10    -5    -10

- **平均点：50.84点。全国28位。**
  - **参加率：0.57%（※参加人数7,837人）。全国10位。**
- 

## 【正答率上位の問題】 ※上位3問題を抜粋

- Q1「家の近くを歩いていると震度6の地震が発生！どこへ移動しますか？」
- Q19「車中泊をしている人がいた。最も適切なアドバイスは？」
- Q4「避難時の安全を守るために、正しい行動を選びなさい。」

## 【正答率下位の問題】 ※下位3問題を抜粋

- Q7「現在地から最も近い避難場所へ向かいたい。どこへ行きますか？」
- Q6「災害の危険から一時的に逃れる場合、適切な「避難場所」をすべて選びなさい。」
- Q15「帰宅困難になったとき、災害時帰宅支援ステーションとなりうる場所をすべて選びなさい。」

■ 平均点：**50.84点**

■ 参加者数：**7,837人**

・ 年代別平均点 (※全国平均点：51.03点)

年代	平均点
全体	<b>50.84</b>
10代以下	55.07
20代	52.02
30代	52.54
40代	50.71
50代	49.73
60代以上	42.85

年代	参加率
全体	<b>0.57</b>
10代以下	0.54
20代	0.95
30代	1.05
40代	1.00
50代	0.72
60代以上	0.12

※全体は、全国の参加者数合計に対する参加率  
※年代別は、奈良の参加者数合計に対する参加率

■ 参加率：**0.57%**

(※参加率全国平均：0.58%)

※ 奈良県人口：1,371,700人

出典：総務省人口推計

# 奈良県\_各問題 正解率

(%)

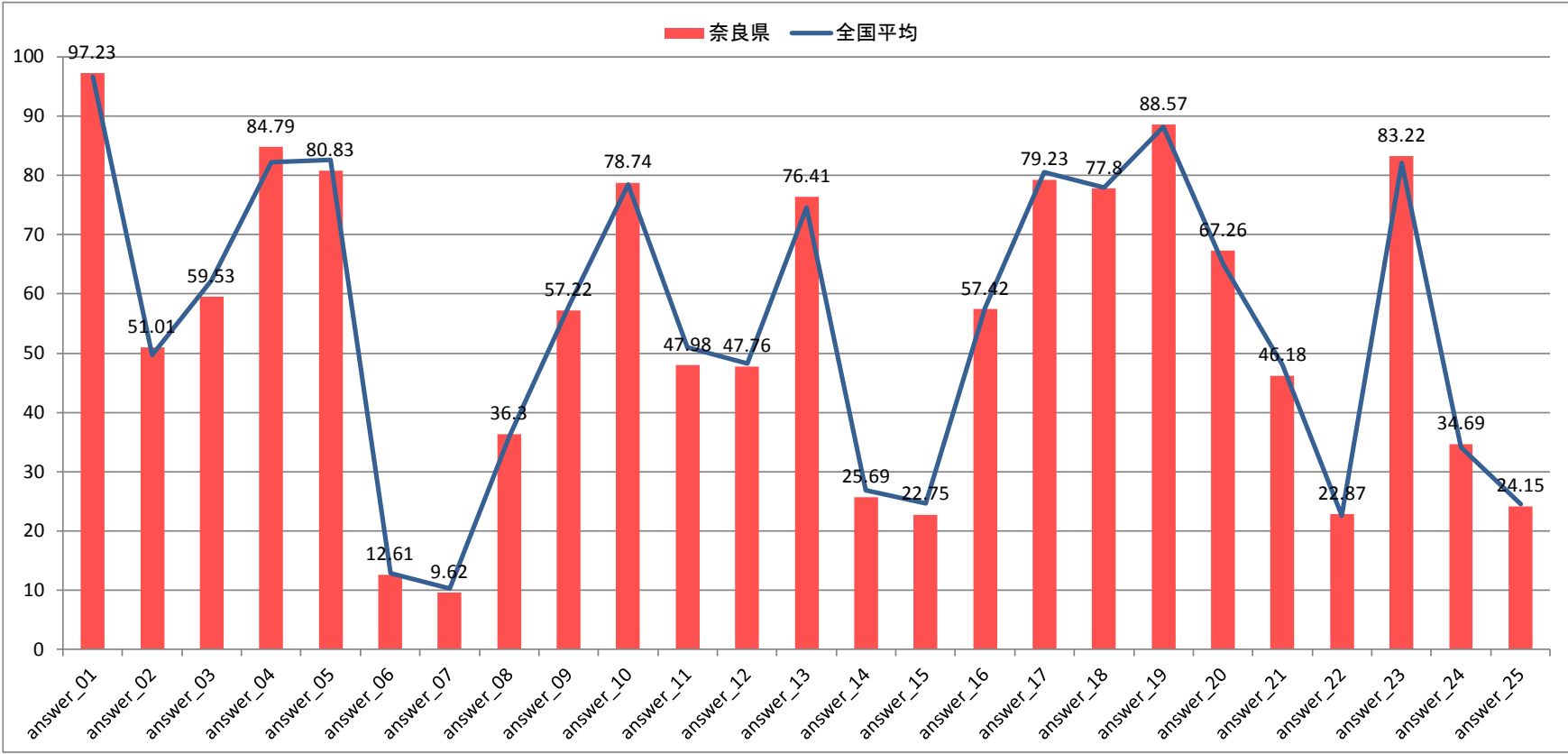



# 奈良県\_各問題×年代別 正解率

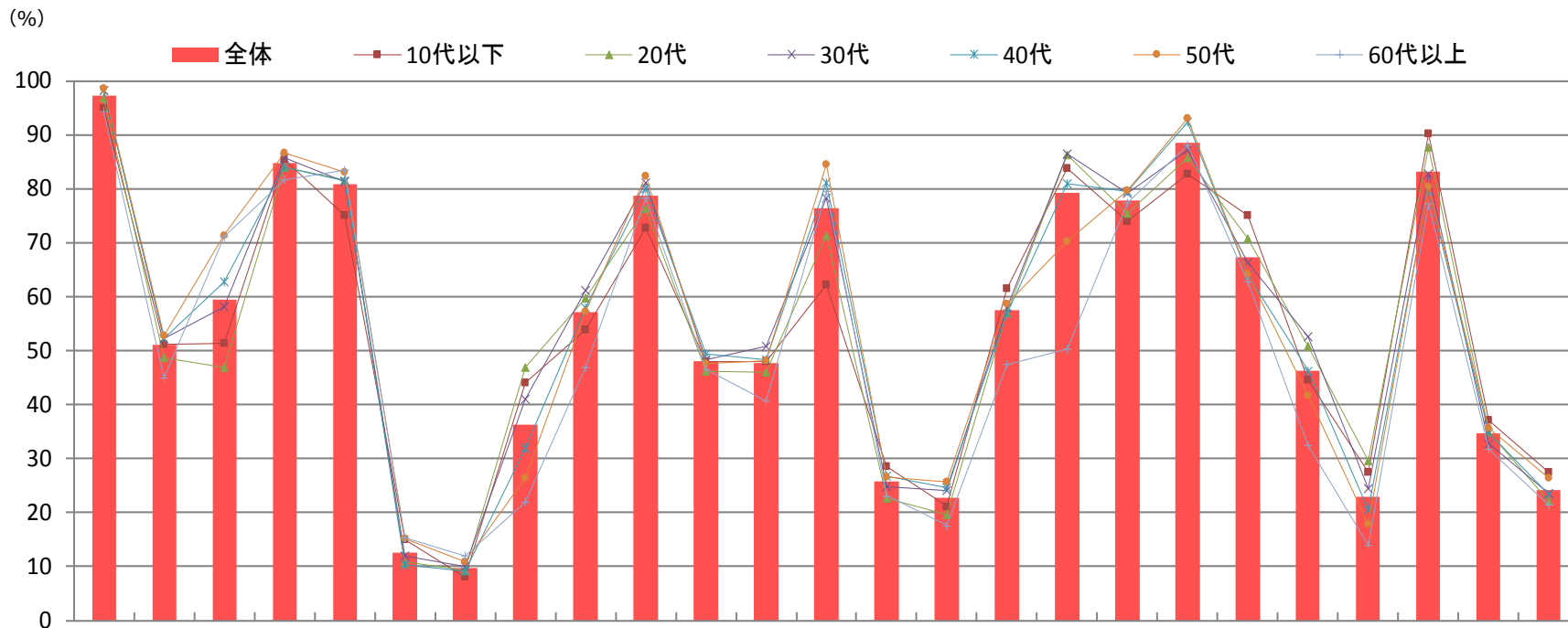

answer	1	2	3	4	5	6	7	8	9	10	11	12	13	14	15	16	17	18	19	20	21	22	23	24	25
全体	97.2	51.0	59.5	84.8	80.8	12.6	9.6	36.3	57.2	78.7	48.0	47.8	76.4	25.7	22.8	57.4	79.2	77.8	88.6	67.3	46.2	22.9	83.2	34.7	24.2
10代以下	94.9	51.1	51.3	85.5	75.1	15.0	8.1	44.0	53.9	72.8	48.0	47.9	62.3	28.6	21.1	61.5	83.8	73.9	82.8	75.1	44.6	27.4	90.3	37.0	27.4
20代	96.9	48.6	46.9	83.9	81.6	10.8	9.3	46.8	59.8	76.3	46.2	46.0	71.4	22.6	19.6	57.0	86.3	75.5	85.8	70.8	50.9	29.6	87.8	35.0	22.1
30代	98.2	52.3	58.1	85.7	81.3	11.9	10.0	41.1	61.2	81.2	48.4	50.8	78.3	24.8	24.1	57.9	86.5	79.2	87.2	66.4	52.7	24.4	82.8	32.7	23.5
40代	98.2	52.3	62.7	84.1	81.5	10.3	9.0	31.8	58.0	80.0	49.4	48.4	81.2	26.7	24.6	56.9	80.9	79.6	92.4	64.0	46.3	20.5	79.8	34.8	23.3
50代	98.6	52.8	71.4	86.6	83.1	15.2	10.8	26.3	57.2	82.5	47.7	48.1	84.5	26.5	25.6	58.7	70.3	79.7	93.0	64.2	41.8	17.8	80.4	35.7	26.3
60代以上	94.3	44.9	71.2	81.6	83.4	15.3	12.0	22.0	46.8	78.2	46.5	40.7	79.5	23.1	17.6	47.5	50.2	77.4	88.1	62.8	32.5	14.0	77.2	31.7	21.5

+5 +10 -5 -10

- **平均点 : 51.99点。全国5位。**
  - **参加率 : 0.52% (※参加人数5,076人) 。全国18位。**
- 

## 【正答率上位の問題】 ※上位3問題を抜粋

- Q1「家の近くを歩いていると震度6の地震が発生！どこへ移動しますか？」
- Q19「車中泊をしている人がいた。最も適切なアドバイスは？」
- Q4「避難時の安全を守るために、正しい行動を選びなさい。」

## 【正答率下位の問題】 ※下位3問題を抜粋

- Q7「現在地から最も近い避難場所へ向かいたい。どこへ行きますか？」
- Q6「災害の危険から一時的に逃れる場合、適切な「避難場所」をすべて選びなさい。」
- Q15「帰宅困難になったとき、災害時帰宅支援ステーションとなりうる場所をすべて選びなさい。」

■ 平均点 : **51.99点**

・ 年代別平均点 (※全国平均点 : 51.03点)

年代	平均点
全体	<b>51.99</b>
10代以下	62.38
20代	52.89
30代	53.11
40代	50.73
50代	49.70
60代以上	45.83

■ 参加者数 : **5,076人**

年代	参加率
全体	<b>0.52</b>
10代以下	0.56
20代	0.85
30代	1.08
40代	0.89
50代	0.67
60代以上	0.09

※全体は、全国の参加者数合計に対する参加率  
※年代別は、和歌山の参加者数合計に対する参加率

■ 参加率 : **0.52%**

(※参加率全国平均 : 0.58%)

# 和歌山県\_各問題 正解率

(%)

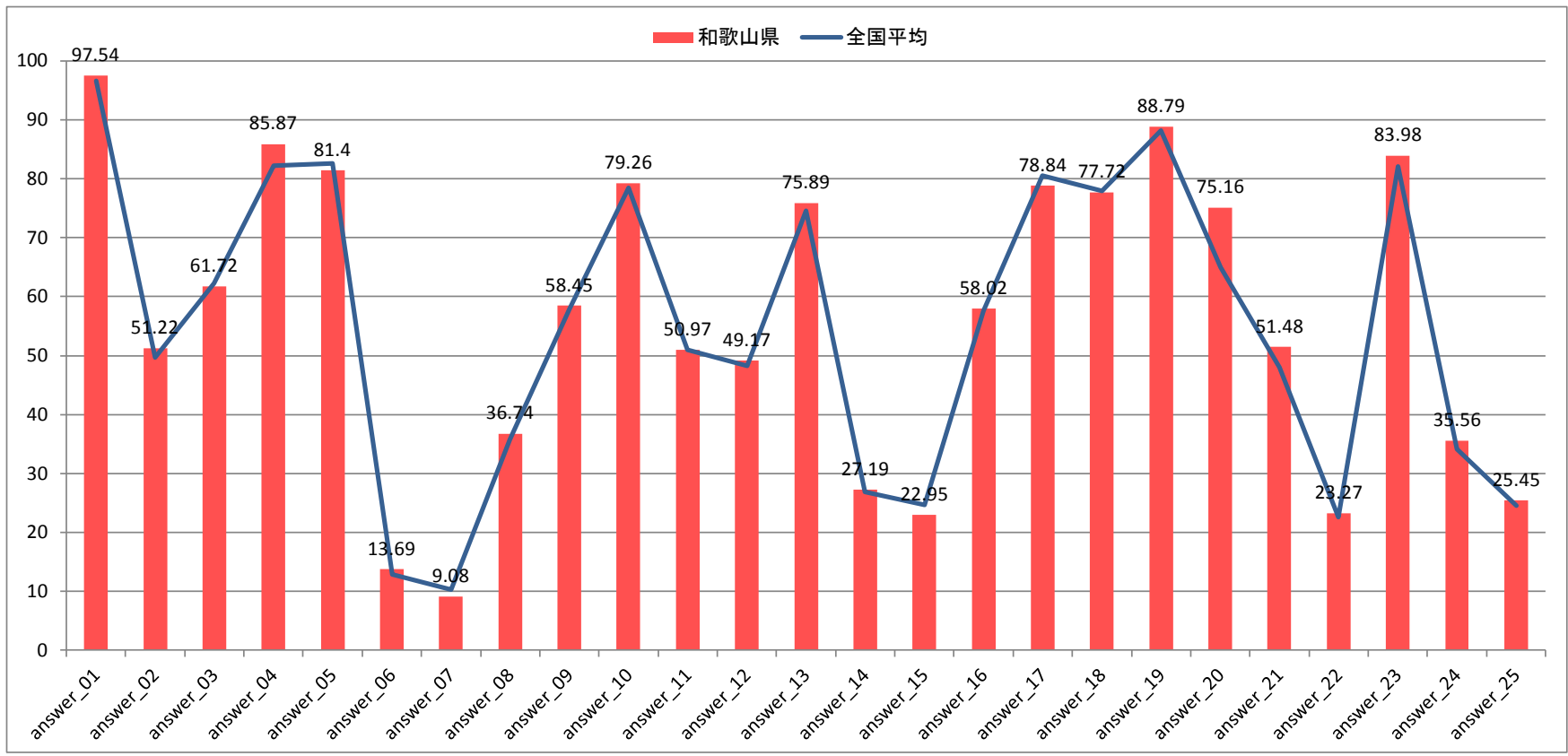

# 和歌山県\_各問題×年代別 正解率

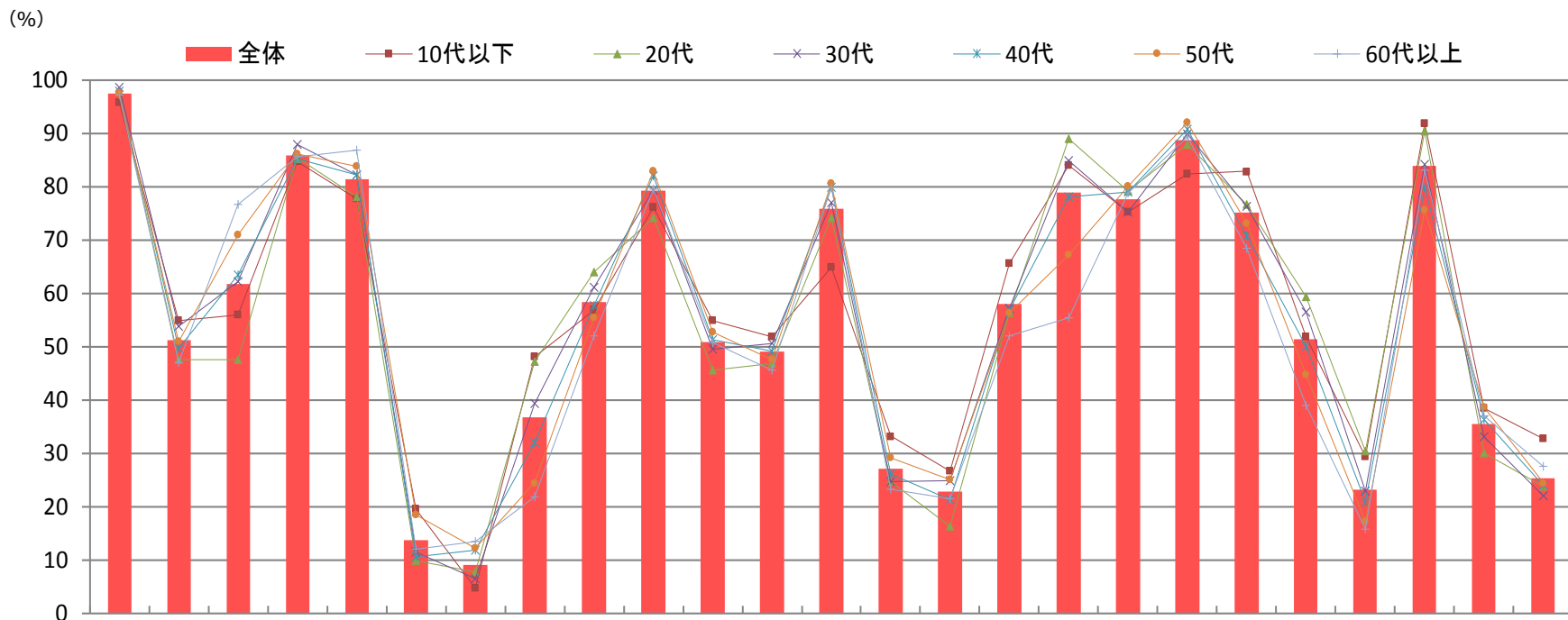

answer	1	2	3	4	5	6	7	8	9	10	11	12	13	14	15	16	17	18	19	20	21	22	23	24	25
全体	97.5	51.2	61.7	85.9	81.4	13.7	9.1	36.7	58.5	79.3	51.0	49.2	75.9	27.2	23.0	58.0	78.8	77.7	88.8	75.2	51.5	23.3	84.0	35.6	25.5
10代以下	95.7	54.8	56.0	84.7	77.7	19.6	4.8	48.2	56.8	76.2	54.9	51.9	64.9	33.2	26.7	65.7	83.9	75.2	82.4	82.8	51.8	29.4	91.8	38.4	32.8
20代	97.7	47.6	47.6	85.3	78.1	9.9	7.9	47.3	64.0	74.2	45.7	46.9	74.2	24.7	16.3	56.4	89.0	79.2	87.9	76.6	59.4	30.4	90.5	30.2	23.8
30代	98.6	53.8	62.2	87.9	82.3	11.5	6.5	39.3	61.1	79.4	49.6	50.7	77.0	24.7	25.0	57.2	84.9	75.2	89.9	76.3	56.6	22.9	84.2	33.1	22.0
40代	98.0	49.8	63.5	85.2	82.2	10.6	12.0	32.0	57.8	82.0	51.3	49.2	79.9	26.1	21.3	56.8	78.1	79.0	90.8	70.8	50.0	20.9	79.9	36.3	24.1
50代	97.6	51.0	71.0	86.1	83.8	18.6	12.2	24.5	55.4	82.9	52.7	47.6	80.6	29.2	25.1	56.4	67.3	80.1	92.0	73.1	44.7	17.2	75.6	38.7	24.5
60代以上	97.1	47.1	76.7	85.6	86.8	12.1	13.5	21.8	52.0	79.6	50.9	45.7	79.9	23.3	21.6	52.0	55.5	78.7	89.4	68.4	39.1	15.8	83.1	37.1	27.6

+5 +10 -5 -10

# 中国地方

---

- **平均点 : 51.22点。全国14位。**
  - **参加率 : 0.43% (※参加人数2,464人) 。全国37位。**
- 

## 【正答率上位の問題】 ※上位3問題を抜粋

- Q1「家の近くを歩いていると震度6の地震が発生！どこへ移動しますか？」
- Q19「車中泊をしている人がいた。最も適切なアドバイスは？」
- Q5「避難時、家を出るときにしておくべきことは？」

## 【正答率下位の問題】 ※下位3問題を抜粋

- Q7「現在地から最も近い避難場所へ向かいたい。どこへ行きますか？」
- Q6「災害の危険から一時的に逃れる場合、適切な「避難場所」をすべて選びなさい。」
- Q22「倒れている人を発見。正しいスピードでタップして心臓マッサージをしなさい。」

■ 平均点 : **51.22点**

(※全国平均点 : 51.03点)

・ 年代別平均点

年代	平均点
全体	<b>51.22</b>
10代以下	53.96
20代	51.26
30代	50.53
40代	52.61
50代	47.47
60代以上	45.15

■ 参加者数 : **2,464人**

年代	参加率
全体	<b>0.43</b>
10代以下	0.47
20代	0.71
30代	0.84
40代	0.88
50代	0.45
60代以上	0.06

※全体は、全国の参加者数合計に対する参加率  
※年代別は、鳥取の参加者数合計に対する参加率

■ 参加率 : **0.43%**

(※参加率全国平均 : 0.58%)



# 鳥取県\_各問題 正解率

(%)

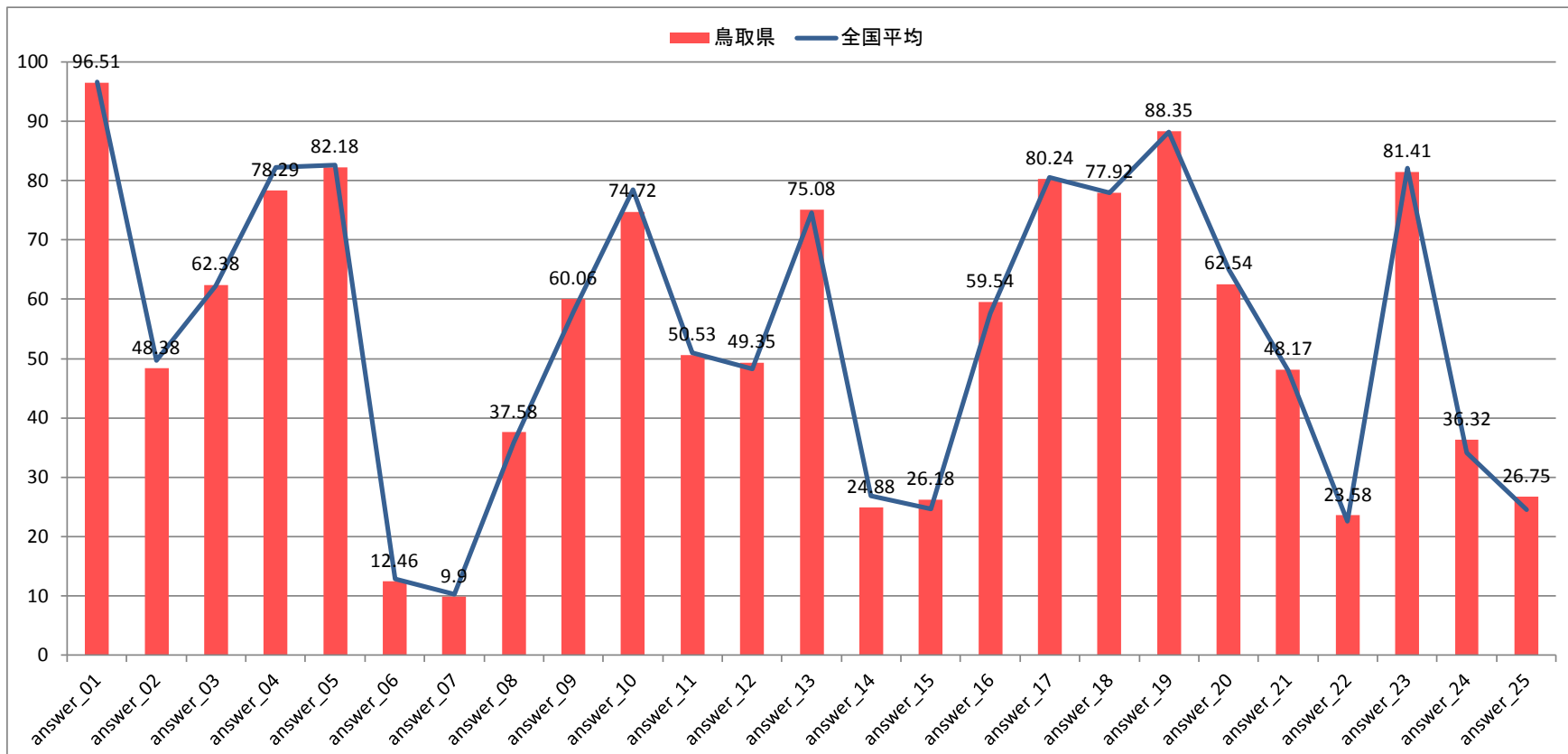

# 鳥取県\_各問題×年代別 正解率

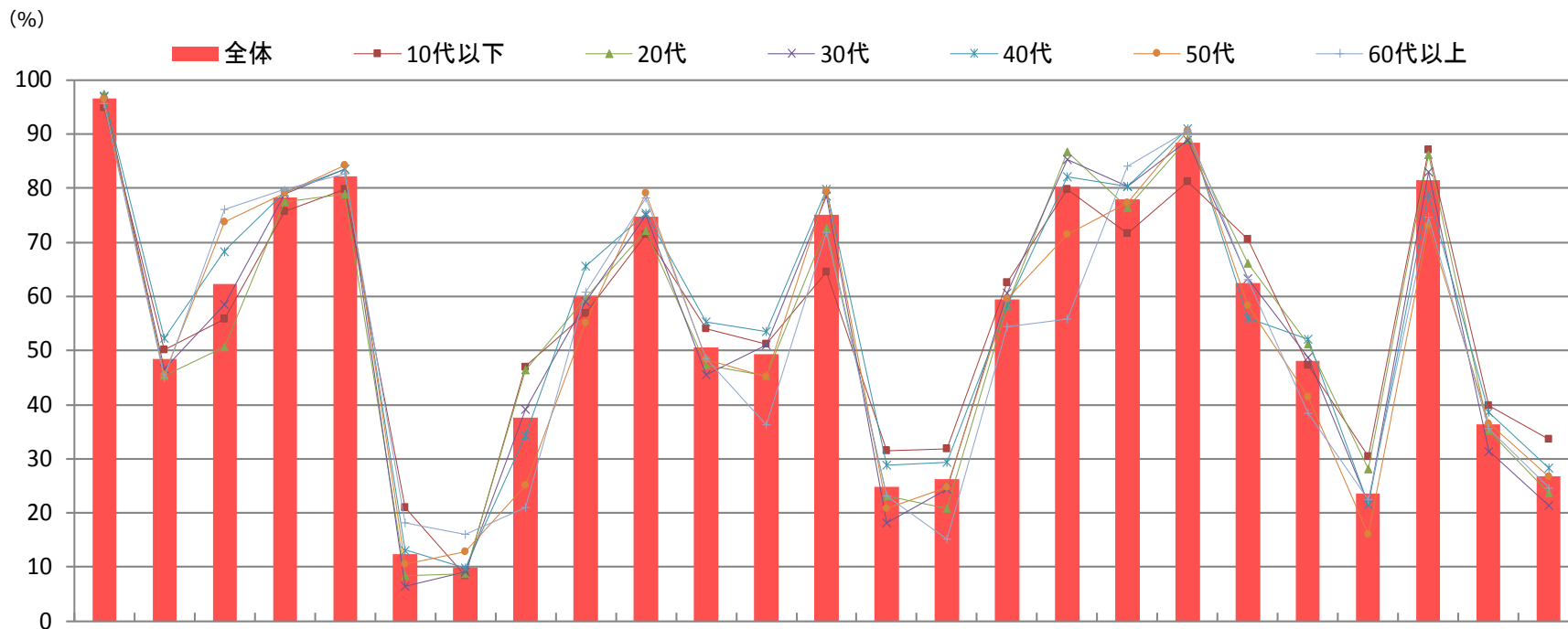

answer	1	2	3	4	5	6	7	8	9	10	11	12	13	14	15	16	17	18	19	20	21	22	23	24	25
全体	96.5	48.4	62.4	78.3	82.2	12.5	9.9	37.6	60.1	74.7	50.5	49.4	75.1	24.9	26.2	59.5	80.2	77.9	88.4	62.5	48.2	23.6	81.4	36.3	26.8
10代以下	94.9	50.2	55.7	75.7	79.8	21.1	8.3	47.0	56.8	71.5	54.0	51.3	64.5	31.5	31.9	62.6	79.8	71.7	81.3	70.6	47.2	30.4	87.0	39.8	33.6
20代	97.5	45.4	50.7	77.5	78.9	8.5	8.7	46.5	59.7	72.1	47.3	45.4	72.7	23.1	20.9	58.3	86.8	76.3	89.0	66.2	51.3	28.2	86.2	35.2	23.7
30代	96.8	46.6	58.5	79.0	83.5	6.4	9.0	39.1	59.0	75.0	45.5	50.9	78.6	18.2	24.4	60.5	85.3	80.3	88.9	63.4	48.7	21.6	83.1	31.4	21.4
40代	97.1	52.2	68.3	79.3	83.6	13.1	9.7	34.3	65.6	75.3	55.3	53.6	79.8	28.8	29.4	58.3	82.2	80.4	91.0	56.0	52.1	21.6	78.8	38.5	28.3
50代	96.5	45.5	73.7	79.2	84.3	10.6	12.8	25.0	55.1	79.2	48.4	45.2	79.5	20.8	24.7	59.6	71.5	77.2	90.7	58.3	41.4	16.0	73.1	36.5	26.6
60代以上	95.7	44.9	76.1	79.7	82.6	18.1	15.9	21.0	60.9	78.3	48.6	36.2	71.7	23.2	15.2	54.4	55.8	84.1	90.6	63.0	38.4	22.5	74.6	35.5	24.6

+5 +10 -5 -10

- **平均点：51.55点。全国10位。**
  - **参加率：0.41%（※参加人数2,802人）。全国41位。**
- 

## 【正答率上位の問題】 ※上位3問題を抜粋

- Q1「家の近くを歩いていると震度6の地震が発生！どこへ移動しますか？」
- Q19「車中泊をしている人がいた。最も適切なアドバイスは？」
- Q23「帰宅したら家に「危険」と書いた赤紙が貼られていた。何を判定するための紙？」

## 【正答率下位の問題】 ※下位3問題を抜粋

- Q7「現在地から最も近い避難場所へ向かいたい。どこへ行きますか？」
- Q6「災害の危険から一時的に逃れる場合、適切な「避難場所」をすべて選びなさい。」
- Q14「家族の安否を知るため、災害用伝言ダイヤルの番号に電話をかけなさい。」

■ 平均点：**51.55点**

(※全国平均点：51.03点)

・年代別平均点

年代	平均点
全体	<b>51.55</b>
10代以下	53.74
20代	52.40
30代	53.30
40代	52.28
50代	47.16
60代以上	42.57

■ 参加者数：**2,802人**

年代	参加率
全体	<b>0.41</b>
10代以下	0.35
20代	0.81
30代	0.87
40代	0.87
50代	0.49
60代以上	0.05

※全体は、全国の参加者数合計に対する参加率

※年代別は、島根の参加者数合計に対する参加率

■ 参加率：**0.41%**

(※参加率全国平均：0.58%)

# 島根県\_各問題 正解率

(%)

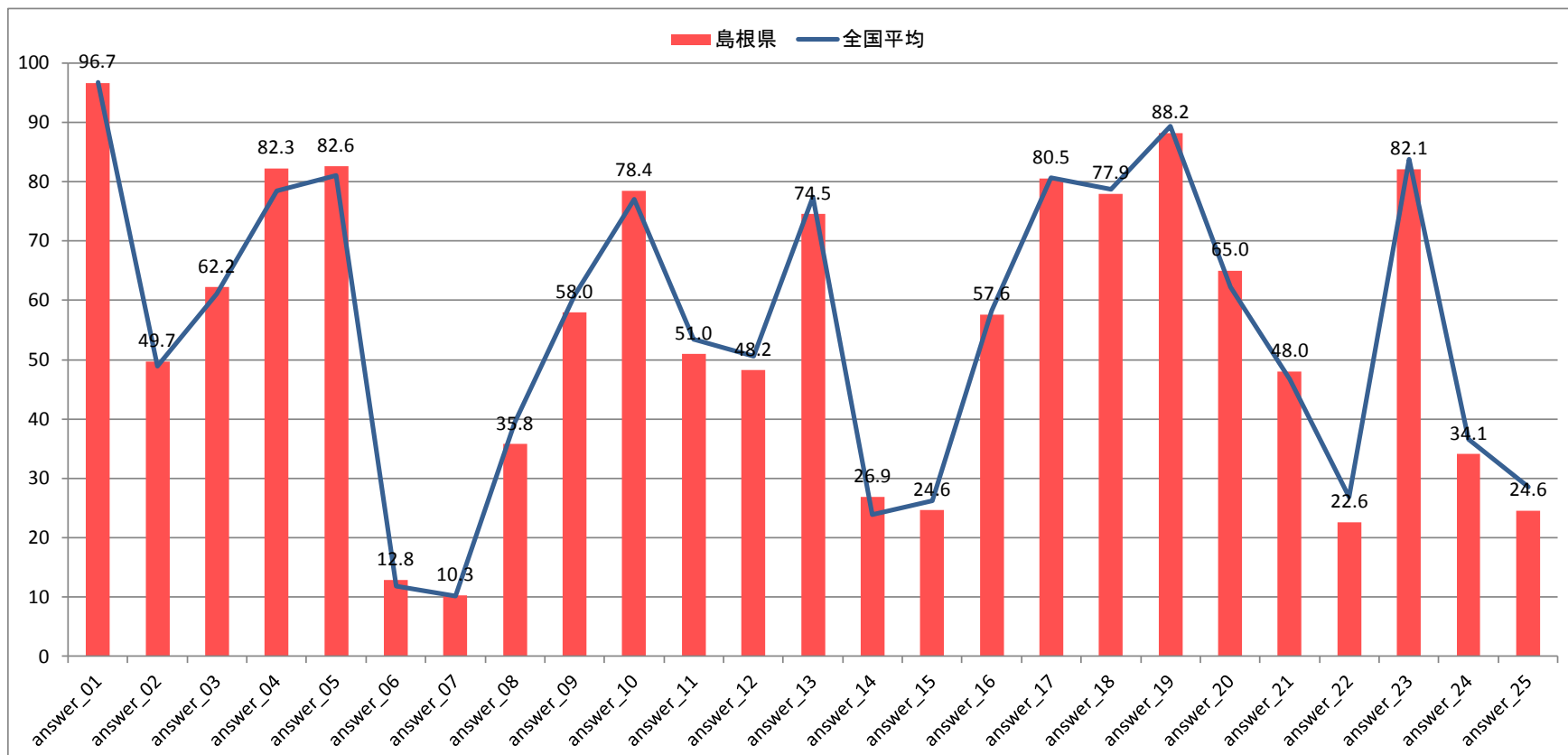

# 島根県\_各問題×年代別 正解率

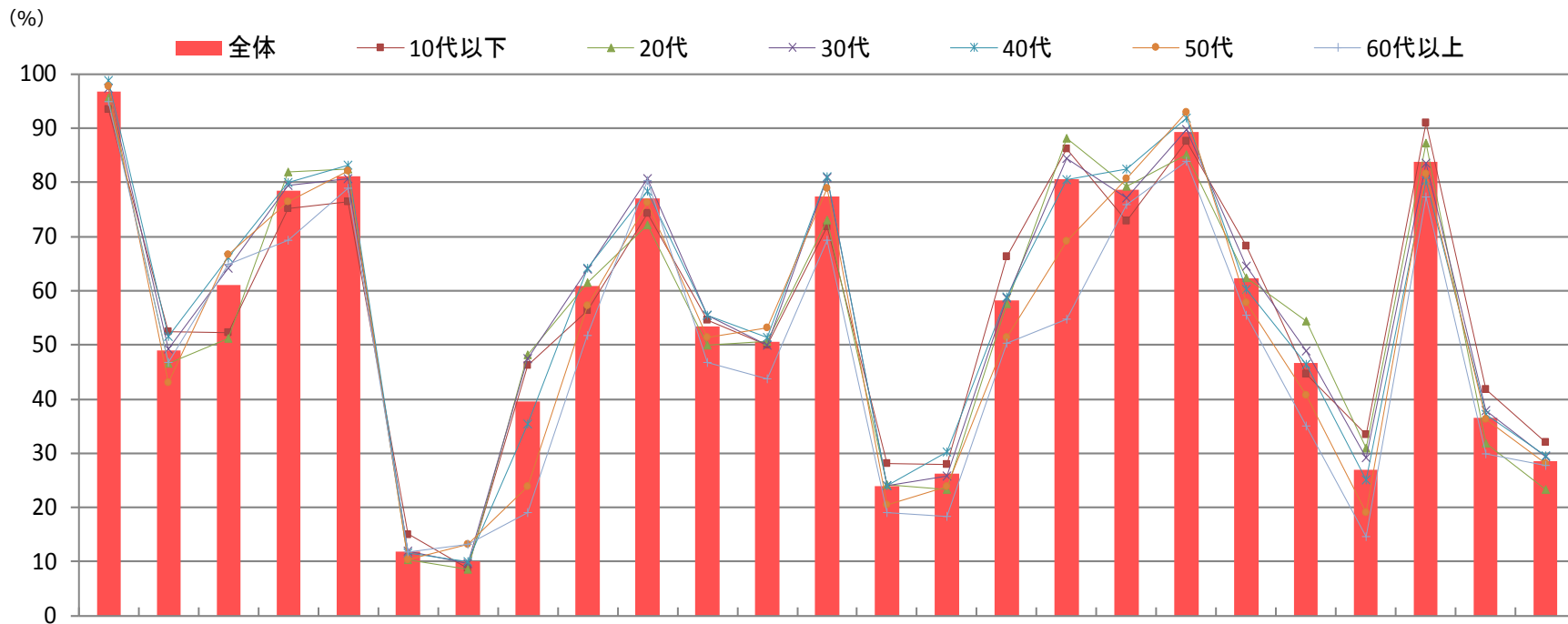

answer	1	2	3	4	5	6	7	8	9	10	11	12	13	14	15	16	17	18	19	20	21	22	23	24	25
全体	96.8	48.9	61.1	78.4	81.1	11.8	10.1	39.5	61.0	77.0	53.4	50.6	77.4	23.9	26.2	58.2	80.6	78.7	89.4	62.2	46.7	26.9	83.8	36.6	28.6
10代以下	93.6	52.5	52.3	75.2	76.4	15.0	8.8	46.3	56.3	74.2	54.7	49.9	71.8	28.2	27.9	66.4	86.2	72.8	87.6	68.3	44.6	33.4	90.9	41.8	32.0
20代	95.5	46.5	51.2	82.0	82.4	10.4	8.5	48.2	61.6	72.2	49.9	50.7	73.0	24.2	23.4	57.5	88.1	79.2	85.1	62.4	54.4	31.0	87.3	31.9	23.4
30代	97.5	49.3	64.2	79.5	80.8	11.9	9.7	47.5	64.1	80.6	55.5	49.9	80.9	24.0	25.8	58.7	84.4	77.1	89.7	64.6	48.8	29.3	83.5	37.8	29.4
40代	98.8	51.5	66.1	79.9	83.2	11.6	10.0	35.4	64.2	78.4	55.5	51.4	81.1	24.0	30.2	58.9	80.4	82.4	91.9	60.3	46.5	25.0	80.3	37.2	29.6
50代	97.7	43.0	66.6	76.5	82.0	10.4	13.2	23.8	57.2	76.2	51.4	53.2	79.0	20.5	23.8	51.4	69.1	80.8	92.9	57.7	40.8	19.0	81.5	36.2	28.1
60代以上	94.9	46.7	65.0	69.3	78.8	11.7	13.1	19.0	51.8	80.3	46.7	43.8	69.3	19.0	18.3	50.4	54.7	75.9	83.9	55.5	35.0	14.6	77.4	29.9	27.7

+5 (Light Orange) +10 (Yellow) -5 (Light Blue) -10 (Dark Blue)

- **平均点：50.63点。全国33位。**
  - **参加率：0.50%（※参加人数9,517人）。全国22位。**
- 

## 【正答率上位の問題】 ※上位3問題を抜粋

- Q1「家の近くを歩いていると震度6の地震が発生！どこへ移動しますか？」
- Q19「車中泊をしている人がいた。最も適切なアドバイスは？」
- Q23「帰宅したら家に「危険」と書いた赤紙が貼られていた。何を判定するための紙？」

## 【正答率下位の問題】 ※下位3問題を抜粋

- Q7「現在地から最も近い避難場所へ向かいたい。どこへ行きますか？」
- Q6「災害の危険から一時的に逃れる場合、適切な「避難場所」をすべて選びなさい。」
- Q14「家族の安否を知るため、災害用伝言ダイヤルの番号に電話をかけなさい。」

■ 平均点 : **50.63点**

・年代別平均点 (※全国平均点 : 51.03点)

年代	平均点
全体	<b>50.63</b>
10代以下	53.08
20代	50.94
30代	52.51
40代	50.66
50代	48.65
60代以上	43.26

■ 参加者数 : **9,517人**

年代	参加率
全体	<b>0.50</b>
10代以下	0.42
20代	0.71
30代	0.94
40代	0.98
50代	0.66
60代以上	0.08

※全体は、全国の参加者数合計に対する参加率  
※年代別は、岡山の参加者数合計に対する参加率

■ 参加率 : **0.50%**

(※参加率全国平均 : 0.58%)

※ 岡山県人口 : 1,920,619人

出典:総務省人口推計



# 岡山県\_各問題 正解率

(%)

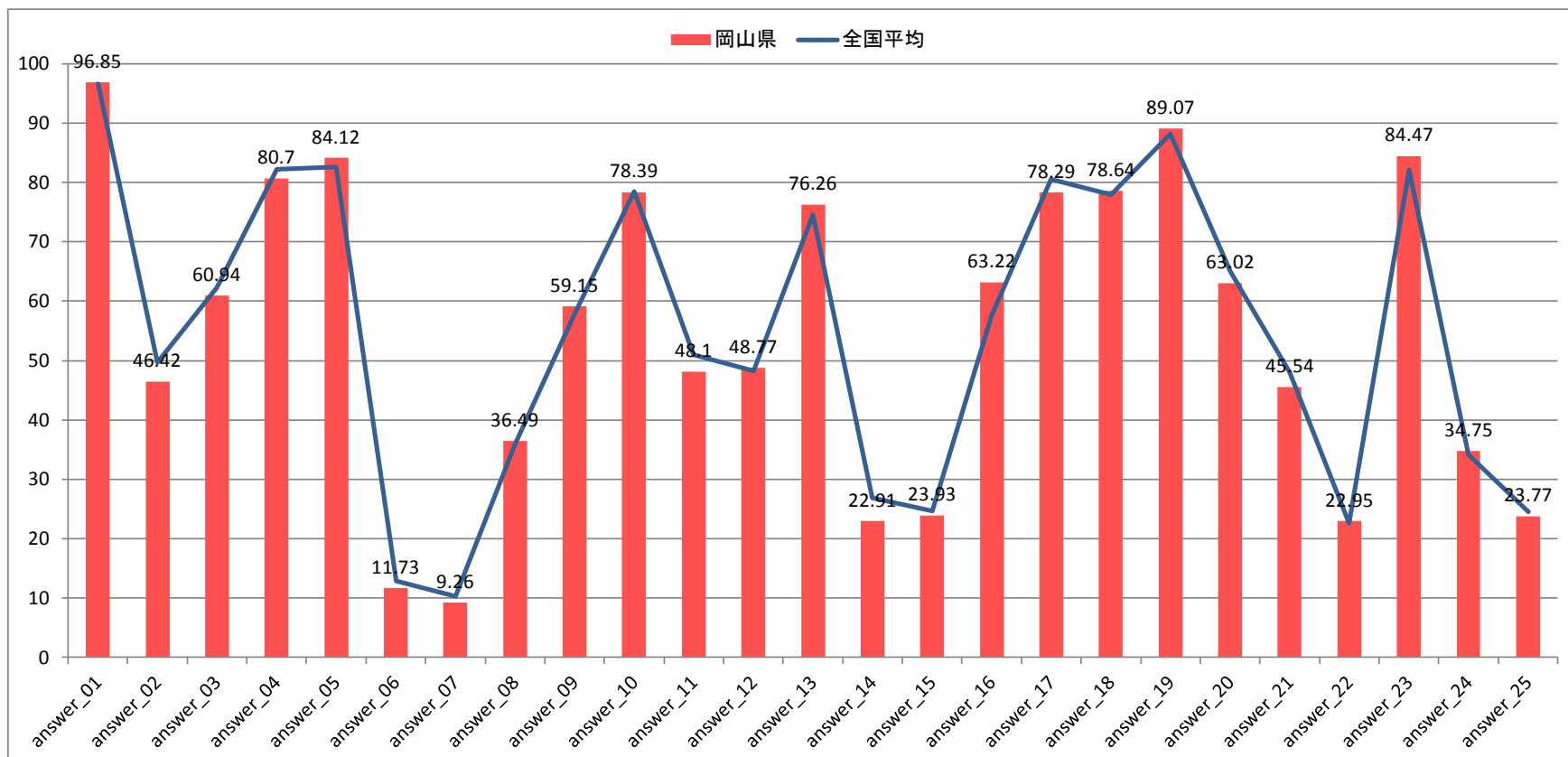

# 岡山県\_各問題×年代別 正解率

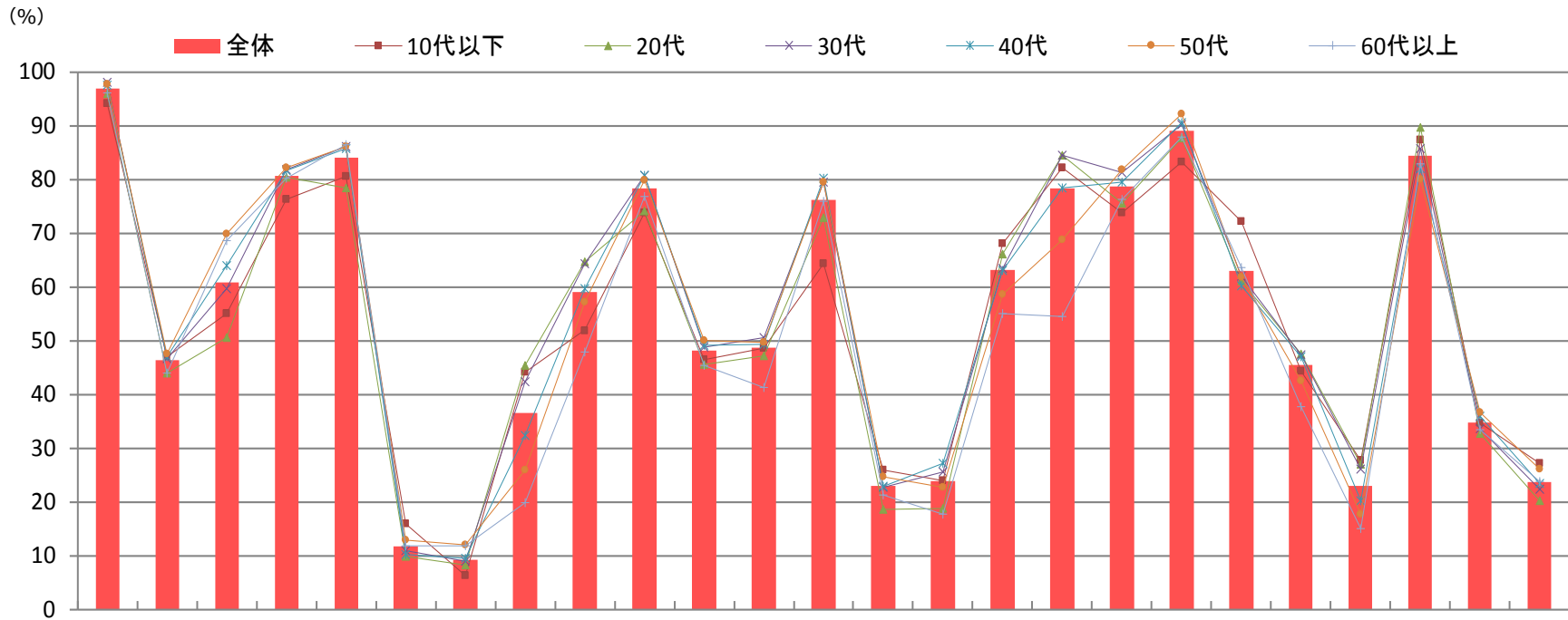

answer	1	2	3	4	5	6	7	8	9	10	11	12	13	14	15	16	17	18	19	20	21	22	23	24	25
全体	96.9	46.4	60.9	80.7	84.1	11.7	9.3	36.5	59.2	78.4	48.1	48.8	76.3	22.9	23.9	63.2	78.3	78.6	89.1	63.0	45.5	23.0	84.5	34.8	23.8
10代以下	94.1	47.0	55.0	76.3	80.6	16.0	6.3	44.2	51.9	73.7	46.6	48.7	64.3	25.9	23.9	68.1	82.2	73.8	83.2	72.2	44.3	27.7	87.4	34.8	27.2
20代	96.0	44.0	50.7	80.4	78.5	9.9	8.3	45.4	64.7	74.2	45.6	47.2	73.0	18.6	18.8	66.1	84.5	75.6	87.7	61.1	47.5	27.0	89.7	32.7	20.3
30代	98.1	46.7	59.7	81.8	86.1	10.9	9.1	42.4	64.3	80.7	48.8	50.5	79.6	22.7	25.5	63.5	84.4	81.3	90.3	62.1	47.4	26.1	85.8	33.7	22.3
40代	97.5	47.1	63.9	81.7	85.8	10.3	9.5	32.4	59.7	80.8	49.2	49.3	80.2	22.9	27.2	63.1	78.4	79.5	90.6	60.3	46.9	20.3	82.0	35.9	23.5
50代	97.7	47.5	70.0	82.3	86.1	12.9	12.0	25.9	57.2	79.9	50.1	49.7	79.6	24.7	22.7	58.6	68.7	81.9	92.1	61.8	42.6	17.8	80.0	36.6	26.2
60代以上	96.2	44.1	68.6	80.3	86.5	11.9	11.9	19.9	47.9	76.8	45.3	41.3	75.9	21.4	17.7	55.0	54.5	76.2	87.9	63.6	37.7	15.0	83.0	33.5	23.8

+5  +10  -5  -10

- **平均点：50.51点。全国38位。**
  - **参加率：0.47%（※参加人数13,445人）。全国30位。**
- 

## 【正答率上位の問題】 ※上位3問題を抜粋

- Q1「家の近くを歩いていると震度6の地震が発生！どこへ移動しますか？」
- Q19「車中泊をしている人がいた。最も適切なアドバイスは？」
- Q23「帰宅したら家に「危険」と書いた赤紙が貼られていた。何を判定するための紙？」

## 【正答率下位の問題】 ※下位3問題を抜粋

- Q7「現在地から最も近い避難場所へ向かいたい。どこへ行きますか？」
- Q6「災害の危険から一時的に逃れる場合、適切な「避難場所」をすべて選びなさい。」
- Q22「倒れている人を発見。正しいスピードでタップして心臓マッサージをきなさい。」

■ 平均点 : **50.51点**  
(※全国平均点 : 51.03点)

・年代別平均点

年代	平均点
全体	<b>50.51</b>
10代以下	54.13
20代	51.15
30代	51.04
40代	51.33
50代	49.48
60代以上	41.69

■ 参加者数 : **13,445人**

年代	参加率
全体	<b>0.47</b>
10代以下	0.36
20代	0.74
30代	0.87
40代	0.90
50代	0.64
60代以上	0.07

※全体は、全国の参加者数合計に対する参加率

※年代別は、広島県の参加者数合計に対する参加率

■ 参加率 : **0.47%**  
(※参加率全国平均 : 0.58%)

# 広島県\_各問題 正解率

(%)

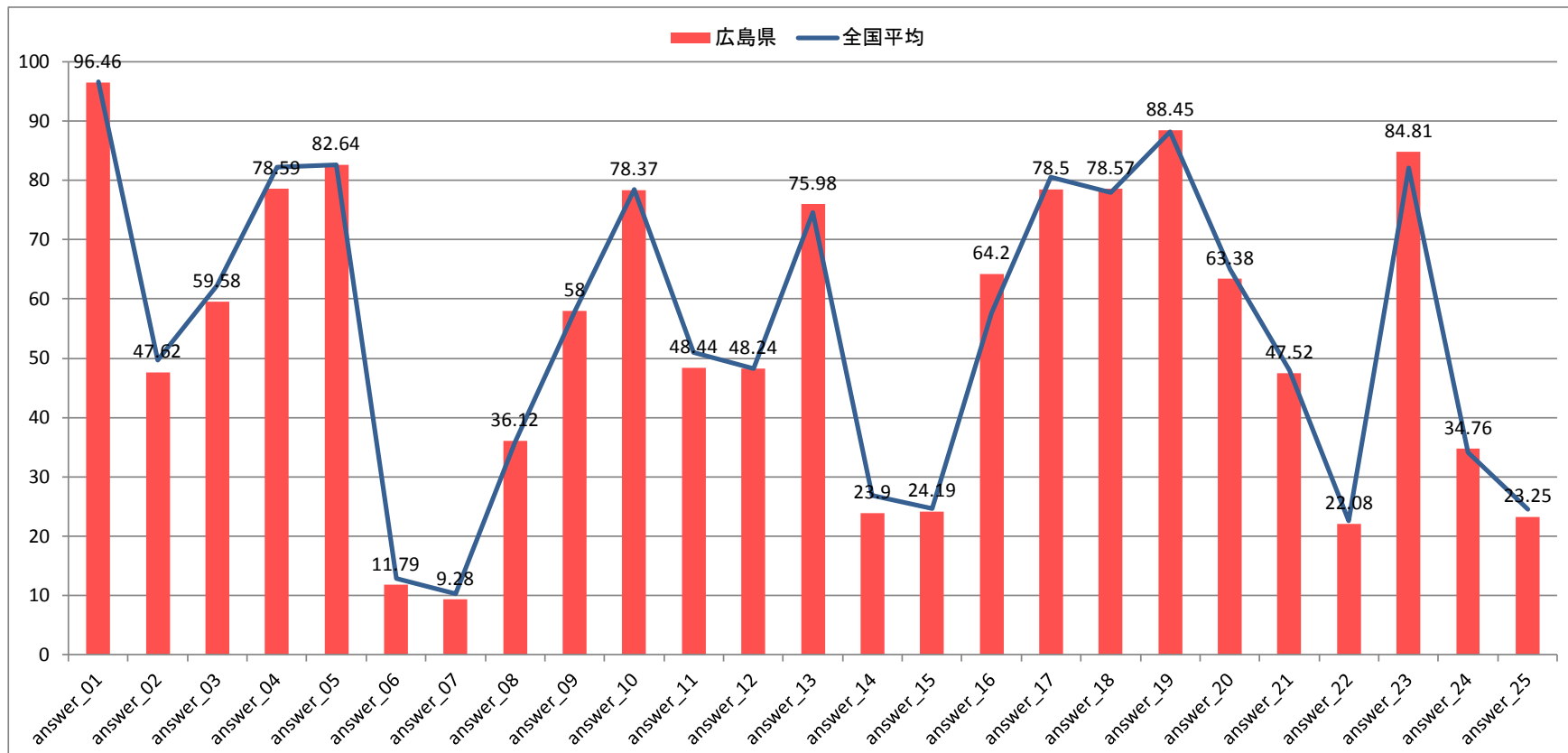

# 広島県\_各問題×年代別 正解率

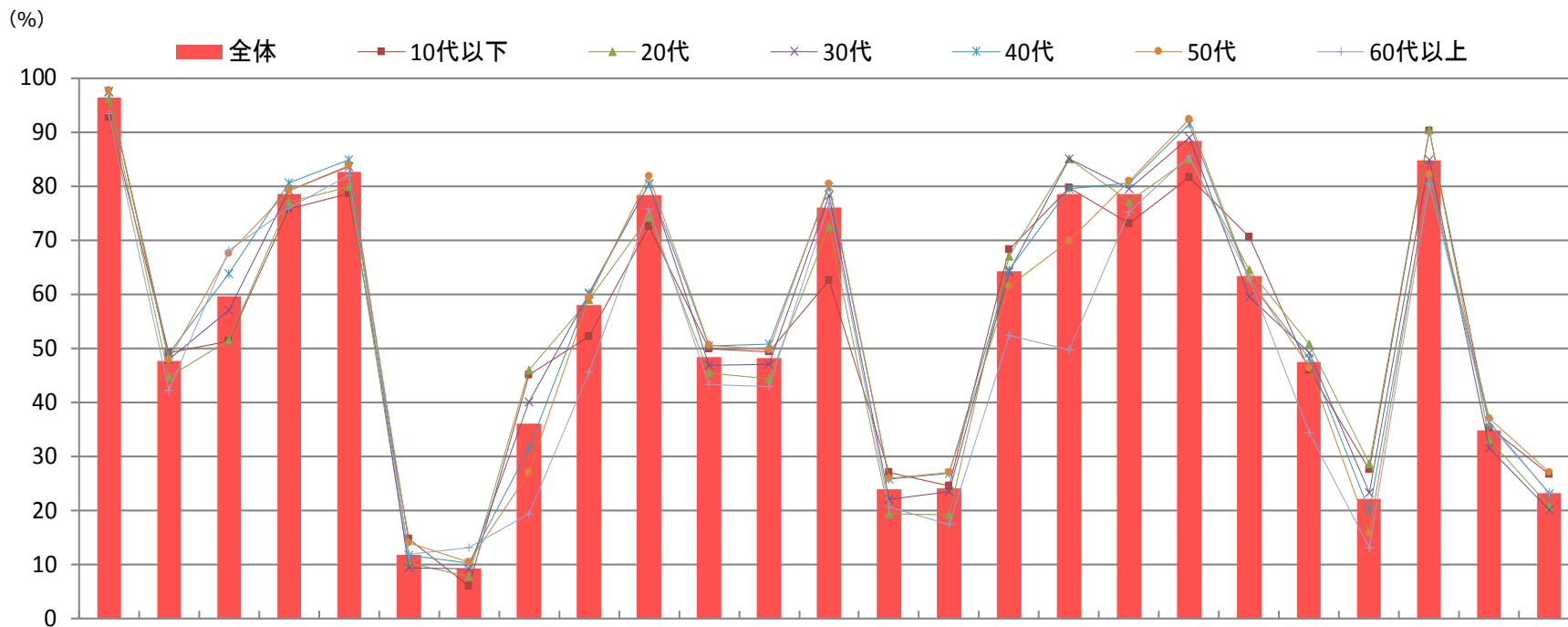

answer	1	2	3	4	5	6	7	8	9	10	11	12	13	14	15	16	17	18	19	20	21	22	23	24	25
全体	96.5	47.6	59.6	78.6	82.6	11.8	9.3	36.1	58.0	78.4	48.4	48.2	76.0	23.9	24.2	64.2	78.5	78.6	88.5	63.4	47.5	22.1	84.8	34.8	23.3
10代以下	92.8	49.2	51.4	75.7	78.6	14.7	6.0	45.2	52.3	72.6	49.8	49.4	62.6	27.0	24.7	68.3	79.8	73.1	81.7	70.7	46.0	27.6	90.2	35.4	26.7
20代	96.1	44.7	51.6	77.0	79.8	10.3	7.8	46.0	59.0	74.3	45.4	44.3	72.6	19.3	19.2	67.0	85.1	77.1	85.1	64.5	50.9	28.7	90.4	33.1	20.8
30代	97.6	48.0	57.0	79.2	83.7	9.4	9.3	40.1	60.0	80.4	46.9	47.1	78.3	22.0	23.5	64.2	85.1	79.6	89.0	59.5	49.3	23.3	84.9	31.5	20.1
40代	97.4	49.1	63.8	80.6	84.9	11.8	10.3	31.5	60.2	80.4	50.4	50.9	79.9	25.9	26.9	64.5	79.5	80.6	91.5	62.5	48.1	20.0	81.3	36.4	23.2
50代	97.8	47.9	67.6	79.2	83.8	14.0	10.6	27.0	59.4	81.8	50.6	49.7	80.4	25.9	27.0	61.4	69.9	81.0	92.4	62.9	46.4	15.7	82.3	37.1	27.1
60代以上	93.5	42.2	68.1	76.0	82.0	11.9	13.1	19.3	45.6	75.7	43.3	43.0	76.9	20.6	17.5	52.5	49.7	75.2	85.6	62.9	34.4	13.1	80.4	35.8	23.3

+5  +10  -5  -10

- **平均点：50.46点。全国40位。**
  - **参加率：0.39%（※参加人数5,480人）。全国43位。**
- 

## 【正答率上位の問題】 ※上位3問題を抜粋

- Q1「家の近くを歩いていると震度6の地震が発生！どこへ移動しますか？」
- Q19「車中泊をしている人がいた。最も適切なアドバイスは？」
- Q23「帰宅したら家に「危険」と書いた赤紙が貼られていた。何を判定するための紙？」

## 【正答率下位の問題】 ※下位3問題を抜粋

- Q7「現在地から最も近い避難場所へ向かいたい。どこへ行きますか？」
- Q6「災害の危険から一時的に逃れる場合、適切な「避難場所」をすべて選びなさい。」
- Q14「家族の安否を知るため、災害用伝言ダイヤルの番号に電話をかけなさい。」

■ 平均点 : **50.46点**

(※全国平均点 : 51.03点)

・ 年代別平均点

年代	平均点
全体	<b>50.46</b>
10代以下	56.11
20代	51.88
30代	51.45
40代	51.42
50代	47.29
60代以上	42.08

■ 参加者数 : **5,480人**

年代	参加率
全体	<b>0.39</b>
10代以下	0.35
20代	0.68
30代	0.78
40代	0.81
50代	0.53
60代以上	0.07

※全体は、全国の参加者数合計に対する参加率  
※年代別は、山口の参加者数合計に対する参加率

■ 参加率 : **0.39%**

(※参加率全国平均 : 0.58%)



# 山口県\_各問題 正解率

(%)

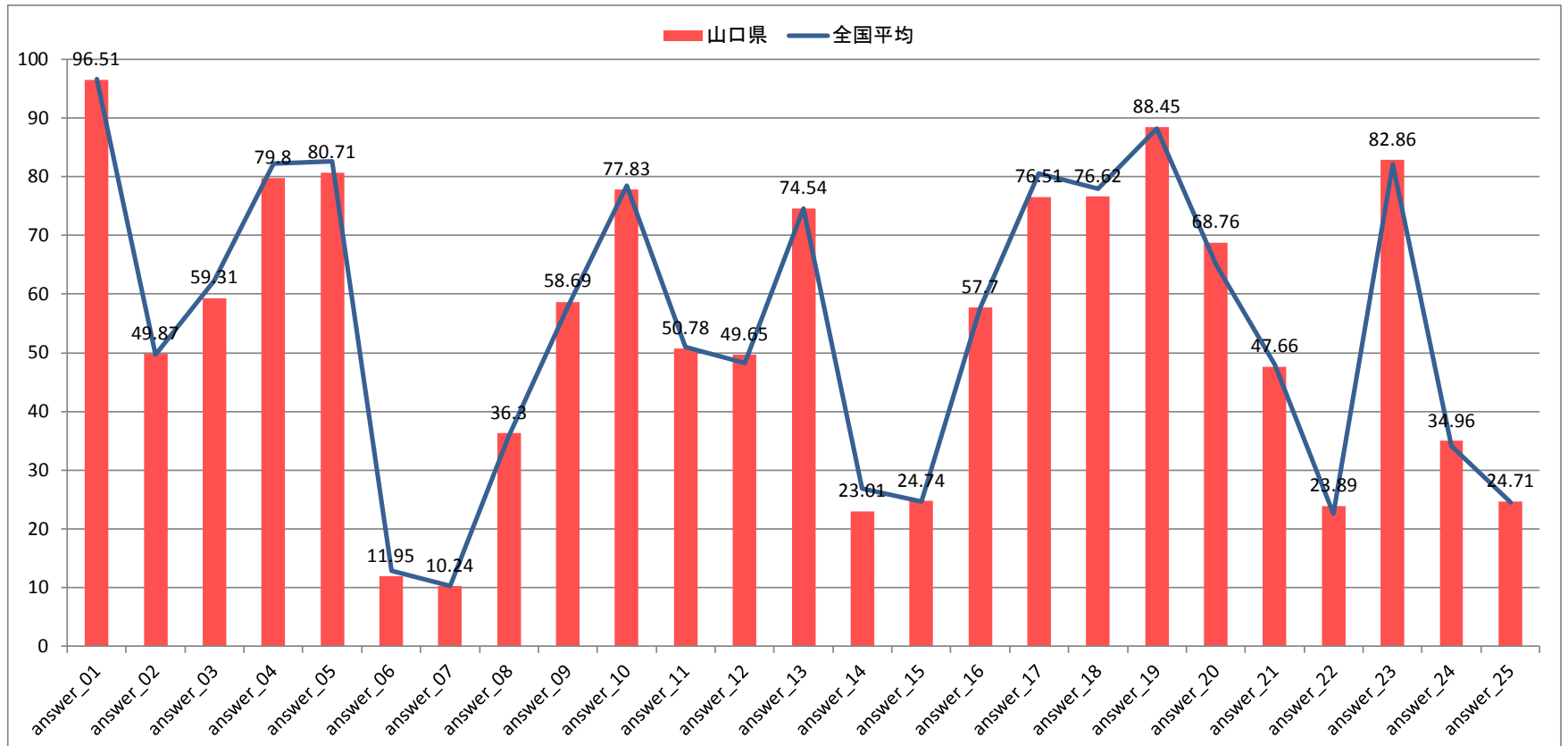

# 山口県\_各問題×年代別 正解率

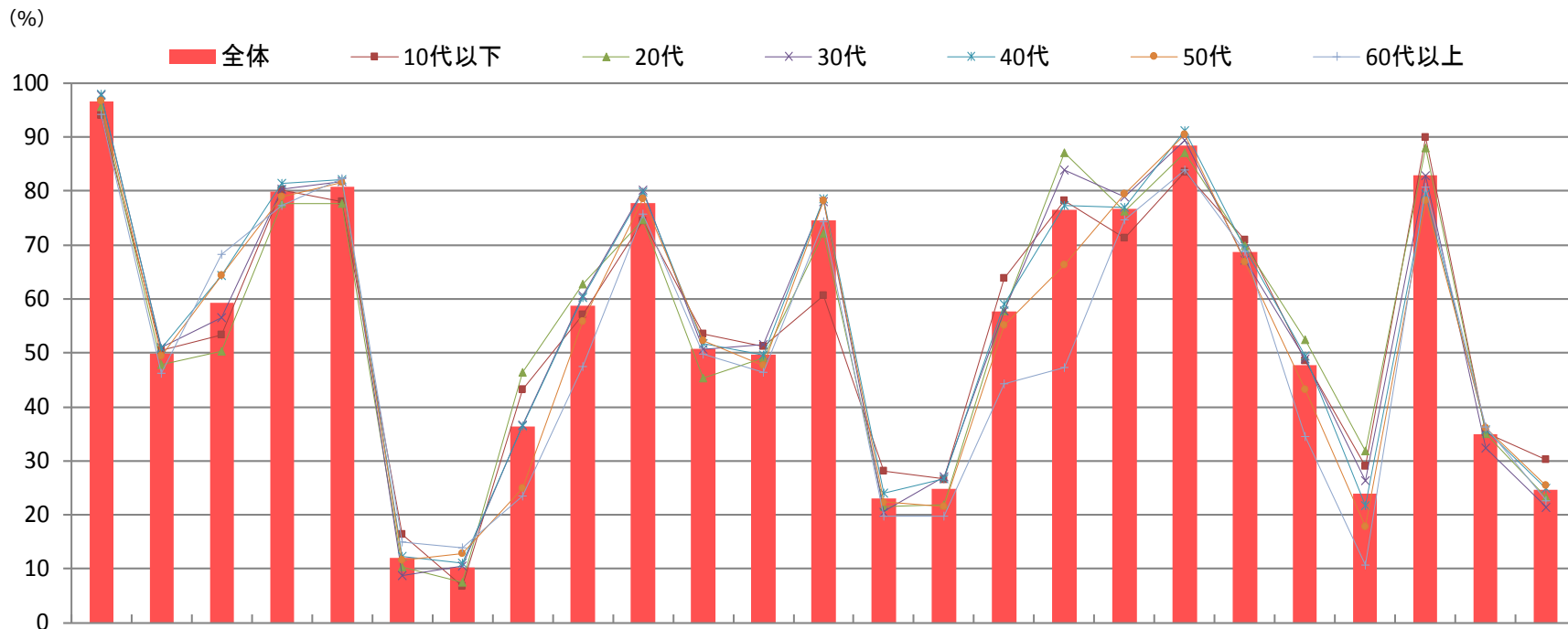

answer	1	2	3	4	5	6	7	8	9	10	11	12	13	14	15	16	17	18	19	20	21	22	23	24	25
全体	96.5	49.9	59.3	79.8	80.7	12.0	10.2	36.3	58.7	77.8	50.8	49.7	74.5	23.0	24.7	57.7	76.5	76.6	88.5	68.8	47.7	23.9	82.9	35.0	24.7
10代以下	94.0	50.5	53.3	80.2	78.1	16.3	6.9	43.3	57.1	74.4	53.4	51.2	60.5	28.1	26.6	63.7	78.2	71.3	83.5	70.8	48.5	29.0	90.0	35.3	30.3
20代	95.7	47.9	50.4	77.7	77.7	10.4	7.4	46.4	62.7	74.7	45.3	49.1	72.2	21.6	21.8	57.8	87.1	76.2	87.1	69.9	52.5	31.9	88.0	35.0	23.3
30代	97.8	51.1	56.6	80.3	81.8	8.8	10.5	36.6	60.7	80.1	50.7	51.5	78.1	20.6	27.1	57.7	83.9	78.9	89.4	67.3	48.9	26.3	82.8	32.4	21.4
40代	97.9	50.8	64.3	81.4	82.1	12.3	11.0	36.5	60.3	79.8	51.8	49.6	78.6	24.1	26.6	59.1	77.3	76.9	91.1	69.3	49.4	21.7	79.5	35.7	25.0
50代	96.6	49.5	64.3	79.0	81.6	11.5	12.8	24.9	55.8	78.5	52.3	47.7	78.3	22.3	21.5	55.1	66.3	79.4	90.5	66.8	43.2	17.7	78.3	36.1	25.4
60代以上	94.3	46.2	68.3	77.3	82.2	15.0	13.9	23.5	47.5	75.7	49.7	46.5	74.3	19.7	19.7	44.3	47.3	74.6	83.9	68.9	34.4	10.7	80.6	36.3	22.7

+5    +10    -5    -10

# 四国地方

---

- **平均点：51.83点。全国7位。**
  - **参加率：0.54%（※参加人数4,066人）。全国13位。**
- 

## 【正答率上位の問題】 ※上位3問題を抜粋

- Q1「家の近くを歩いていると震度6の地震が発生！どこへ移動しますか？」
- Q19「車中泊をしている人がいた。最も適切なアドバイスは？」
- Q4「避難時の安全を守るために、正しい行動を選びなさい。」

## 【正答率下位の問題】 ※下位3問題を抜粋

- Q7「現在地から最も近い避難場所へ向かいたい。どこへ行きますか？」
- Q6「災害の危険から一時的に逃れる場合、適切な「避難場所」をすべて選びなさい。」
- Q22「倒れている人を発見。正しいスピードでタップして心臓マッサージをしなさい。」

■ 平均点 : **51.83点**

(※全国平均点 : 51.03点)

・ 年代別平均点

年代	平均点
全体	<b>51.83</b>
10代以下	60.04
20代	52.40
30代	50.73
40代	52.16
50代	50.38
60代以上	44.45

■ 参加者数 : **4,066人**

年代	参加率
全体	<b>0.54</b>
10代以下	0.53
20代	0.99
30代	1.14
40代	1.05
50代	0.58
60代以上	0.08

※全体は、全国の参加者数合計に対する参加率  
※年代別は、徳島の参加者数合計に対する参加率

■ 参加率 : **0.54%**

(※参加率全国平均 : 0.58%)

# 徳島県\_各問題 正解率

(%)

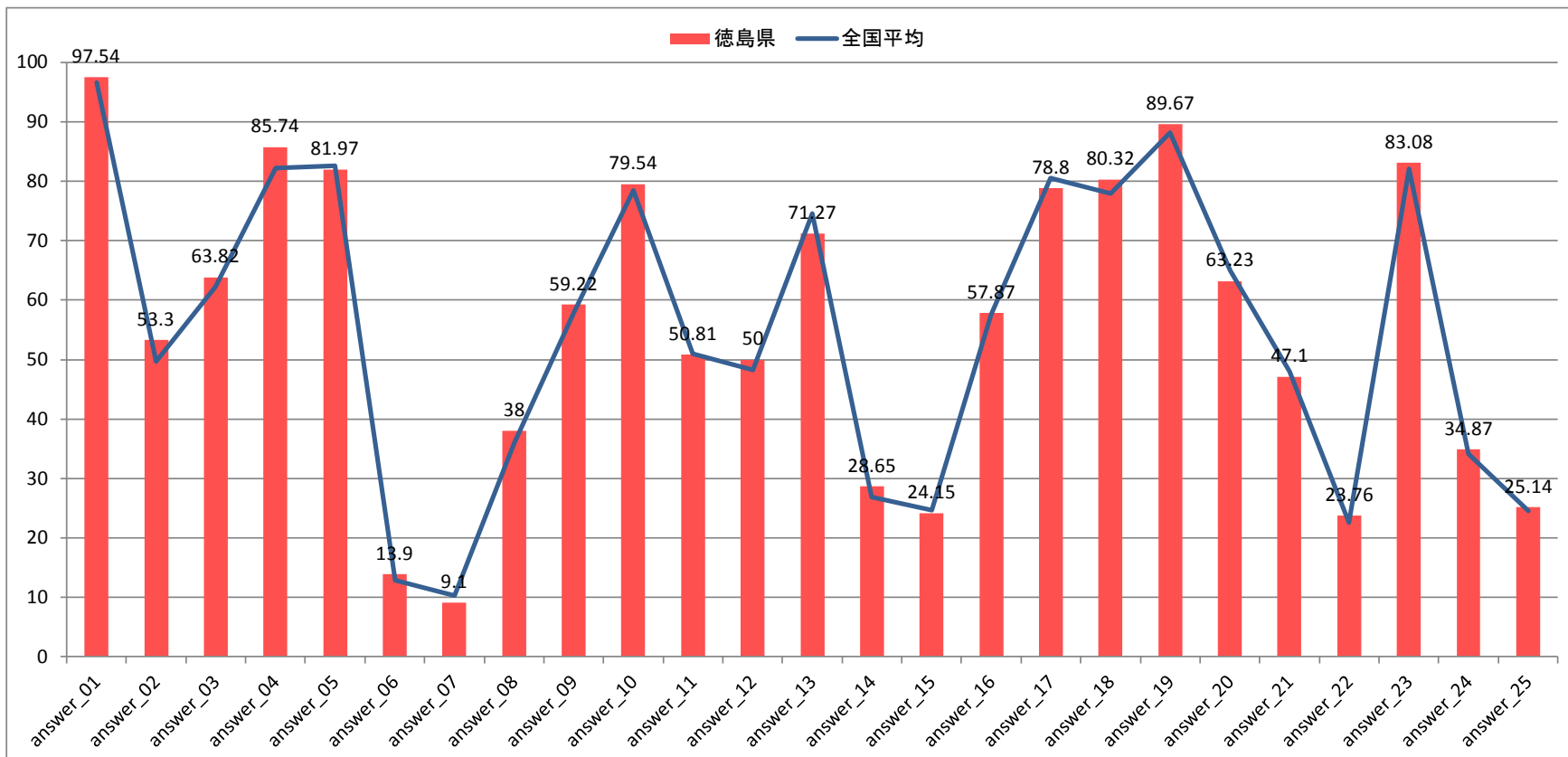

# 徳島県\_各問題×年代別 正解率

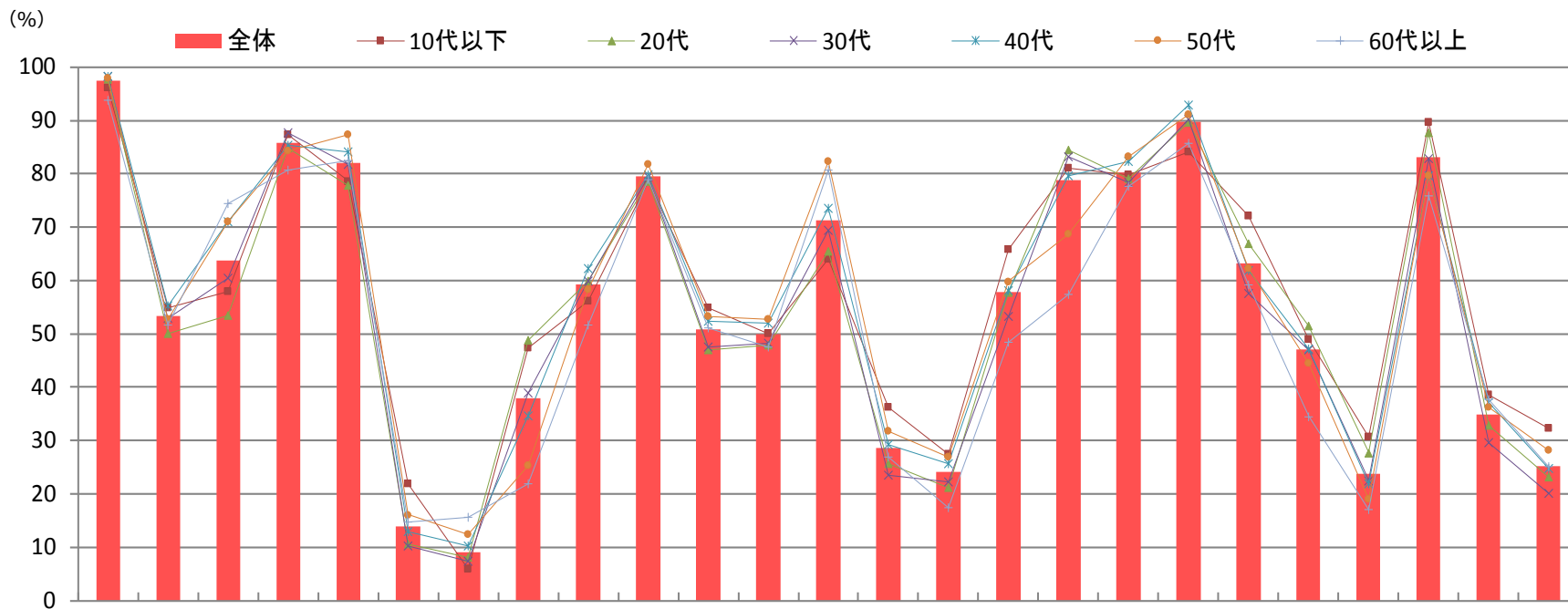

answer	1	2	3	4	5	6	7	8	9	10	11	12	13	14	15	16	17	18	19	20	21	22	23	24	25
全体	97.5	53.3	63.8	85.7	82.0	13.9	9.1	38.0	59.2	79.5	50.8	50.0	71.3	28.7	24.2	57.9	78.8	80.3	89.7	63.2	47.1	23.8	83.1	34.9	25.1
10代以下	96.0	55.0	57.9	87.3	78.6	22.0	6.0	47.3	56.2	78.5	54.8	50.1	64.0	36.2	27.5	65.8	81.1	79.9	84.1	72.1	49.0	30.7	89.6	38.6	32.4
20代	97.7	50.1	53.5	84.8	77.8	10.6	8.1	48.9	59.9	78.6	47.0	47.9	65.5	25.7	21.1	57.7	84.5	79.0	89.6	66.9	51.5	27.7	87.8	32.8	23.1
30代	98.3	52.8	60.5	87.7	81.8	10.3	7.4	38.9	59.9	79.5	47.5	48.2	69.4	23.5	22.2	53.3	83.2	78.3	90.2	57.6	47.1	22.5	82.8	29.7	20.2
40代	98.3	55.3	70.9	85.3	84.0	12.9	10.2	34.6	62.2	79.9	52.3	51.9	73.5	29.2	25.7	58.1	79.6	82.3	92.9	61.8	47.2	21.9	79.7	37.2	24.7
50代	97.9	52.7	71.0	84.3	87.3	16.1	12.3	25.2	58.3	81.7	53.3	52.7	82.2	31.8	26.9	59.8	68.6	83.2	91.0	62.2	44.5	19.1	79.6	36.3	28.2
60代以上	93.7	51.6	74.4	80.7	82.5	14.8	15.7	22.0	51.6	78.9	51.1	47.5	80.7	26.9	17.5	48.4	57.4	77.6	85.7	59.2	34.5	17.0	75.8	37.7	25.1

+5  +10  -5  -10

- **平均点：50.66点。全国31位。**
  - **参加率：0.47%（※参加人数4,631人）。全国32位。**
- 

## 【正答率上位の問題】 ※上位3問題を抜粋

- Q1「家の近くを歩いていると震度6の地震が発生！どこへ移動しますか？」
- Q19「車中泊をしている人がいた。最も適切なアドバイスは？」
- Q4「避難時の安全を守るために、正しい行動を選びなさい。」

## 【正答率下位の問題】 ※下位3問題を抜粋

- Q7「現在地から最も近い避難場所へ向かいたい。どこへ行きますか？」
- Q6「災害の危険から一時的に逃れる場合、適切な「避難場所」をすべて選びなさい。」
- Q15「帰宅困難になったとき、災害時帰宅支援ステーションとなりうる場所をすべて選びなさい。」



■ 平均点 : **50.66点**

■ 参加者数 : **4,631人**

・ 年代別平均点 (※全国平均点 : 51.03点)

年代	平均点
全体	<b>50.66</b>
10代以下	54.54
20代	51.12
30代	52.07
40代	50.89
50代	48.40
60代以上	44.14

年代	参加率
全体	<b>0.47</b>
10代以下	0.41
20代	0.74
30代	0.84
40代	0.94
50代	0.59
60代以上	0.08

※全体は、全国の参加者数合計に対する参加率  
※年代別は、香川の参加者数合計に対する参加率

■ 参加率 : **0.47%**

(※参加率全国平均 : 0.58%)

# 香川県\_各問題 正解率

(%)

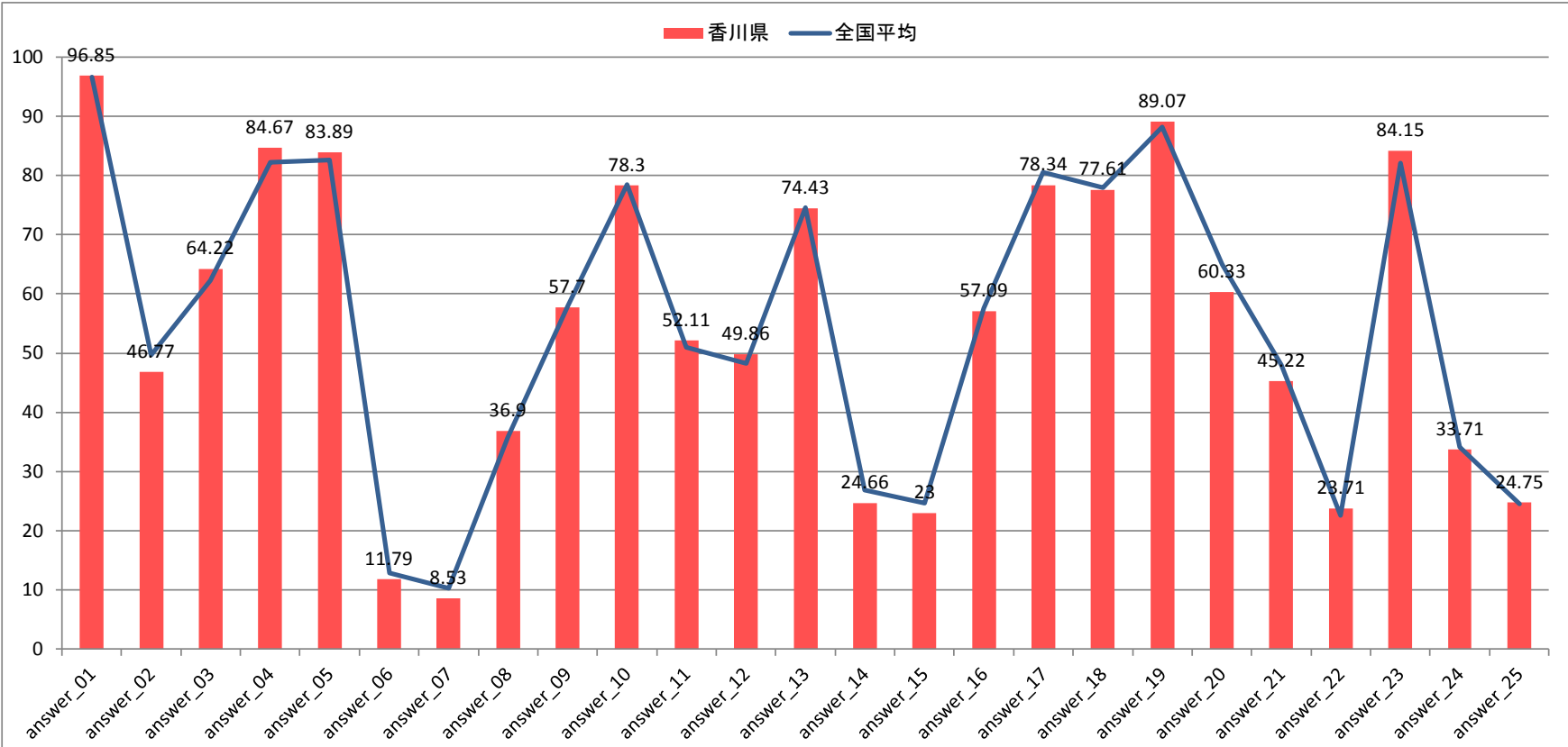

# 香川県\_各問題×年代別 正解率

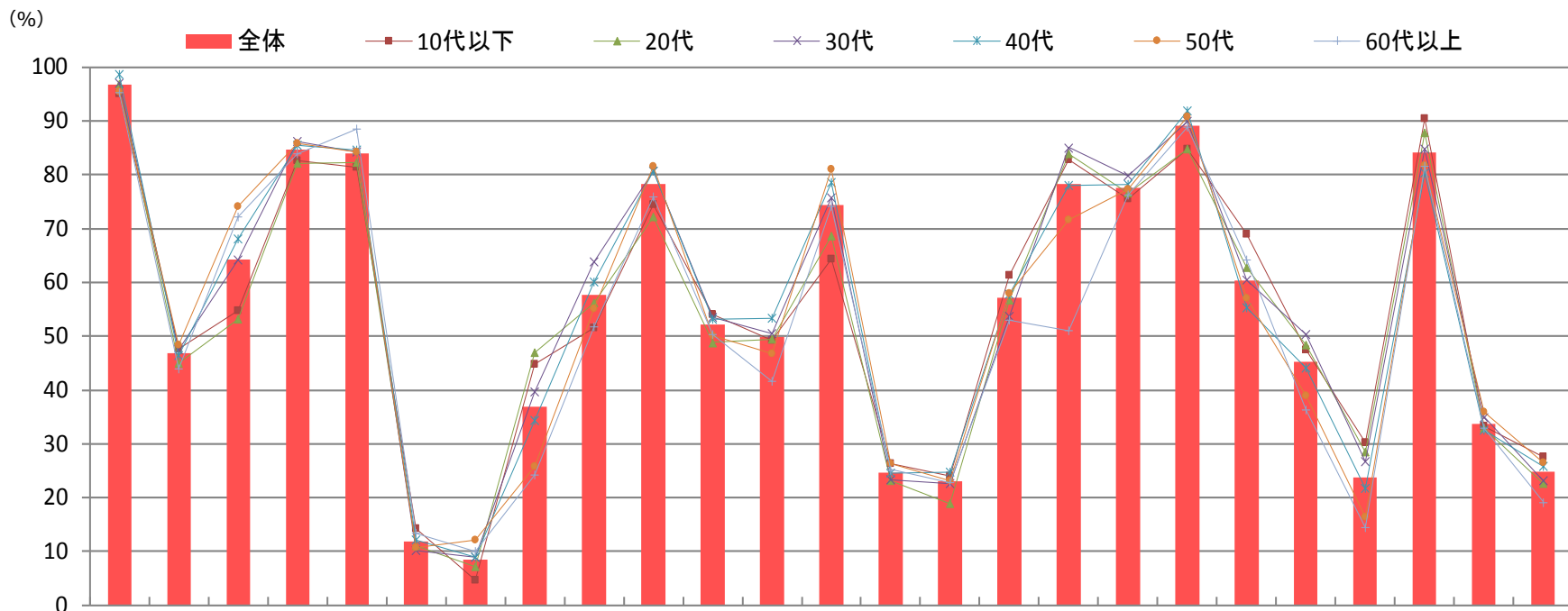

answer	1	2	3	4	5	6	7	8	9	10	11	12	13	14	15	16	17	18	19	20	21	22	23	24	25
全体	96.9	46.8	64.2	84.7	83.9	11.8	8.5	36.9	57.7	78.3	52.1	49.9	74.4	24.7	23.0	57.1	78.3	77.6	89.1	60.3	45.2	23.7	84.2	33.7	24.8
10代以下	95.1	47.7	54.7	82.6	81.4	14.3	4.6	44.7	51.6	74.5	54.0	49.2	64.4	26.4	24.0	61.3	82.9	75.5	84.9	69.0	47.6	30.3	90.5	33.2	27.5
20代	96.9	45.1	53.2	82.1	82.3	11.1	7.1	47.0	56.2	72.2	48.8	49.4	68.6	23.1	18.9	56.8	83.9	76.6	84.8	62.8	48.4	28.4	87.8	32.9	22.7
30代	97.1	47.5	64.2	86.1	84.3	10.2	8.9	39.6	63.8	80.7	53.5	50.5	75.6	23.3	22.5	53.7	85.0	79.8	90.0	60.4	50.3	26.6	84.8	34.9	23.2
40代	98.7	46.5	68.0	85.6	84.5	12.1	9.0	34.3	60.1	80.6	53.2	53.3	78.5	24.5	24.8	57.8	77.9	78.2	91.9	55.3	44.1	21.7	80.3	32.5	25.8
50代	95.5	48.3	74.2	85.9	84.3	10.7	12.0	25.8	55.1	81.5	50.1	46.8	81.1	26.3	23.2	58.0	71.7	77.4	90.9	57.1	38.9	16.3	81.8	36.0	26.4
60代以上	95.3	44.0	72.2	83.9	88.6	13.4	10.1	24.2	51.7	75.8	50.3	41.6	74.2	25.2	22.8	53.0	51.0	76.2	88.9	64.1	36.2	14.4	81.5	32.9	19.1

+5  +10  -5  -10

- **平均点：51.09点。全国19位。**
  - **参加率：0.44%（※参加人数6,161人）。全国34位。**
- 

## 【正答率上位の問題】 ※上位3問題を抜粋

- Q1「家の近くを歩いていると震度6の地震が発生！どこへ移動しますか？」
- Q19「車中泊をしている人がいた。最も適切なアドバイスは？」
- Q5「避難時、家を出るときにしておくべきことは？」

## 【正答率下位の問題】 ※下位3問題を抜粋

- Q7「現在地から最も近い避難場所へ向かいたい。どこへ行きますか？」
- Q6「災害の危険から一時的に逃れる場合、適切な「避難場所」をすべて選びなさい。」
- Q15「帰宅困難になったとき、災害時帰宅支援ステーションとなりうる場所をすべて選びなさい。」

■ 平均点 : **51.09点**

(※全国平均点 : 51.03点)

・ 年代別平均点

年代	平均点
全体	<b>51.09</b>
10代以下	57.44
20代	51.39
30代	51.82
40代	51.57
50代	48.76
60代以上	42.21

■ 参加者数 : **6,161人**

年代	参加率
全体	<b>0.44</b>
10代以下	0.39
20代	0.77
30代	0.90
40代	0.93
50代	0.54
60代以上	0.06

※全体は、全国の参加者数合計に対する参加率

※年代別は、愛媛の参加者数合計に対する参加率

■ 参加率 : **0.44%**

(※参加率全国平均 : 0.58%)

# 愛媛県\_各問題 正解率

(%)

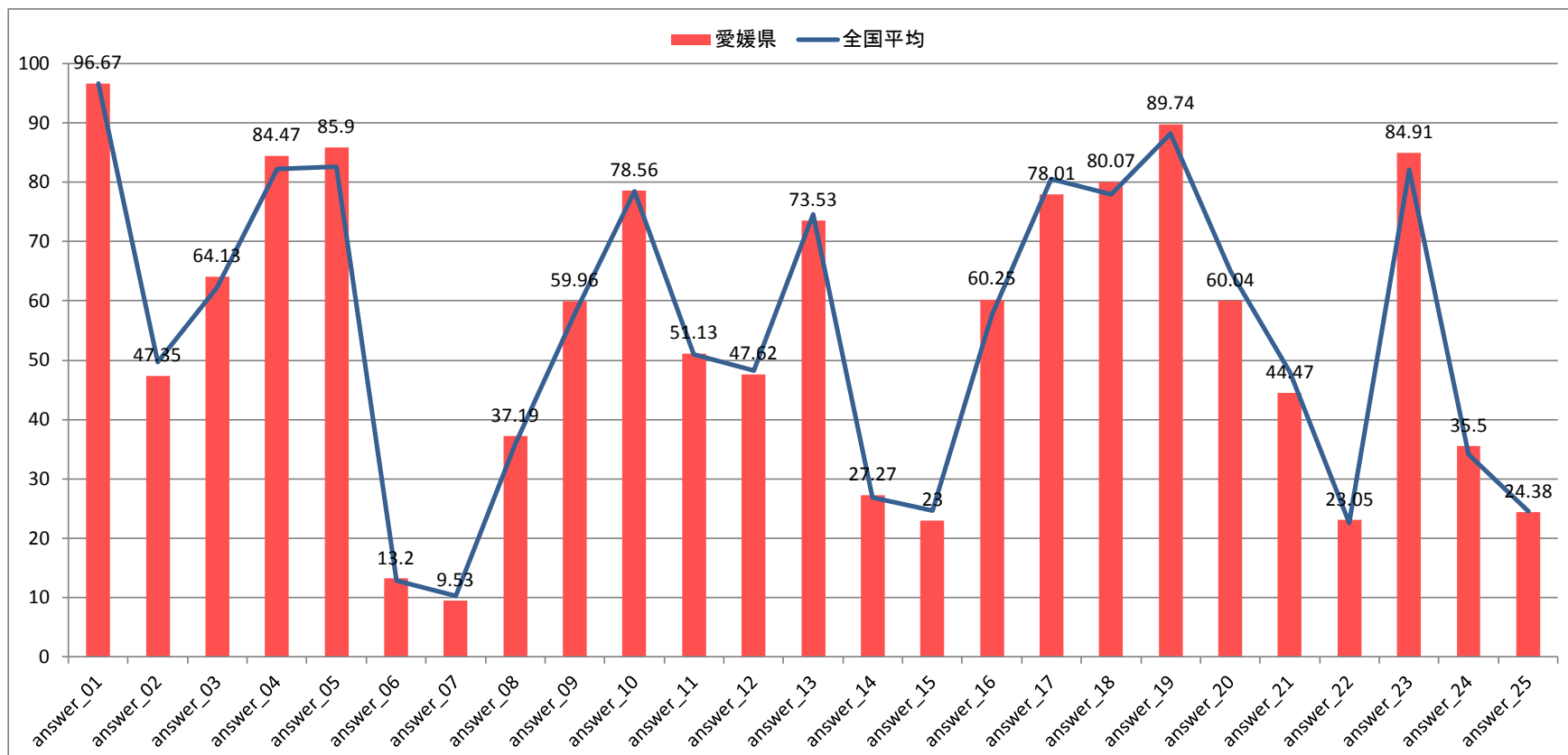

# 愛媛県\_各問題×年代別 正解率

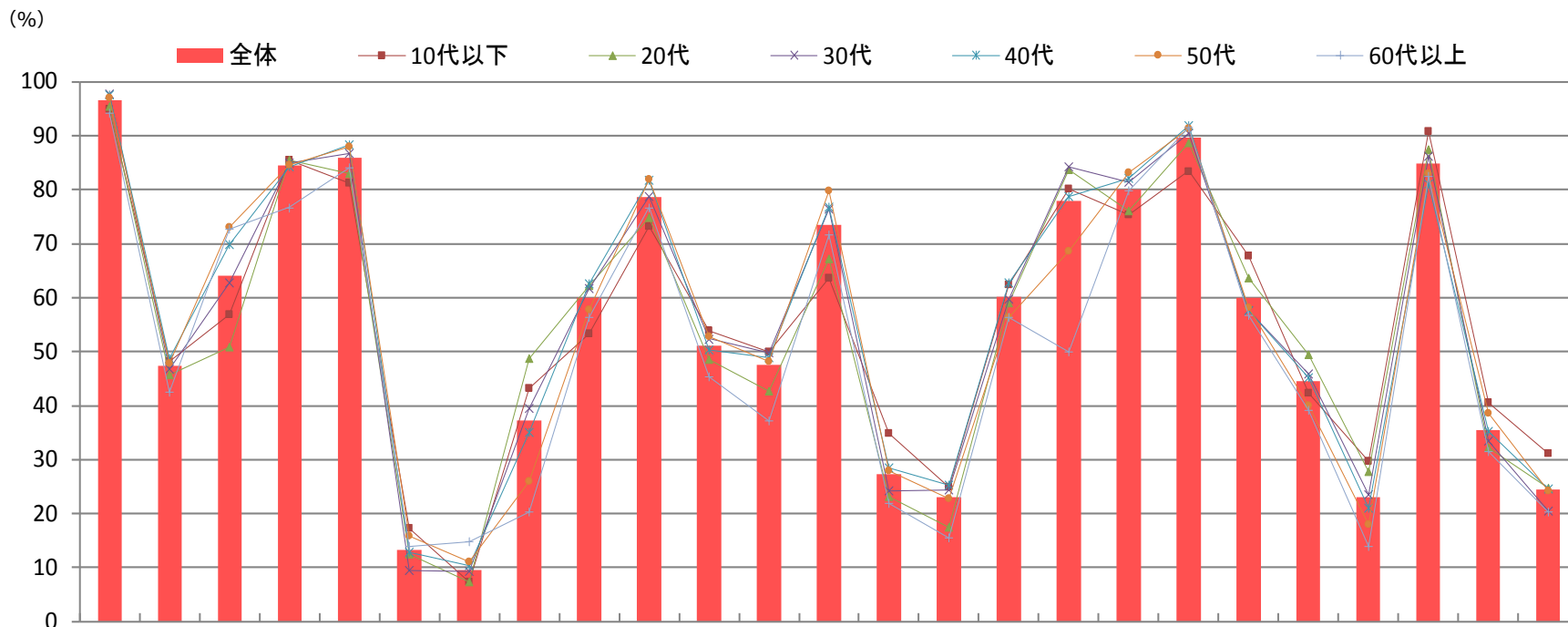

answer	1	2	3	4	5	6	7	8	9	10	11	12	13	14	15	16	17	18	19	20	21	22	23	24	25
全体	96.7	47.4	64.1	84.5	85.9	13.2	9.5	37.2	60.0	78.6	51.1	47.6	73.5	27.3	23.0	60.3	78.0	80.1	89.7	60.0	44.5	23.1	84.9	35.5	24.4
10代以下	94.9	48.2	57.0	85.4	81.2	17.2	7.3	43.3	53.3	73.3	53.9	49.9	63.7	34.9	24.9	62.5	80.2	75.3	83.4	67.7	42.4	29.7	90.7	40.5	31.1
20代	95.5	45.7	50.9	85.4	83.1	12.4	7.4	48.7	62.2	74.8	48.6	42.6	67.1	23.1	17.5	59.0	83.7	76.0	88.7	63.6	49.5	27.7	87.5	32.2	24.7
30代	97.8	46.8	62.8	85.0	86.8	9.5	9.3	39.5	61.7	78.7	52.4	49.8	76.5	24.2	24.4	59.8	84.2	81.4	90.5	57.6	45.9	23.5	86.2	33.4	20.4
40代	97.6	48.7	69.8	84.3	88.4	12.8	10.3	35.0	62.6	81.7	50.3	49.0	76.8	28.4	25.3	62.8	78.7	82.1	91.9	57.7	45.1	21.0	81.0	35.3	24.6
50代	97.0	47.8	73.1	84.5	87.9	15.9	11.0	26.0	57.7	82.0	52.8	48.1	79.8	28.0	22.8	56.4	68.7	83.1	91.4	58.1	40.0	18.1	83.0	38.6	24.1
60代以上	94.3	42.6	72.6	76.7	84.1	13.9	14.9	20.3	56.4	76.7	45.3	37.2	71.6	22.0	15.5	56.4	50.0	79.7	91.6	56.8	39.2	13.9	82.4	31.4	20.3

+5 +10 -5 -10

- **平均点 : 53.99点。全国1位。**
  - **参加率 : 0.52% (※参加人数3,782人) 。全国19位。**
- 

## 【正答率上位の問題】 ※上位3問題を抜粋

- Q1「家の近くを歩いていると震度6の地震が発生！どこへ移動しますか？」
- Q4「避難時の安全を守るために、正しい行動を選びなさい。」
- Q19「車中泊をしている人がいた。最も適切なアドバイスは？」

## 【正答率下位の問題】 ※下位3問題を抜粋

- Q7「現在地から最も近い避難場所へ向かいたい。どこへ行きますか？」
- Q6「災害の危険から一時的に逃れる場合、適切な「避難場所」をすべて選びなさい。」
- Q22「倒れている人を発見。正しいスピードでタップして心臓マッサージをしなさい。」



■ 平均点 : **53.99点**

(※全国平均点 : 51.03点)

・ 年代別平均点

年代	平均点
全体	<b>53.99</b>
10代以下	59.86
20代	54.32
30代	55.88
40代	53.08
50代	51.21
60代以上	47.31

■ 参加者数 : **3,782人**

年代	参加率
全体	<b>0.52</b>
10代以下	0.52
20代	1.03
30代	1.13
40代	1.03
50代	0.61
60代以上	0.07

※全体は、全国の参加者数合計に対する参加率

※年代別は、高知の参加者数合計に対する参加率

■ 参加率 : **0.52%**

(※参加率全国平均 : 0.58%)

※ 高知県人口 : 725,289人

出典:総務省人口推計

# 高知県\_各問題 正解率

(%)

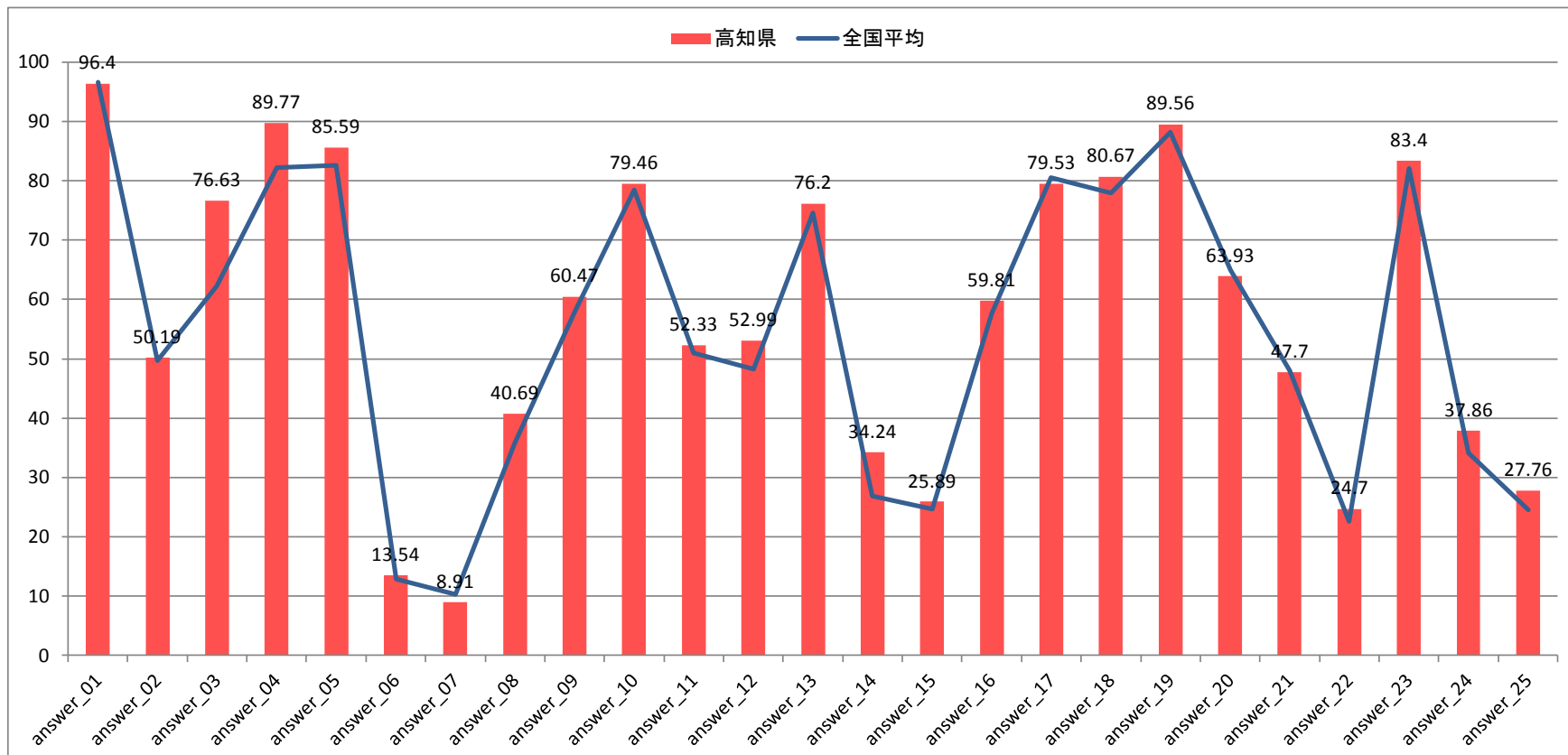

# 高知県\_各問題×年代別 正解率

(%)

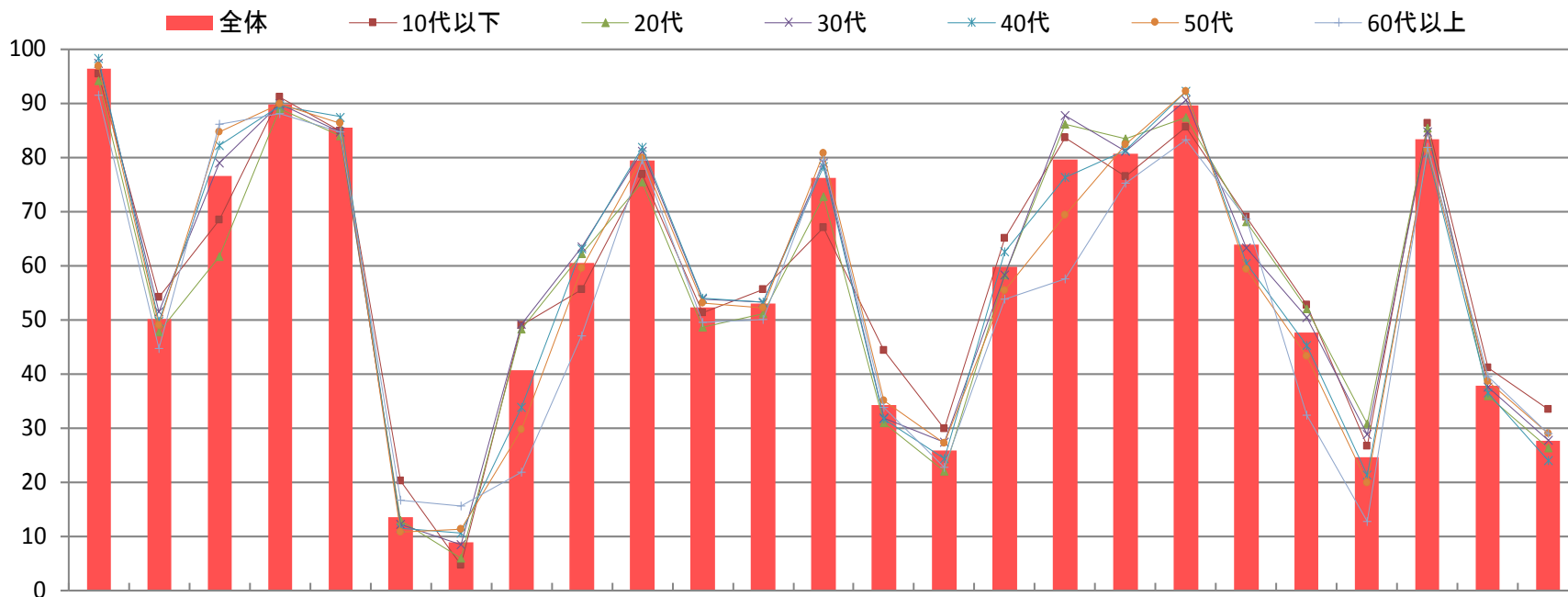

answer	1	2	3	4	5	6	7	8	9	10	11	12	13	14	15	16	17	18	19	20	21	22	23	24	25
全体	96.4	50.2	76.6	89.8	85.6	13.5	8.9	40.7	60.5	79.5	52.3	53.0	76.2	34.2	25.9	59.8	79.5	80.7	89.6	63.9	47.7	24.7	83.4	37.9	27.8
10代以下	95.5	54.2	68.5	91.2	84.8	20.3	4.8	49.0	55.7	76.8	51.3	55.7	67.0	44.3	30.0	65.0	83.7	76.5	85.7	69.0	52.8	26.7	86.3	41.2	33.5
20代	94.2	47.8	61.7	89.0	84.0	13.0	6.0	48.3	62.2	75.4	48.7	51.2	72.7	30.9	22.1	58.4	86.1	83.4	87.5	68.1	52.0	30.8	85.5	36.0	26.4
30代	97.4	51.6	78.9	89.9	84.8	12.3	8.5	49.2	63.5	81.1	53.8	53.2	78.9	31.9	27.4	58.2	87.7	81.1	90.6	63.2	50.5	28.9	84.6	37.6	27.9
40代	98.3	49.8	82.2	89.6	87.5	11.6	10.7	33.9	63.1	81.9	54.0	53.3	78.4	31.8	24.4	62.5	76.3	81.4	92.2	60.5	45.3	21.3	80.8	36.5	24.1
50代	96.8	49.1	84.7	89.9	86.4	10.8	11.4	29.7	59.5	79.9	53.2	52.2	80.8	35.1	27.2	55.4	69.4	82.5	92.2	59.3	43.3	20.0	81.3	38.6	29.1
60代以上	91.4	44.8	86.2	88.1	84.8	16.7	15.7	21.9	47.1	79.5	49.5	50.0	79.5	33.8	22.9	53.8	57.6	75.2	83.3	68.6	32.4	12.9	81.9	39.5	29.1

+5 +10 -5 -10

# 九州地方

---

- **平均点：49.51点。全国47位。**
  - **参加率：0.49%（※参加人数25,073人）。全国25位。**
- 

## 【正答率上位の問題】 ※上位3問題を抜粋

- Q1「家の近くを歩いていると震度6の地震が発生！どこへ移動しますか？」
- Q19「車中泊をしている人がいた。最も適切なアドバイスは？」
- Q23「帰宅したら家に「危険」と書いた赤紙が貼られていた。何を判定するための紙？」

## 【正答率下位の問題】 ※下位3問題を抜粋

- Q7「現在地から最も近い避難場所へ向かいたい。どこへ行きますか？」
- Q6「災害の危険から一時的に逃れる場合、適切な「避難場所」をすべて選びなさい。」
- Q14「家族の安否を知るため、災害用伝言ダイヤルの番号に電話をかけなさい。」

■ 平均点 : **49.51点**

(※全国平均点 : 51.03点)

・ 年代別平均点

年代	平均点
全体	<b>49.51</b>
10代以下	54.84
20代	50.36
30代	50.49
40代	50.16
50代	47.45
60代以上	41.55

■ 参加者数 : **25,073人**

年代	参加率
全体	<b>0.49</b>
10代以下	0.34
20代	0.73
30代	0.89
40代	0.94
50代	0.65
60代以上	0.09

※全体は、全国の参加者数合計に対する参加率

※年代別は、福岡の参加者数合計に対する参加率

■ 参加率 : **0.49%**

(※参加率全国平均 : 0.58%)

※ 福岡県人口 : 5,130,773人

出典:総務省人口推計

# 福岡県\_各問題 正解率

(%)

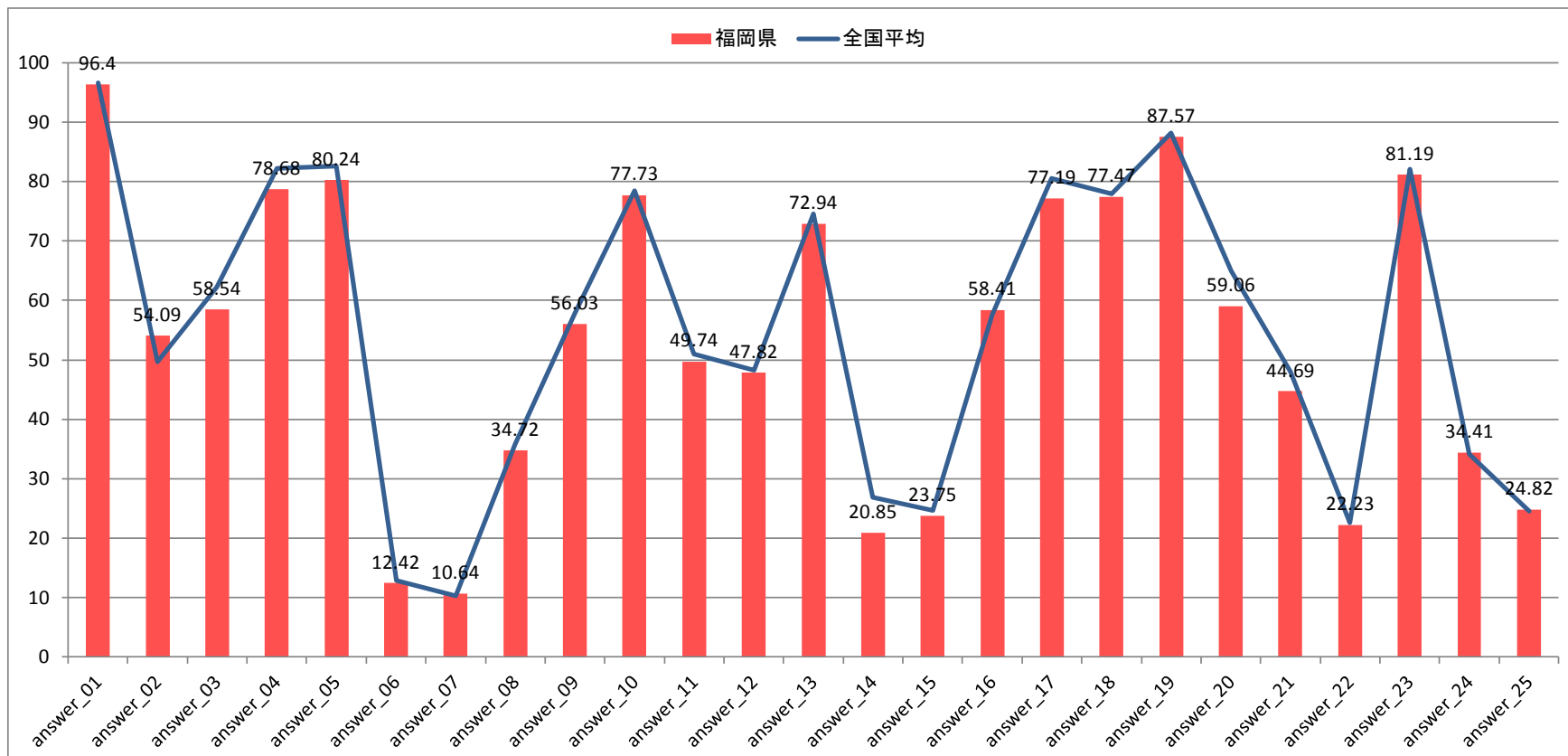

# 福岡県\_各問題×年代別 正解率

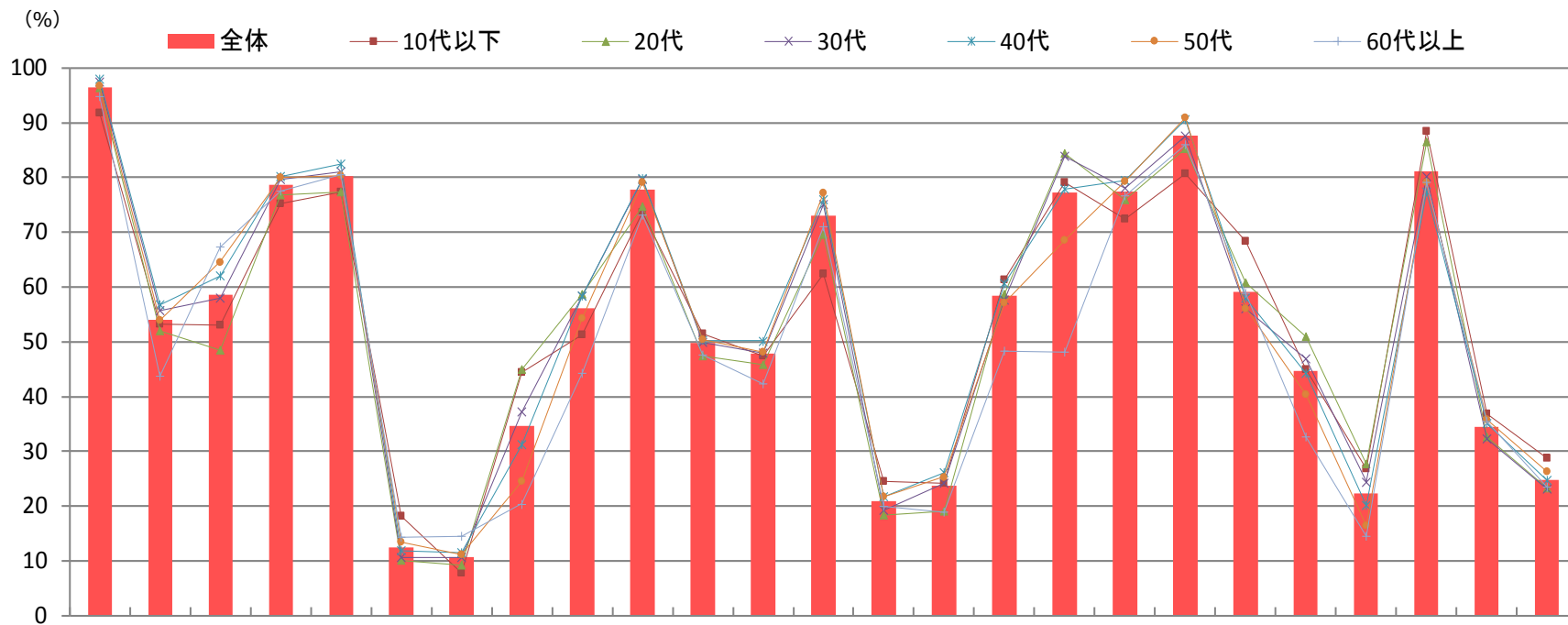

answer	1	2	3	4	5	6	7	8	9	10	11	12	13	14	15	16	17	18	19	20	21	22	23	24	25
全体	96.4	54.1	58.5	78.7	80.2	12.4	10.6	34.7	56.0	77.7	49.7	47.8	72.9	20.9	23.8	58.4	77.2	77.5	87.6	59.1	44.7	22.2	81.2	34.4	24.8
10代以下	91.7	53.3	53.1	75.2	77.4	18.1	7.8	44.4	51.3	73.6	51.4	47.5	62.3	24.5	24.1	61.4	79.1	72.4	80.7	68.4	44.9	26.8	88.4	36.9	28.8
20代	96.4	51.9	48.4	76.8	77.4	10.0	9.3	44.9	58.6	74.7	47.4	45.9	69.6	18.3	19.0	58.7	84.4	76.0	85.2	60.8	51.0	27.8	86.4	32.6	23.3
30代	97.4	55.6	58.0	79.6	81.1	10.6	10.7	37.3	58.4	79.7	49.9	47.9	75.1	19.2	24.2	57.6	83.8	78.0	87.6	56.1	46.9	24.4	80.1	32.3	23.2
40代	97.9	56.8	62.0	80.1	82.4	11.8	11.6	31.2	58.3	79.9	50.3	50.1	76.0	21.7	26.1	60.5	77.8	79.4	90.6	57.9	44.2	20.1	77.3	35.0	24.7
50代	96.8	53.9	64.6	80.1	80.3	13.4	11.2	24.5	54.3	79.2	50.4	48.1	77.2	21.6	25.3	57.1	68.6	79.3	90.9	56.1	40.3	16.4	79.1	35.8	26.3
60代以上	94.8	43.7	67.4	77.5	80.4	14.2	14.6	20.4	44.2	73.2	47.5	42.3	71.0	20.0	18.9	48.2	48.1	76.6	85.9	58.8	32.6	14.4	79.2	35.5	23.5

+5 +10 -5 -10



- **平均点：50.54点。全国36位。**
  - **参加率：0.43%（※参加人数3,600人）。全国36位。**
- 

## 【正答率上位の問題】 ※上位3問題を抜粋

- Q1「家の近くを歩いていると震度6の地震が発生！どこへ移動しますか？」
- Q19「車中泊をしている人がいた。最も適切なアドバイスは？」
- Q5「避難時、家を出るときにしておくべきことは？」

## 【正答率下位の問題】 ※下位3問題を抜粋

- Q7「現在地から最も近い避難場所へ向かいたい。どこへ行きますか？」
- Q6「災害の危険から一時的に逃れる場合、適切な「避難場所」をすべて選びなさい。」
- Q22「倒れている人を発見。正しいスピードでタップして心臓マッサージをきなさい。」

■ 平均点 : **50.54点**

(※全国平均点 : 51.03点)

・ 年代別平均点

年代	平均点
全体	<b>50.54</b>
10代以下	56.37
20代	50.99
30代	52.04
40代	50.66
50代	49.23
60代以上	43.47

■ 参加者数 : **3,600人**

年代	参加率
全体	<b>0.43</b>
10代以下	0.33
20代	0.78
30代	0.86
40代	0.87
50代	0.54
60代以上	0.07

※全体は、全国の参加者数合計に対する参加率  
※年代別は、佐賀の参加者数合計に対する参加率

■ 参加率 : **0.43%**

(※参加率全国平均 : 0.58%)

# 佐賀県\_各問題 正解率

(%)

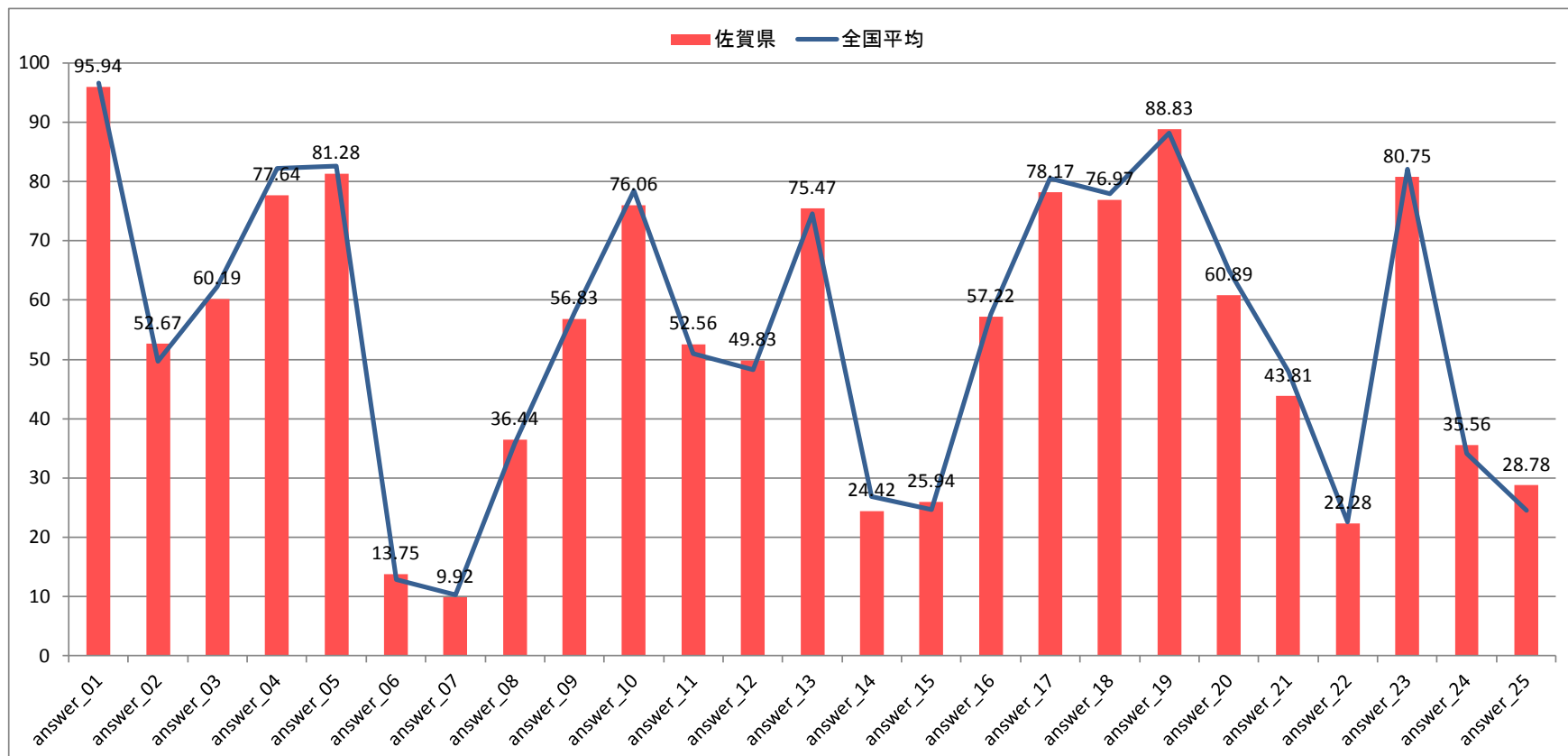

# 佐賀県\_各問題×年代別 正解率

(%)

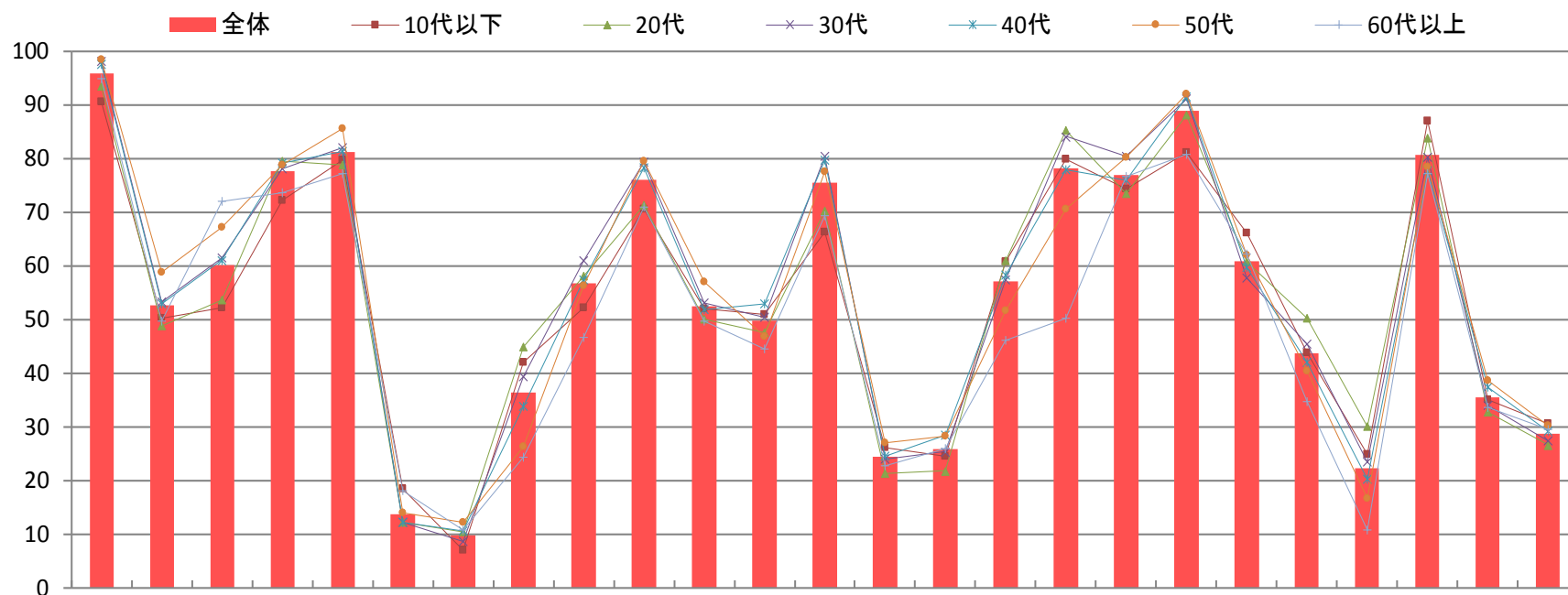

answer	1	2	3	4	5	6	7	8	9	10	11	12	13	14	15	16	17	18	19	20	21	22	23	24	25
全体	95.9	52.7	60.2	77.6	81.3	13.8	9.9	36.4	56.8	76.1	52.6	49.8	75.5	24.4	25.9	57.2	78.2	77.0	88.8	60.9	43.8	22.3	80.8	35.6	28.8
10代以下	90.7	50.2	52.3	72.2	79.7	18.4	7.0	42.0	52.3	70.5	52.1	51.0	66.4	26.2	24.5	60.8	79.9	74.3	81.2	66.2	43.9	24.9	87.1	35.2	30.6
20代	93.5	48.9	53.7	79.5	78.9	12.3	10.5	44.9	58.1	71.4	50.1	47.6	70.2	21.3	21.8	60.9	85.2	73.4	88.0	60.7	50.3	30.1	83.9	32.8	26.6
30代	98.0	53.2	61.6	78.1	82.1	12.2	8.7	39.3	61.0	79.4	53.1	50.5	80.5	24.0	25.4	57.5	84.1	80.4	91.2	57.8	45.5	23.5	80.2	34.1	27.4
40代	97.5	52.9	61.1	79.2	81.3	12.3	10.6	33.8	57.5	78.3	51.8	52.9	79.7	24.5	28.5	58.2	77.9	75.9	91.4	59.7	42.0	20.3	77.7	37.4	29.3
50代	98.4	58.8	67.2	78.9	85.6	14.1	12.3	26.4	56.3	79.6	57.0	46.9	77.6	27.1	28.3	51.6	70.6	80.3	92.1	62.1	40.4	16.8	78.5	38.6	30.3
60代以上	94.8	49.7	72.0	73.6	77.2	18.1	10.9	24.4	46.6	71.0	49.7	44.6	69.4	22.8	25.9	46.1	50.3	76.7	80.8	62.2	34.7	10.9	77.2	33.7	29.5

+5 +10 -5 -10

- **平均点：50.86点。全国26位。**
  - **参加率：0.37%（※参加人数5,069人）。全国44位。**
- 

## 【正答率上位の問題】 ※上位3問題を抜粋

- Q1「家の近くを歩いていると震度6の地震が発生！どこへ移動しますか？」
- Q19「車中泊をしている人がいた。最も適切なアドバイスは？」
- Q23「帰宅したら家に「危険」と書いた赤紙が貼られていた。何を判定するための紙？」

## 【正答率下位の問題】 ※下位3問題を抜粋

- Q7「現在地から最も近い避難場所へ向かいたい。どこへ行きますか？」
- Q6「災害の危険から一時的に逃れる場合、適切な「避難場所」をすべて選びなさい。」
- Q22「倒れている人を発見。正しいスピードでタップして心臓マッサージをきなさい。」

■ 平均点 : **50.86点**

■ 参加者数 : **5,069人**

・ 年代別平均点 (※全国平均点 : 51.03点)

年代	平均点
全体	<b>50.86</b>
10代以下	<b>58.33</b>
20代	<b>51.28</b>
30代	<b>51.68</b>
40代	<b>51.65</b>
50代	<b>48.64</b>
60代以上	<b>43.81</b>

年代	参加率
全体	<b>0.37</b>
10代以下	<b>0.29</b>
20代	<b>0.68</b>
30代	<b>0.84</b>
40代	<b>0.78</b>
50代	<b>0.42</b>
60代以上	<b>0.05</b>

※全体は、全国の参加者数合計に対する参加率  
※年代別は、長崎の参加者数合計に対する参加率

■ 参加率 : **0.37%**

(※参加率全国平均 : 0.58%)

# 長崎県\_各問題 正解率

(%)

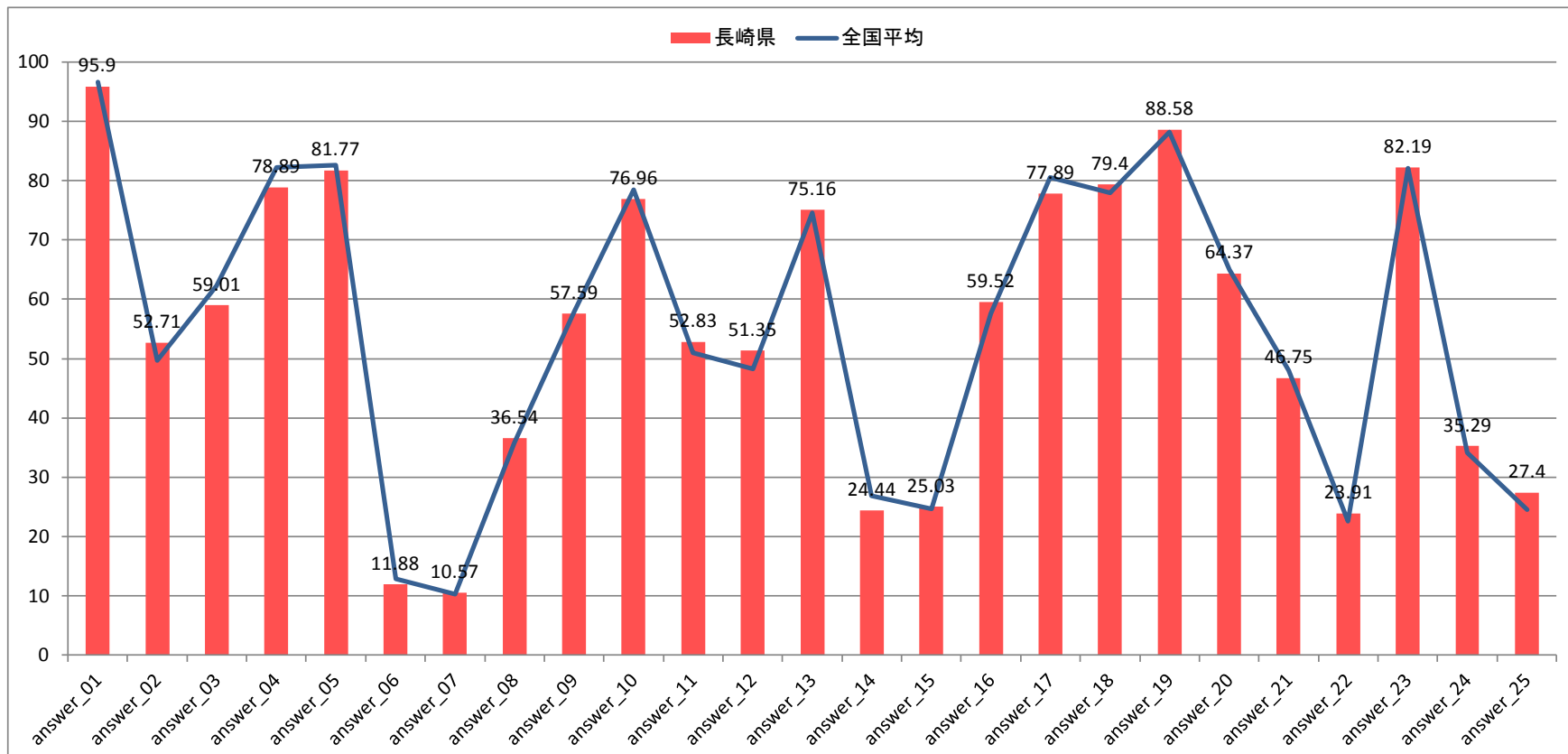

# 長崎県\_各問題×年代別 正解率

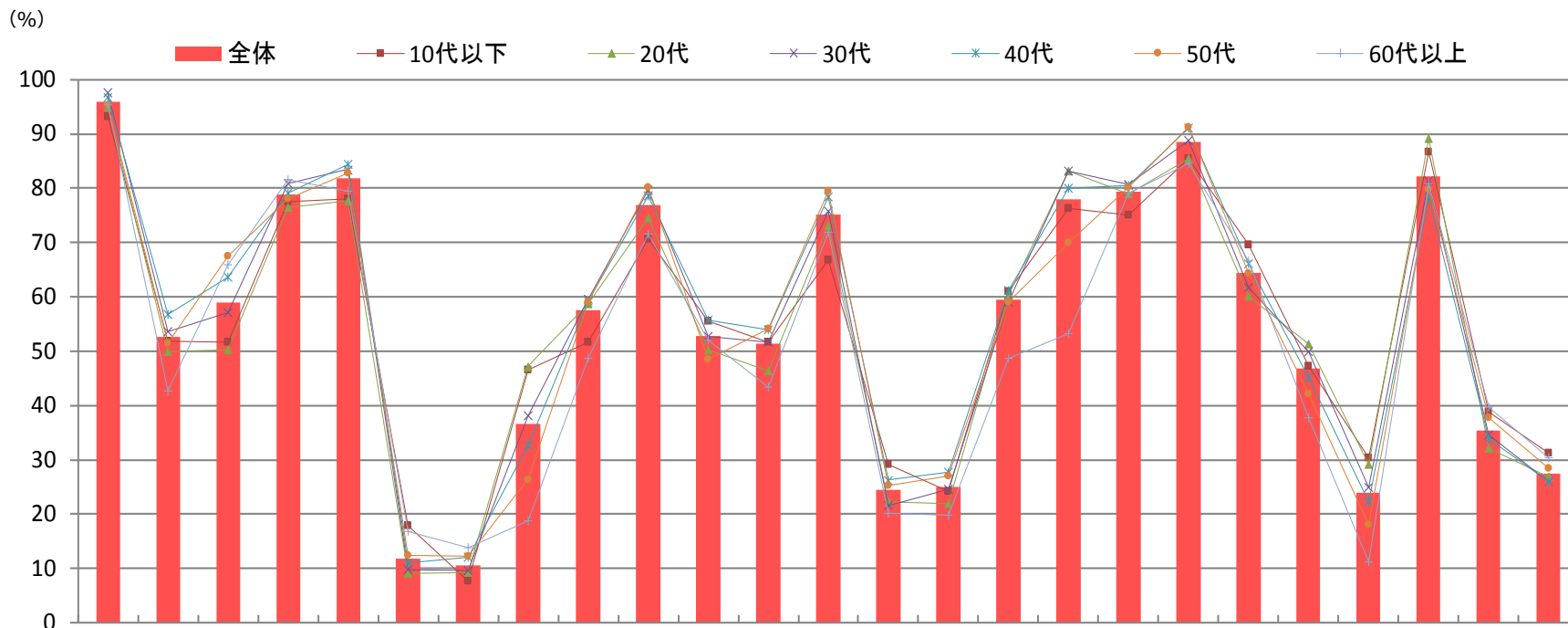

answer	1	2	3	4	5	6	7	8	9	10	11	12	13	14	15	16	17	18	19	20	21	22	23	24	25
全体	95.9	52.7	59.0	78.9	81.8	11.9	10.6	36.5	57.6	77.0	52.8	51.4	75.2	24.4	25.0	59.5	77.9	79.4	88.6	64.4	46.8	23.9	82.2	35.3	27.4
10代以下	93.1	51.8	51.7	77.5	78.1	17.8	7.6	46.6	51.7	70.7	55.5	51.7	66.9	29.1	24.3	61.0	76.3	75.0	85.4	69.6	47.2	30.4	86.7	38.7	31.3
20代	95.0	49.9	50.3	76.5	77.7	9.1	9.3	47.2	58.6	74.5	50.2	46.4	73.2	22.3	21.9	60.3	83.1	78.9	85.4	60.1	51.3	29.1	89.1	32.1	26.8
30代	97.6	53.5	57.1	80.9	83.4	9.9	9.7	38.1	59.5	79.6	52.6	51.6	75.7	21.6	24.6	59.0	83.2	80.6	88.8	61.7	49.9	24.9	81.4	34.6	25.9
40代	96.7	56.7	63.7	79.2	84.5	11.1	12.1	32.7	59.3	78.6	55.7	53.9	78.4	26.2	27.7	61.2	80.0	80.5	91.1	66.1	45.2	22.3	78.2	33.9	25.9
50代	95.3	51.4	67.5	78.0	82.8	12.4	12.2	26.4	59.0	80.2	48.4	54.1	79.5	25.3	27.0	59.0	69.9	80.2	91.3	64.4	42.2	18.0	79.8	37.7	28.5
60代以上	95.5	42.7	65.9	81.7	79.4	16.9	13.9	18.7	48.7	71.5	52.1	43.5	71.9	20.2	19.9	48.7	53.2	79.0	84.6	66.7	37.8	11.2	80.9	39.7	30.3

+5 +10 -5 -10



- **平均点：52.30点。全国4位。**
  - **参加率：0.47%（※参加人数8,451人）。全国31位。**
- 

## 【正答率上位の問題】 ※上位3問題を抜粋

- Q1「家の近くを歩いていると震度6の地震が発生！どこへ移動しますか？」
- Q5「避難時、家を出るときにしておくべきことは？」
- Q19「車中泊をしている人がいた。最も適切なアドバイスは？」

## 【正答率下位の問題】 ※下位3問題を抜粋

- Q7「現在地から最も近い避難場所へ向かいたい。どこへ行きますか？」
- Q6「災害の危険から一時的に逃れる場合、適切な「避難場所」をすべて選びなさい。」
- Q22「倒れている人を発見。正しいスピードでタップして心臓マッサージをしなさい。」

■ 平均点 : **52.30点**

(※全国平均点 : 51.03点)

・ 年代別平均点

年代	平均点
全体	<b>52.3</b>
10代以下	56.59
20代	53.19
30代	53.02
40代	52.45
50代	50.35
60代以上	46.37

■ 参加者数 : **8,451人**

年代	参加率
全体	<b>0.47</b>
10代以下	0.35
20代	0.79
30代	0.96
40代	1.06
50代	0.59
60代以上	0.07

※全体は、全国の参加者数合計に対する参加率

※年代別は、熊本の参加者数合計に対する参加率

■ 参加率 : **0.47%**

(※参加率全国平均 : 0.58%)

# 熊本県\_各問題 正解率

(%)

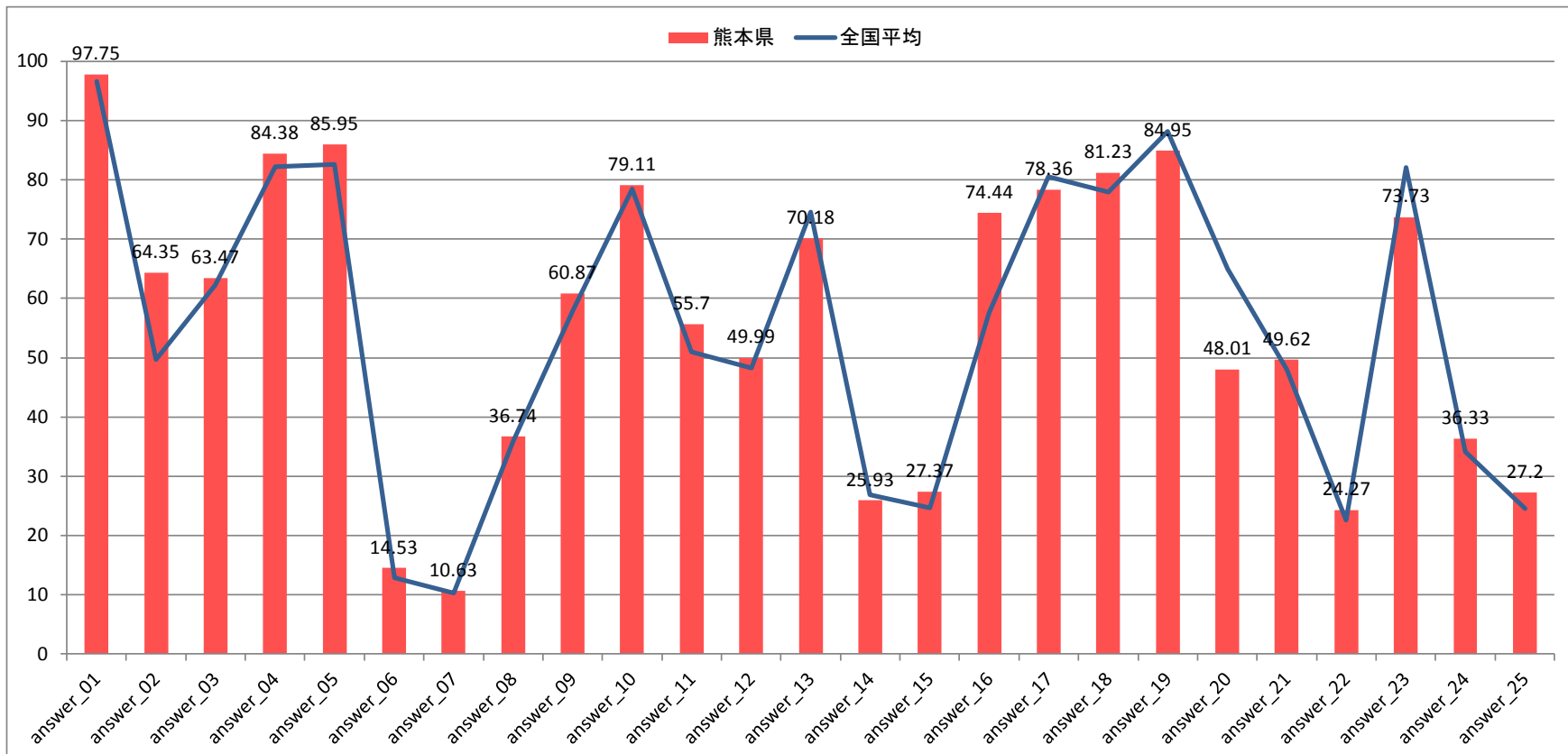

# 熊本県\_各問題×年代別 正解率

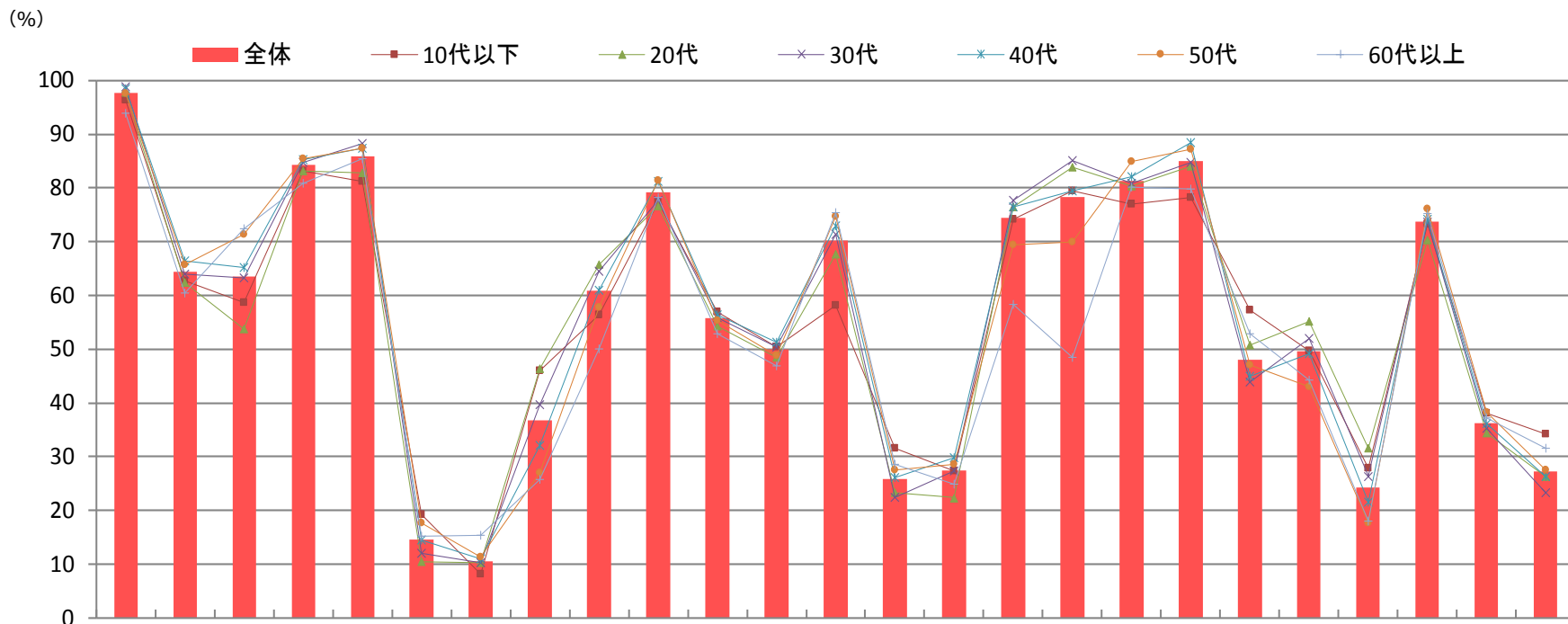

answer	1	2	3	4	5	6	7	8	9	10	11	12	13	14	15	16	17	18	19	20	21	22	23	24	25
全体	97.8	64.4	63.5	84.4	86.0	14.5	10.6	36.7	60.9	79.1	55.7	50.0	70.2	25.9	27.4	74.4	78.4	81.2	85.0	48.0	49.6	24.3	73.7	36.3	27.2
10代以下	96.4	62.7	58.7	83.2	81.2	19.3	8.3	46.0	56.4	77.3	56.9	50.4	58.1	31.6	27.3	74.2	79.5	77.1	78.3	57.3	49.7	27.9	73.4	38.1	34.3
20代	97.7	62.5	53.7	83.2	82.8	10.5	10.3	46.3	65.8	76.7	54.2	48.5	67.6	23.3	22.3	76.5	83.9	80.4	84.1	50.8	55.3	31.6	70.2	34.4	26.3
30代	98.8	63.9	63.3	84.8	88.2	12.1	10.4	39.7	64.6	77.8	55.9	50.5	71.4	22.5	27.4	77.7	85.1	81.0	84.8	43.9	52.0	26.4	73.7	35.2	23.4
40代	98.4	66.4	65.2	85.3	87.4	14.5	10.9	32.1	61.0	81.3	56.5	51.4	72.9	26.1	29.9	76.4	79.4	82.1	88.4	45.0	49.2	21.6	74.2	36.2	26.4
50代	97.6	65.8	71.4	85.5	87.5	17.7	11.3	27.0	57.8	81.4	55.4	48.9	74.8	27.5	28.6	69.5	70.0	84.9	87.2	47.0	43.0	17.7	76.2	38.2	27.6
60代以上	93.9	60.4	72.4	80.8	85.5	15.2	15.5	25.8	50.1	78.2	52.9	46.8	75.4	28.6	24.8	58.3	48.5	80.1	79.9	52.9	44.3	18.0	75.2	37.2	31.6

+5 +10 -5 -10

- **平均点：50.86点。全国27位。**
  - **参加率：0.46%（※参加人数5,426人）。全国33位。**
- 

## 【正答率上位の問題】 ※上位3問題を抜粋

- Q1「家の近くを歩いていると震度6の地震が発生！どこへ移動しますか？」
- Q19「車中泊をしている人がいた。最も適切なアドバイスは？」
- Q5「避難時、家を出るときにしておくべきことは？」

## 【正答率下位の問題】 ※下位3問題を抜粋

- Q7「現在地から最も近い避難場所へ向かいたい。どこへ行きますか？」
- Q6「災害の危険から一時的に逃れる場合、適切な「避難場所」をすべて選びなさい。」
- Q22「倒れている人を発見。正しいスピードでタップして心臓マッサージをしなさい。」

■ 平均点 : **50.86点**

■ 参加者数 : **5,426人**

・ 年代別平均点 (※全国平均点 : 51.03点)

年代	平均点
全体	<b>50.86</b>
10代以下	56.67
20代	51.56
30代	52.72
40代	51.02
50代	48.95
60代以上	42.56

年代	参加率
全体	<b>0.46</b>
10代以下	0.35
20代	0.76
30代	1.02
40代	0.99
50代	0.61
60代以上	0.06

※全体は、全国の参加者数合計に対する参加率  
※年代別は、大分の参加者数合計に対する参加率

■ 参加率 : **0.46%**

(※参加率全国平均 : 0.58%)

※ 大分県人口 : 1,169,158人  
出典:総務省人口推計

# 大分県\_各問題 正解率

(%)

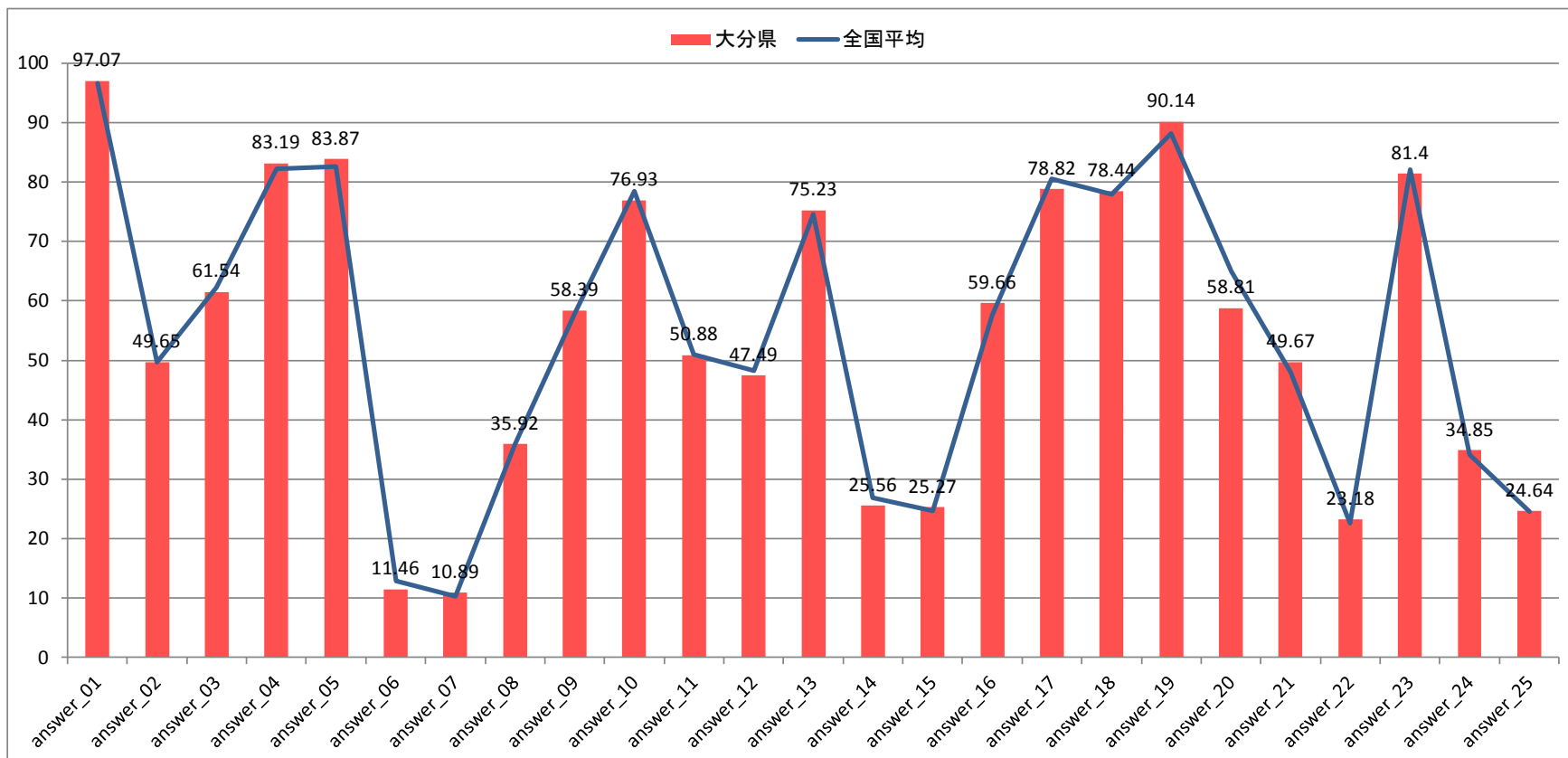

# 大分県\_各問題×年代別 正解率

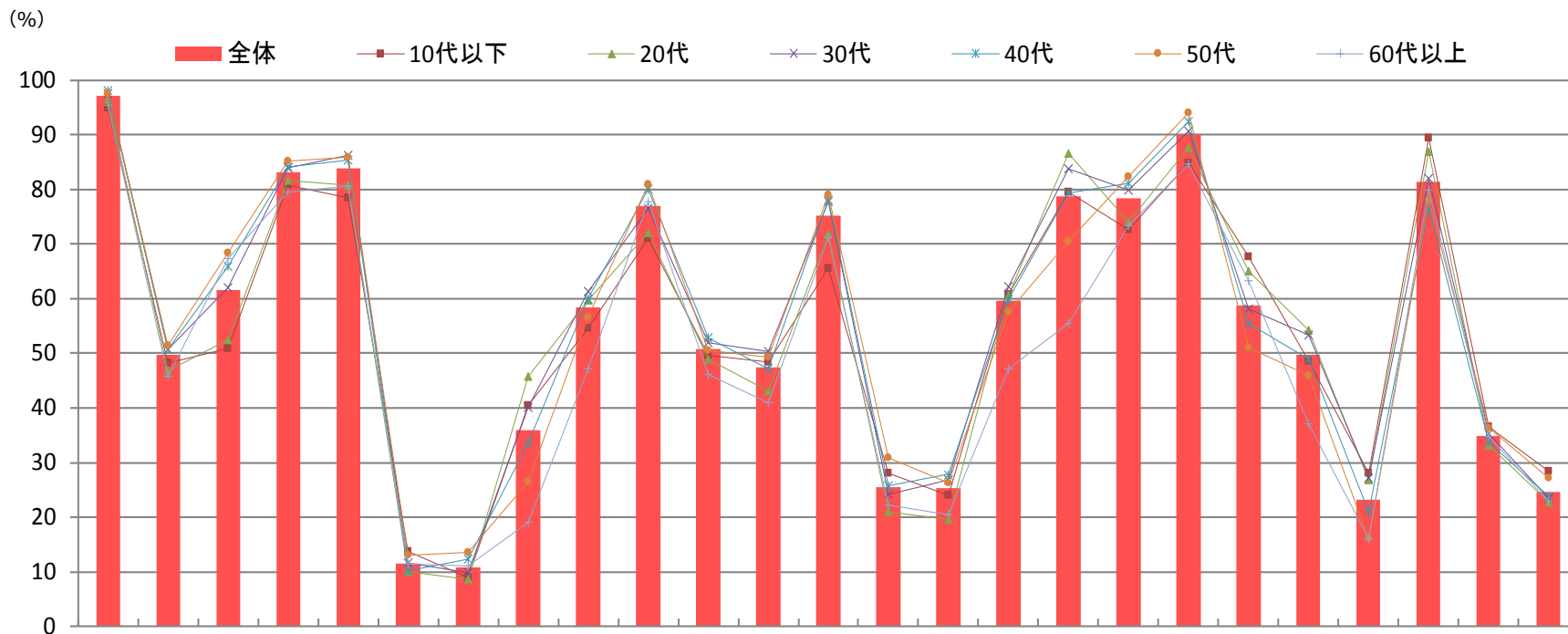

answer	1	2	3	4	5	6	7	8	9	10	11	12	13	14	15	16	17	18	19	20	21	22	23	24	25
全体	97.1	49.7	61.5	83.2	83.9	11.5	10.9	35.9	58.4	76.9	50.9	47.5	75.2	25.6	25.3	59.7	78.8	78.4	90.1	58.8	49.7	23.2	81.4	34.9	24.6
10代以下	94.9	48.2	50.9	80.8	78.5	13.7	9.1	40.5	54.6	71.0	49.7	48.4	65.5	28.0	24.1	60.8	79.5	72.6	84.9	67.6	48.7	28.0	89.4	36.6	28.4
20代	96.5	46.8	52.4	81.6	80.8	10.0	8.6	45.7	59.8	72.1	48.9	43.2	72.0	20.9	19.5	60.7	86.6	74.1	87.7	65.0	54.3	26.8	86.9	33.1	22.8
30代	97.5	50.7	62.1	84.0	86.3	11.6	9.9	40.1	61.4	76.6	51.9	50.4	77.8	24.2	26.9	62.2	83.8	79.8	90.6	58.1	53.4	27.2	82.1	35.3	23.5
40代	98.1	50.6	65.9	84.1	85.4	10.2	12.3	33.6	60.0	80.1	52.8	47.1	78.0	25.8	27.8	59.9	79.3	81.1	92.4	55.5	48.9	21.0	76.4	33.7	23.8
50代	97.5	51.4	68.5	85.2	85.9	13.0	13.6	26.4	56.6	81.0	50.5	49.2	79.0	30.8	26.3	57.6	70.5	82.3	94.0	51.1	46.0	16.0	77.9	36.3	27.1
60代以上	95.5	45.8	67.4	79.5	80.6	11.5	11.1	19.1	47.2	77.8	46.2	41.0	71.2	22.2	20.5	47.2	55.6	73.3	84.7	63.2	37.2	16.0	79.9	34.7	22.9

+5  +10  -5  -10



- **平均点：50.87点。全国25位。**
  - **参加率：0.44%（※参加人数4,848人）。全国35位。**
- 

## 【正答率上位の問題】 ※上位3問題を抜粋

- Q1「家の近くを歩いていると震度6の地震が発生！どこへ移動しますか？」
- Q19「車中泊をしている人がいた。最も適切なアドバイスは？」
- Q5「避難時、家を出るときにしておくべきことは？」

## 【正答率下位の問題】 ※下位3問題を抜粋

- Q7「現在地から最も近い避難場所へ向かいたい。どこへ行きますか？」
- Q6「災害の危険から一時的に逃れる場合、適切な「避難場所」をすべて選びなさい。」
- Q22「倒れている人を発見。正しいスピードでタップして心臓マッサージをしなさい。」

■ 平均点 : **50.87点**

■ 参加者数 : **4,848人**

・ 年代別平均点 (※全国平均点 : 51.03点)

年代	平均点
全体	<b>50.87</b>
10代以下	58.86
20代	51.58
30代	50.57
40代	51.47
50代	48.04
60代以上	45.73

年代	参加率
全体	<b>0.44</b>
10代以下	0.30
20代	0.80
30代	0.97
40代	0.95
50代	0.52
60代以上	0.07

※全体は、全国の参加者数合計に対する参加率  
※年代別は、宮崎の参加者数合計に対する参加率

■ 参加率 : **0.44%**

(※参加率全国平均 : 0.58%)

# 宮崎県\_各問題 正解率

(%)

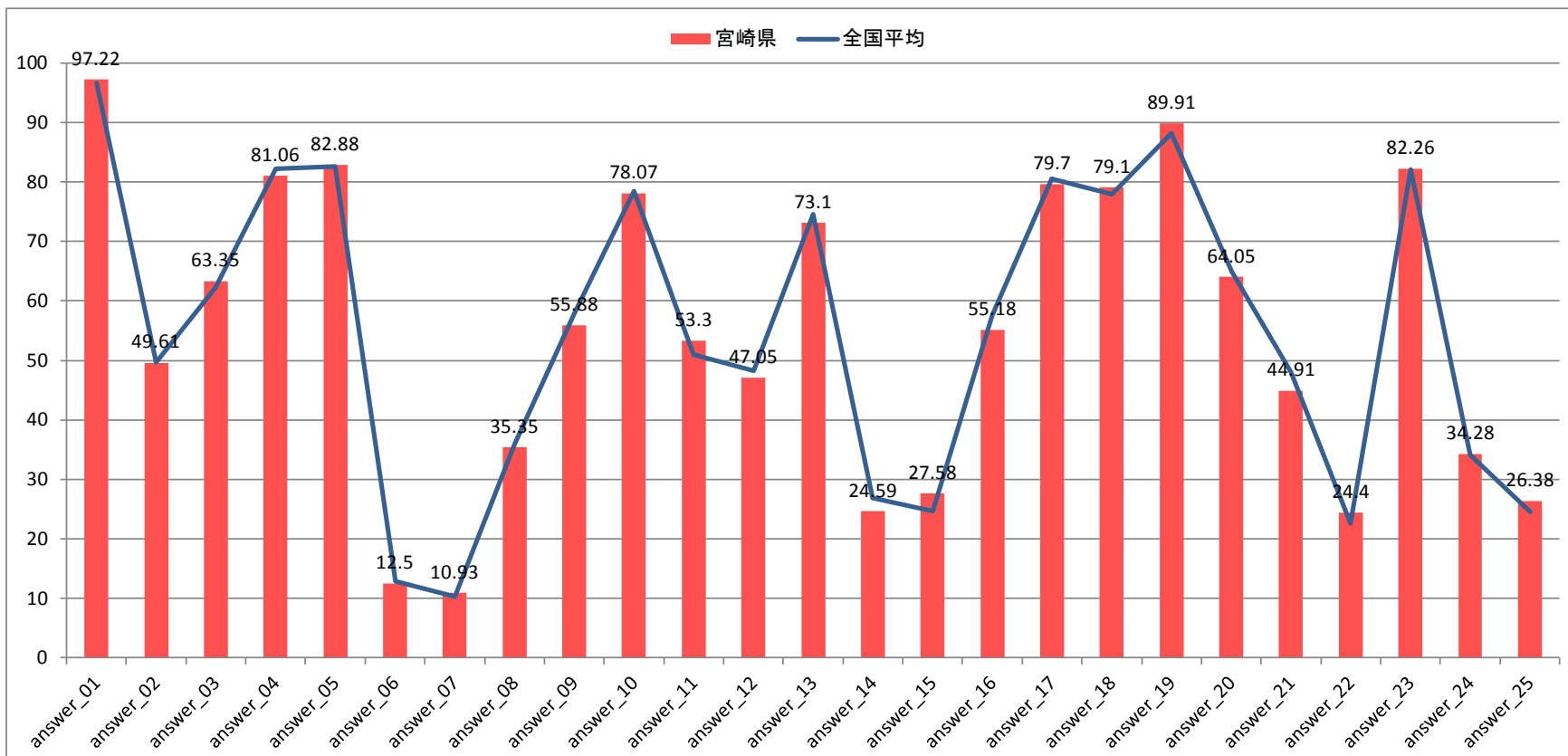

# 宮崎県\_各問題×年代別 正解率

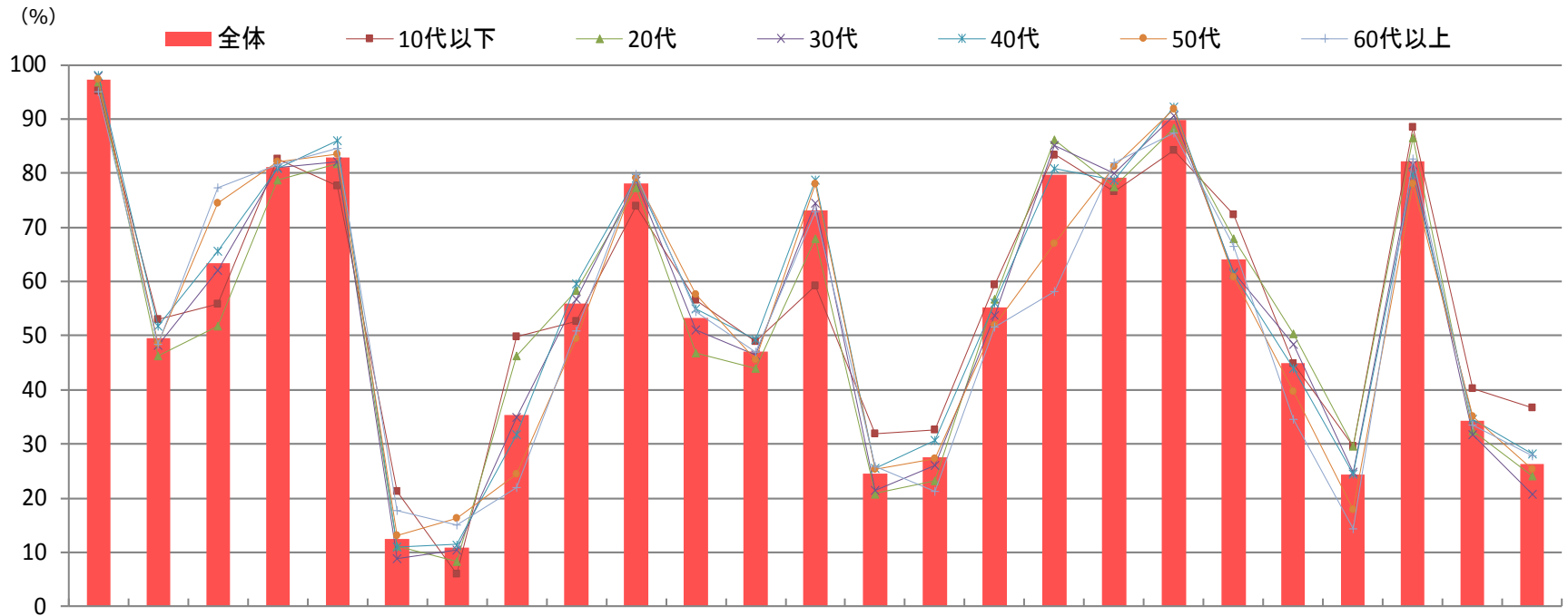

answer	1	2	3	4	5	6	7	8	9	10	11	12	13	14	15	16	17	18	19	20	21	22	23	24	25
全体	97.2	49.6	63.4	81.1	82.9	12.5	10.9	35.4	55.9	78.1	53.3	47.1	73.1	24.6	27.6	55.2	79.7	79.1	89.9	64.1	44.9	24.4	82.3	34.3	26.4
10代以下	95.3	53.1	55.8	82.6	77.6	21.3	6.0	49.8	52.6	74.0	56.5	48.9	59.3	32.0	32.6	59.4	83.4	76.6	84.3	72.4	44.8	29.6	88.5	40.3	36.7
20代	96.8	46.4	51.8	78.8	81.8	11.1	8.2	46.4	58.4	77.3	46.8	43.9	67.8	20.8	23.2	56.8	86.2	77.4	88.4	67.8	50.3	29.6	86.5	32.4	24.1
30代	98.0	48.3	62.0	81.1	82.1	8.8	10.5	34.8	56.8	78.6	51.0	46.4	74.5	21.4	26.0	53.7	85.1	79.9	90.6	61.7	48.4	24.8	81.6	31.8	20.8
40代	98.1	51.8	65.6	81.0	86.0	11.0	11.4	31.7	59.6	79.1	55.0	49.4	78.7	25.5	30.6	56.1	81.0	78.8	92.3	61.3	43.9	24.5	79.8	34.5	28.1
50代	97.4	48.6	74.5	82.0	83.5	13.1	16.3	24.4	49.5	79.0	57.6	45.5	78.0	25.3	27.3	51.9	67.1	81.2	91.9	60.8	39.7	17.8	78.0	35.1	25.3
60代以上	95.1	48.4	77.4	81.5	84.7	17.8	15.0	22.0	50.9	79.8	54.4	47.0	72.8	25.8	21.3	51.6	58.2	81.9	87.5	66.6	34.5	14.3	82.6	33.5	27.9

+5   +10   -5   -10

- **平均点：50.47点。全国39位。**
  - **参加率：0.31%（※参加人数5,139人）。全国47位。**
- 

## 【正答率上位の問題】 ※上位3問題を抜粋

- Q1「家の近くを歩いていると震度6の地震が発生！どこへ移動しますか？」
- Q19「車中泊をしている人がいた。最も適切なアドバイスは？」
- Q5「避難時、家を出るときにしておくべきことは？」

## 【正答率下位の問題】 ※下位3問題を抜粋

- Q7「現在地から最も近い避難場所へ向かいたい。どこへ行きますか？」
- Q6「災害の危険から一時的に逃れる場合、適切な「避難場所」をすべて選びなさい。」
- Q14「家族の安否を知るため、災害用伝言ダイヤルの番号に電話をかけなさい。」

■ 平均点 : **50.47点**

■ 参加者数 : **5,139人**

・ 年代別平均点 (※全国平均点 : 51.03点)

年代	平均点
全体	<b>50.47</b>
10代以下	56.29
20代	51.34
30代	51.45
40代	49.89
50代	47.73
60代以上	43.25

年代	参加率
全体	<b>0.31</b>
10代以下	0.26
20代	0.62
30代	0.70
40代	0.68
50代	0.31
60代以上	0.04

※全体は、全国の参加者数合計に対する参加率  
※年代別は、鹿児島の参加者数合計に対する参加率

■ 参加率 : **0.31%**

(※参加率全国平均 : 0.58%)

※ 鹿児島県人口1,655,888人  
出典:総務省人口推計

# 鹿児島県\_各問題 正解率

(%)

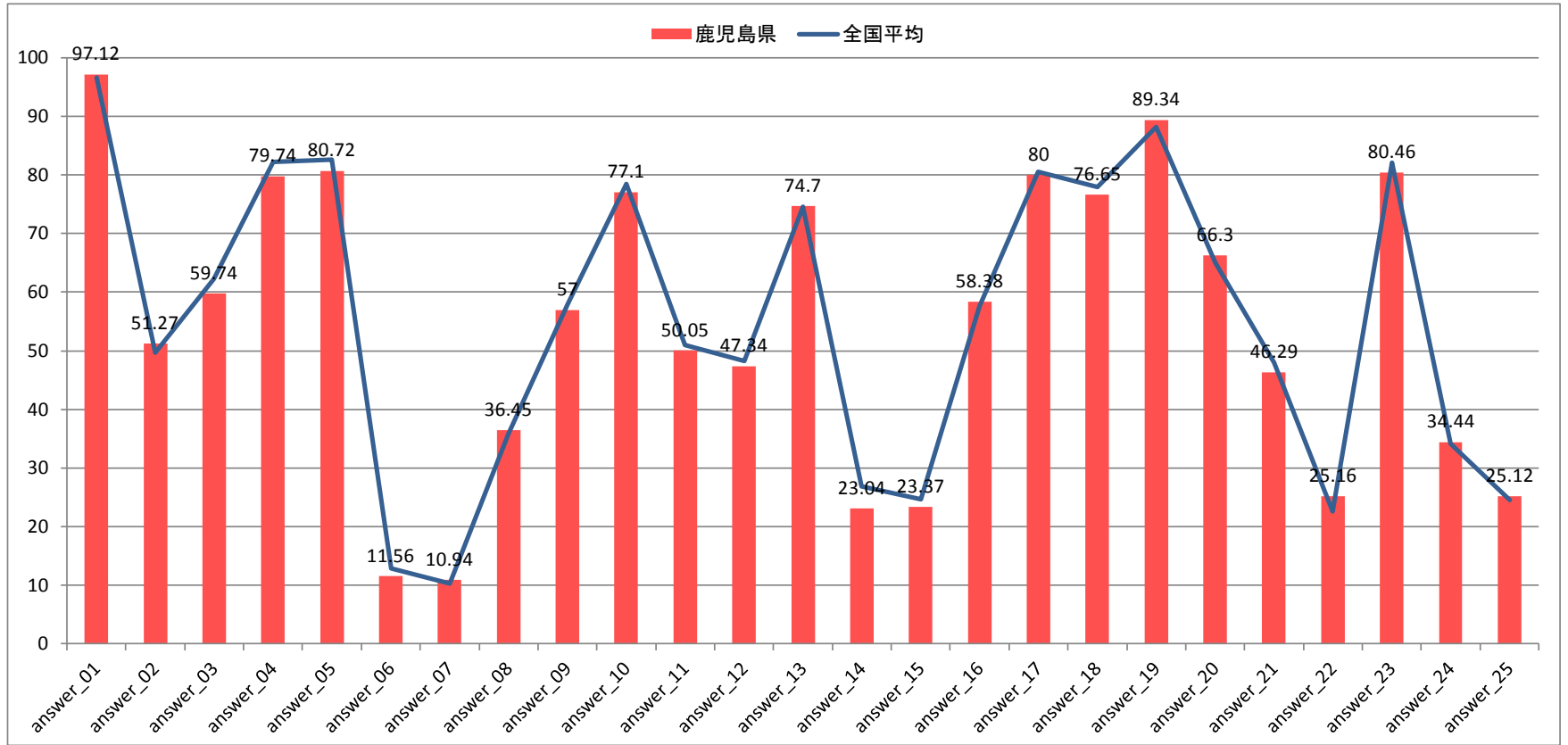

# 鹿児島県\_各問題×年代別 正解率

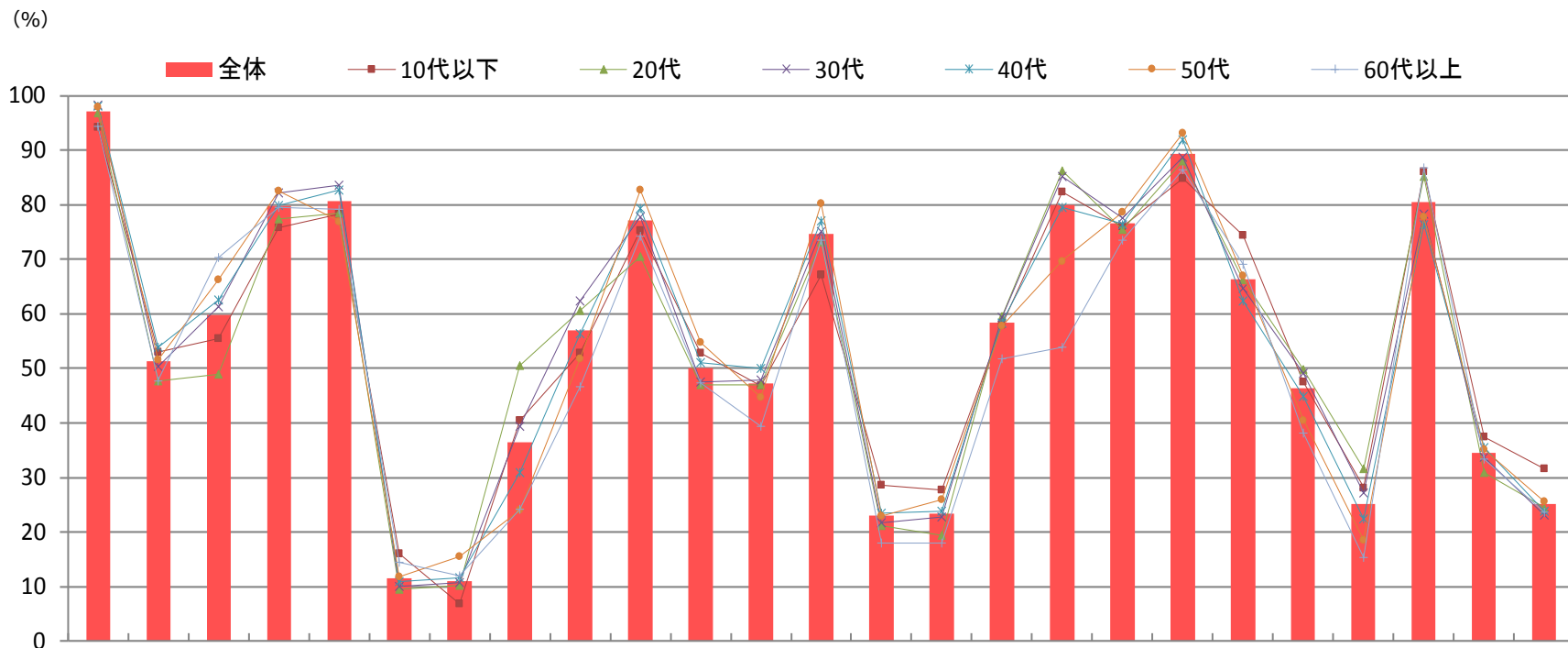

answer	1	2	3	4	5	6	7	8	9	10	11	12	13	14	15	16	17	18	19	20	21	22	23	24	25
全体	97.1	51.3	59.7	79.7	80.7	11.6	10.9	36.5	57.0	77.1	50.1	47.3	74.7	23.0	23.4	58.4	80.0	76.7	89.3	66.3	46.3	25.2	80.5	34.4	25.1
10代以下	94.1	52.9	55.4	75.9	78.4	16.0	6.9	40.4	52.8	75.4	52.8	46.8	67.1	28.6	27.8	58.0	82.4	76.0	84.9	74.5	47.5	28.2	86.1	37.4	31.7
20代	96.8	47.7	48.9	77.3	78.4	9.6	10.2	50.5	60.6	70.6	47.0	47.0	73.2	21.1	19.4	59.5	86.2	75.4	88.0	66.4	49.8	31.6	85.2	30.9	24.4
30代	98.3	50.4	61.3	82.2	83.7	10.1	10.7	39.3	62.4	77.8	47.6	47.9	75.1	21.6	22.7	59.4	85.2	77.7	88.8	64.7	49.2	27.2	78.4	33.8	23.1
40代	98.0	53.9	62.6	79.9	82.8	11.0	11.6	30.9	56.4	79.4	51.0	50.0	77.1	23.4	23.8	58.4	79.6	76.4	91.9	62.3	45.0	22.5	76.4	35.4	23.9
50代	98.0	51.6	66.3	82.5	77.0	11.8	15.5	24.0	51.7	82.7	54.7	44.6	80.3	22.9	25.9	57.7	69.7	78.7	93.2	67.0	40.5	18.5	77.8	35.2	25.6
60代以上	94.4	47.8	70.3	79.5	79.1	14.5	12.1	24.1	46.6	74.3	47.4	39.4	73.5	18.1	18.1	51.8	53.8	73.5	86.4	69.1	38.2	15.3	86.8	33.3	23.7

+5    +10    -5    -10



- **平均点：50.30点。全国42位。**
  - **参加率：0.36%（※参加人数5,271人）。全国46位。**
- 

## 【正答率上位の問題】 ※上位3問題を抜粋

- Q1「家の近くを歩いていると震度6の地震が発生！どこへ移動しますか？」
- Q23「帰宅したら家に「危険」と書いた赤紙が貼られていた。何を判定するための紙？」
- Q19「車中泊をしている人がいた。最も適切なアドバイスは？」

## 【正答率下位の問題】 ※下位3問題を抜粋

- Q7「現在地から最も近い避難場所へ向かいたい。どこへ行きますか？」
- Q6「災害の危険から一時的に逃れる場合、適切な「避難場所」をすべて選びなさい。」
- Q14「家族の安否を知るため、災害用伝言ダイヤルの番号に電話をかけなさい。」

■ 平均点 : **50.30点**

■ 参加者数 : **5,271人**

・ 年代別平均点 (※全国平均点 : 51.03点)

年代	平均点
全体	<b>50.3</b>
10代以下	51.85
20代	51.39
30代	51.87
40代	49.28
50代	47.61
60代以上	44.73

年代	参加率
全体	<b>0.36</b>
10代以下	0.28
20代	0.55
30代	0.66
40代	0.64
50代	0.31
60代以上	0.08

※全体は、全国の参加者数合計に対する参加率  
※年代別は、沖縄の参加者数合計に対する参加率

■ 参加率 : **0.36%**

(※参加率全国平均 : 0.58%)

※ 沖縄県人口 : 1,471,536人  
出典:総務省人口推計

# 沖縄県\_各問題 正解率

(%)

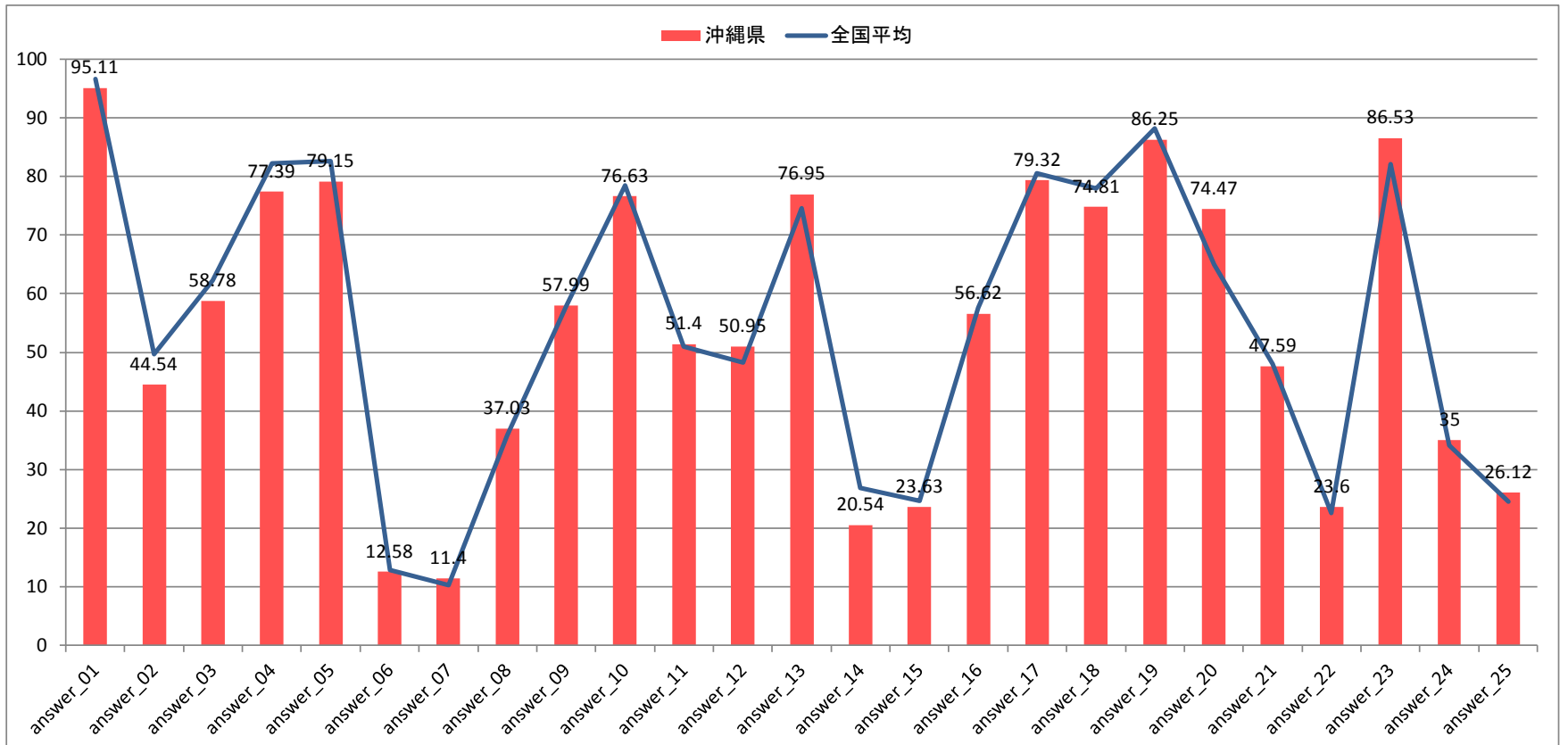

# 沖縄県\_各問題×年代別 正解率

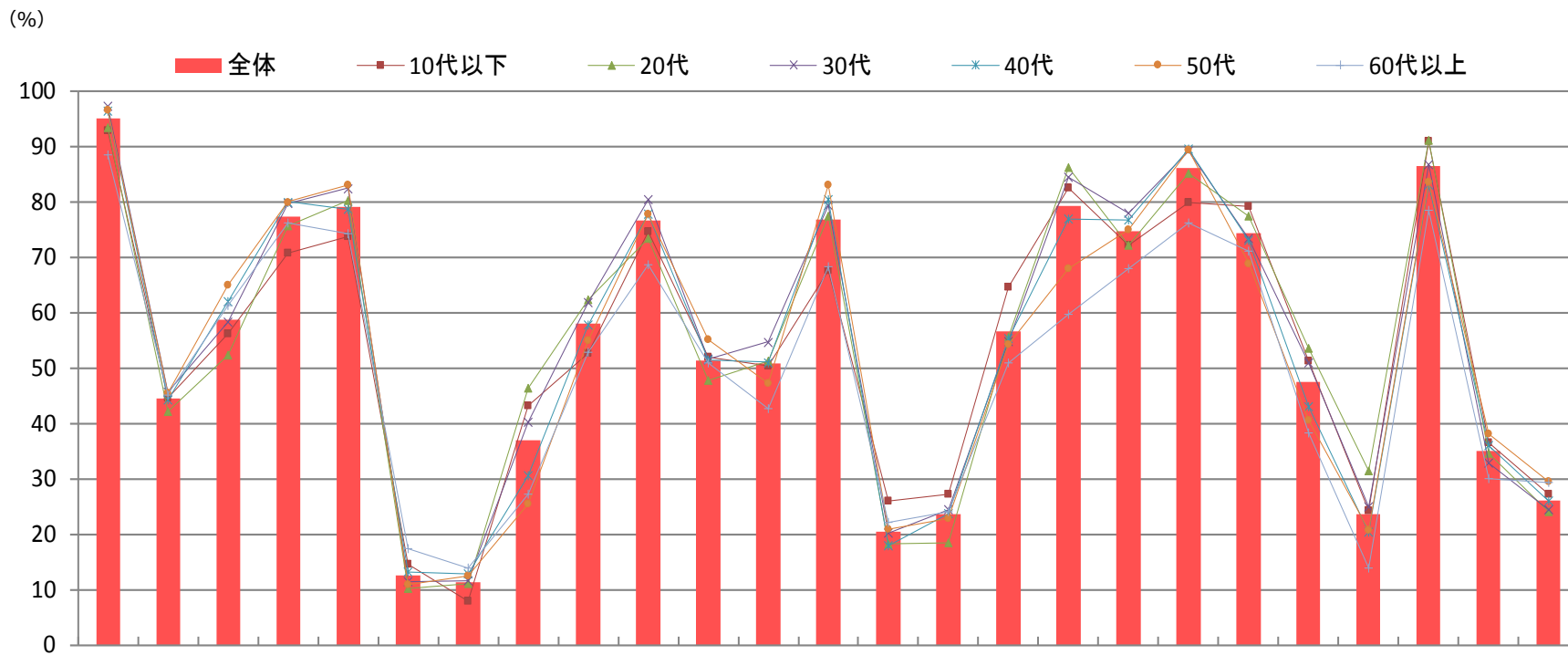

answer	1	2	3	4	5	6	7	8	9	10	11	12	13	14	15	16	17	18	19	20	21	22	23	24	25
全体	95.1	44.5	58.8	77.4	79.2	12.6	11.4	37.0	58.0	76.6	51.4	51.0	77.0	20.5	23.6	56.6	79.3	74.8	86.3	74.5	47.6	23.6	86.5	35.0	26.1
10代以下	93.0	44.7	56.3	70.8	73.7	14.6	8.0	43.3	52.7	74.7	52.0	50.4	67.6	25.9	27.3	64.6	82.5	72.3	79.9	79.2	51.3	24.3	91.0	36.5	27.2
20代	93.5	42.2	52.4	75.7	80.2	10.3	11.1	46.4	62.3	73.5	47.9	51.3	77.6	18.3	18.5	55.7	86.2	72.3	85.2	77.5	53.6	31.5	91.2	34.7	24.1
30代	97.3	45.7	58.3	79.9	82.5	11.5	11.6	40.2	61.8	80.5	51.7	54.7	79.4	20.2	24.5	54.9	84.5	78.1	89.3	73.5	50.9	24.9	86.8	32.9	24.4
40代	96.5	44.3	62.0	80.0	78.7	13.2	12.9	30.6	57.9	77.8	51.6	51.1	80.5	17.9	23.8	55.4	77.0	76.8	89.6	73.1	43.1	20.3	83.1	36.0	26.1
50代	96.7	45.6	65.0	80.0	83.1	10.9	12.5	25.4	55.0	77.9	55.2	47.2	83.1	20.9	22.9	54.3	68.1	75.0	89.5	69.0	40.7	20.7	83.7	38.1	29.6
60代以上	88.6	45.3	61.4	76.3	74.4	17.4	13.9	27.2	52.9	68.7	51.0	42.7	68.4	22.2	24.1	51.0	59.8	68.0	76.3	71.2	38.3	13.9	78.5	30.1	29.4

+5 +10 -5 -10