

全国統一防災模試



都道府県別 結果レポート

YAHOO!
JAPAN

2018年8月30日

全国统一防災模試とは

震災の記憶の風化を防ぎ、災害への備えの重要性を啓発する為、
2018年3月にスマートフォン用アプリ「Yahoo! JAPAN」アプリ内にて、
防災に必要な知識や能力を問う啓発コンテンツとして『全国统一防災模試』を実施。

< 模試コンテンツ例 >

Q.01 START ● ○ GOAL

自宅にいと地震が発生!
どこに移動しますか?



02:13 この問題をスキップする >

Q.05 START ○ ● ○ GOAL

災害の危険から一時的に逃れる場合、適切な「避難場所」をすべて選びなさい。

1  2 

3  4 

03:16 この問題をスキップする >

Q.13 START ○ ● ○ GOAL

北のほうで火災発生!
北風が吹いている。
どちらの方角に逃げる?



04:48 この問題をスキップする >

Q.15 START ○ ● ○ GOAL

家族の安否を知るため、災害用伝言ダイヤルの番号に電話をかけなさい。



05:07 この問題をスキップする >

問題と解説は東北大学災害科学国際研究所 佐藤翔輔准教授の監修で制作。
スマートフォンの特性を活かしたインタラクティブな問題を含む、全25問。

問題と解答一覧

No	Question	Answer
Question1	自宅にいと地震が発生！どこに移動しますか？	出入り口に近い机の下
Question2	震度6強のようだ。起きうることをすべて選びなさい。	固定していない家具が倒れる、ガスが遮断される、古い木造の建物が倒れる
Question3	特に耐震性に危険があるのは、いつより前に建てられた建物？	1981年（昭和56年）
Question4	揺れがおさまった。まずすべき行動は？	ドアを開けておく
Question5	災害の危険から一時的に逃れる場合、適切な「避難場所」をすべて選びなさい。	避難場所と広域避難場所
Question6	避難時、家を出るときにしておくべきことは？	ブレーカーを落としておく
Question7	非常用持出袋はどこに保管するのが正しい？	寝室・玄関・車のトランクなど、複数の場所に分けて置いておく
Question8	避難場所へと急ぐ。適切な避難行動を選びなさい。	一人でもいいので避難する
Question9	現在地から最も近い避難場所へ向かいたい。どこへ行きますか？	運動公園
Question10	がれきに長時間、腕が挟まっている人を発見。正しい行動は？	とにかく救助隊員を呼ぶ
Question11	川辺にいたときに津波警報が発令された。最適な行動は？	川の流れに対して直角の方向に逃げる
Question12	東日本大震災で発生した津波の最高到達点はどのくらいの高さ？	10階建ての建物以上
Question13	北のほうで火災発生！北風が吹いている。どちらの方角に逃げる？	西または東
Question14	気づいたら切り傷が。応急手当に使えて、紐やお皿、防寒グッズにも活用できる日用品といえば？	ラップ
Question15	家族の安否を知るため、災害用伝言ダイヤルの番号に電話をかけなさい。	171
Question16	帰宅困難になったとき、災害時帰宅支援ステーションとなりうる場所をすべて選びなさい。	コンビニエンスストア、ガソリンスタンド 学校、飲食店、カラオケ店
Question17	災害時のスマホ設定として、最適なものは？	明るさを暗くする
Question18	避難所生活において正しい心がけは？	きれいな設備が整っていないなくても、トイレを我慢しない
Question19	災害後に、もっとも早く復旧が見込めるライフラインは？	電気
Question20	成人が一日に必要なとする飲料水の量は？	2~3リットル
Question21	断水でトイレも使えない。材料を3つ選んで、最も早く作れて清潔な簡易トイレを作りなさい。	バケツ、ビニール袋、新聞紙
Question22	倒れている人を発見。正しいスピードで心臓マッサージをきなさい。	1分間に100~120回のテンポ
Question23	家の様子を見に一時帰宅した。間違っている行動は？	安全のため壊れた箇所はただちに直す
Question24	お札が破れていた。半額でも引き換えてもらえるのは、どのくらい残っていた時？	2/5以上
Question25	「地震保険」で補償される金額の限度額は？	建物5,000万円 家財1,000万円

実施概要

全国で 155 万人が参加し、約 65 万人が模試を完了

実施期間 2018年 3月1日(木)～31日(土)

模試参加者(未完了含む) 1,556,246人

模試完了者 649,968人

最後まで模試を解いた人数

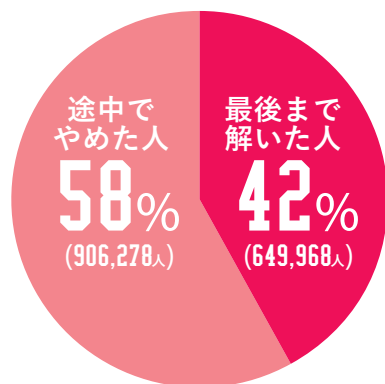

年代ごとの参加人数

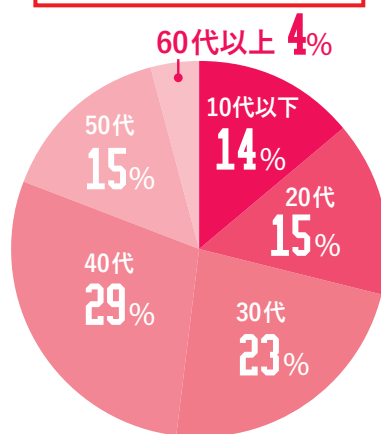

性別ごとの参加人数

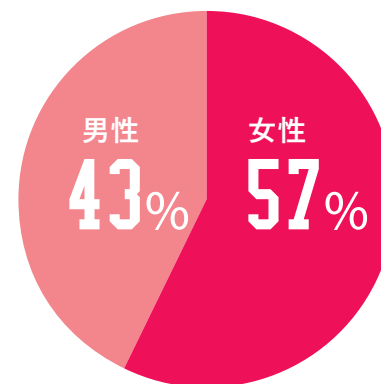

本レポートは模試完了者 約65万人のデータに基づいています。

全国統一防災模試を振り返って

(問題監修者：東北大学災害科学国際研究所 佐藤翔輔准教授)



東北大学災害科学国際研究所 佐藤 翔輔(さとうしょうすけ)准教授

2004年に新潟県で発生した7.13新潟水害、中越地震を体験。
2011年3月京都大学情報学研究科博士後期課程修了(博士(情報学))。
日本学術振興会特別研究員(DC2, 京都大学防災研究所付)、東北大学大学院工学研究科附属災害制御研究センター・助教授、同大災害科学国際研究所・助教授を経て、2017年11月から現職。
2015年科学技術分野の文部科学大臣表彰 科学技術賞(振興部門)、2014年地域安全学会年間優秀論文賞などを多数受賞。専門は災害情報、災害伝承、災害復興、防災・減災に関する啓発。
東日本大震災で被災した地域を中心に実践的な研究に取り組んでいる。

コメント

2018年3月時点で「防災士」の資格をもつ人は、全国で147,481人(約15万人)。
全国統一防災模試に、これよりもはるかに多い人数が参加されたということは、様々な人に関心が及んで、模試にチャレンジしていただいたことが分かります。今回の取り組みが、全国的な防災への関心や機運を高めたことが分かります。
都道府県別の平均点のトップ10は、東日本大震災や熊本地震の被災地や、南海トラフ地震や首都直下地震の想定エリアです(それぞれ、宮城県・福島県・岩手県・熊本県、高知県・静岡県・三重県、東京都・神奈川県・千葉県)。
被災の経験や、大規模な災害の発生に懸念のある場所では、防災の知識が高い傾向があります。
10代から60代以上までの平均点を見ると、年齢とともに点数が低くなっています。若いうちは、学校などの環境で防災を学ぶ機会がありますが、大人になると自ら学ぼうとしなければ防災に触れることはありません。
このように全国規模で国民のみなさんの防災の知識に関するデータを集めた例は、これまでにありません。今回のみなさんの解答データは、日本国民の災害を乗り越える力の現状を分析・把握できるという意味で非常に貴重なデータです。
現状分析をしっかりと行い、今後の我が国の災害対応力の向上に役立ててもらいたいと思います。

都道府県別平均点

順位	都道府県	平均点	順位	都道府県	平均点
1	宮城県	57.96	26	滋賀県	54.86
2	高知県	56.60	26	秋田県	54.86
3	福島県	56.56	28	岐阜県	54.84
4	熊本県	56.46	29	群馬県	54.76
5	岩手県	56.41	30	鹿児島県	54.73
6	静岡県	56.32	31	栃木県	54.65
7	東京都	56.03	32	青森県	54.64
8	神奈川県	55.81	33	島根県	54.60
9	三重県	55.77	34	大分県	54.51
10	千葉県	55.70	35	岡山県	54.29
11	長野県	55.66	36	山口県	54.28
12	徳島県	55.56	37	広島県	54.16
13	和歌山県	55.52	38	奈良県	54.14
14	茨城県	55.45	39	福井県	54.13
15	新潟県	55.39	40	石川県	54.11
16	山梨県	55.35	41	北海道	54.08
17	愛知県	55.22	42	沖縄県	54.05
18	埼玉県	55.18	43	福岡県	54.03
19	愛媛県	55.14	44	京都府	54.00
20	宮崎県	55.12	45	佐賀県	53.99
21	香川県	55.00	46	長崎県	53.76
22	山形県	54.99	47	大阪府	53.70
22	富山県	54.99	<div style="border: 2px solid black; padding: 5px; display: inline-block;"> 全国平均点 </div> 55.04点		
24	兵庫県	54.88			
25	鳥取県	54.87			

※都道府県の選択で「その他」を選んだ回答を除く平均点

都道府県別参加率

順位	都道府県	参加者数(人)	参加率	順位	都道府県	参加者数(人)	参加率
1	宮城県	15,746	0.68%	26	三重県	8,353	0.45%
2	東京都	87,356	0.65%	26	奈良県	6,217	0.45%
3	神奈川県	56,071	0.61%	26	鳥取県	2,571	0.45%
4	千葉県	37,435	0.60%	29	静岡県	16,435	0.44%
5	熊本県	10,526	0.59%	29	島根県	3,038	0.44%
6	埼玉県	42,519	0.58%	31	広島県	12,287	0.43%
7	徳島県	4,125	0.54%	31	群馬県	8,639	0.43%
8	北海道	27,714	0.52%	31	栃木県	8,479	0.43%
8	福島県	10,029	0.52%	31	福井県	3,377	0.43%
8	香川県	5,173	0.52%	35	長野県	8,871	0.42%
11	岡山県	9,789	0.51%	35	富山県	4,489	0.42%
11	岩手県	6,491	0.51%	35	高知県	3,062	0.42%
11	秋田県	5,200	0.51%	38	兵庫県	23,196	0.41%
11	山梨県	4,296	0.51%	38	京都府	10,490	0.41%
15	大分県	5,831	0.50%	40	岐阜県	8,211	0.40%
15	山形県	5,620	0.50%	40	滋賀県	5,699	0.40%
15	宮崎県	5,554	0.50%	40	石川県	4,671	0.40%
18	愛媛県	6,833	0.49%	40	佐賀県	3,361	0.40%
19	大阪府	42,169	0.48%	44	和歌山県	3,870	0.39%
20	愛知県	35,363	0.47%	45	沖縄県	5,349	0.36%
20	茨城県	13,830	0.47%	46	鹿児島県	5,438	0.33%
20	新潟県	10,888	0.47%	46	長崎県	4,623	0.33%
23	福岡県	23,360	0.46%	<div style="text-align: center;"> 平均参加率 0.47% </div>			
23	山口県	6,436	0.46%				
23	青森県	6,074	0.46%				

※都道府県の人口に対する参加率 ※出典：総務省人口推計

問題別 平均正解率(全国)

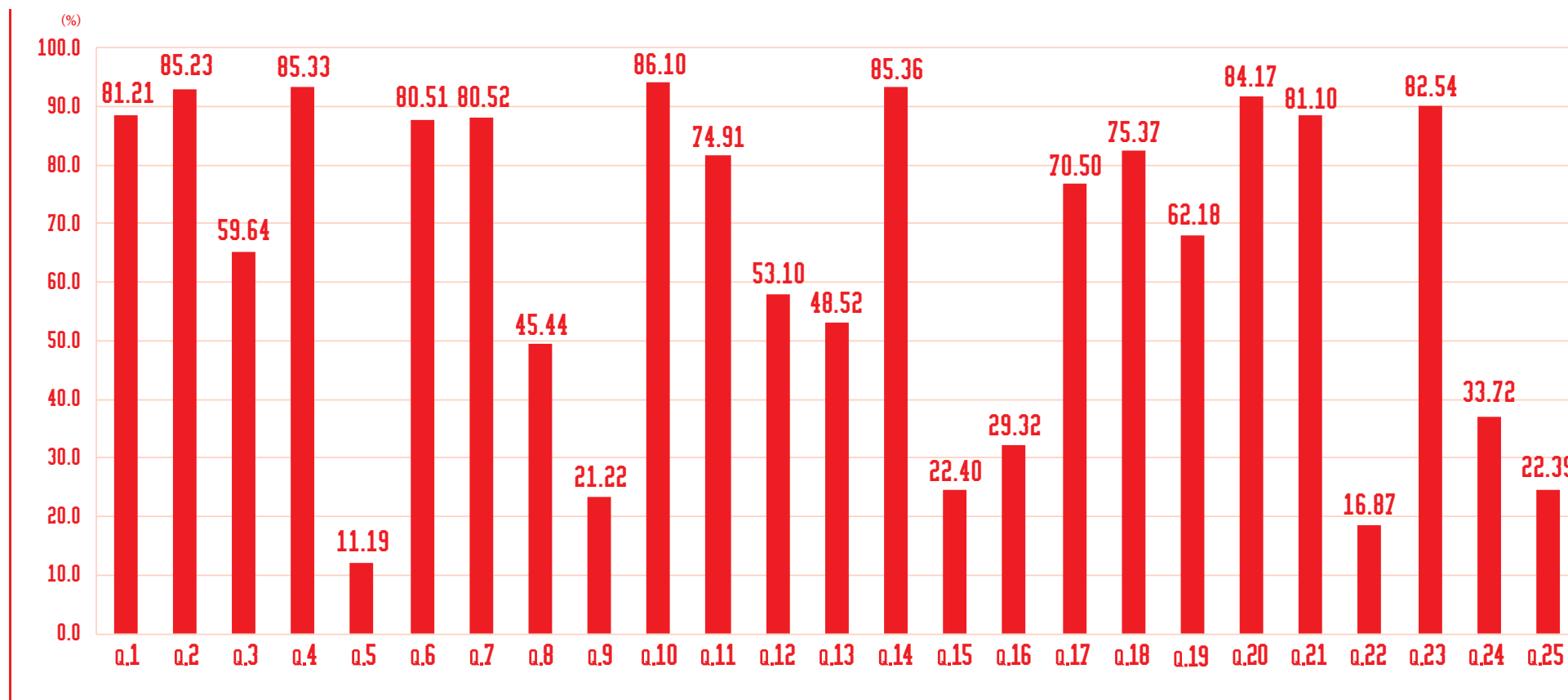

年代別 平均点(全国)

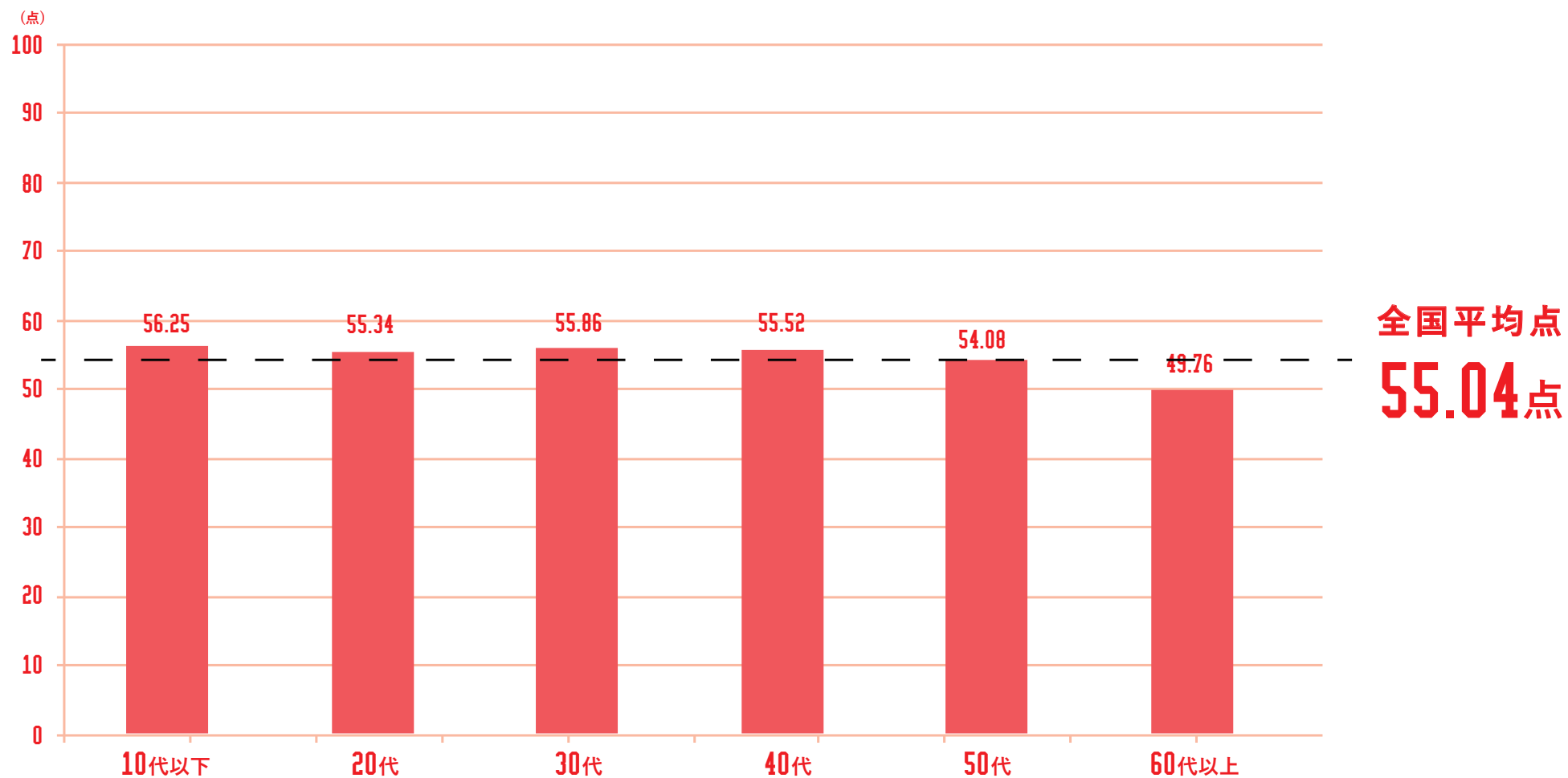

INDEX

■ 北海道・東北地方

- ・ 北海道
- ・ 青森県
- ・ 岩手県
- ・ 宮城県
- ・ 秋田県
- ・ 山形県
- ・ 福島県

■ 中部地方

- ・ 新潟県
- ・ 富山県
- ・ 石川県
- ・ 福井県
- ・ 山梨県
- ・ 長野県
- ・ 岐阜県
- ・ 静岡県
- ・ 愛知県

■ 中国地方

- ・ 鳥取県
- ・ 島根県
- ・ 岡山県
- ・ 広島県
- ・ 山口県

■ 九州地方

- ・ 福岡県
- ・ 佐賀県
- ・ 長崎県
- ・ 熊本県
- ・ 大分県
- ・ 宮崎県
- ・ 鹿児島県
- ・ 沖縄県

■ 関東地方

- ・ 茨城県
- ・ 栃木県
- ・ 群馬県
- ・ 埼玉県
- ・ 千葉県
- ・ 東京都
- ・ 神奈川県

■ 関西地方

- ・ 三重県
- ・ 滋賀県
- ・ 京都府
- ・ 大阪府
- ・ 兵庫県
- ・ 奈良県
- ・ 和歌山県

■ 四国地方

- ・ 徳島県
- ・ 香川県
- ・ 愛媛県
- ・ 高知県

北海道・東北地方



北海道

サマリー

平均点

54.08 点

全国

41 位

参加率

0.52 %

(※参加人数 27,714人)

全国

8 位

正答率上位の問題

※上位3問題を抜粋

- ・ Q.2 「震度6強のようだ。起きうることをすべて選びなさい。」
- ・ Q.4 「揺れがおさまった。まずすべき行動は？」
- ・ Q.10 「がれきに長時間、腕が挟まっている人を発見。正しい行動は？」

正答率下位の問題

※下位3問題を抜粋

- ・ Q.5 「災害の危険から一時的に逃れる場合、適切な「避難場所」をすべて選びなさい。」
- ・ Q.15 「家族の安否を知るため、災害用伝言ダイヤルの番号に電話をかけなさい。」
- ・ Q.22 「倒れている人を発見。正しいスピードで心臓マッサージをきなさい。」

北海道

各問題 正解率

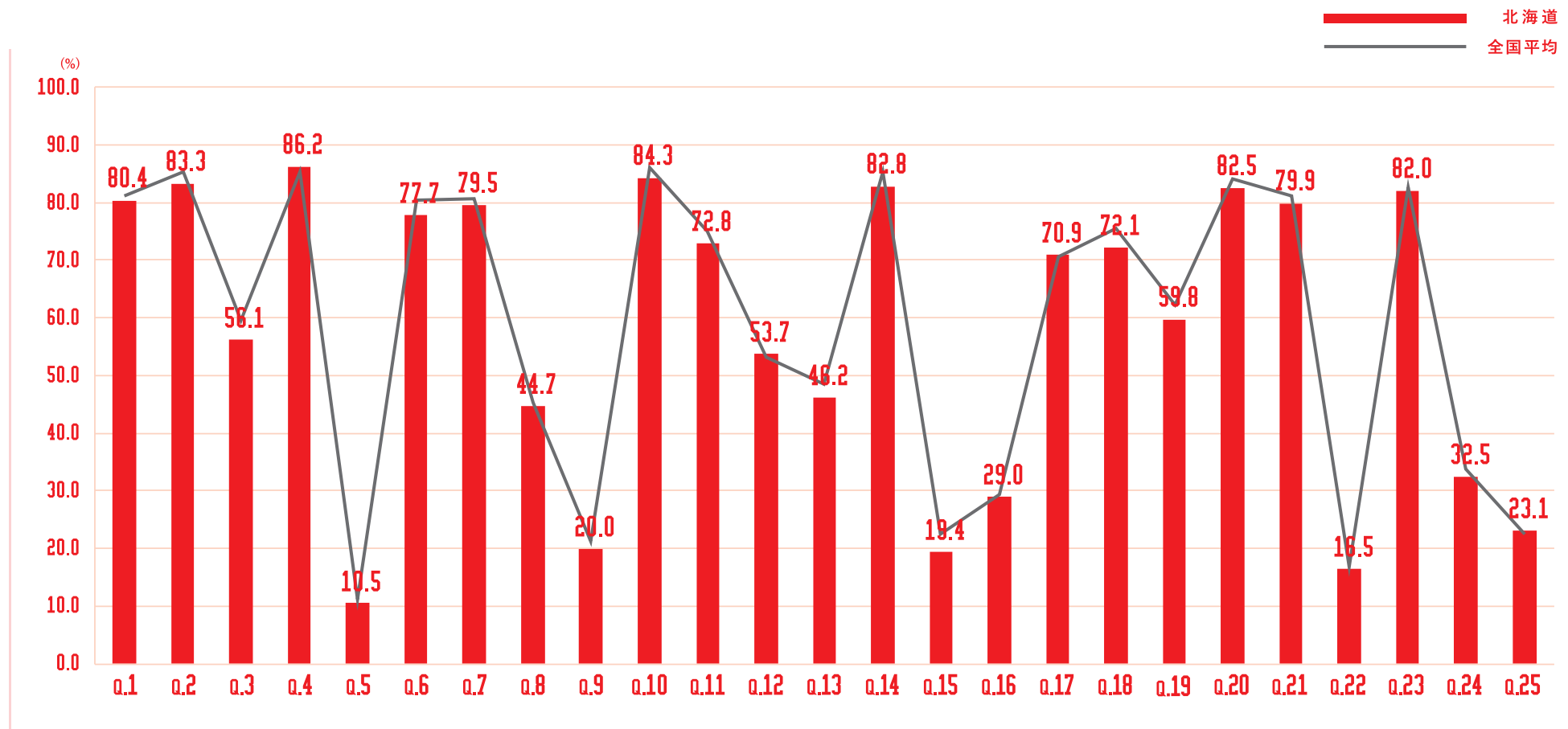

北海道

各問題 × 年代別 正解率

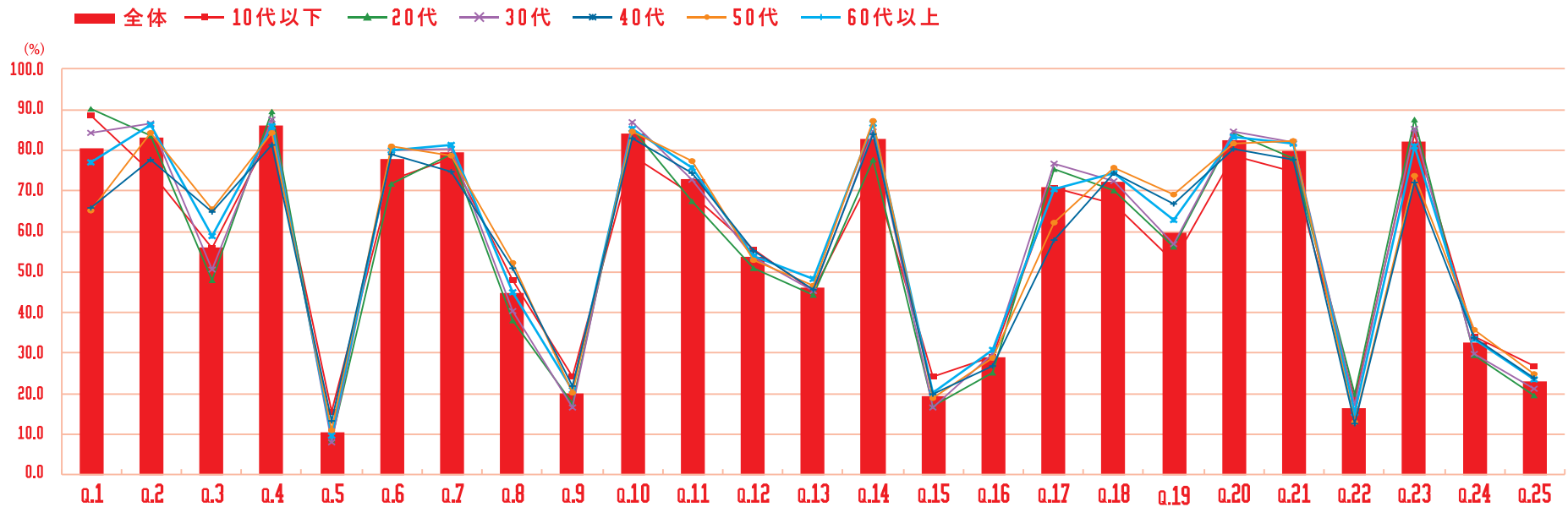

全体	80.4	83.3	56.1	86.2	10.5	77.7	79.5	44.7	20.0	84.3	72.8	53.7	46.2	82.8	19.4	29.0	70.9	72.1	59.8	82.5	79.9	16.5	82.0	32.5	23.1
10代以下	88.6	74.6	55.9	84.6	15.6	72.8	78.2	47.8	24.1	78.8	69.0	55.6	45.4	74.5	24.2	29.0	70.7	66.7	52.7	78.6	74.7	18.4	83.9	34.2	26.7
20代	90.3	83.6	48.1	89.6	8.7	71.8	79.0	38.0	17.7	85.2	67.5	51.0	44.4	77.7	16.9	25.2	75.4	70.1	56.1	84.4	78.0	19.7	87.6	29.3	19.5
30代	84.4	86.5	50.7	87.7	8.1	80.0	80.2	40.5	16.7	86.8	72.7	53.7	45.3	84.6	16.5	29.8	76.8	72.3	56.8	84.5	82.0	17.2	85.4	29.8	21.1
40代	76.9	86.4	58.8	86.0	9.5	80.1	81.4	44.9	20.8	85.2	75.6	53.9	48.2	86.7	20.2	30.7	70.3	74.4	62.7	83.3	81.6	15.4	81.0	33.5	23.5
50代	65.1	84.3	65.5	84.4	10.9	81.1	78.6	52.1	20.3	84.7	77.3	52.9	46.6	87.3	18.7	28.8	62.2	75.6	69.0	81.5	82.5	13.1	73.7	35.7	25.0
60代以上	65.7	77.6	65.0	81.4	13.3	78.9	74.6	50.8	21.8	82.9	74.4	55.3	45.6	84.0	19.9	26.7	57.9	74.2	66.9	80.2	77.5	12.7	72.1	33.9	23.8

+5 +10 -5 -10

青森県

サマリー

平均点

54.64点

全国

32位

参加率

0.46% (※参加人数 6,074人)

全国

23位

正答率上位の問題

※上位3問題を抜粋

- ・Q.4 「揺れがおさまった。まずすべき行動は？」
- ・Q.10 「がれきに長時間、腕が挟まっている人を発見。正しい行動は？」
- ・Q.14 「気づいたら切り傷が。応急手当に使えて、紐やお皿、防寒グッズにも活用できる日用品といえば？」

正答率下位の問題

※下位3問題を抜粋

- ・Q.5 「災害の危険から一時的に逃れる場合、適切な「避難場所」をすべて選びなさい。」
- ・Q.15 「家族の安否を知るため、災害用伝言ダイヤルの番号に電話をかけなさい。」
- ・Q.22 「倒れている人を発見。正しいスピードで心臓マッサージをきなさい。」

青森県

各問題 正解率

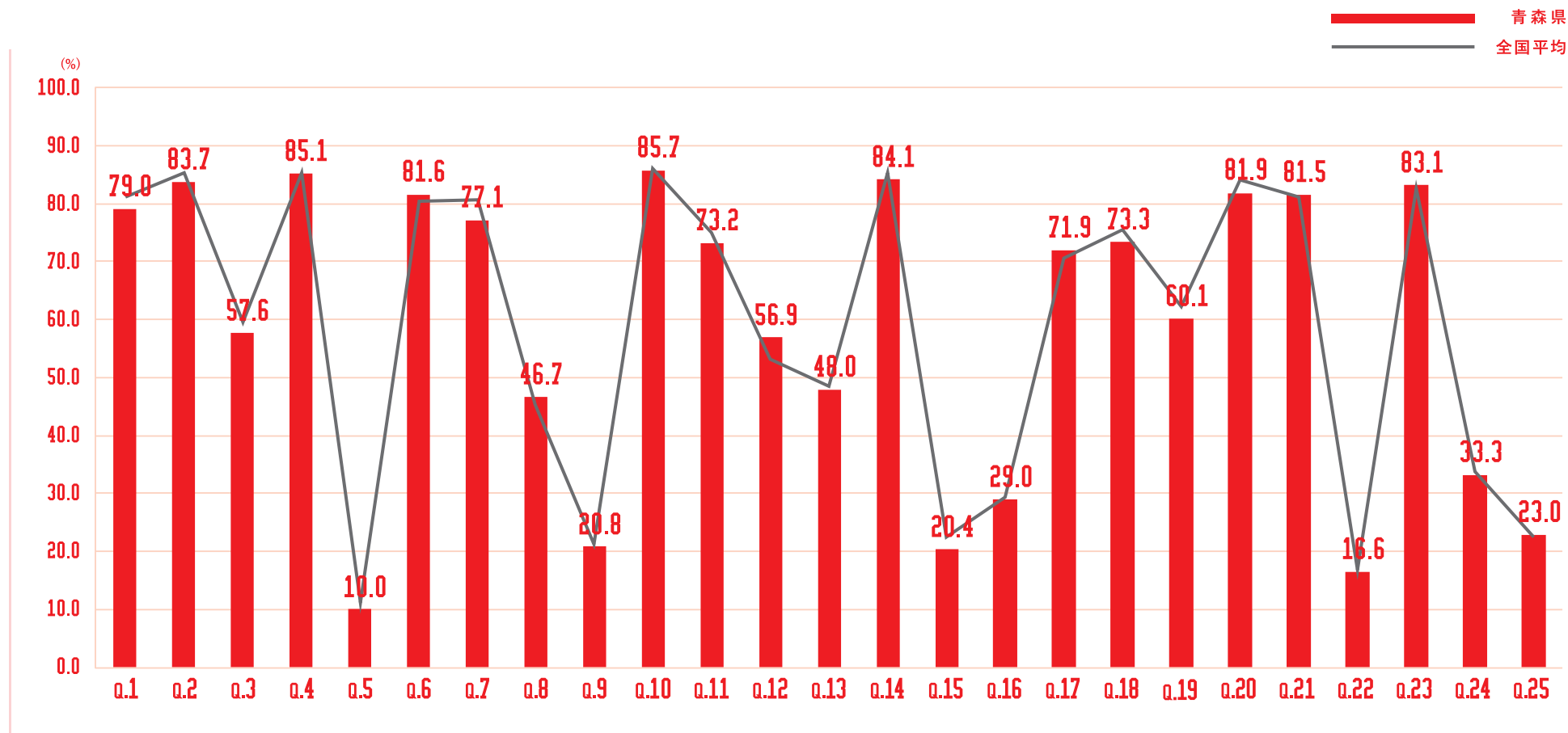

青森県

各問題 × 年代別 正解率

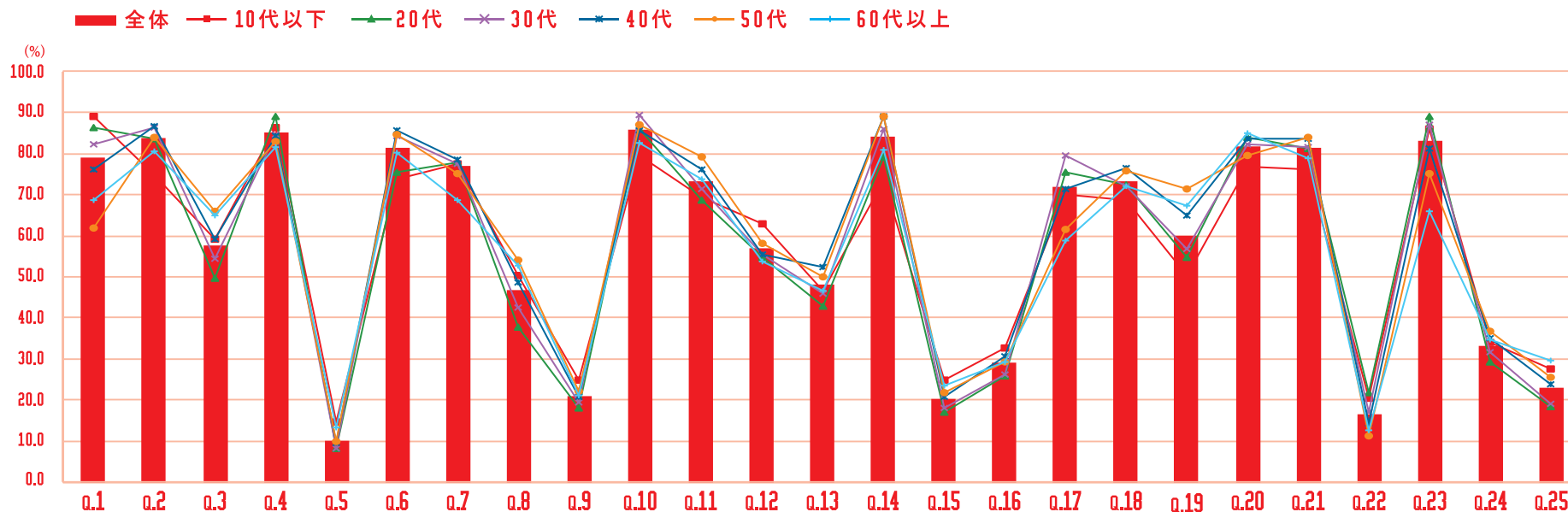

	q.1	q.2	q.3	q.4	q.5	q.6	q.7	q.8	q.9	q.10	q.11	q.12	q.13	q.14	q.15	q.16	q.17	q.18	q.19	q.20	q.21	q.22	q.23	q.24	q.25
全体	79.0	83.7	57.6	85.1	10.0	81.6	77.1	46.7	20.8	85.7	73.2	56.9	48.0	84.1	20.4	29.0	71.9	73.3	60.1	81.9	81.5	16.6	83.1	33.3	23.0
10代以下	89.1	74.9	59.1	86.2	14.7	73.8	77.4	50.4	24.9	79.7	69.3	63.0	46.7	73.5	24.9	32.8	70.1	68.7	50.2	76.8	76.0	20.4	85.9	33.9	27.7
20代	86.5	83.6	49.7	89.1	8.2	75.4	78.0	37.9	18.1	86.0	68.7	54.7	42.9	79.1	17.0	26.0	75.6	72.4	54.7	84.1	81.2	21.8	88.9	29.1	18.5
30代	82.3	86.3	54.3	84.8	8.2	84.2	77.5	42.6	19.4	89.5	71.5	55.6	45.9	86.1	18.0	26.2	79.4	72.1	56.9	82.2	81.7	17.2	87.0	31.6	19.2
40代	76.1	86.6	59.0	84.2	9.7	85.7	78.4	48.6	20.8	85.6	76.3	55.6	52.4	89.0	20.8	30.7	71.3	76.5	65.0	83.5	83.7	14.2	81.4	35.0	23.9
50代	62.0	83.8	66.1	82.8	10.0	84.6	75.2	54.2	22.3	86.9	79.3	58.2	50.1	89.0	21.7	29.4	61.5	75.8	71.3	79.6	84.0	11.3	75.2	36.6	25.5
60代以上	68.7	80.5	64.9	81.7	13.4	80.2	68.7	52.7	21.0	82.4	73.7	53.8	46.6	80.9	23.7	29.4	58.8	72.1	67.2	85.1	79.0	12.6	66.0	34.7	29.8

+5 +10 -5 -10

岩手県

サマリー

平均点

56.41 点

全国

5位

参加率

0.51 % (※参加人数 6,491人)

全国

11位

正答率上位の問題

※上位3問題を抜粋

- ・ Q.4 「揺れがおさまった。まずすべき行動は？」
- ・ Q.6 「避難時、家を出るときにしておくべきことは？」
- ・ Q.10 「がれきに長時間、腕が挟まっている人を発見。正しい行動は？」

正答率下位の問題

※下位3問題を抜粋

- ・ Q.5 「災害の危険から一時的に逃れる場合、適切な「避難場所」をすべて選びなさい。」
- ・ Q.9 「現在地から最も近い避難場所へ向かいたい。どこへ行きますか？」
- ・ Q.22 「倒れている人を発見。正しいスピードで心臓マッサージをきなさい。」

岩手県

各問題 正解率

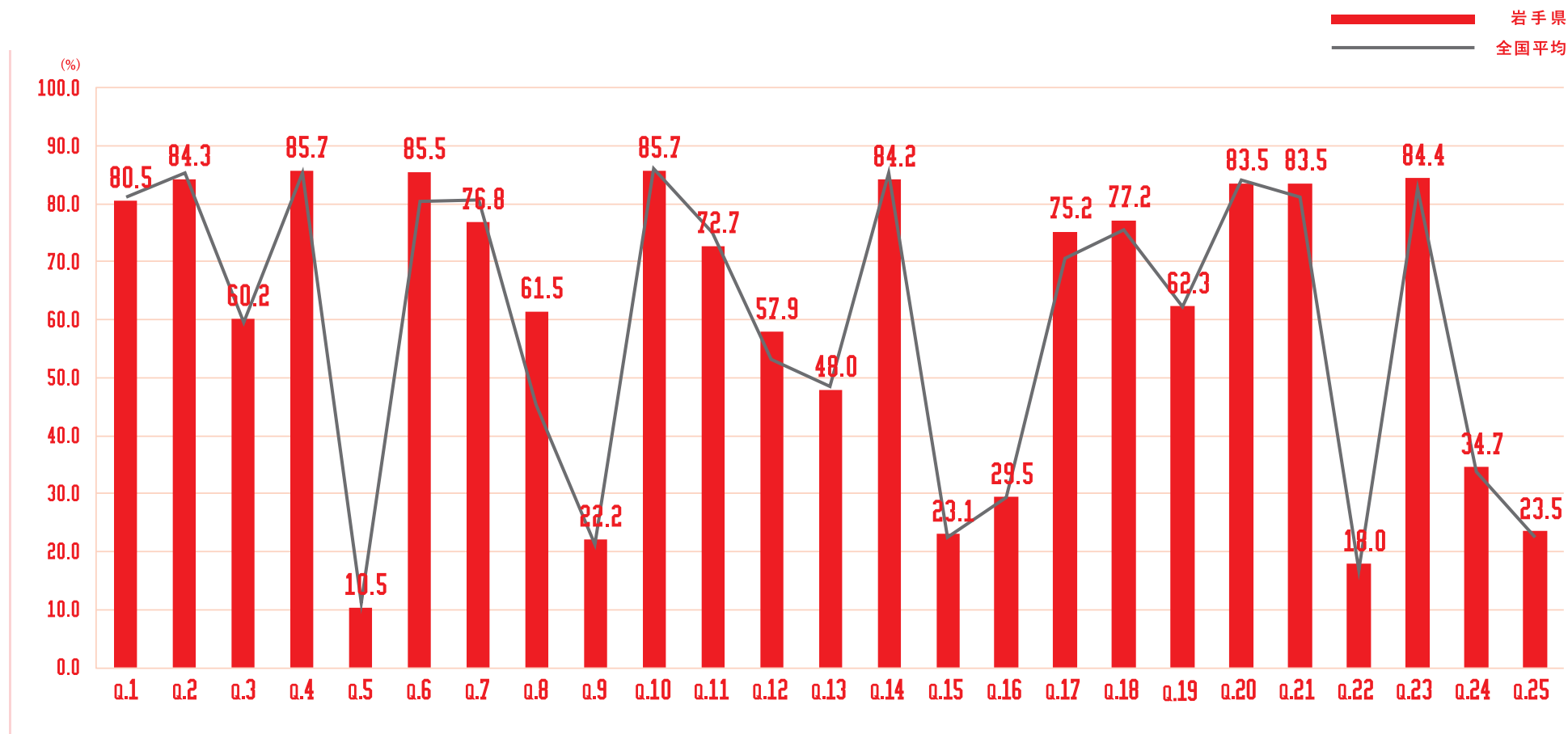

岩手県

各問題 × 年代別 正解率

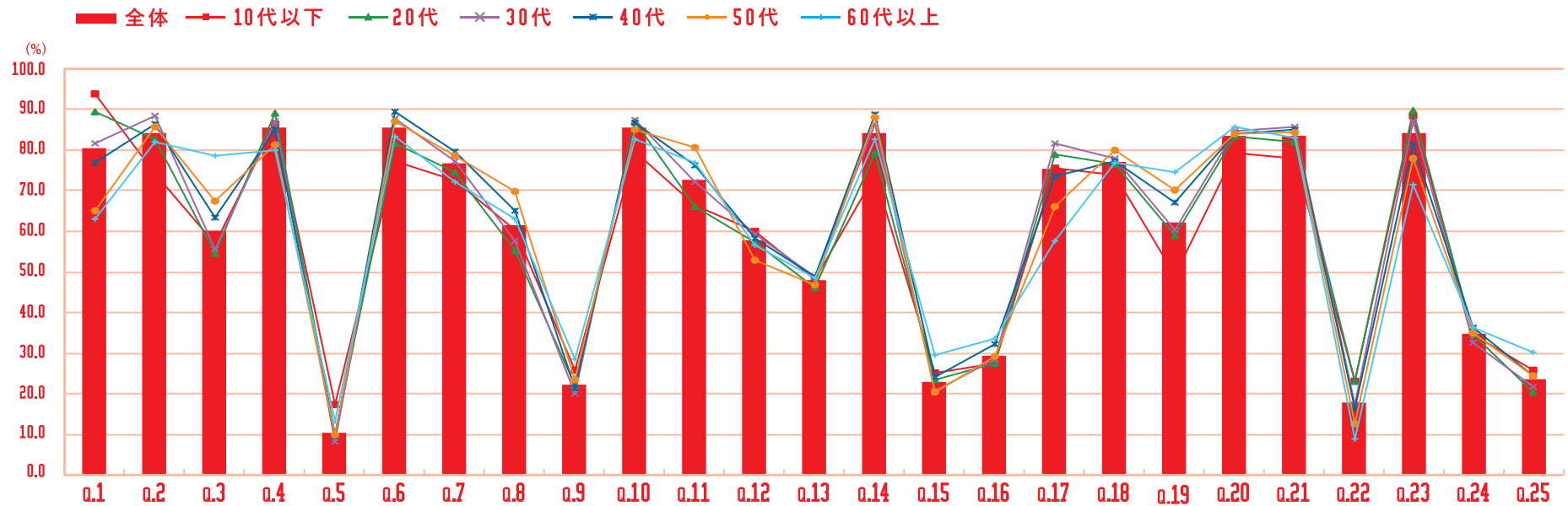

全体	80.5	84.3	60.2	85.7	10.5	85.5	76.8	61.5	22.2	85.7	72.7	57.9	48.0	84.2	23.1	29.5	75.2	77.2	62.3	83.5	83.5	18.0	84.4	34.7	23.5
10代以下	93.7	74.2	57.0	86.4	17.5	77.2	72.5	60.5	25.7	79.5	66.3	59.9	48.2	73.8	25.1	27.6	75.7	73.9	49.2	79.4	77.9	23.1	88.5	34.5	25.7
20代	89.3	82.6	54.6	89.0	9.8	81.6	74.4	55.2	21.9	87.2	66.0	57.5	46.1	79.2	23.5	27.5	79.0	76.7	59.0	83.4	81.9	23.2	89.9	34.5	20.5
30代	81.6	88.4	55.7	86.9	8.2	87.9	77.3	57.5	20.0	87.4	72.1	59.3	48.7	86.4	20.7	28.4	81.7	78.1	60.4	84.9	85.7	17.4	87.1	32.5	21.6
40代	76.9	86.2	63.4	85.0	9.4	89.3	79.5	65.1	21.3	86.8	76.4	58.4	48.8	88.6	24.2	32.3	73.5	77.1	67.2	84.0	85.0	16.5	81.2	36.3	24.6
50代	65.0	85.6	67.4	81.3	9.8	86.9	78.6	69.8	23.6	85.2	80.6	53.1	46.9	88.3	20.5	29.1	66.1	80.0	70.2	84.1	84.4	12.5	78.0	35.0	24.3
60代以上	62.9	82.1	78.6	79.9	13.4	83.5	72.3	62.9	28.6	82.6	76.8	56.7	48.7	82.6	29.5	33.5	57.6	76.8	74.6	85.7	83.0	8.9	71.4	36.2	30.4

+5 +10 -5 -10

宮城県

サマリー

平均点 **57.96** 点 全国 **1** 位

参加率 **0.68** % (※参加人数 **15,746**人) 全国 **1** 位

正答率上位の問題

※上位3問題を抜粋

- ・ Q.2 「震度6強のようだ。起きうることをすべて選びなさい。」
- ・ Q.10 「がれきに長時間、腕が挟まっている人を発見。正しい行動は？」
- ・ Q.14 「気づいたら切り傷が。応急手当に使えて、紐やお皿、防寒グッズにも活用できる日用品といえば？」

正答率下位の問題

※下位3問題を抜粋

- ・ Q.5 「災害の危険から一時的に逃れる場合、適切な「避難場所」をすべて選びなさい。」
- ・ Q.9 「現在地から最も近い避難場所へ向かいたい。どこへ行きますか？」
- ・ Q.22 「倒れている人を発見。正しいスピードで心臓マッサージをきなさい。」

宮城県

各問題 正解率

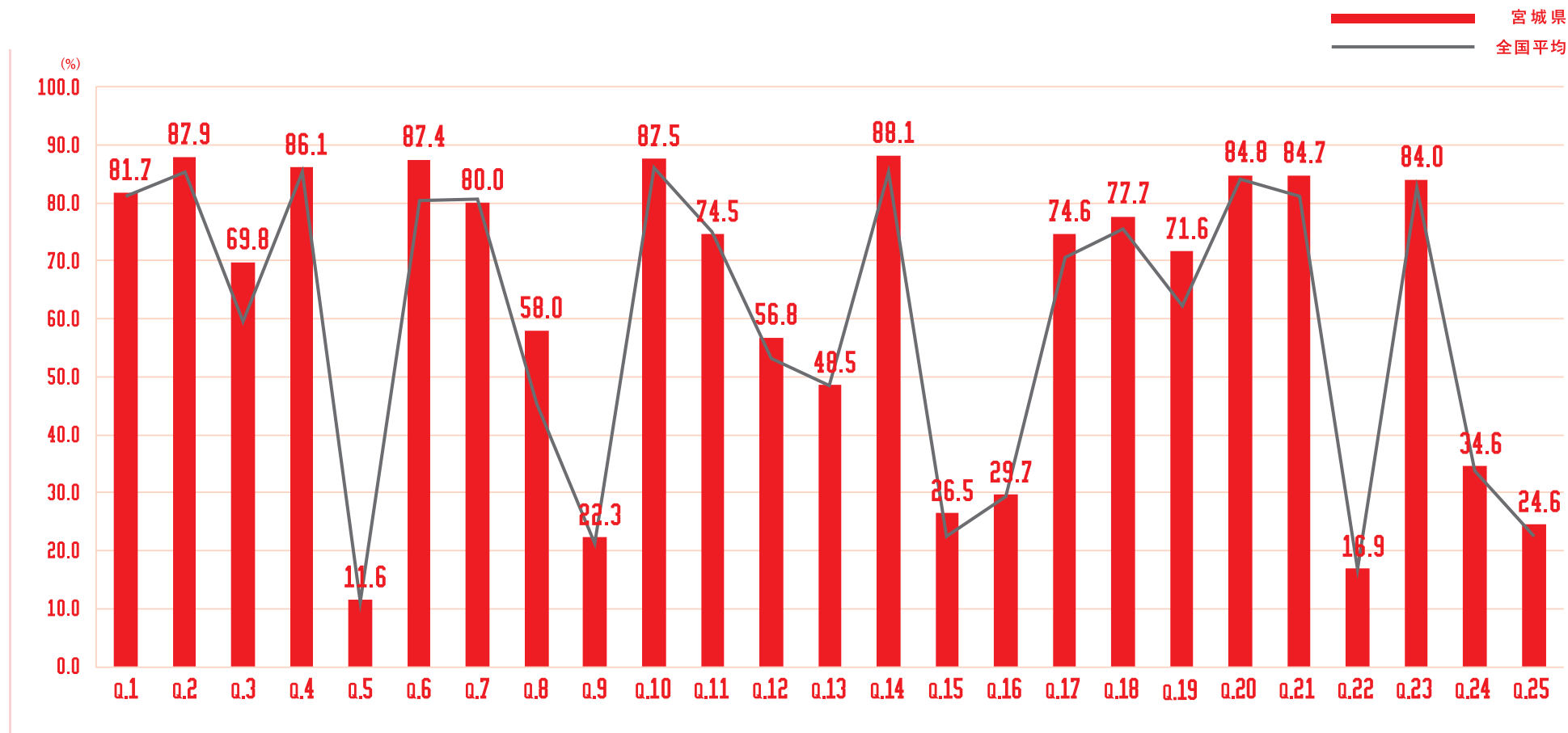

宮城県

各問題 × 年代別 正解率

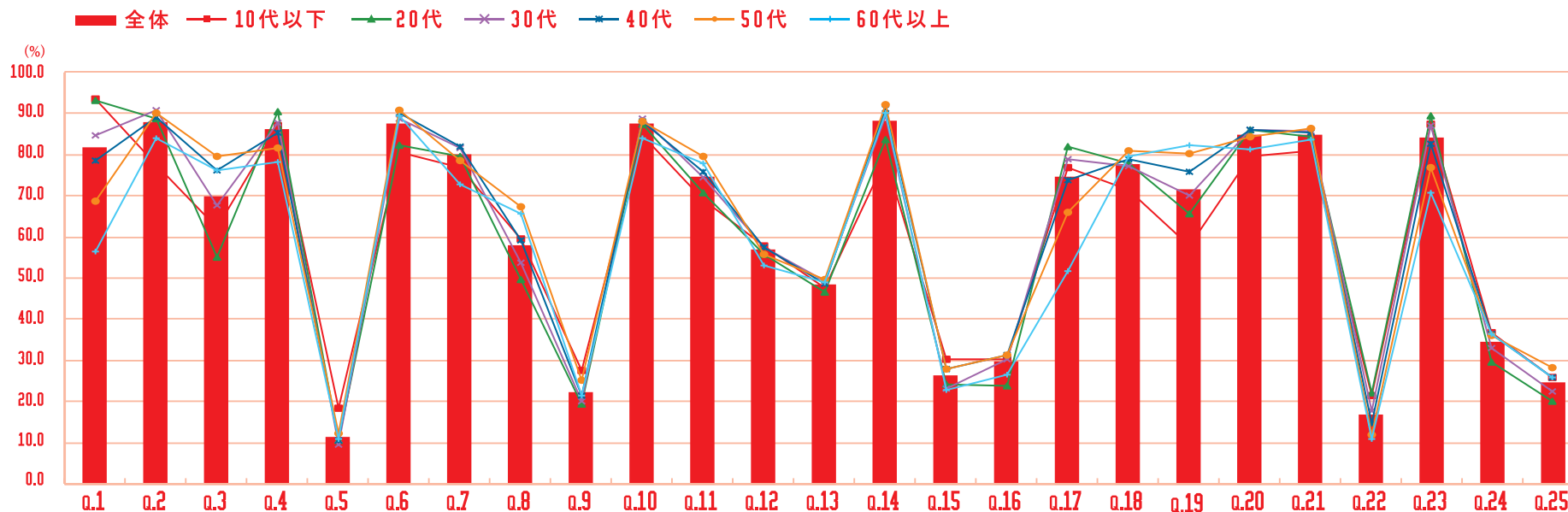

全体	81.7	87.9	69.8	86.1	11.6	87.4	80.0	58.0	22.3	87.5	74.5	56.8	48.5	88.1	26.5	29.7	74.6	77.7	71.6	84.8	84.7	16.9	84.0	34.6	24.6
10代以下	93.4	77.5	62.3	87.1	18.5	80.5	76.8	59.7	27.7	84.7	69.0	57.9	47.6	78.9	30.3	30.3	76.9	71.3	57.9	79.7	80.8	21.4	87.3	36.9	26.0
20代	93.0	88.6	55.1	90.3	10.5	82.2	79.5	49.5	19.6	87.3	70.6	55.7	46.5	83.5	24.3	23.7	81.8	77.7	65.5	85.8	84.1	22.0	89.4	29.5	20.1
30代	84.5	90.8	67.7	87.8	9.7	88.8	81.5	53.6	20.3	88.7	74.4	57.3	49.2	89.5	23.3	30.3	79.0	77.3	70.2	86.1	85.6	17.9	87.1	33.0	22.5
40代	78.5	88.9	76.2	85.3	10.6	90.1	82.0	59.2	21.7	88.1	76.0	57.6	48.8	91.1	28.1	31.4	73.8	78.7	75.9	86.1	85.2	14.8	82.6	36.4	25.8
50代	68.8	90.1	79.7	81.5	12.2	90.8	78.6	67.4	25.3	88.1	79.7	55.8	49.8	92.0	27.9	31.4	65.9	81.0	80.1	84.1	86.2	12.0	76.9	36.2	28.3
60代以上	56.4	83.9	76.1	78.2	11.0	89.5	72.7	65.5	21.5	84.0	77.8	52.9	49.0	90.2	22.9	26.6	51.5	79.6	82.1	81.3	83.5	11.0	70.8	36.4	25.8

+5 +10 -5 -10

秋田県

サマリー

平均点

54.86 点

全国

26 位

参加率

0.51 % (※参加人数 5,200人)

全国

11 位

正答率上位の問題

※上位3問題を抜粋

- ・ Q.4 「揺れがおさまった。まずすべき行動は？」
- ・ Q.10 「がれきに長時間、腕が挟まっている人を発見。正しい行動は？」
- ・ Q.14 「気づいたら切り傷が。応急手当に使えて、紐やお皿、防寒グッズにも活用できる日用品といえば？」

正答率下位の問題

※下位3問題を抜粋

- ・ Q.5 「災害の危険から一時的に逃れる場合、適切な「避難場所」をすべて選びなさい。」
- ・ Q.15 「家族の安否を知るため、災害用伝言ダイヤルの番号に電話をかけなさい。」
- ・ Q.22 「倒れている人を発見。正しいスピードで心臓マッサージをしなさい。」

秋田県

各問題 正解率

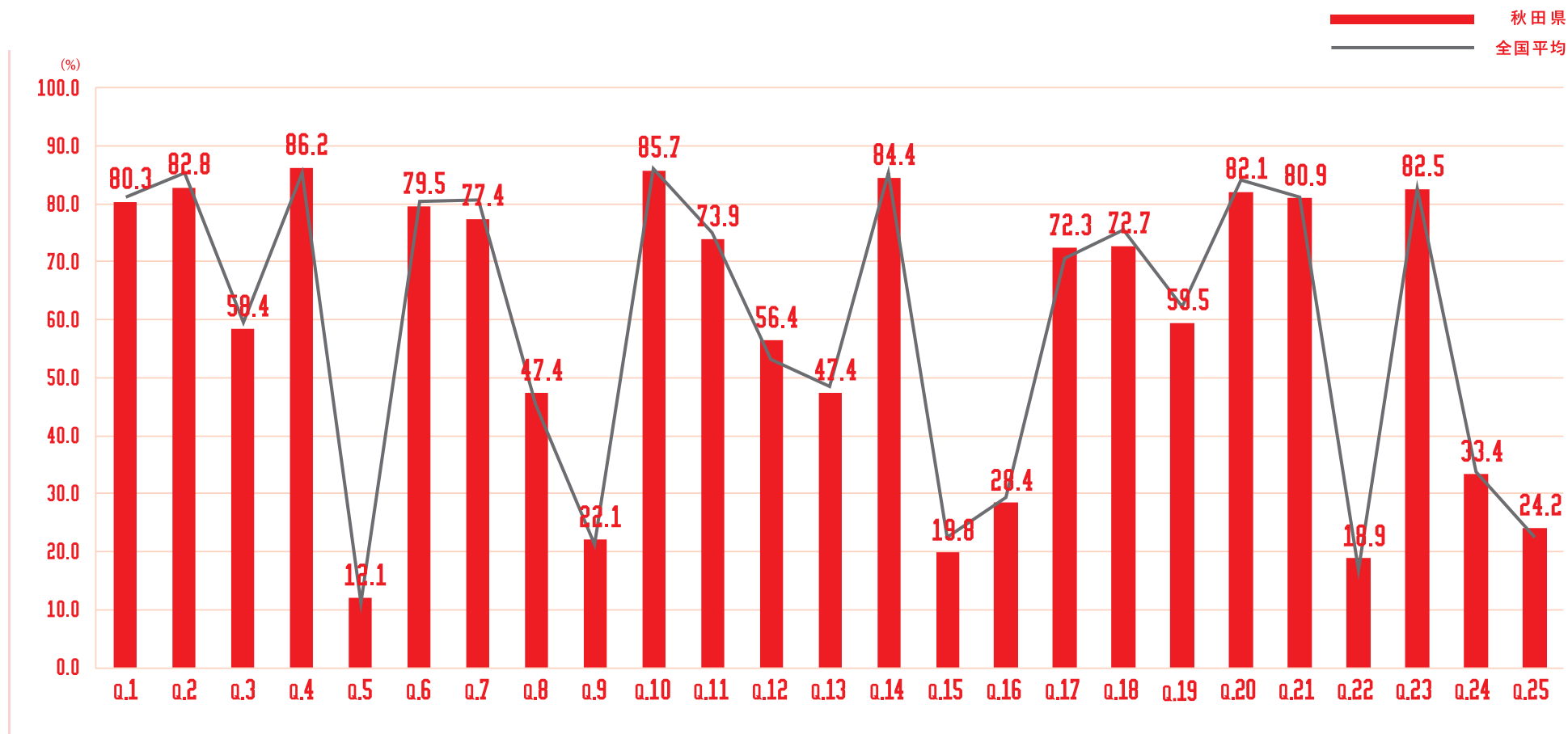

秋田県

各問題 × 年代別 正解率

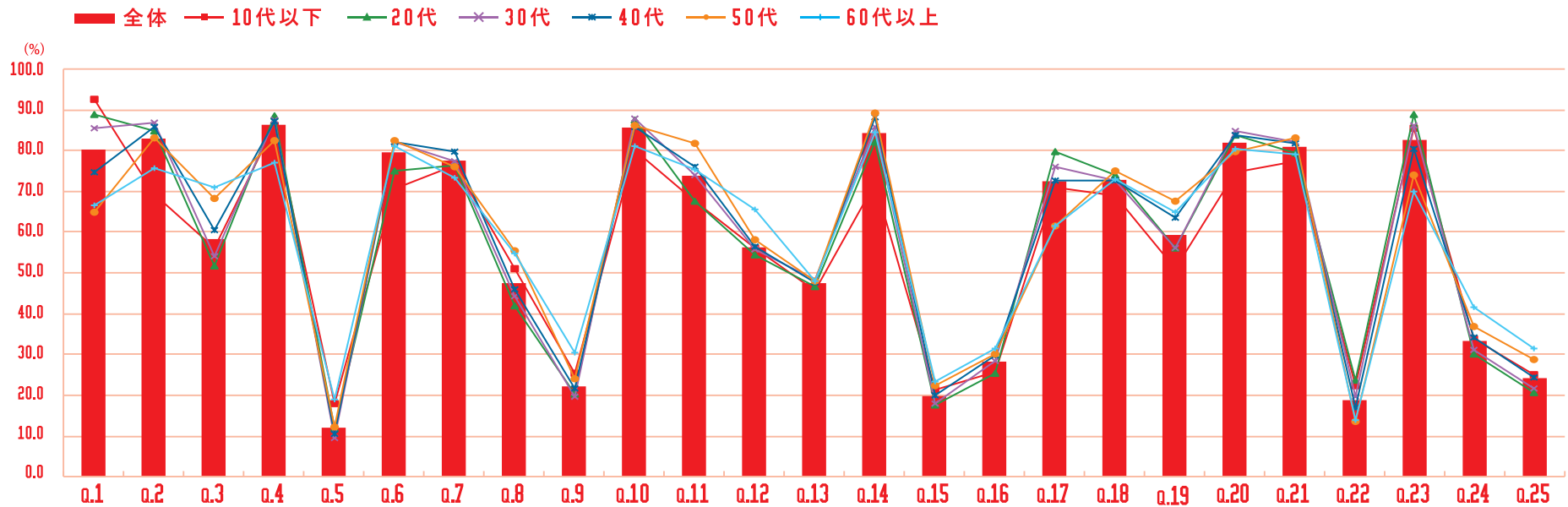

全体	80.3	82.8	58.4	86.2	12.1	79.5	77.4	47.4	22.1	85.7	73.9	56.4	47.4	84.4	19.8	28.4	72.3	72.7	59.5	82.1	80.9	18.9	82.5	33.4	24.2
10代以下	92.6	69.2	56.0	86.1	17.8	70.6	76.2	51.1	25.3	80.2	67.5	56.2	45.5	72.0	21.2	25.9	70.9	69.0	51.2	74.5	77.2	22.3	85.4	33.8	25.0
20代	88.8	84.8	51.6	88.4	12.0	75.0	76.4	41.9	20.3	87.6	67.6	54.3	46.5	82.0	17.8	25.5	79.6	74.1	55.9	83.8	79.3	23.9	88.8	30.3	20.7
30代	85.4	86.7	54.0	87.4	9.4	82.2	77.4	44.4	19.7	87.9	74.0	55.7	48.3	86.0	18.0	28.4	76.0	72.5	56.3	84.7	82.0	19.6	86.1	31.1	21.8
40代	74.8	85.7	60.6	87.0	10.7	82.2	79.8	46.1	21.6	85.9	76.2	56.3	47.7	88.1	20.2	29.8	72.7	72.8	63.4	83.7	81.6	17.1	80.4	34.1	24.4
50代	64.8	83.3	68.1	82.4	12.3	82.3	76.1	55.5	24.0	86.3	81.8	58.1	47.9	89.1	22.3	30.2	61.4	75.0	67.7	79.8	83.3	13.6	74.0	36.9	28.9
60代以上	66.7	75.7	71.0	77.1	19.0	81.0	73.3	54.8	30.5	81.0	75.2	65.7	48.1	84.3	23.3	31.4	61.4	72.9	64.8	80.5	79.0	13.8	70.0	41.4	31.4

+5 +10 -5 -10

山形県

サマリー

平均点

54.99 点

全国

22 位

参加率

0.50 % (※参加人数 5,620人)

全国

15 位

正答率上位の問題

※上位3問題を抜粋。小数点第一位で同率のものは併記。

- ・ Q.2 「震度6強のようだ。起きうることをすべて選びなさい。」
- ・ Q.4 「揺れがおさまった。まずすべき行動は？」
- ・ Q.10 「がれきに長時間、腕が挟まっている人を発見。正しい行動は？」
- ・ Q.14 「気づいたら切り傷が。応急手当に使えて、紐やお皿、防寒グッズにも活用できる日用品といえは？」

正答率下位の問題

※下位3問題を抜粋

- ・ Q.5 「災害の危険から一時的に逃れる場合、適切な「避難場所」をすべて選びなさい。」
- ・ Q.9 「現在地から最も近い避難場所へ向かいたい。どこへ行きますか？」
- ・ Q.22 「倒れている人を発見。正しいスピードで心臓マッサージをしなさい。」

山形県

各問題 正解率

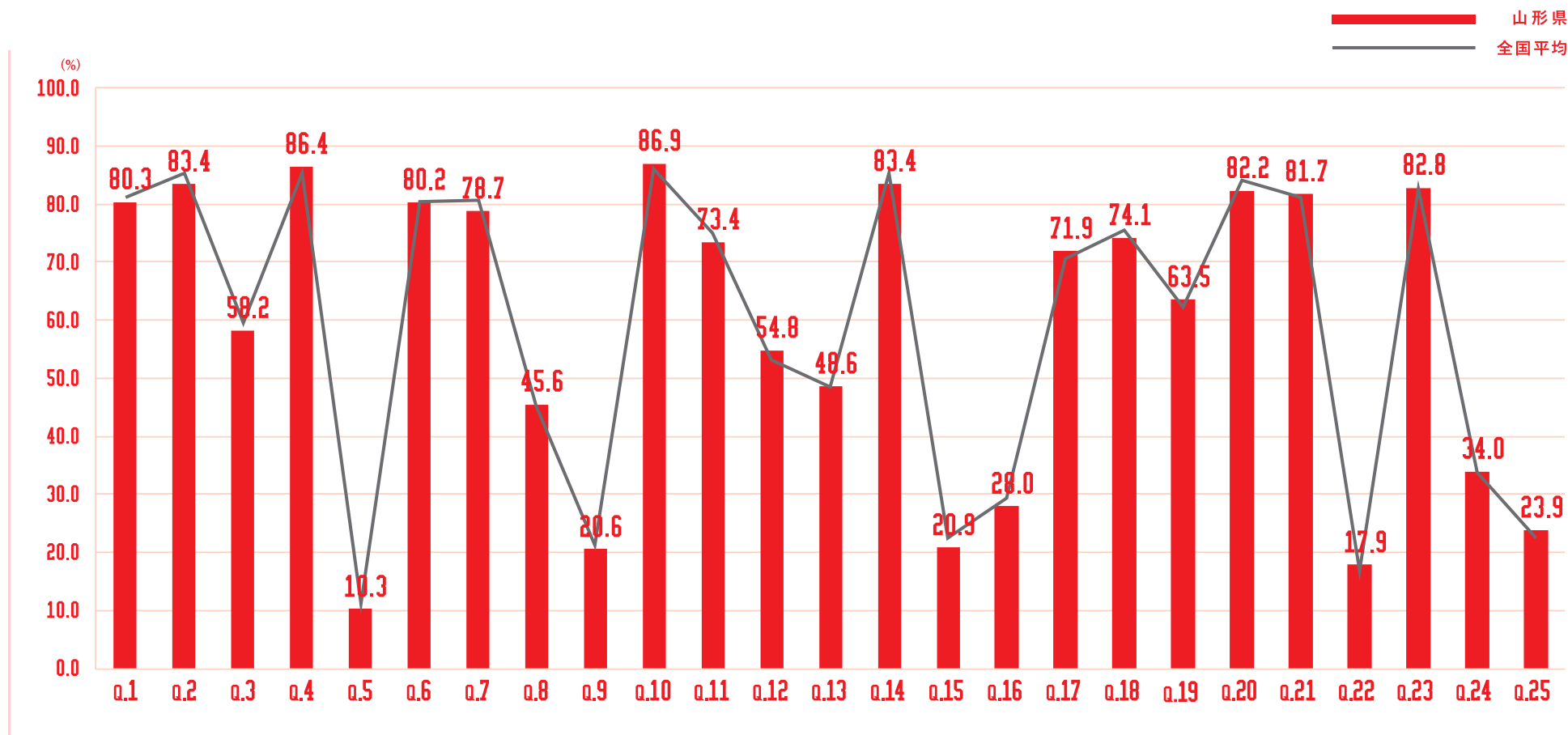

山形県

各問題 × 年代別 正解率

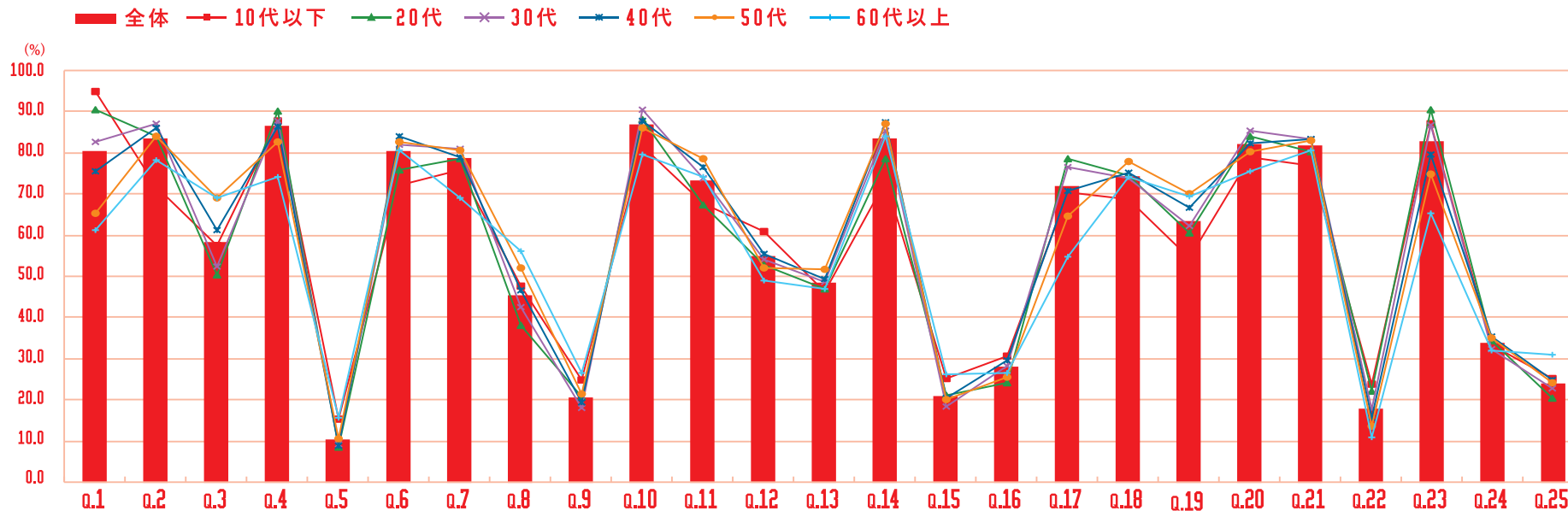

全体	80.3	83.4	58.2	86.4	10.3	80.2	78.7	45.6	20.6	86.9	73.4	54.8	48.6	83.4	20.9	28.0	71.9	74.1	63.5	82.2	81.7	17.9	82.8	34.0	23.9
10代以下	94.8	71.6	57.6	87.7	15.3	72.1	75.7	47.7	24.8	81.6	67.6	60.9	46.3	73.2	25.1	30.7	70.5	68.7	54.5	79.0	76.7	23.9	86.9	33.5	25.3
20代	90.3	84.0	50.2	90.1	8.4	75.7	78.5	38.1	20.7	88.0	67.3	52.9	46.8	78.6	21.1	24.1	78.4	74.4	60.7	84.1	80.1	22.1	90.3	34.4	20.4
30代	82.7	87.2	52.4	87.5	9.2	82.0	80.8	42.5	18.1	90.2	73.8	54.1	48.7	85.5	18.3	28.3	76.6	73.8	62.2	85.3	83.1	17.9	86.6	32.4	22.8
40代	75.6	85.9	61.2	86.3	8.9	84.0	78.9	46.6	19.4	87.5	76.6	55.6	49.5	87.3	20.6	29.8	70.7	75.2	66.7	82.1	83.3	15.8	79.7	35.3	24.8
50代	65.3	83.8	68.9	82.4	10.7	82.4	80.6	52.0	21.5	85.9	78.6	51.9	51.6	87.1	20.1	25.6	64.6	77.9	70.0	80.2	82.8	13.5	74.8	35.0	24.3
60代以上	61.3	78.2	68.9	74.2	15.6	80.4	68.9	56.0	26.7	79.6	74.2	48.9	47.1	84.0	26.2	26.7	54.7	74.2	69.3	75.6	80.4	11.1	65.3	32.0	31.1

+5 +10 -5 -10

福島県

サマリー

平均点

56.56 点

全国

3位

参加率

0.52 % (※参加人数 10,029人)

全国

8位

正答率上位の問題

※上位3問題を抜粋

- ・ Q.2 「震度6強のようだ。起きうることをすべて選びなさい。」
- ・ Q.4 「揺れがおさまった。まずすべき行動は？」
- ・ Q.10 「がれきに長時間、腕が挟まっている人を発見。正しい行動は？」

正答率下位の問題

※下位3問題を抜粋

- ・ Q.5 「災害の危険から一時的に逃れる場合、適切な「避難場所」をすべて選びなさい。」
- ・ Q.15 「家族の安否を知るため、災害用伝言ダイヤルの番号に電話をかけなさい。」
- ・ Q.22 「倒れている人を発見。正しいスピードで心臓マッサージをきなさい。」

福島県

各問題 正解率

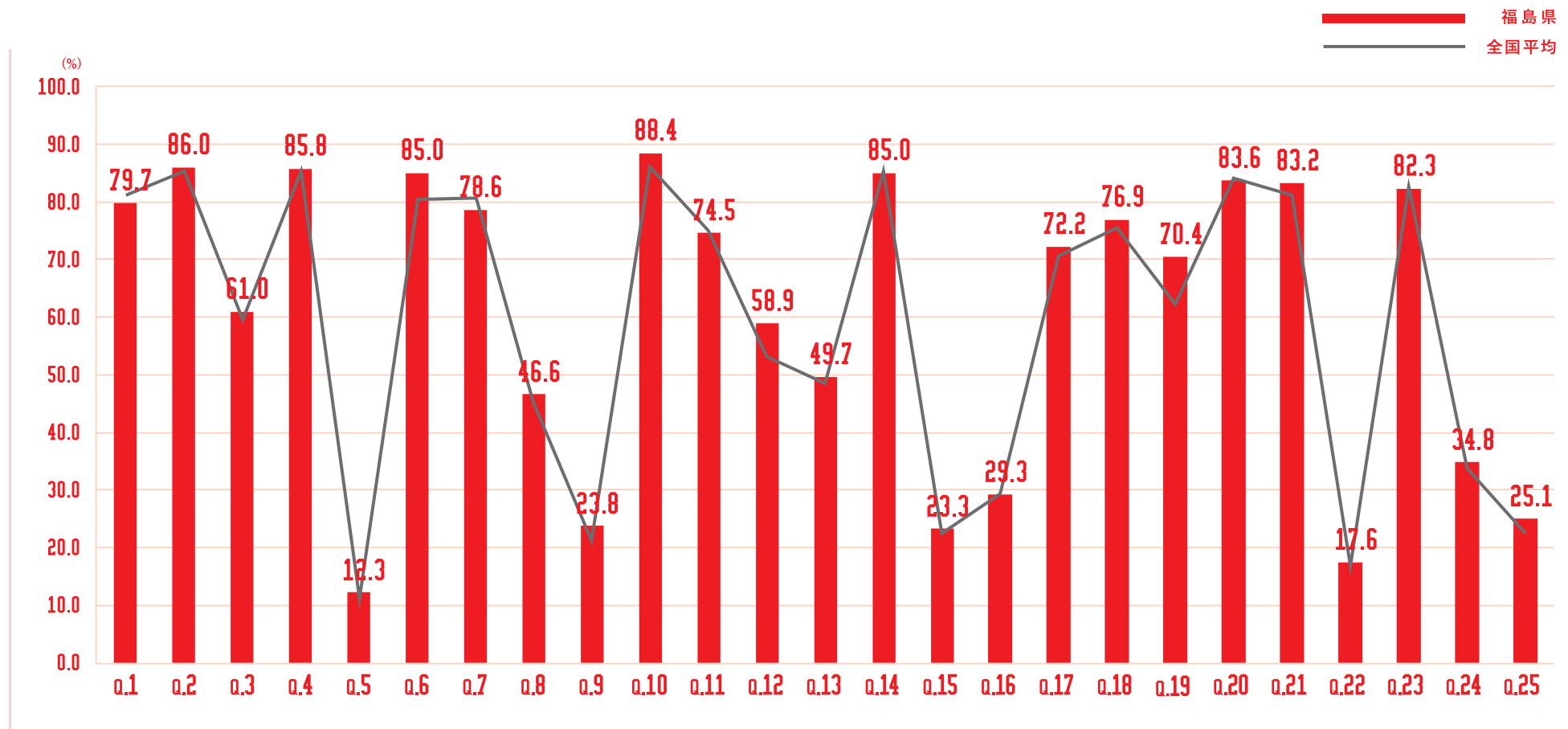

福島県

各問題 × 年代別 正解率

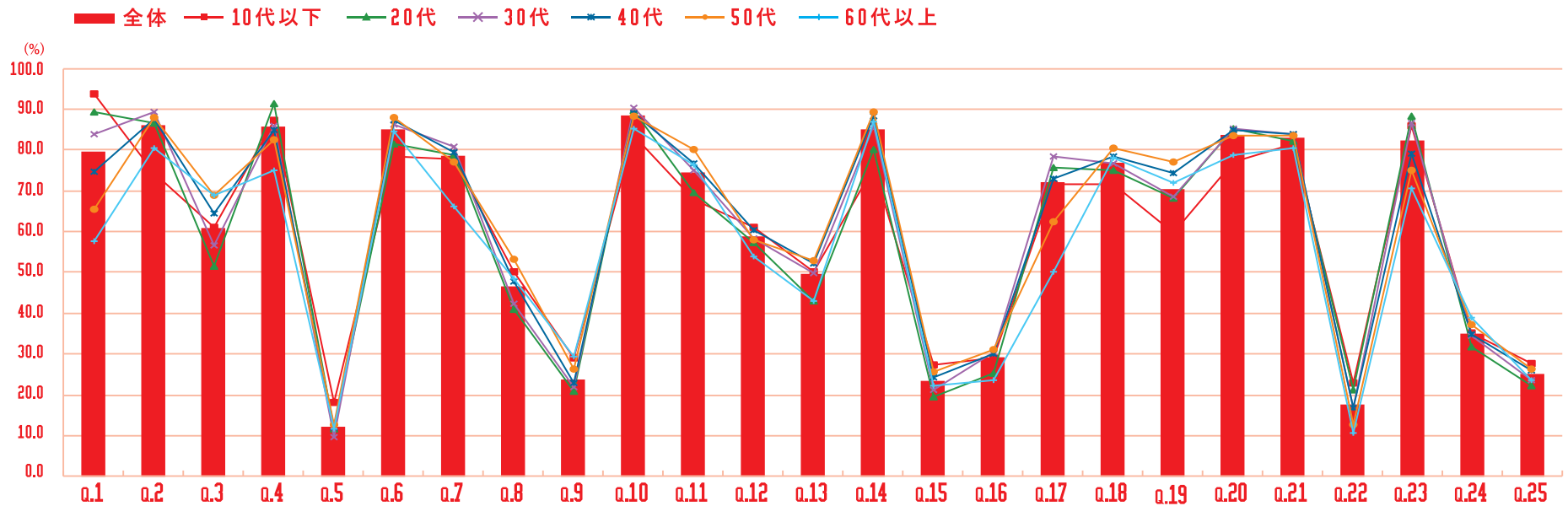

全体	79.7	86.0	61.0	85.8	12.3	85.0	78.6	46.6	23.8	88.4	74.5	58.9	49.7	85.0	23.3	29.3	72.2	76.9	70.4	83.6	83.2	17.6	82.3	34.8	25.1
10代以下	93.7	74.5	61.1	87.2	18.1	78.6	77.6	50.2	29.2	83.7	68.0	61.0	50.1	75.6	27.2	29.1	71.6	71.7	59.5	77.0	81.5	23.0	85.8	35.1	27.6
20代	89.4	86.5	51.6	91.3	11.6	81.5	78.6	40.9	20.8	89.5	69.6	57.4	43.0	80.2	19.4	25.4	75.8	75.0	68.3	85.1	82.3	21.1	88.3	31.8	22.3
30代	83.9	89.4	56.7	85.9	9.8	86.1	80.7	42.5	21.8	90.3	75.0	58.2	49.7	86.1	21.1	30.4	78.3	76.9	68.6	85.3	84.0	16.8	86.5	34.5	23.6
40代	74.6	87.6	64.5	85.0	11.9	87.4	79.4	47.9	22.8	88.9	76.8	60.3	52.2	88.3	24.4	30.1	72.8	78.3	74.3	85.0	83.8	16.9	79.2	34.9	26.0
50代	65.6	87.9	68.8	82.5	12.7	87.8	77.0	53.2	26.3	88.3	80.0	57.9	52.7	89.4	25.5	31.2	62.4	80.6	77.0	83.5	83.7	12.8	74.9	37.3	26.4
60代以上	57.5	80.6	68.9	75.1	11.7	84.6	66.2	48.3	29.5	85.2	76.3	53.9	43.1	87.1	22.2	23.7	50.2	78.2	72.0	78.8	80.3	10.8	70.5	38.8	23.7

+5 +10 -5 -10

関東地方



茨城県

サマリー

平均点

55.45 点

全国

14 位

参加率

0.47 %

(※参加人数 13,830人)

全国

20 位

正答率上位の問題

※上位3問題を抜粋

- ・ Q.2 「震度6強のようだ。起きうることをすべて選びなさい。」
- ・ Q.4 「揺れがおさまった。まずすべき行動は？」
- ・ Q.10 「がれきに長時間、腕が挟まっている人を発見。正しい行動は？」

正答率下位の問題

※下位3問題を抜粋

- ・ Q.5 「災害の危険から一時的に逃れる場合、適切な「避難場所」をすべて選びなさい。」
- ・ Q.9 「現在地から最も近い避難場所へ向かいたい。どこへ行きますか？」
- ・ Q.22 「倒れている人を発見。正しいスピードで心臓マッサージをきなさい。」

茨城県

各問題 正解率

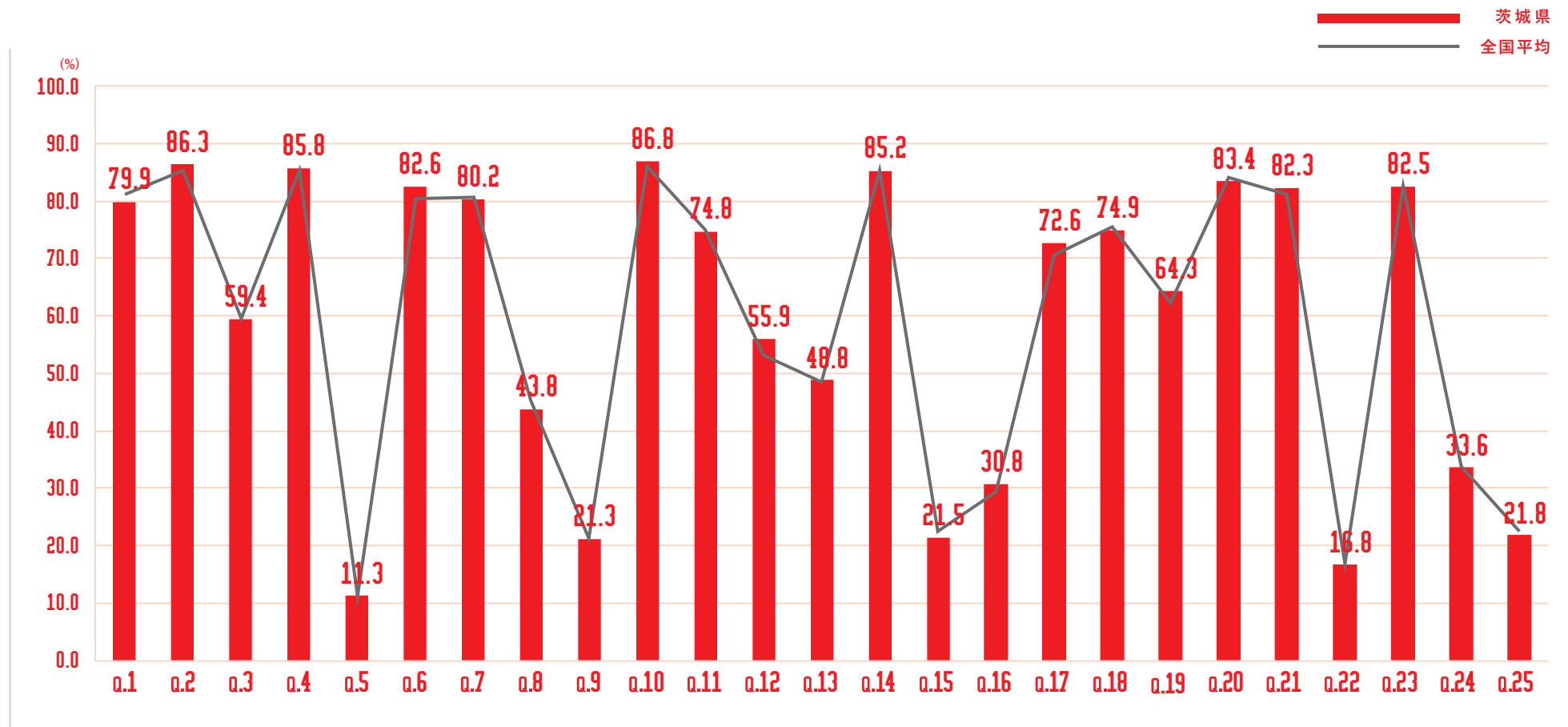

茨城県

各問題 × 年代別 正解率

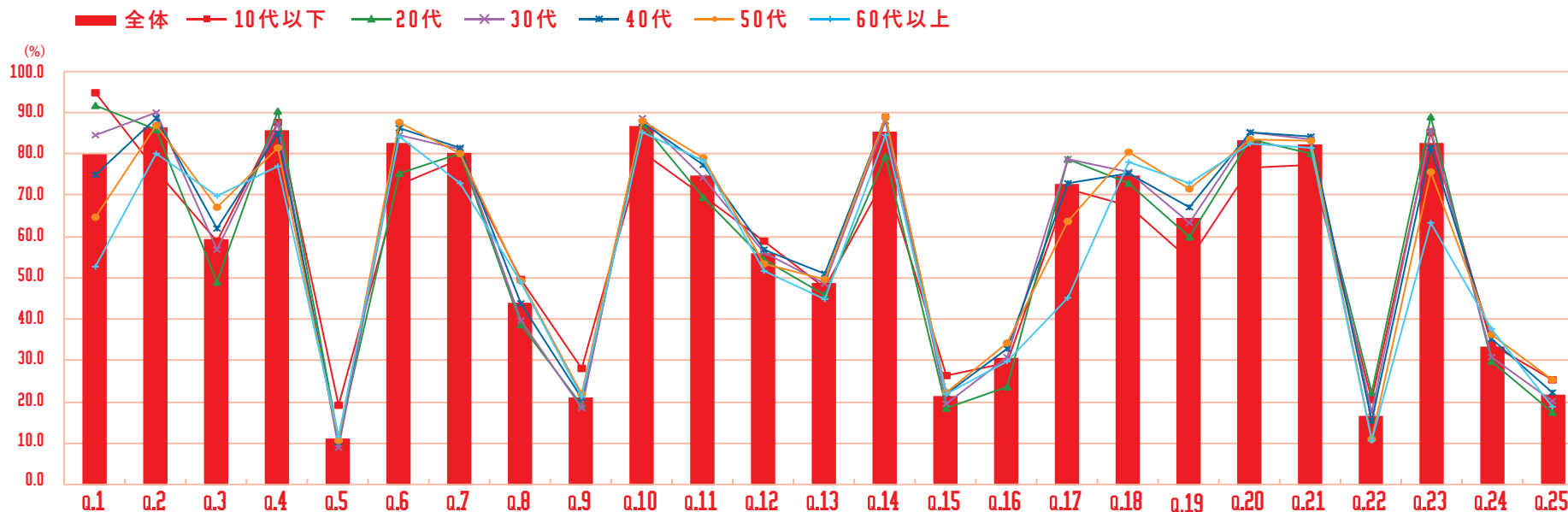

全体	79.9	86.3	59.4	85.8	11.3	82.6	80.2	43.8	21.3	86.8	74.8	55.9	48.8	85.2	21.5	30.8	72.6	74.9	64.3	83.4	82.3	16.8	82.5	33.6	21.8
10代以下	94.8	76.1	59.0	87.6	19.3	72.5	78.8	49.7	28.2	80.3	69.7	58.7	47.6	74.4	26.3	29.6	71.6	67.4	54.4	76.6	77.1	20.4	85.1	34.0	25.4
20代	91.6	86.0	49.0	90.3	10.9	75.4	80.0	38.6	19.1	87.2	69.4	54.5	45.8	79.3	18.4	23.7	78.8	72.9	59.8	83.3	80.2	22.3	89.1	29.9	17.5
30代	84.6	89.9	56.6	87.3	8.9	84.5	81.0	39.7	18.7	88.7	74.4	56.1	48.6	87.9	19.5	31.0	78.6	75.7	63.1	85.1	83.5	17.5	85.8	30.8	20.2
40代	74.8	88.6	62.0	84.7	10.3	86.3	81.3	43.8	21.0	87.5	77.3	56.8	50.9	89.0	22.0	33.0	72.8	75.4	67.2	85.0	84.2	15.5	81.4	35.4	22.1
50代	64.5	86.8	67.0	81.4	10.8	87.4	80.0	49.3	22.1	88.0	79.1	53.6	49.6	88.8	22.2	34.2	63.7	80.3	71.6	83.4	83.2	11.0	75.4	36.4	25.5
60代以上	52.6	80.1	69.6	77.0	11.7	84.0	72.9	49.1	21.4	85.0	78.4	51.7	45.0	84.6	22.0	29.8	45.2	77.8	72.7	82.5	81.5	10.7	63.4	37.8	18.9

+5 +10 -5 -10

栃木県

サマリー

平均点

54.65 点

全国

31 位

参加率

0.43 % (※参加人数 8,479人)

全国

31 位

正答率上位の問題

※上位3問題を抜粋

- ・ Q.2 「震度6強のようだ。起きうることをすべて選びなさい。」
- ・ Q.4 「揺れがおさまった。まずすべき行動は？」
- ・ Q.10 「がれきに長時間、腕が挟まっている人を発見。正しい行動は？」

正答率下位の問題

※下位3問題を抜粋

- ・ Q.5 「災害の危険から一時的に逃れる場合、適切な「避難場所」をすべて選びなさい。」
- ・ Q.15 「家族の安否を知るため、災害用伝言ダイヤルの番号に電話をかけなさい。」
- ・ Q.22 「倒れている人を発見。正しいスピードで心臓マッサージをきなさい。」

栃木県

各問題 正解率

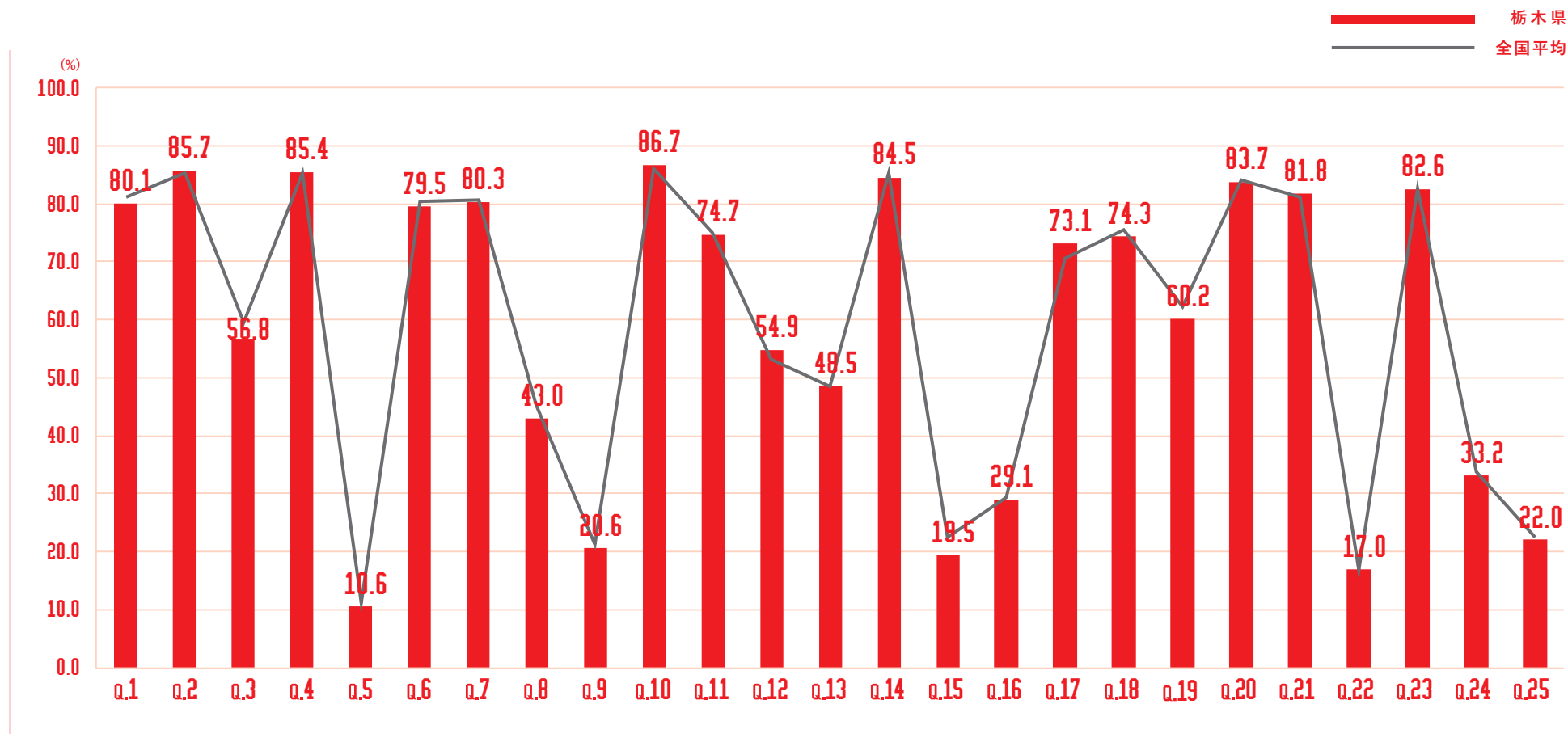

栃木県

各問題 × 年代別 正解率

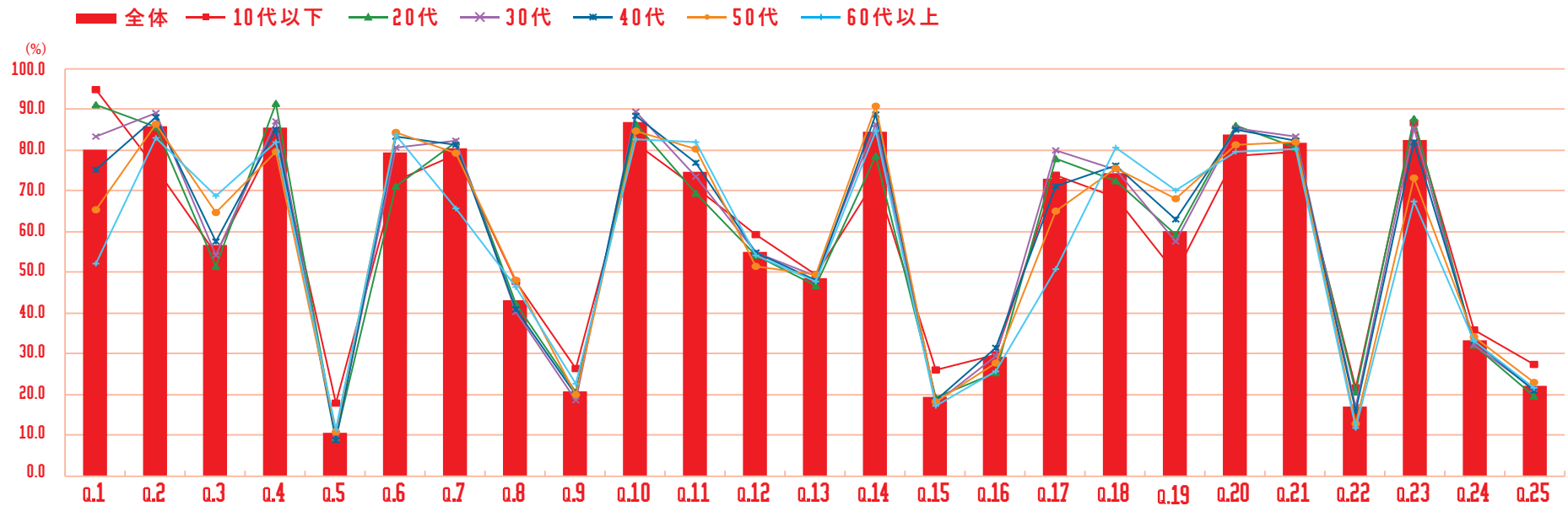

全体	80.1	85.7	56.8	85.4	10.6	79.5	80.3	43.0	20.6	86.7	74.7	54.9	48.5	84.5	19.5	29.1	73.1	74.3	60.2	83.7	81.8	17.0	82.6	33.2	22.0
10代以下	94.9	75.5	54.5	83.3	17.9	72.4	78.8	47.8	26.4	81.6	70.6	59.1	49.2	72.9	26.1	29.6	73.8	68.4	49.6	78.7	79.4	21.6	86.6	35.8	27.2
20代	90.9	85.5	51.4	91.4	9.3	70.9	81.9	42.3	20.6	86.3	69.4	54.1	46.8	78.4	19.4	25.5	77.7	72.3	59.4	86.2	80.7	20.5	87.8	32.2	19.4
30代	83.3	89.0	54.1	87.1	9.3	80.7	82.1	40.2	18.4	89.4	73.5	54.8	49.2	86.3	17.8	29.3	79.9	75.0	57.4	85.4	83.3	17.0	85.5	32.1	21.2
40代	75.2	88.0	57.7	85.1	8.7	83.4	81.2	40.8	19.9	88.4	76.8	54.9	48.2	88.8	18.6	31.5	71.2	76.3	63.0	85.1	82.1	15.7	81.9	33.1	21.1
50代	65.3	86.2	64.7	79.7	10.7	84.2	79.1	48.0	19.8	84.8	80.1	51.4	49.4	90.6	18.1	27.7	65.1	75.4	68.0	81.2	82.0	12.8	73.0	34.0	23.1
60代以上	52.3	82.8	68.8	81.8	11.4	83.4	65.6	46.4	22.7	82.5	81.8	54.2	47.7	84.7	17.2	25.6	50.6	80.5	70.1	79.5	80.2	11.7	67.2	33.1	21.8

+5 +10 -5 -10

群馬県

サマリー

平均点

54.76 点

全国

29 位

参加率

0.43 % (※参加人数 8,639人)

全国

31 位

正答率上位の問題

※上位3問題を抜粋

- ・ Q.2 「震度6強のようだ。起きうることをすべて選びなさい。」
- ・ Q.4 「揺れがおさまった。まずすべき行動は？」
- ・ Q.10 「がれきに長時間、腕が挟まっている人を発見。正しい行動は？」

正答率下位の問題

※下位3問題を抜粋

- ・ Q.5 「災害の危険から一時的に逃れる場合、適切な「避難場所」をすべて選びなさい。」
- ・ Q.15 「家族の安否を知るため、災害用伝言ダイヤルの番号に電話をかけなさい。」
- ・ Q.22 「倒れている人を発見。正しいスピードで心臓マッサージをきなさい。」

群馬県

各問題 正解率

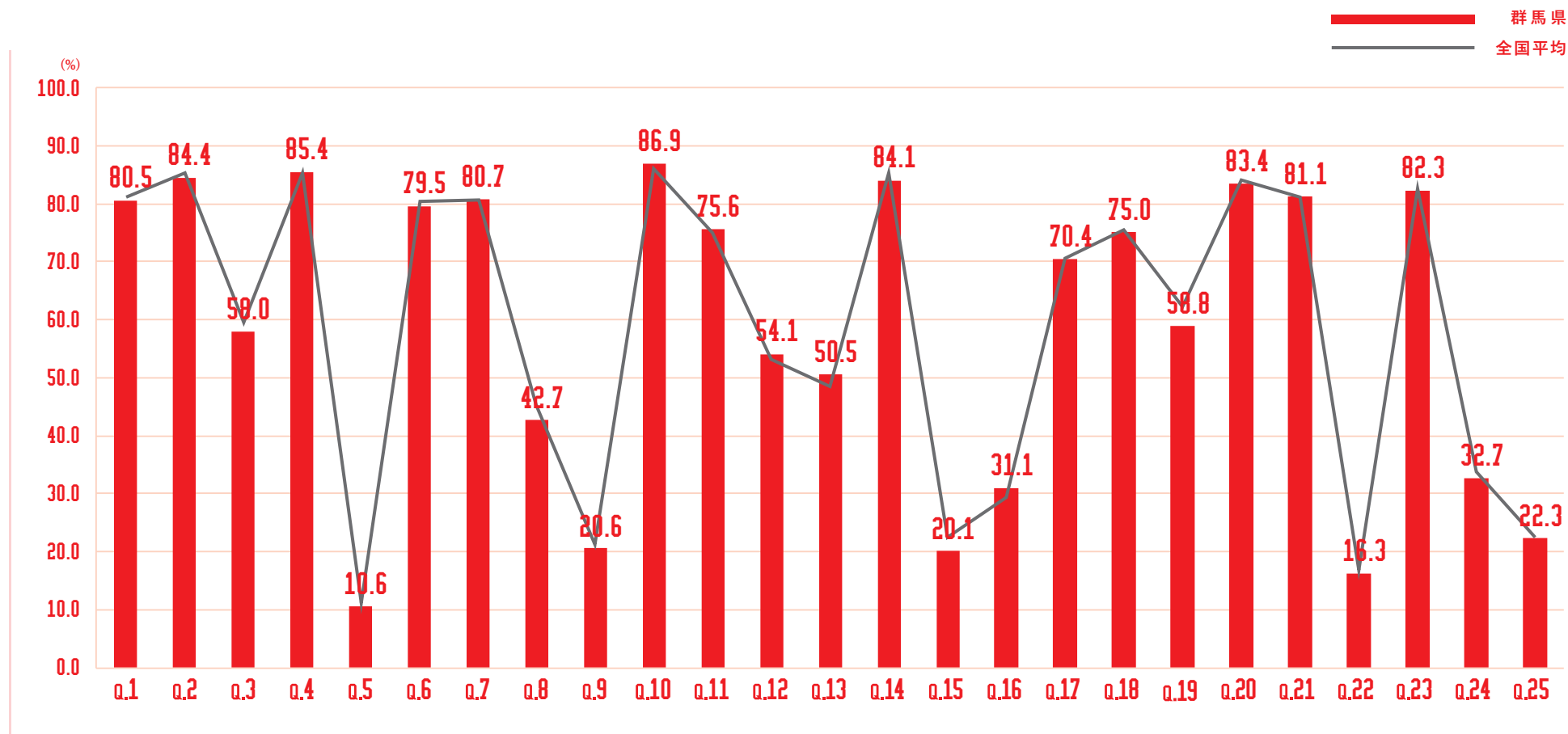

群馬県

各問題 × 年代別 正解率

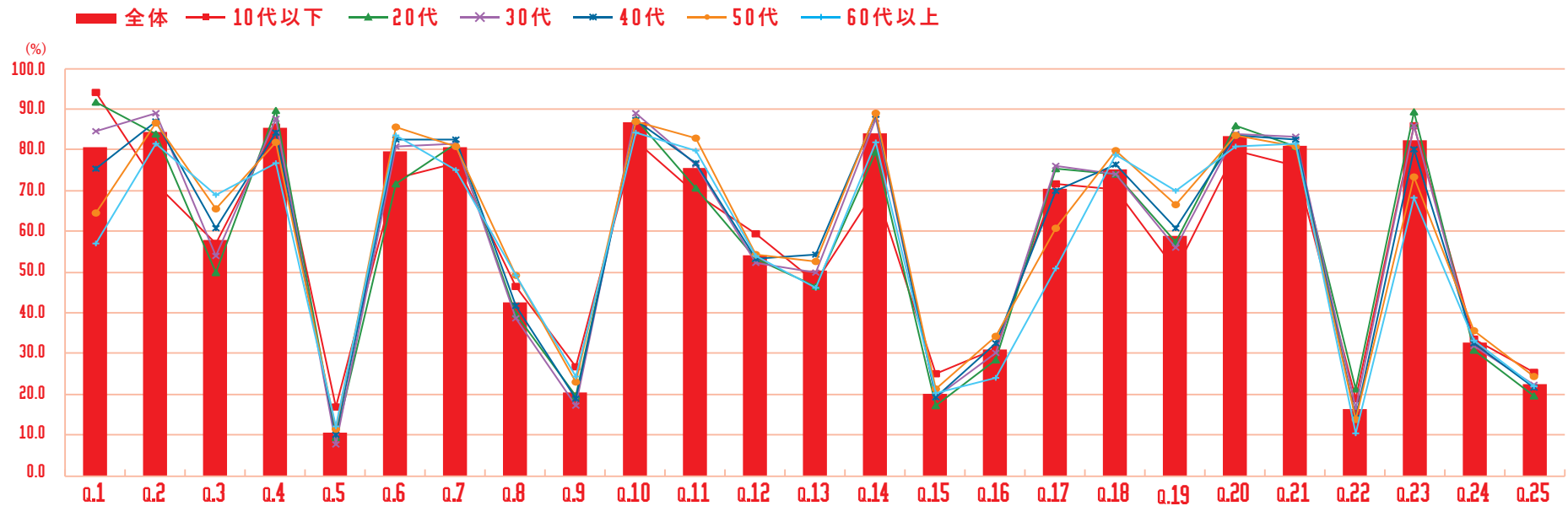

全体	80.5	84.4	58.0	85.4	10.6	79.5	80.7	42.7	20.6	86.9	75.6	54.1	50.5	84.1	20.1	31.1	70.4	75.0	58.8	83.4	81.1	16.3	82.3	32.7	22.3
10代以下	94.0	71.5	57.2	85.5	17.0	73.0	76.8	46.4	26.9	82.2	69.3	59.3	47.6	70.2	25.2	31.1	71.7	70.1	50.4	79.8	76.0	18.9	85.8	33.7	25.3
20代	91.7	84.0	49.8	89.7	9.5	71.8	81.6	39.6	19.4	87.5	70.5	53.4	46.4	79.5	17.3	28.4	75.5	73.9	57.3	86.1	80.9	21.3	89.2	30.8	19.5
30代	84.7	89.0	53.9	87.6	7.6	80.8	81.3	38.7	17.3	89.1	76.3	52.4	50.0	87.5	19.3	30.2	76.0	73.9	56.0	84.0	83.1	16.5	86.0	31.7	22.3
40代	75.4	86.9	60.8	84.2	9.9	82.5	82.4	41.7	19.1	87.4	76.9	53.4	54.1	88.5	19.1	32.4	70.0	76.3	60.9	83.5	82.4	14.2	80.3	32.6	21.5
50代	64.5	86.5	65.6	81.7	11.3	85.5	80.8	49.2	22.9	86.9	82.9	54.3	52.5	89.0	21.3	34.3	60.6	79.7	66.6	83.6	80.8	13.7	73.2	35.6	24.5
60代以上	57.1	81.4	68.8	76.9	12.0	83.5	75.1	49.3	24.3	84.4	79.9	54.1	45.9	82.0	20.4	24.0	50.7	78.7	70.0	80.8	81.4	10.5	68.2	33.0	21.9

+5 +10 -5 -10

埼玉県

サマリー

平均点 **55.18** 点 全国 **18** 位

参加率 **0.58** % (※参加人数 **42,519**人) 全国 **6** 位

正答率上位の問題

※上位3問題を抜粋

- ・Q.4 「揺れがおさまった。まずすべき行動は？」
- ・Q.10 「がれきに長時間、腕が挟まっている人を発見。正しい行動は？」
- ・Q.14 「気づいたら切り傷が。応急手当に使えて、紐やお皿、防寒グッズにも活用できる日用品といえば？」

正答率下位の問題

※下位3問題を抜粋

- ・Q.5 「災害の危険から一時的に逃れる場合、適切な「避難場所」をすべて選びなさい。」
- ・Q.9 「現在地から最も近い避難場所へ向かいたい。どこへ行きますか？」
- ・Q.22 「倒れている人を発見。正しいスピードで心臓マッサージをきなさい。」

埼玉県

各問題 正解率

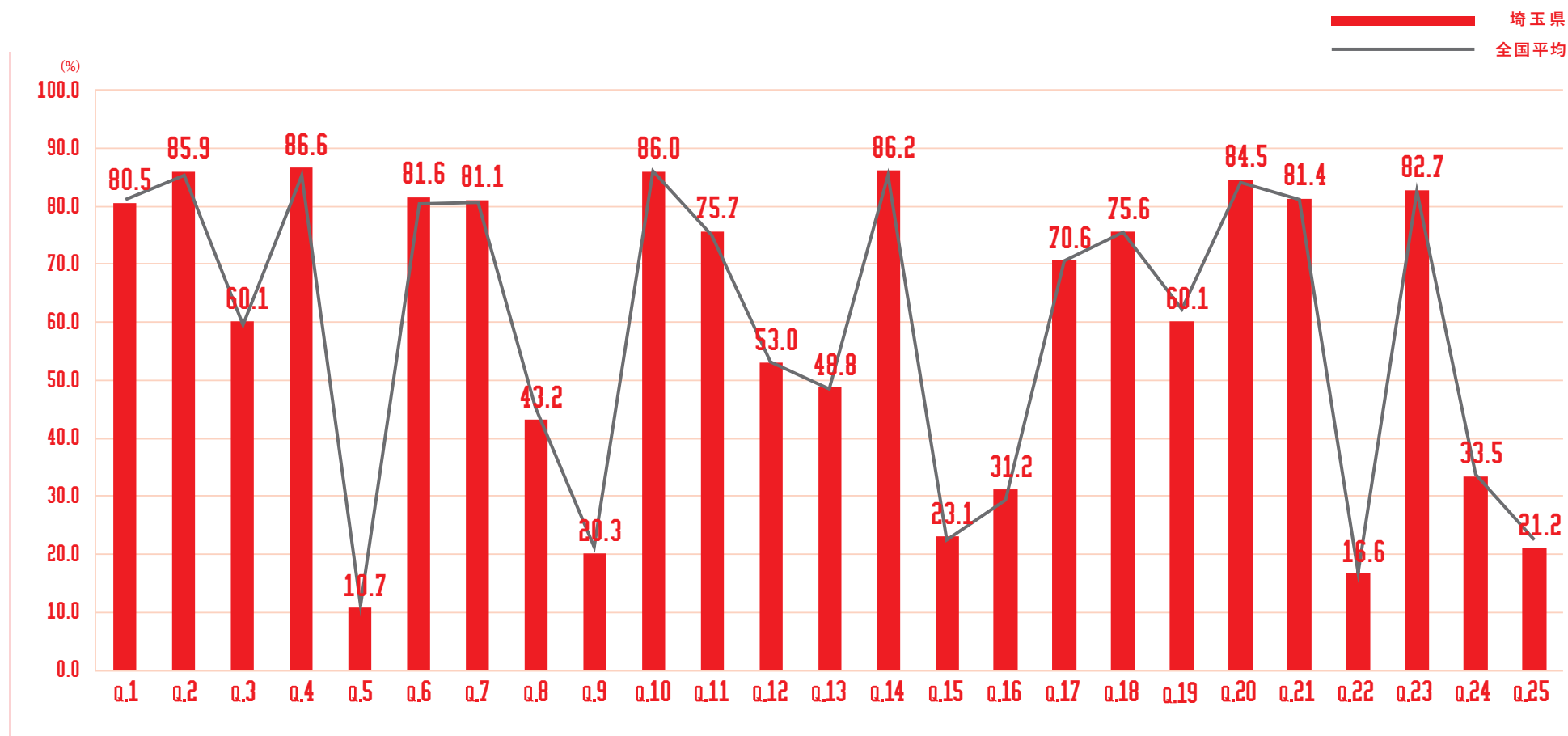

埼玉県

各問題 × 年代別 正解率

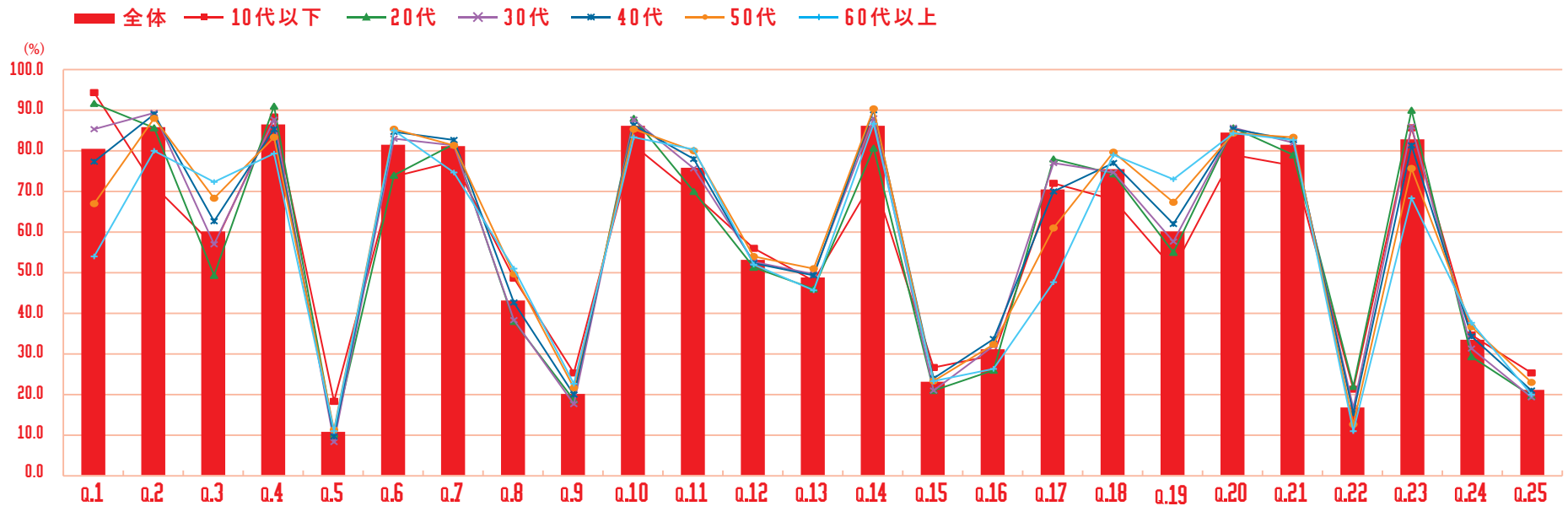

全体	80.5	85.9	60.1	86.6	10.7	81.6	81.1	43.2	20.3	86.0	75.7	53.0	48.8	86.2	23.1	31.2	70.6	75.6	60.1	84.5	81.4	16.6	82.7	33.5	21.2
10代以下	94.4	71.3	56.5	88.4	18.3	73.6	77.3	48.7	25.1	81.5	69.2	56.1	47.9	73.1	26.6	29.7	72.0	68.1	51.1	79.2	76.5	21.3	85.7	34.7	25.3
20代	91.7	85.6	49.3	91.2	10.3	74.2	81.7	37.9	18.5	87.9	69.9	51.3	45.9	80.7	20.8	26.1	78.1	74.4	55.0	85.8	78.9	21.9	90.1	29.5	19.7
30代	85.3	89.4	57.1	87.8	8.2	83.2	81.4	38.2	17.7	87.6	75.7	52.8	49.6	87.9	21.0	32.0	76.9	74.6	57.5	85.6	82.0	16.6	86.1	31.3	19.3
40代	77.2	89.0	62.8	85.5	9.6	84.6	82.6	42.7	20.0	86.5	78.0	52.5	49.2	90.1	24.1	33.8	70.1	77.0	62.0	85.3	82.7	15.3	81.3	34.5	21.1
50代	67.0	88.1	68.4	83.4	11.3	85.4	81.5	49.7	21.6	85.4	80.2	53.9	50.9	90.4	23.2	32.3	61.1	79.6	67.5	84.4	83.3	12.5	75.6	36.6	22.9
60代以上	53.8	79.9	72.5	79.2	10.9	85.1	74.6	51.0	22.7	83.5	80.2	52.1	45.8	86.8	23.1	26.2	47.6	79.1	73.0	84.5	82.8	10.9	68.2	37.5	20.1

+5 +10 -5 -10

千葉県

サマリー

平均点

55.7

点

全国

10位

参加率

0.60%

(※参加人数 37,435人)

全国

4位

正答率上位の問題

※上位3問題を抜粋

- ・Q.2 「震度6強のようだ。起きうることをすべて選びなさい。」
- ・Q.4 「揺れがおさまった。まずすべき行動は？」
- ・Q.14 「気づいたら切り傷が。応急手当に使えて、紐やお皿、防寒グッズにも活用できる日用品といえば？」

正答率下位の問題

※下位3問題を抜粋

- ・Q.5 「災害の危険から一時的に逃れる場合、適切な「避難場所」をすべて選びなさい。」
- ・Q.22 「倒れている人を発見。正しいスピードで心臓マッサージをきなさい。」
- ・Q.25 「『地震保険』で補償される金額の限度額は？」

千葉県

各問題 正解率

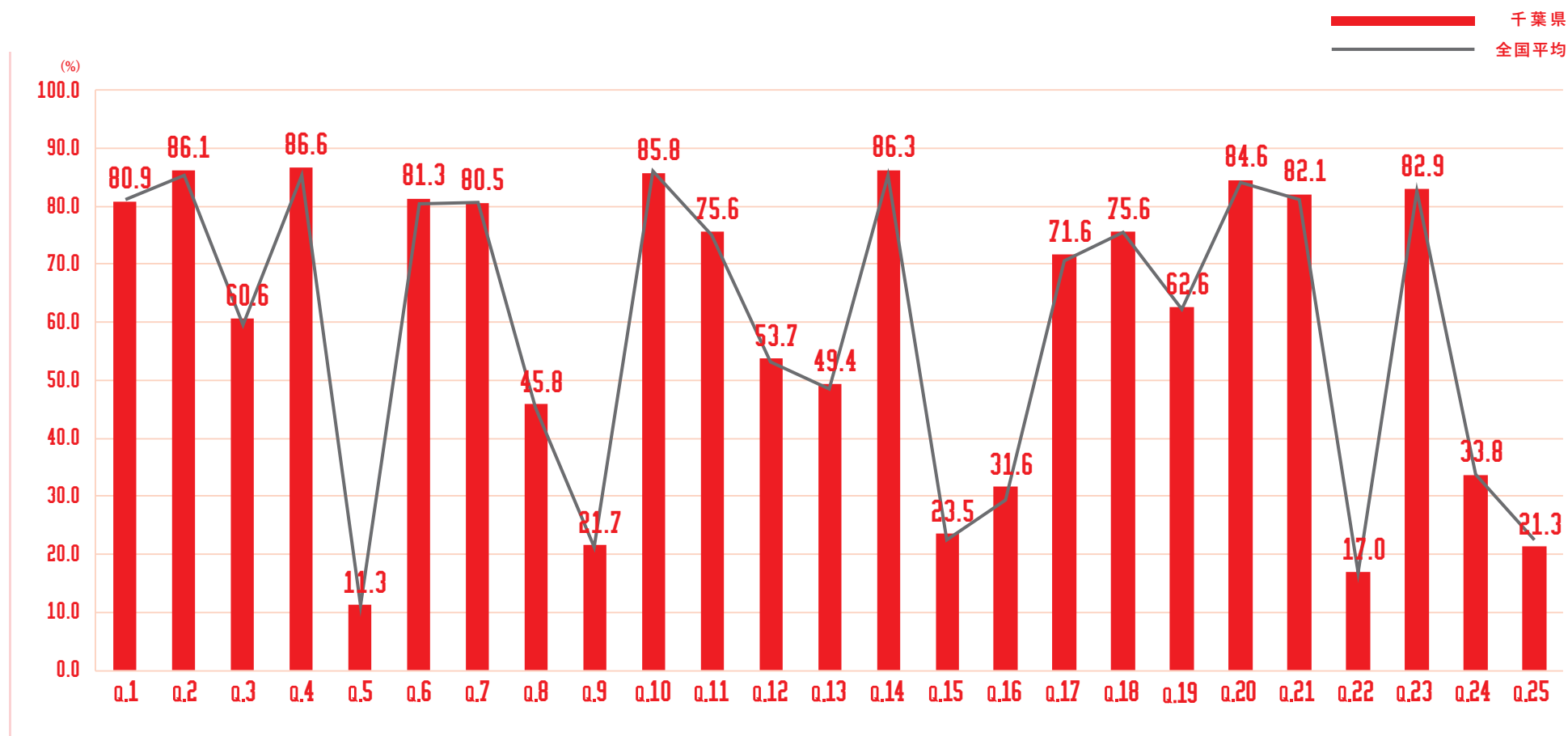

千葉県

各問題 × 年代別 正解率

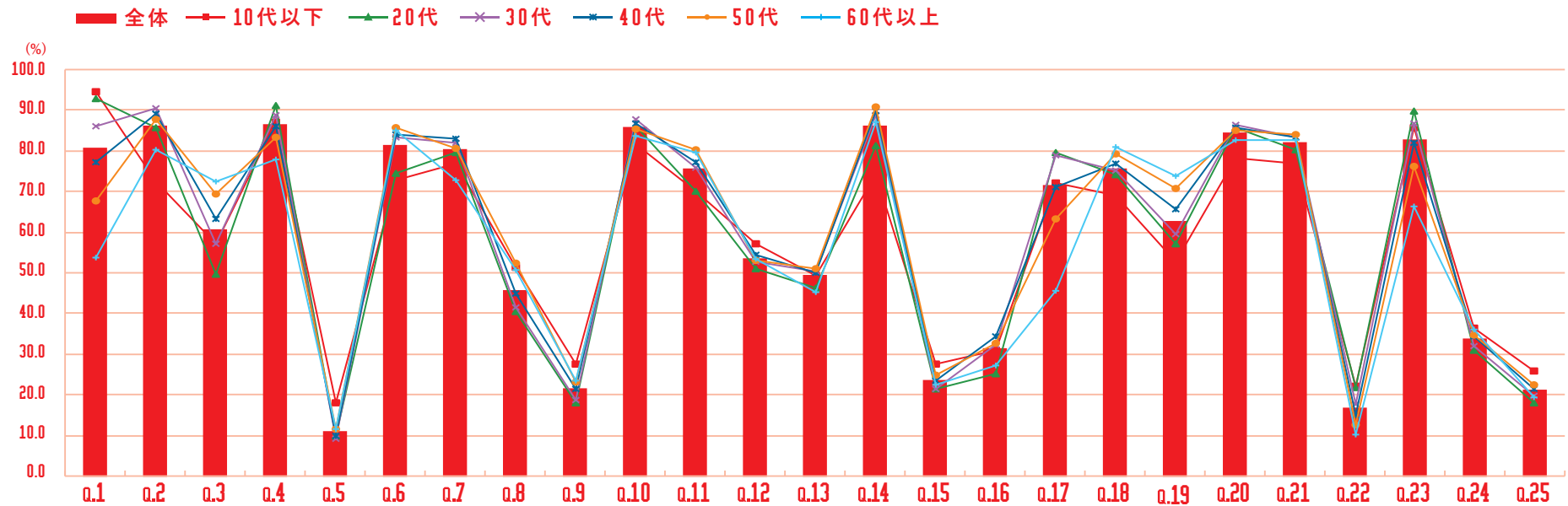

全体	80.9	86.1	60.6	86.6	11.3	81.3	80.5	45.8	21.7	85.8	75.6	53.7	49.4	86.3	23.5	31.6	71.6	75.6	62.6	84.6	82.1	17.0	82.9	33.8	21.3
10代以下	94.5	72.5	57.3	87.0	18.2	72.9	77.0	51.3	27.7	81.5	70.2	57.2	49.3	74.1	27.5	31.0	72.1	69.0	52.6	78.1	76.9	22.0	85.8	36.6	26.0
20代	92.6	85.6	49.6	91.0	9.8	74.5	79.7	40.5	18.0	85.9	70.0	51.1	46.2	81.3	21.6	25.2	79.7	74.3	57.2	85.5	80.2	21.9	89.8	30.9	18.1
30代	86.1	90.2	57.2	88.6	9.3	83.2	81.8	41.4	18.8	87.6	75.7	52.9	50.4	88.6	21.5	32.5	78.8	75.0	59.5	86.3	83.2	17.9	86.5	32.1	19.7
40代	77.0	89.0	63.2	86.1	10.0	83.9	82.8	45.0	21.6	86.7	77.1	54.4	50.0	89.6	23.6	34.3	71.0	76.7	65.7	85.7	83.4	15.1	81.9	34.3	21.6
50代	67.7	87.8	69.2	83.4	11.7	85.8	80.4	52.4	23.3	85.4	80.4	53.2	50.9	90.6	24.8	32.6	63.1	79.3	70.6	85.0	84.1	12.7	76.1	34.6	22.4
60代以上	53.7	80.3	72.3	77.8	11.7	85.0	72.8	50.6	23.6	83.7	79.6	53.5	45.3	87.0	22.6	27.1	45.6	80.9	73.6	82.7	82.7	10.3	66.4	36.0	19.6

+5 +10 -5 -10

東京都

サマリー

平均点

56.03 点

全国

7 位

参加率

0.65 % (※参加人数 87,356人)

全国

2 位

正答率上位の問題

※上位3問題を抜粋

- ・ Q.2 「震度6強のようだ。起きうることをすべて選びなさい。」
- ・ Q.4 「揺れがおさまった。まずすべき行動は？」
- ・ Q.14 「気づいたら切り傷が。応急手当に使えて、紐やお皿、防寒グッズにも活用できる日用品といえば？」

正答率下位の問題

※下位3問題を抜粋

- ・ Q.5 「災害の危険から一時的に逃れる場合、適切な「避難場所」をすべて選びなさい。」
- ・ Q.9 「現在地から最も近い避難場所へ向かいたい。どこへ行きますか？」
- ・ Q.22 「倒れている人を発見。正しいスピードで心臓マッサージをきなさい。」

東京都

各問題 正解率

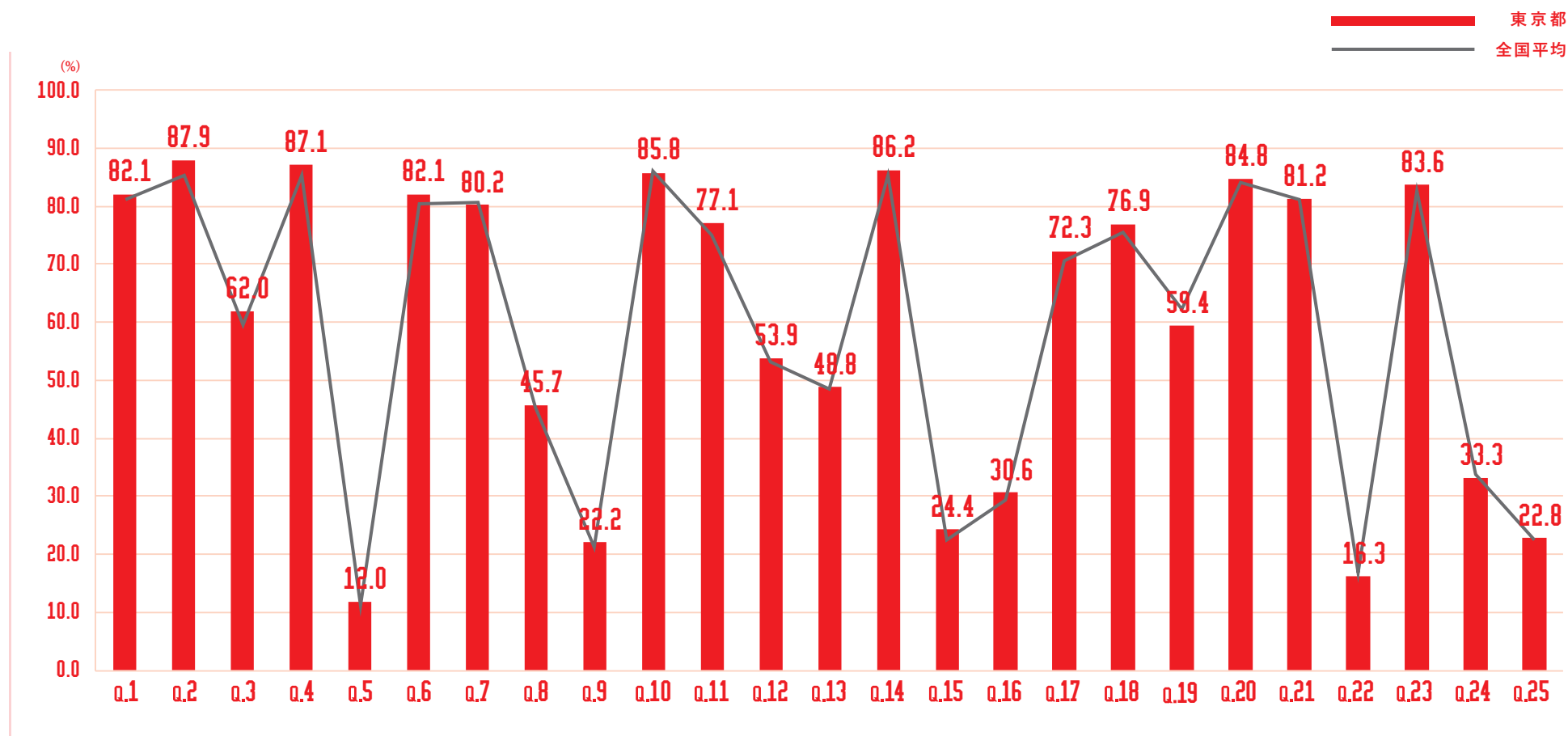

東京都

各問題 × 年代別 正解率

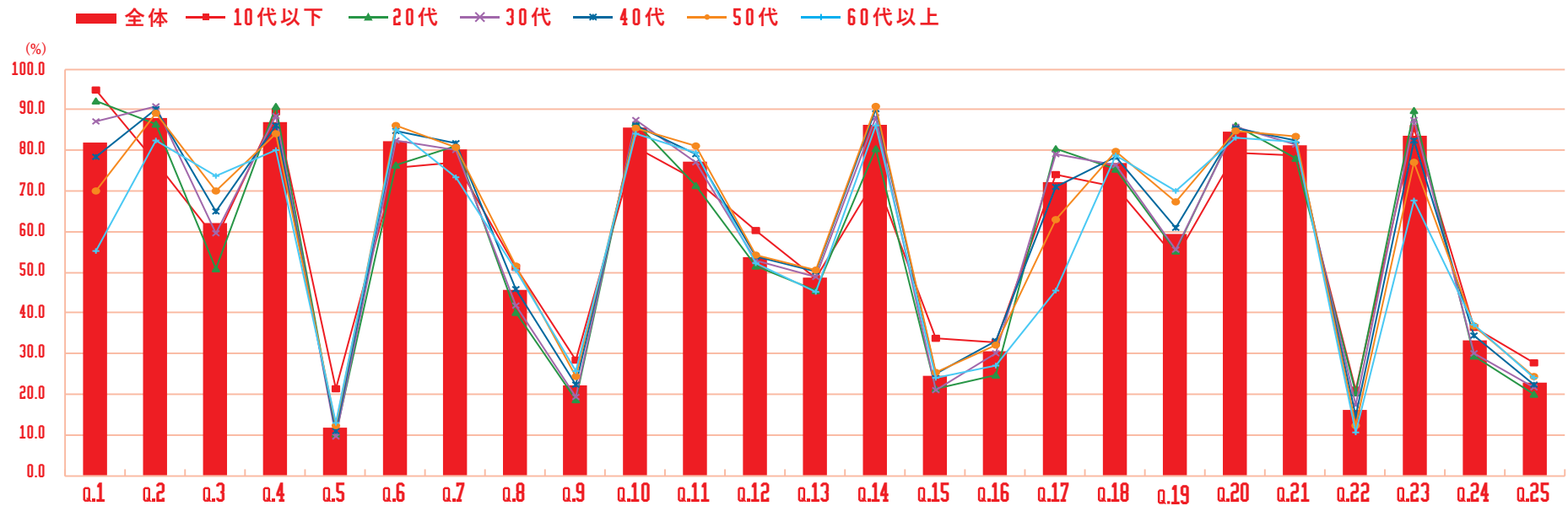

全体	82.1	87.9	62.0	87.1	12.0	82.1	80.2	45.7	22.2	85.8	77.1	53.9	48.8	86.2	24.4	30.6	72.3	76.9	59.4	84.8	81.2	16.3	83.6	33.3	22.8
10代以下	94.8	77.0	58.3	89.3	21.4	75.6	77.0	51.1	28.5	80.7	72.7	60.2	48.4	73.1	33.8	32.6	74.0	70.9	53.5	79.3	78.6	21.0	85.5	36.3	27.9
20代	92.1	86.6	50.8	90.8	10.2	76.3	81.0	40.3	18.8	86.7	71.5	51.4	45.5	80.5	21.4	24.8	80.3	75.5	55.3	86.2	78.1	20.3	89.8	29.5	19.9
30代	87.2	90.9	59.7	88.5	9.7	82.4	80.0	41.9	19.3	87.6	77.0	52.9	48.9	88.0	21.2	30.0	79.1	76.4	55.7	85.7	81.3	17.2	87.4	30.0	21.5
40代	78.5	90.3	65.0	86.0	10.9	84.7	81.7	45.8	22.3	86.2	79.2	53.8	50.2	90.1	24.9	33.3	71.0	78.3	61.0	85.5	82.5	14.6	82.6	34.4	22.5
50代	70.0	89.1	70.2	84.0	12.3	86.0	80.8	51.7	24.5	85.4	81.0	54.3	50.7	90.8	25.3	32.1	62.9	79.9	67.2	84.8	83.4	12.2	77.0	36.7	24.2
60代以上	55.1	82.5	73.7	79.9	13.0	85.2	73.5	50.5	25.6	84.1	79.3	52.3	45.1	86.2	24.0	26.9	45.7	78.7	70.1	83.1	82.0	10.8	67.7	37.0	24.0

+5 +10 -5 -10

神奈川県

サマリー

平均点

55.81点

全国

8位

参加率

0.61% (※参加人数 56,071人)

全国

3位

正答率上位の問題

※上位3問題を抜粋。小数点第一位で同率のものは併記。

- ・Q.2 「震度6強のようだ。起きうることをすべて選びなさい。」
- ・Q.4 「揺れがおさまった。まずすべき行動は？」
- ・Q.10 「がれきに長時間、腕が挟まっている人を発見。正しい行動は？」
- ・Q.14 「気づいたら切り傷が。応急手当に使えて、紐やお皿、防寒グッズにも活用できる日用品といえは？」

正答率下位の問題

※下位3問題を抜粋

- ・Q.5 「災害の危険から一時的に逃れる場合、適切な「避難場所」をすべて選びなさい。」
- ・Q.9 「現在地から最も近い避難場所へ向かいたい。どこへ行きますか？」
- ・Q.22 「倒れている人を発見。正しいスピードで心臓マッサージをきなさい。」

神奈川県

各問題 正解率

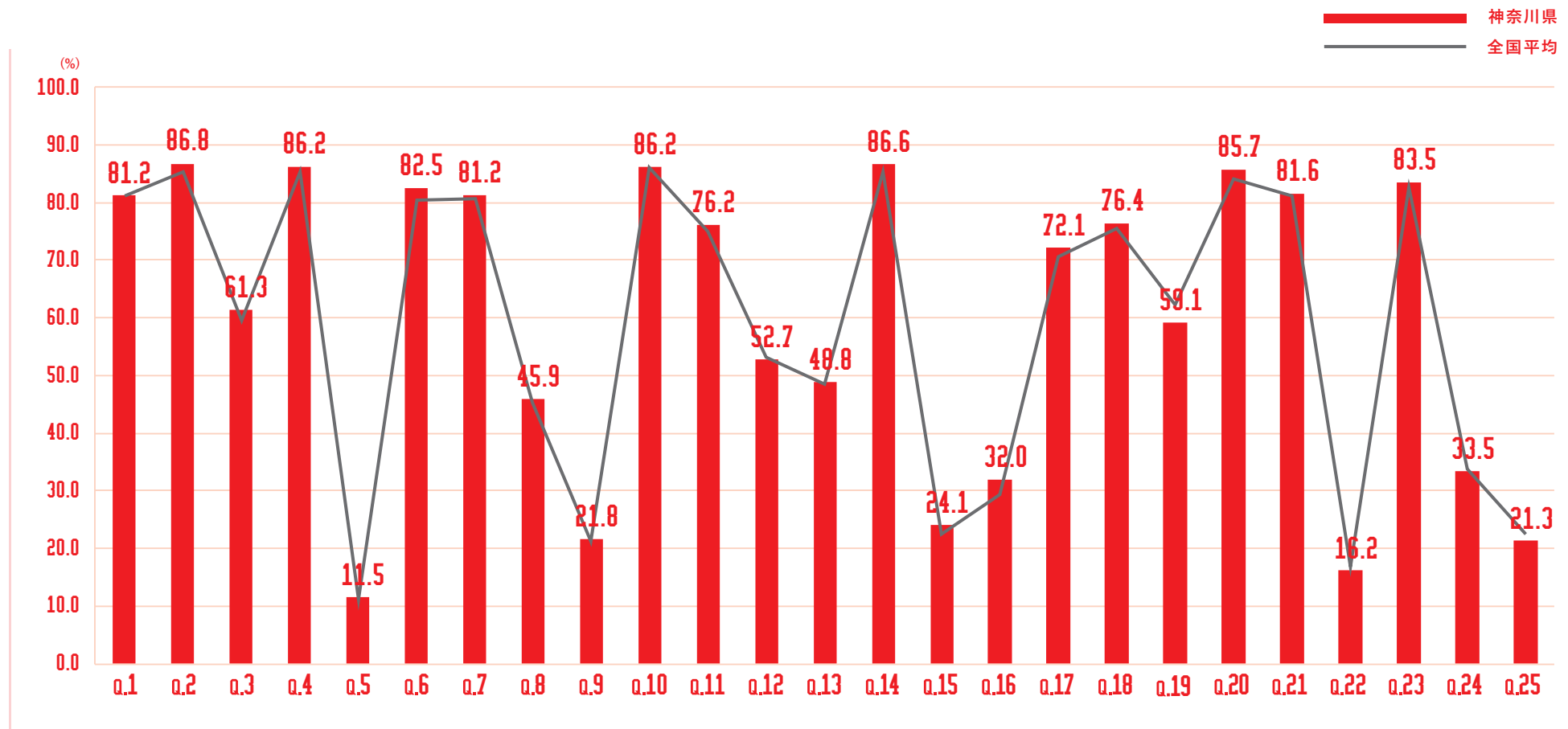

神奈川県

各問題 × 年代別 正解率

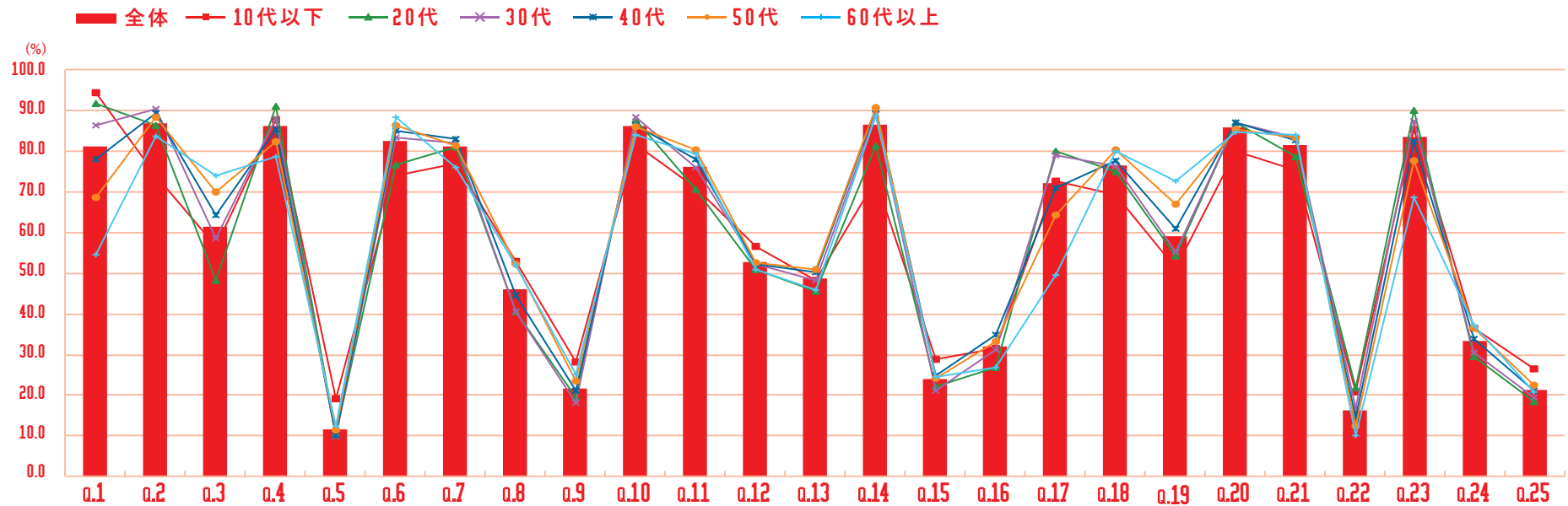

全体	81.2	86.8	61.3	86.2	11.5	82.5	81.2	45.9	21.8	86.2	76.2	52.7	48.8	86.6	24.1	32.0	72.1	76.4	59.1	85.7	81.6	16.2	83.5	33.5	21.3
10代以下	94.5	74.0	56.6	87.6	19.0	74.1	77.0	52.9	28.1	81.7	71.0	56.6	48.2	73.0	28.9	31.6	72.7	69.3	51.4	79.9	75.4	21.0	85.4	36.4	26.4
20代	91.9	86.5	48.2	91.1	10.5	76.7	81.1	40.6	19.5	87.5	70.6	51.1	45.6	81.2	22.1	26.9	79.9	74.9	54.3	87.0	78.8	21.7	90.0	29.5	18.5
30代	86.5	90.4	58.7	88.1	9.7	83.3	82.1	40.5	18.2	88.3	76.0	52.3	48.3	89.0	21.1	31.2	78.9	76.3	55.3	87.0	83.2	16.8	87.3	30.4	19.4
40代	78.0	89.3	64.4	85.4	10.0	85.0	83.1	44.6	21.2	86.3	78.0	52.3	50.2	90.2	24.8	35.0	71.1	77.6	60.8	87.1	82.8	14.4	82.5	34.0	21.1
50代	68.5	88.3	69.9	82.4	11.5	86.3	81.4	52.3	23.4	86.0	80.5	52.6	50.8	90.8	24.3	33.1	64.3	80.3	66.9	85.5	83.5	12.4	77.7	36.4	22.5
60代以上	54.7	83.7	74.1	78.7	12.3	88.3	75.9	52.0	25.0	84.0	79.5	51.0	45.9	88.7	24.5	26.8	49.5	80.1	72.7	84.6	84.2	10.0	68.8	37.3	21.0

+5 +10 -5 -10

中部地方



新潟県

サマリー

平均点

55.39 点

全国

15 位

参加率

0.47 %

(※参加人数 10,888人)

全国

20 位

正答率上位の問題

- ・ Q.10 「がれきに長時間、腕が挟まっている人を発見。正しい行動は？」
- ・ Q.20 「成人が一日に必要なとする飲料水の量は？」
- ・ Q.23 「家の様子を見に一時帰宅した。間違っている行動は？」

正答率下位の問題

- ・ Q.5 「災害の危険から一時的に逃れる場合、適切な「避難場所」をすべて選びなさい。」
- ・ Q.9 「現在地から最も近い避難場所へ向かいたい。どこへ行きますか？」
- ・ Q.22 「倒れている人を発見。正しいスピードで心臓マッサージをこなさい。」

新潟県

各問題 正解率

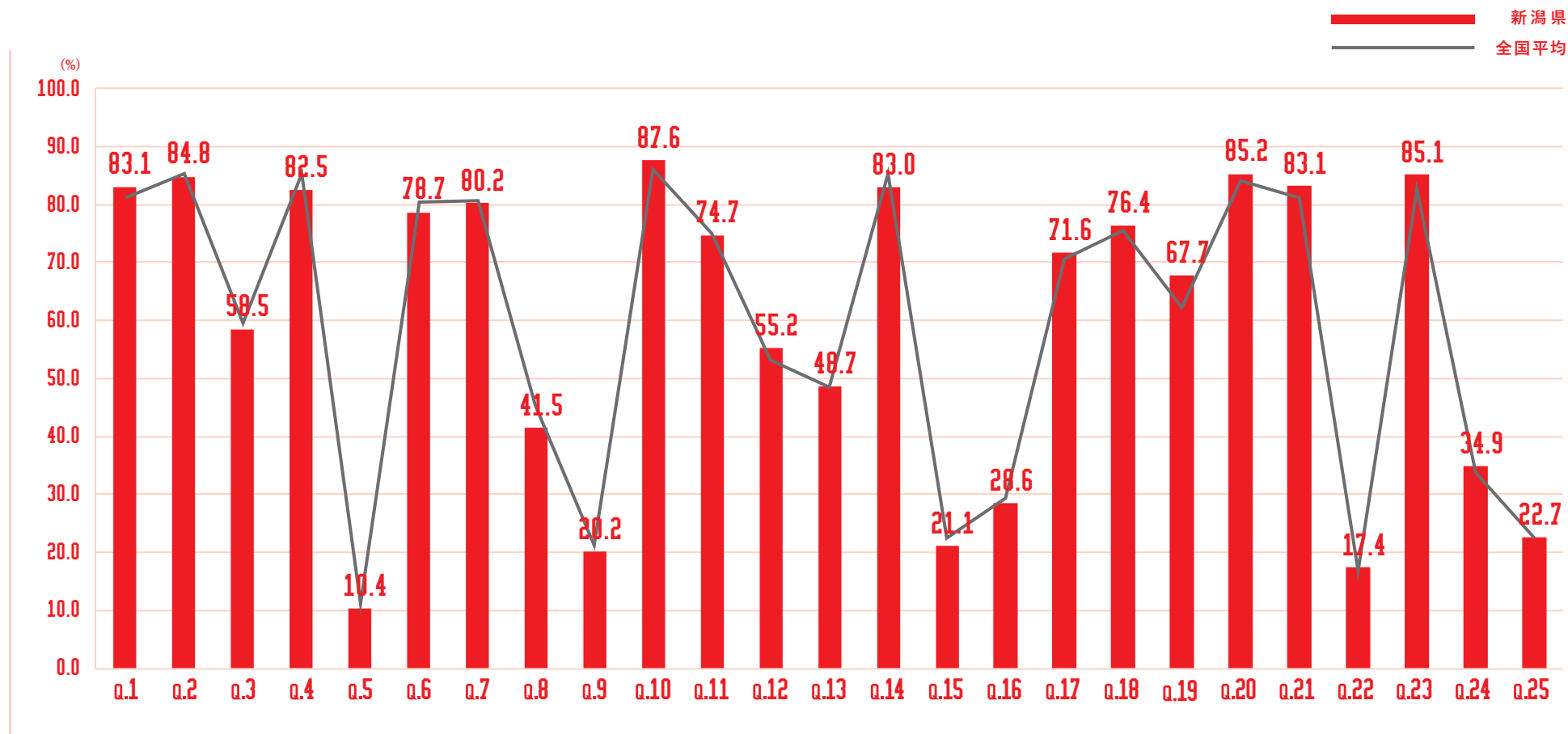

新潟県

各問題 × 年代別 正解率

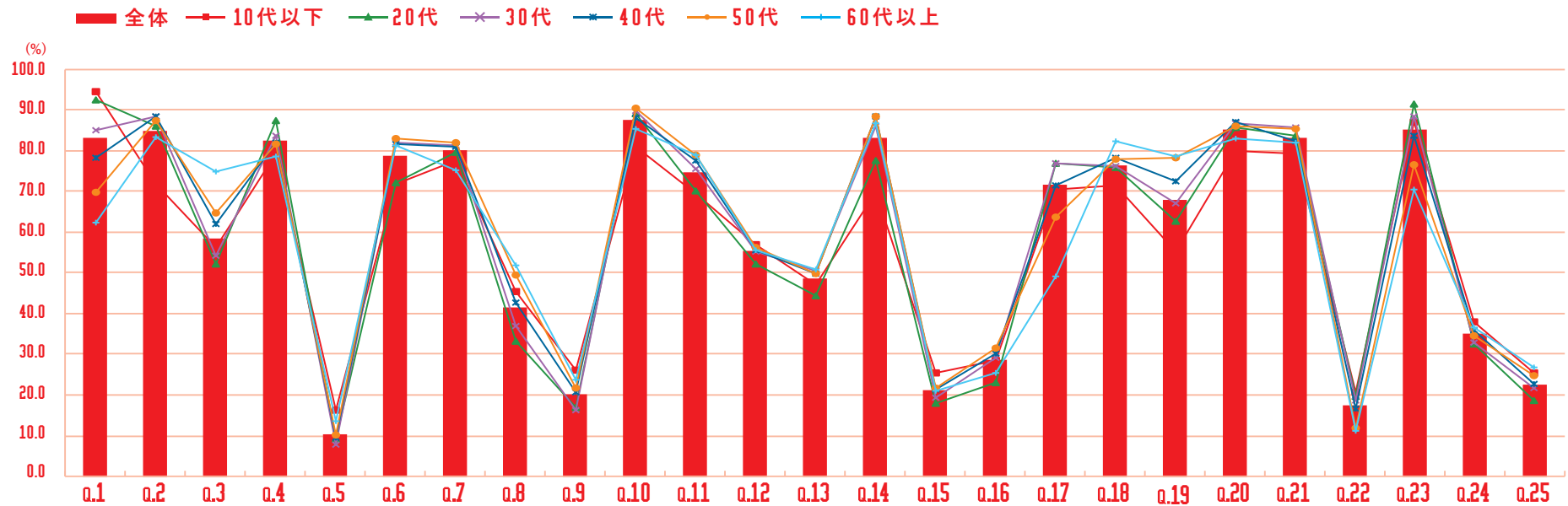

全体	83.1	84.8	58.5	82.5	10.4	78.7	80.2	41.5	20.2	87.6	74.7	55.2	48.7	83.0	21.1	28.6	71.6	76.4	67.7	85.2	83.1	17.4	85.1	34.9	22.7
10代以下	94.5	71.7	56.3	79.0	16.2	71.7	77.4	45.3	26.1	81.0	69.5	56.8	47.1	69.9	25.6	28.4	70.5	71.5	55.2	80.0	79.3	20.7	86.8	37.9	25.4
20代	92.4	85.8	52.2	87.2	9.2	72.0	79.5	33.3	16.9	88.9	69.9	52.2	44.3	77.6	18.0	23.2	76.7	75.9	62.8	85.6	83.7	19.8	91.5	32.6	18.6
30代	84.9	88.3	54.2	83.5	7.8	82.0	81.3	37.1	16.1	89.6	75.4	55.3	50.5	86.1	19.2	29.3	76.9	76.2	66.9	86.6	85.5	18.7	88.2	33.0	21.7
40代	78.2	88.3	62.1	82.0	9.5	81.7	81.0	42.5	20.7	88.1	77.7	55.5	50.0	88.4	21.4	30.2	71.4	78.2	72.6	86.9	82.4	16.5	83.5	35.9	22.7
50代	69.9	87.3	64.6	81.7	10.3	83.1	81.9	49.3	21.6	90.3	78.8	56.1	49.7	88.5	21.6	31.7	63.8	78.0	78.0	86.1	85.2	11.8	76.6	34.7	24.6
60代以上	62.4	83.1	74.7	78.4	13.5	81.2	75.0	52.0	23.6	85.4	78.9	55.6	50.8	86.5	21.1	25.3	49.2	82.3	78.6	82.9	81.7	11.2	70.5	36.5	26.7

+5 +10 -5 -10

富山県

サマリー

平均点

54.99 点

全国

22 位

参加率

0.42 % (※参加人数 4,489人)

全国

35 位

正答率上位の問題

- ・ Q.2 「震度6強のようだ。起きうることをすべて選びなさい。」
- ・ Q.10 「がれきに長時間、腕が挟まっている人を発見。正しい行動は？」
- ・ Q.14 「気づいたら切り傷が。応急手当に使えて、紐やお皿、防寒グッズにも活用できる日用品といえば？」

正答率下位の問題

- ・ Q.5 「災害の危険から一時的に逃れる場合、適切な「避難場所」をすべて選びなさい。」
- ・ Q.15 「家族の安否を知るため、災害用伝言ダイヤルの番号に電話をかけなさい。」
- ・ Q.22 「倒れている人を発見。正しいスピードで心臓マッサージをきなさい。」

富山県

各問題 正解率

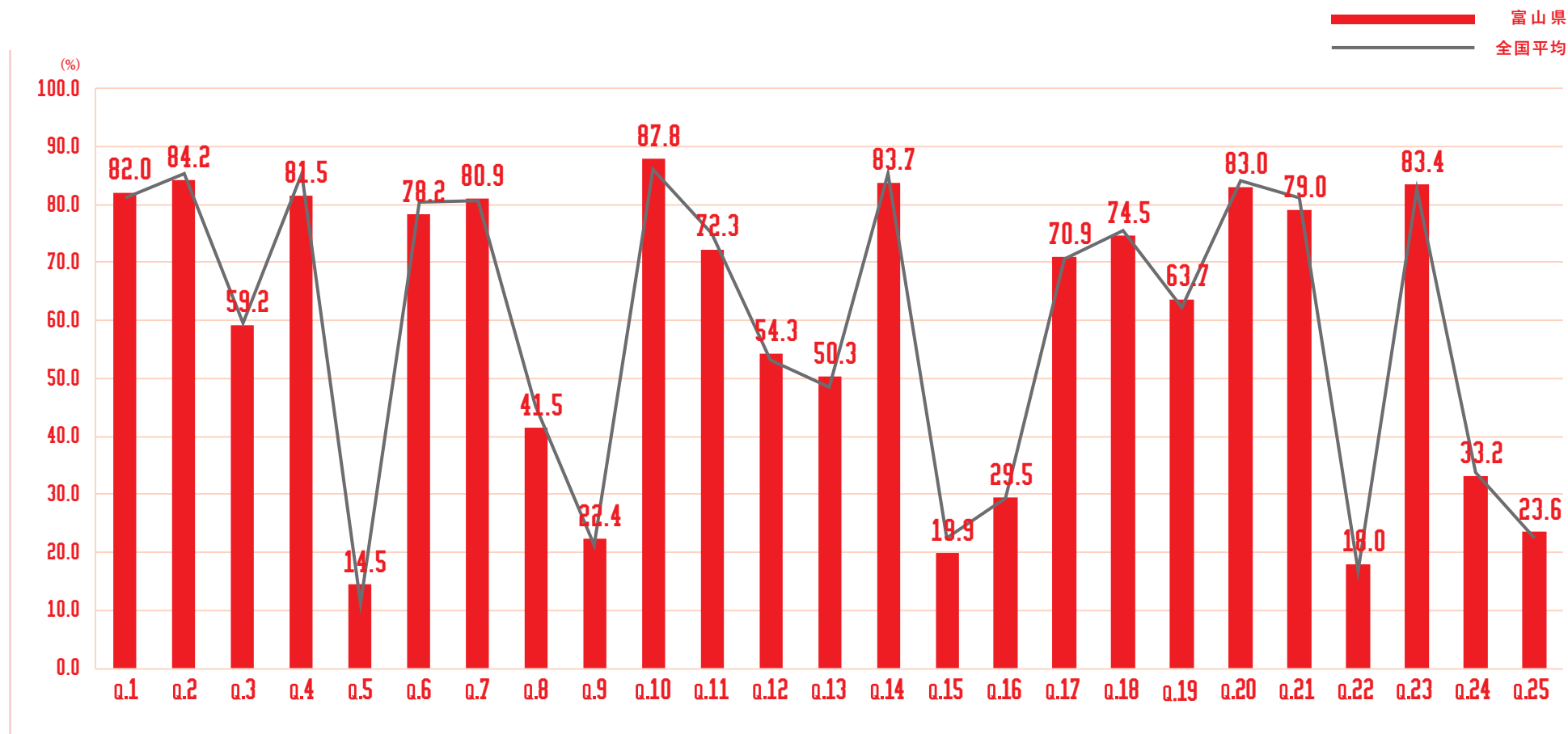

富山県

各問題 × 年代別 正解率

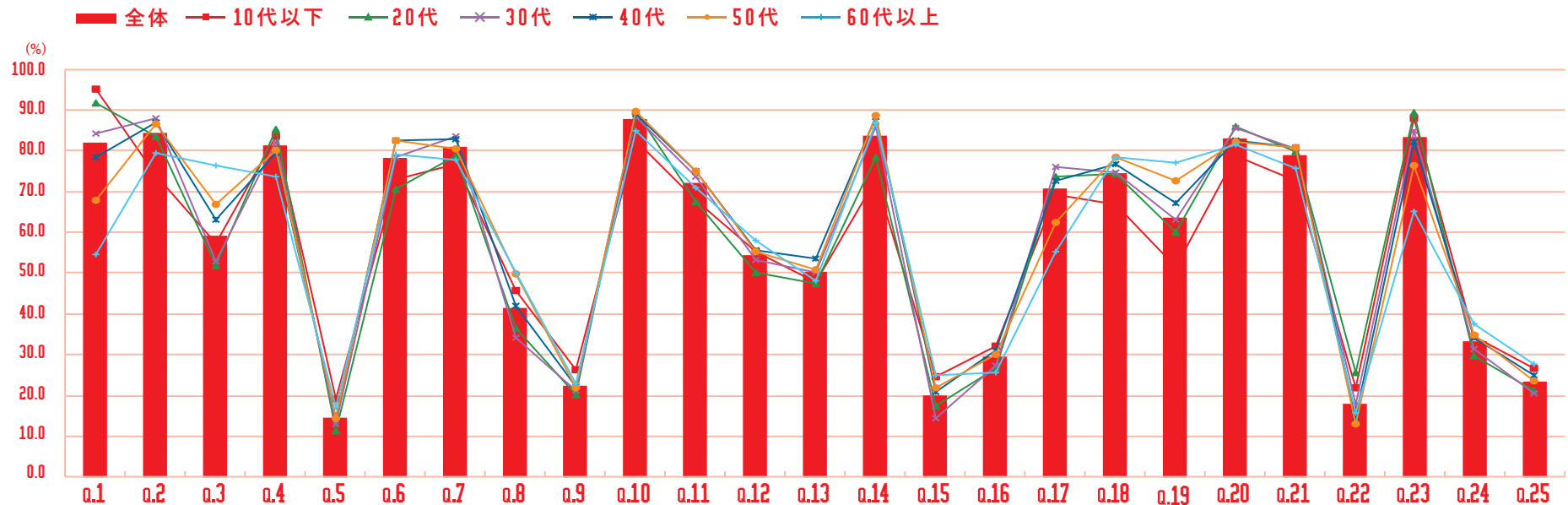

全体	82.0	84.2	59.2	81.5	14.5	78.2	80.9	41.5	22.4	87.8	72.3	54.3	50.3	83.7	19.9	29.5	70.9	74.5	63.7	83.0	79.0	18.0	83.4	33.2	23.6
10代以下	95.1	74.0	57.2	83.5	19.2	73.0	76.8	45.8	26.4	82.6	67.9	55.2	47.8	72.9	24.8	32.1	69.2	66.9	51.6	78.7	72.6	21.9	88.0	34.7	26.7
20代	91.8	83.4	51.9	85.3	11.5	70.7	78.9	36.4	20.3	89.6	67.6	50.2	47.3	78.3	17.4	26.8	73.6	74.4	60.0	85.9	79.8	25.7	89.2	29.8	21.2
30代	84.1	88.0	52.9	82.3	12.9	78.3	83.5	34.1	21.1	88.2	73.5	53.3	50.2	86.0	14.5	27.5	76.2	74.6	63.2	85.6	80.3	17.9	85.0	31.4	20.4
40代	78.3	87.1	63.1	79.3	14.3	82.6	82.9	42.0	22.4	89.0	75.0	55.7	53.4	88.2	20.9	31.0	72.6	76.6	67.0	82.5	80.9	14.8	82.1	34.3	24.8
50代	67.9	86.5	66.9	80.2	14.3	82.6	80.6	49.7	22.0	89.7	75.1	55.2	50.8	88.8	21.9	30.2	62.3	78.3	72.6	82.3	80.8	13.1	76.5	34.8	23.5
60代以上	54.6	79.6	76.3	73.7	17.1	78.9	77.6	50.0	23.0	84.9	71.0	57.9	48.0	86.8	25.0	25.7	55.3	78.3	77.0	81.6	75.7	15.8	65.1	37.5	27.6

+5 +10 -5 -10

石川県

サマリー

平均点 **54.11** 点 全国 **40** 位

参加率 **0.40** % (※参加人数 **4,671**人) 全国 **40** 位

正答率上位の問題

- ・ Q.10 「がれきに長時間、腕が挟まっている人を発見。正しい行動は？」
- ・ Q.14 「気づいたら切り傷が。応急手当に使えて、紐やお皿、防寒グッズにも活用できる日用品といえは？」
- ・ Q.20 「成人が一日に必要なとする飲料水の量は？」

正答率下位の問題

- ・ Q.5 「災害の危険から一時的に逃れる場合、適切な「避難場所」をすべて選びなさい。」
- ・ Q.15 「家族の安否を知るため、災害用伝言ダイヤルの番号に電話をかけなさい。」
- ・ Q.22 「倒れている人を発見。正しいスピードで心臓マッサージをしなさい。」

石川県

各問題 正解率

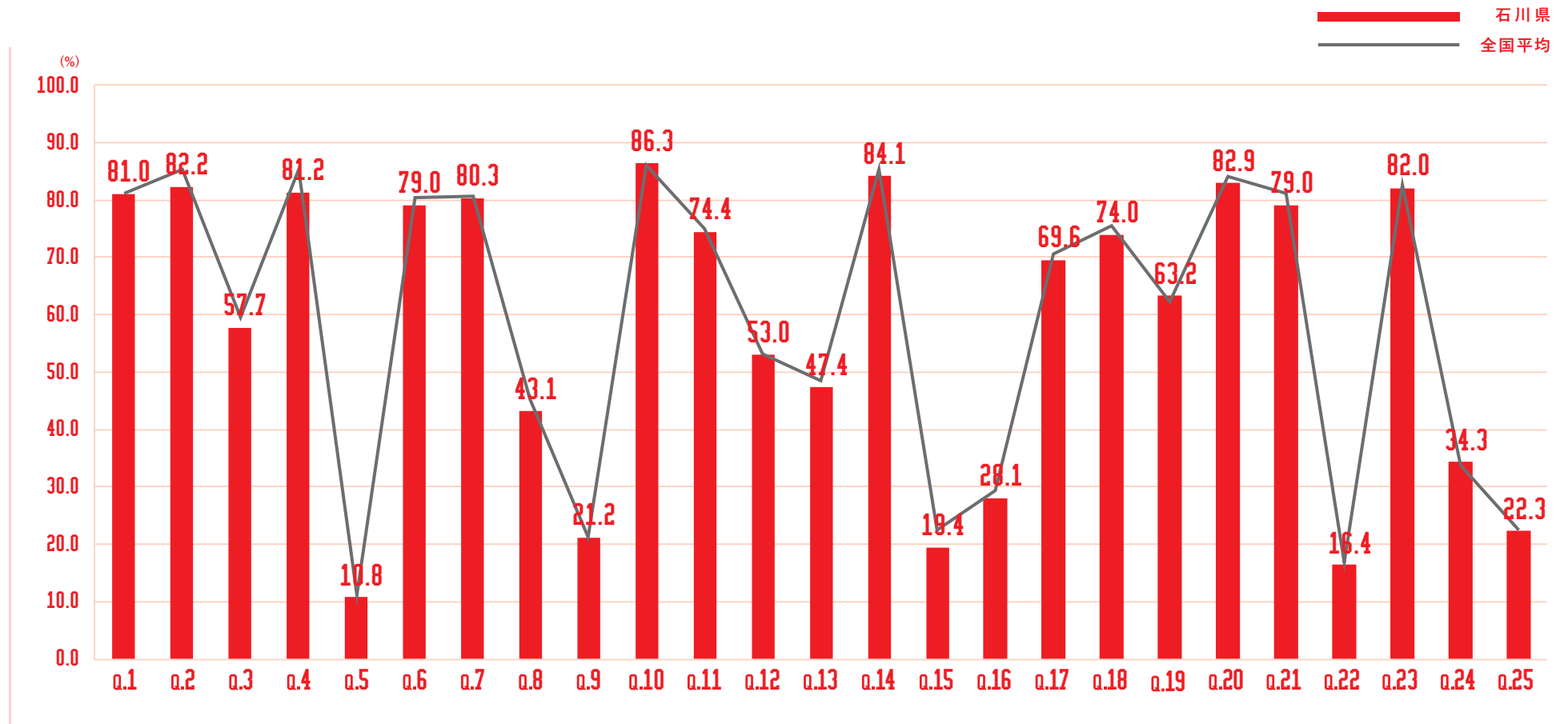

石川県

各問題 × 年代別 正解率

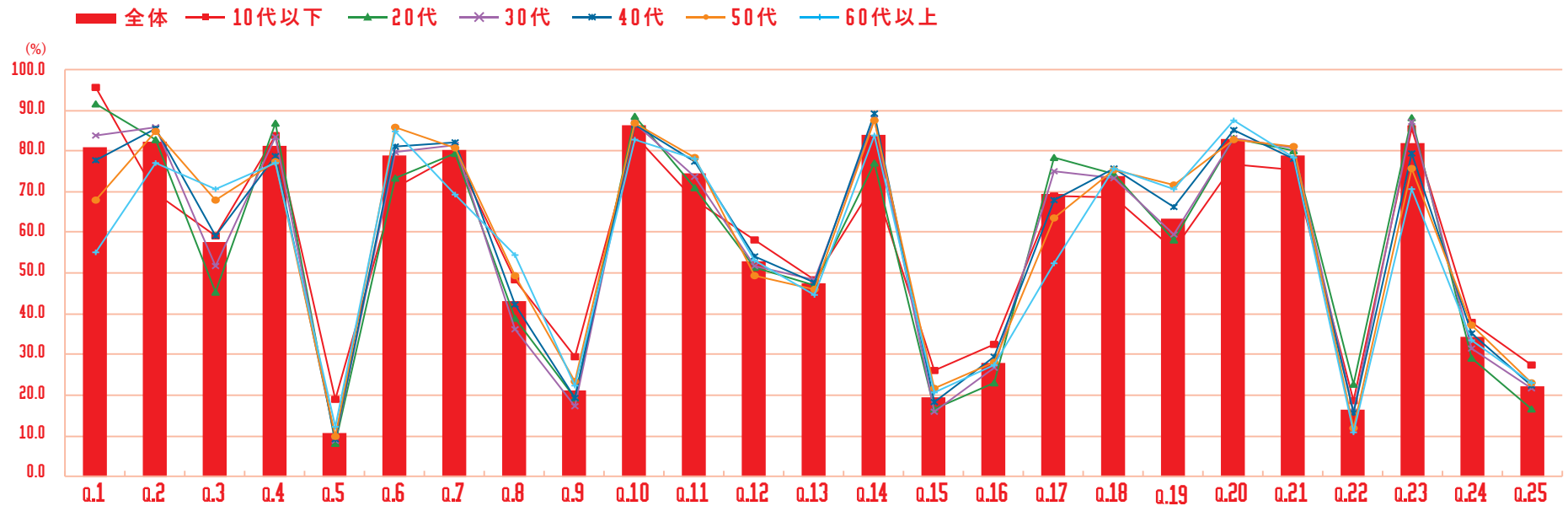

全体	81.0	82.2	57.7	81.2	10.8	79.0	80.3	43.1	21.2	86.3	74.4	53.0	47.4	84.1	19.4	28.1	69.6	74.0	63.2	82.9	79.0	16.4	82.0	34.3	22.3
10代以下	95.6	69.6	59.0	83.7	18.9	70.8	79.2	48.3	29.3	83.7	67.9	58.0	48.3	72.1	25.9	32.4	69.0	68.7	55.6	76.6	75.5	18.7	85.4	37.9	27.5
20代	91.5	82.6	45.3	86.7	8.2	73.3	79.5	38.8	19.2	88.4	71.0	51.4	46.8	76.9	16.6	23.0	78.4	74.5	58.2	83.1	80.1	22.8	88.1	29.2	16.5
30代	83.9	85.7	51.9	83.3	8.9	79.6	81.5	36.0	17.4	86.8	73.5	51.7	48.4	87.9	15.8	26.9	75.1	73.2	59.6	83.1	80.8	15.9	87.1	31.4	21.8
40代	77.7	85.5	59.2	78.7	9.4	81.0	82.0	42.2	19.4	86.5	77.4	54.2	47.6	89.3	18.4	29.3	68.0	75.8	66.2	85.1	78.1	15.8	79.3	35.4	22.4
50代	67.9	84.9	68.1	77.3	9.9	85.7	80.8	49.3	23.2	87.0	78.2	49.4	46.2	87.6	21.8	28.0	63.5	75.4	71.7	82.8	81.2	11.9	75.8	37.3	23.0
60代以上	55.0	77.0	70.7	77.0	12.2	84.7	69.4	54.5	22.5	82.9	77.9	53.2	44.6	83.8	20.7	27.5	52.3	75.7	70.7	87.4	78.4	10.8	70.7	33.3	23.0

+5 +10 -5 -10

福井県

サマリー

平均点 **54.13** 点 全国 **39** 位

参加率 **0.43** % (※参加人数 3,377人) 全国 **31** 位

正答率上位の問題

- ・ Q.10 「がれきに長時間、腕が挟まっている人を発見。正しい行動は？」
- ・ Q.14 「気づいたら切り傷が。応急手当に使えて、紐やお皿、防寒グッズにも活用できる日用品といえは？」
- ・ Q.20 「成人が一日に必要なとする飲料水の量は？」

正答率下位の問題

- ・ Q.5 「災害の危険から一時的に逃れる場合、適切な「避難場所」をすべて選びなさい。」
- ・ Q.15 「家族の安否を知るため、災害用伝言ダイヤルの番号に電話をかけなさい。」
- ・ Q.22 「倒れている人を発見。正しいスピードで心臓マッサージをきなさい。」

福井県

各問題 正解率

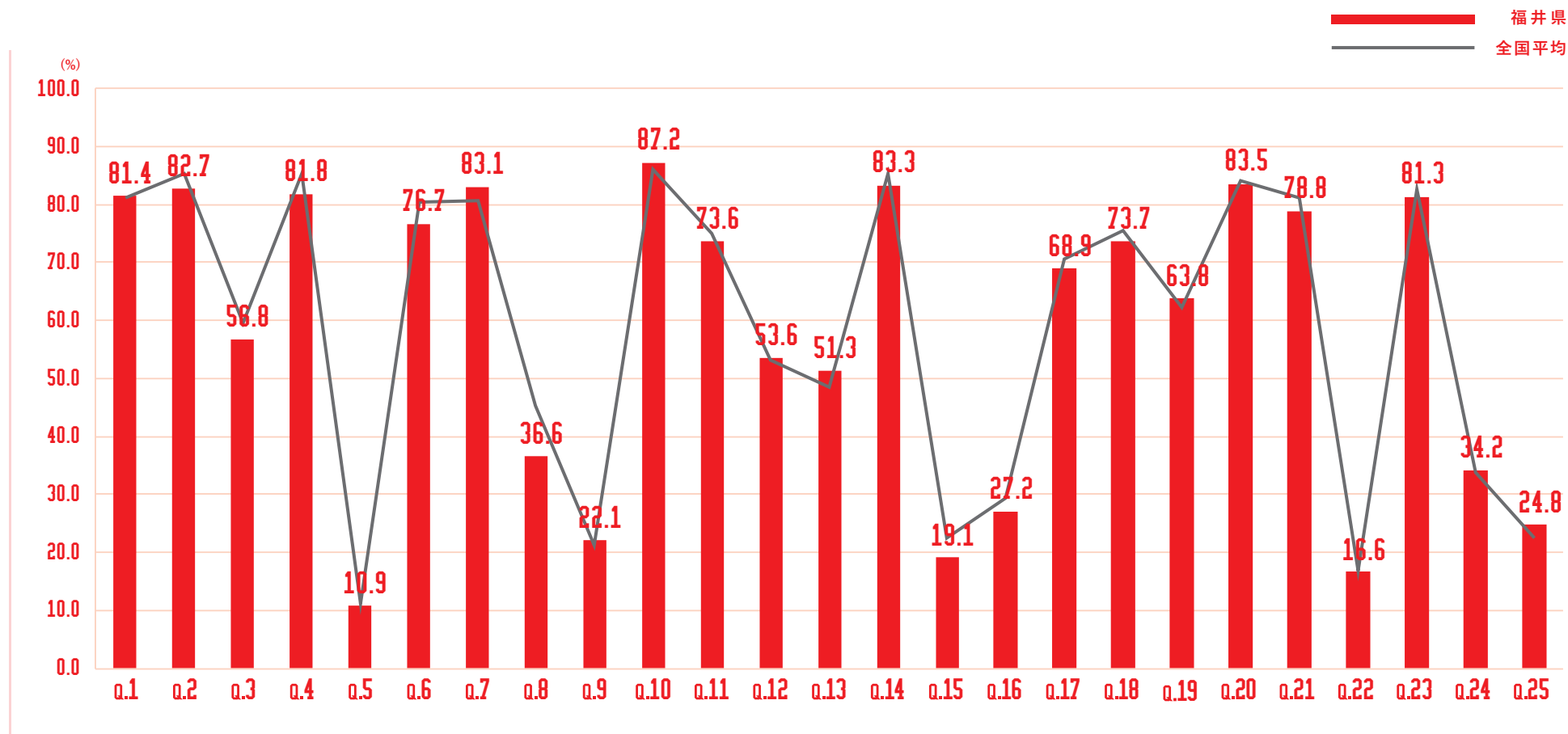

福井県

各問題 × 年代別 正解率

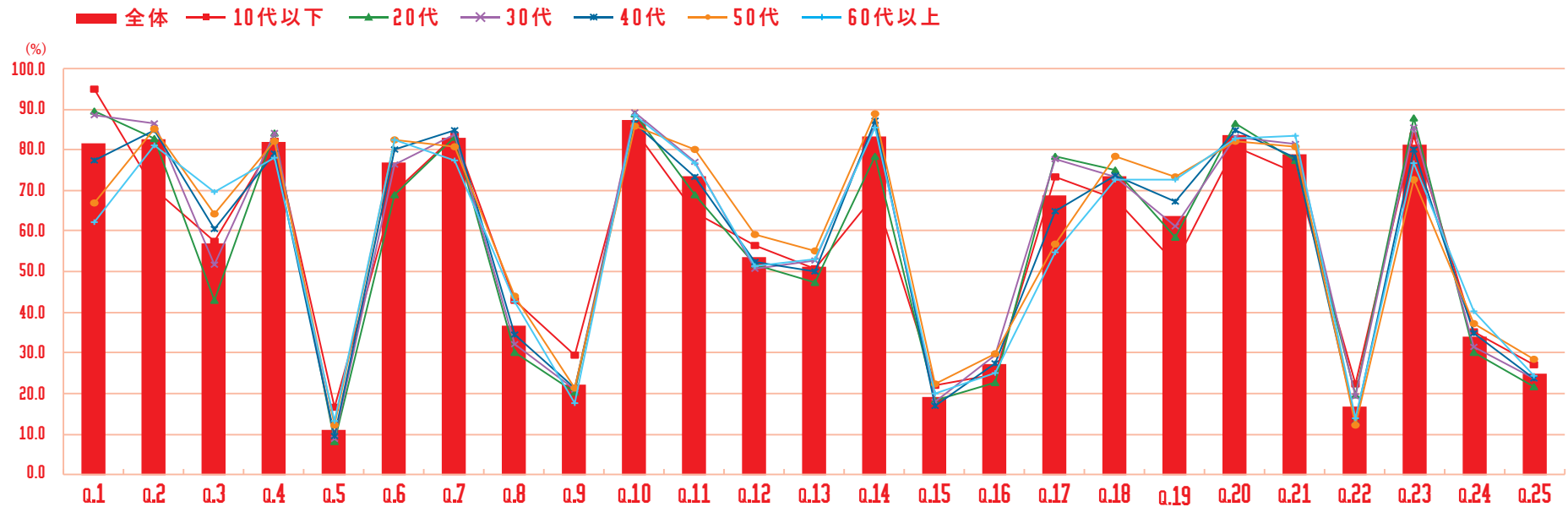

全体	81.4	82.7	56.8	81.8	10.9	76.7	83.1	36.6	22.1	87.2	73.6	53.6	51.3	83.3	19.1	27.2	68.9	73.7	63.8	83.5	78.8	16.6	81.3	34.2	24.8
10代以下	94.8	70.3	57.4	82.0	16.7	69.6	83.3	43.0	29.5	84.9	64.5	56.4	50.6	68.8	22.1	24.8	73.3	67.8	52.1	80.6	74.2	22.3	83.5	35.1	27.1
20代	89.4	82.8	43.0	84.3	8.1	68.9	83.0	30.0	20.4	88.9	68.9	51.7	47.2	78.3	18.3	22.8	78.5	75.1	58.3	86.4	77.5	19.8	87.7	30.0	21.7
30代	88.4	86.6	51.7	84.2	9.0	76.3	83.9	32.1	20.9	89.2	77.0	50.8	52.8	86.3	17.9	29.4	77.6	73.4	61.1	83.1	81.4	19.3	85.6	31.4	23.8
40代	77.5	84.7	60.6	79.1	9.6	80.0	84.8	34.6	21.2	86.5	73.5	52.5	50.1	87.0	16.8	27.6	65.0	73.6	67.3	84.8	78.1	13.3	79.9	34.9	23.8
50代	66.8	85.2	64.4	82.2	12.3	82.4	80.6	44.0	21.4	85.9	80.0	59.0	55.1	89.0	22.3	30.0	56.7	78.3	73.3	82.2	80.6	12.3	72.6	37.3	28.3
60代以上	62.2	81.1	69.5	78.0	13.4	82.3	77.4	42.7	17.7	88.4	76.8	51.2	53.1	85.4	20.1	25.0	54.9	72.6	72.6	82.9	83.5	14.0	76.8	40.2	24.4

+5 +10 -5 -10

山梨県

サマリー

平均点 **55.35** 点 全国 **16** 位

参加率 **0.51** % (※参加人数 4,296人) 全国 **11** 位

正答率上位の問題

- ・ Q.2 「震度6強のようだ。起きうることをすべて選びなさい。」
- ・ Q.4 「揺れがおさまった。まずすべき行動は？」
- ・ Q.10 「がれきに長時間、腕が挟まっている人を発見。正しい行動は？」

正答率下位の問題

- ・ Q.5 「災害の危険から一時的に逃れる場合、適切な「避難場所」をすべて選びなさい。」
- ・ Q.9 「現在地から最も近い避難場所へ向かいたい。どこへ行きますか？」
- ・ Q.22 「倒れている人を発見。正しいスピードで心臓マッサージをきなさい。」

山梨県

各問題 正解率

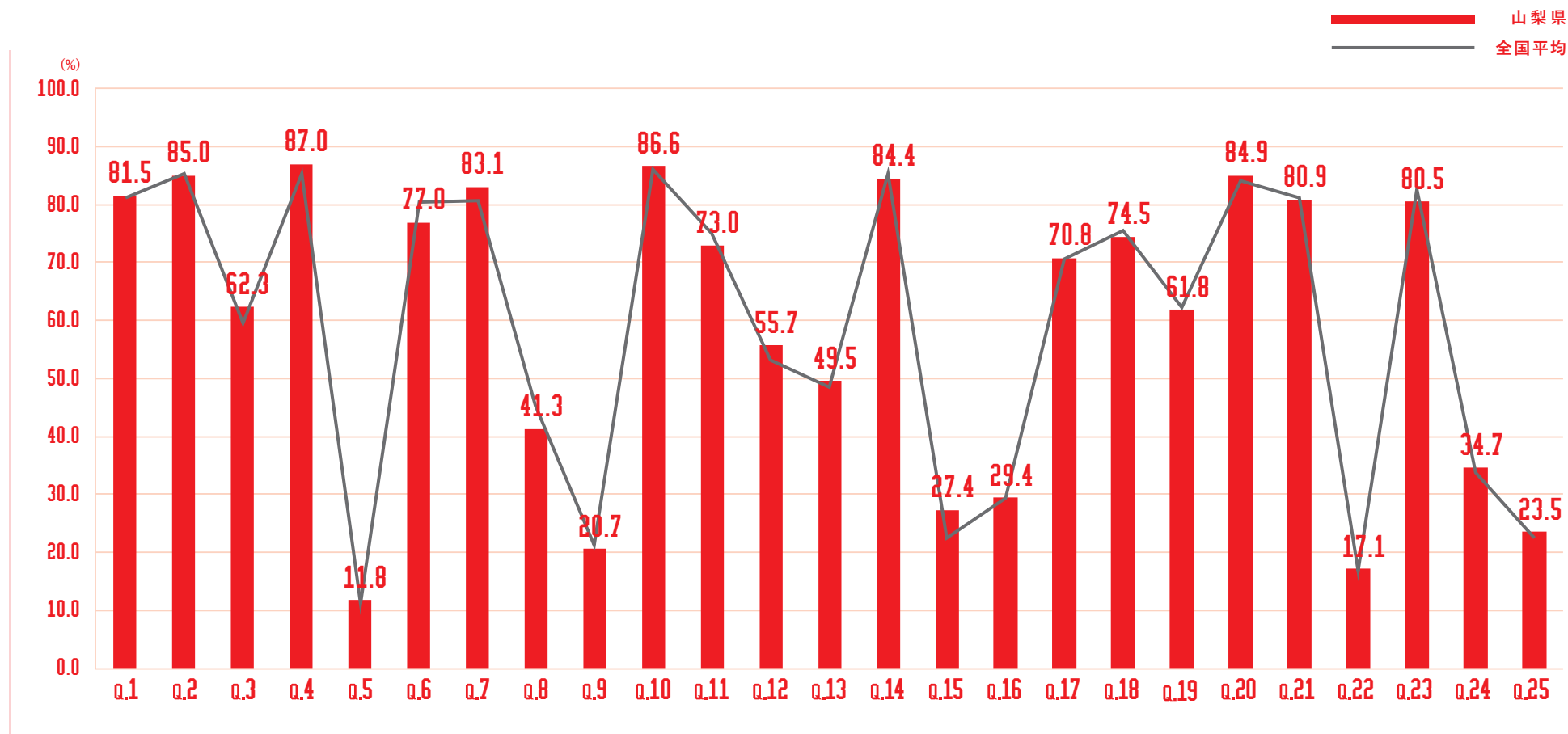

山梨県

各問題 × 年代別 正解率

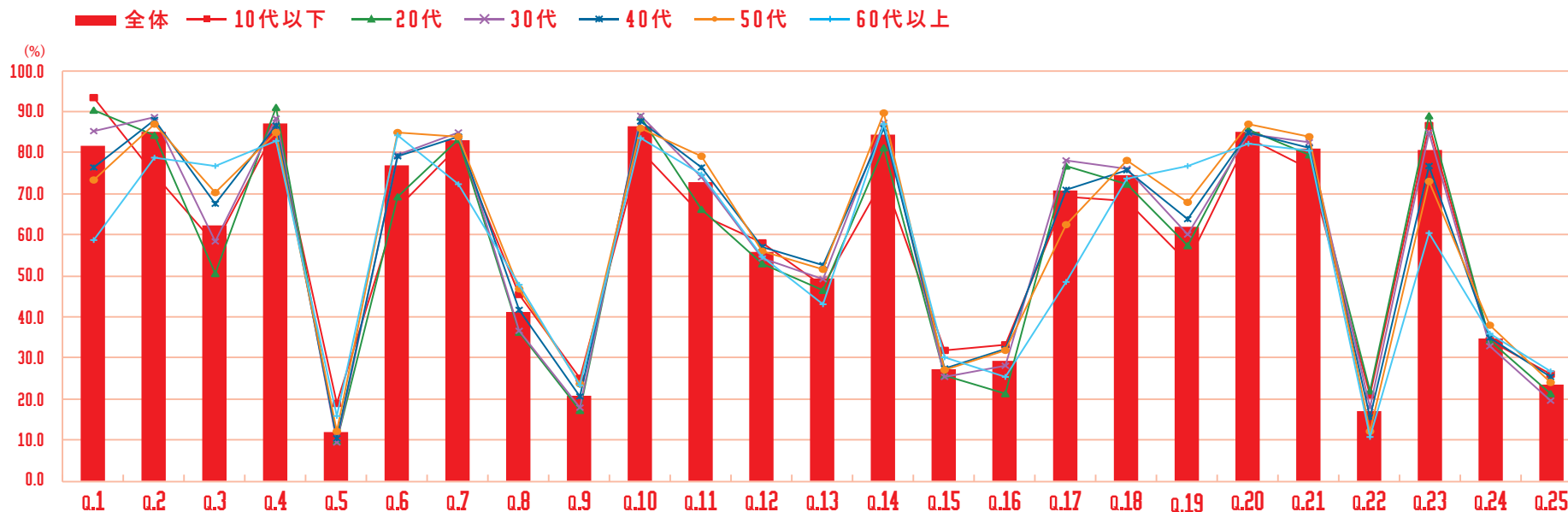

全体	81.5	85.0	62.3	87.0	11.8	77.0	83.1	41.3	20.7	86.6	73.0	55.7	49.5	84.4	27.4	29.4	70.8	74.5	61.8	84.9	80.9	17.1	80.5	34.7	23.5
10代以下	93.4	74.7	57.7	85.8	18.8	66.4	81.5	45.5	25.1	80.5	64.8	58.0	47.4	73.7	31.9	33.2	69.1	68.3	53.4	83.6	76.2	20.8	86.6	34.0	26.1
20代	90.4	84.4	50.7	91.0	9.8	69.2	83.2	36.4	17.1	88.6	66.3	52.8	46.3	81.1	25.6	21.4	76.7	72.3	57.4	85.4	79.4	22.1	88.9	34.1	21.4
30代	85.3	88.5	58.3	88.1	9.4	79.4	85.0	36.5	17.8	89.1	74.0	54.4	49.1	87.4	25.2	28.3	78.1	76.0	60.0	84.7	82.5	17.8	85.0	32.7	19.7
40代	76.2	88.0	67.4	86.5	10.3	79.1	84.0	41.6	20.6	87.5	76.2	57.1	52.7	86.0	27.4	32.2	71.1	75.8	63.7	85.0	81.1	15.6	76.7	34.8	25.4
50代	73.5	87.0	70.3	84.9	12.3	84.9	83.7	46.7	23.6	85.9	79.2	56.1	51.6	89.6	27.2	31.8	62.3	78.0	68.0	86.8	84.0	12.3	73.1	38.0	24.1
60代以上	58.6	78.6	76.8	82.7	15.9	84.1	72.3	47.7	23.2	83.6	74.5	54.5	43.2	86.8	30.0	25.5	48.6	73.6	76.8	82.3	80.5	10.9	60.5	35.9	26.8

+5 +10 -5 -10

長野県

サマリー

平均点

55.66 点

全国

11 位

参加率

0.42 %

(※参加人数 8,871人)

全国

35 位

正答率上位の問題

- ・ Q.2 「震度6強のようだ。起きうることをすべて選びなさい。」
- ・ Q.10 「がれきに長時間、腕が挟まっている人を発見。正しい行動は？」
- ・ Q.20 「成人が一日に必要なとする飲料水の量は？」

正答率下位の問題

- ・ Q.5 「災害の危険から一時的に逃れる場合、適切な「避難場所」をすべて選びなさい。」
- ・ Q.9 「現在地から最も近い避難場所へ向かいたい。どこへ行きますか？」
- ・ Q.22 「倒れている人を発見。正しいスピードで心臓マッサージをきなさい。」

長野県

各問題 正解率

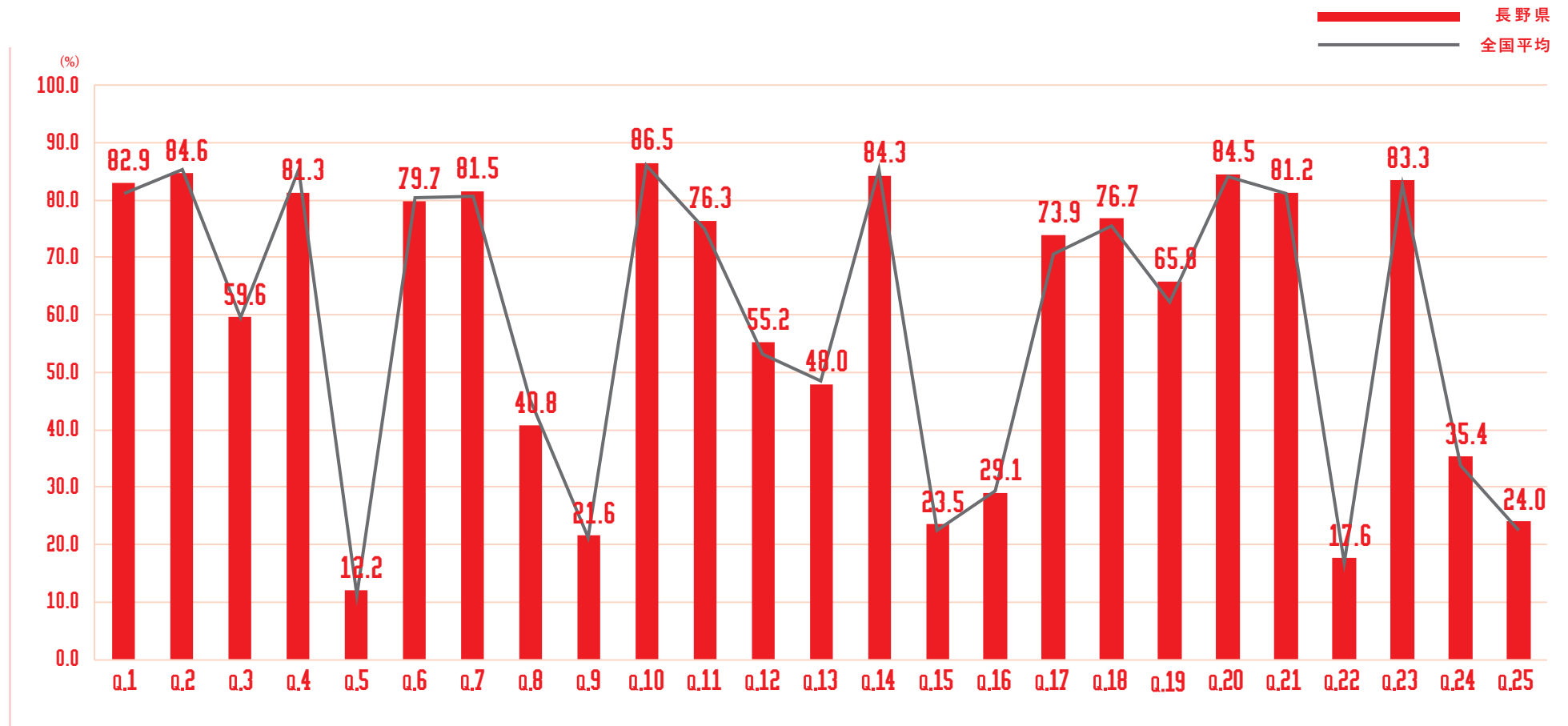

長野県

各問題 × 年代別 正解率

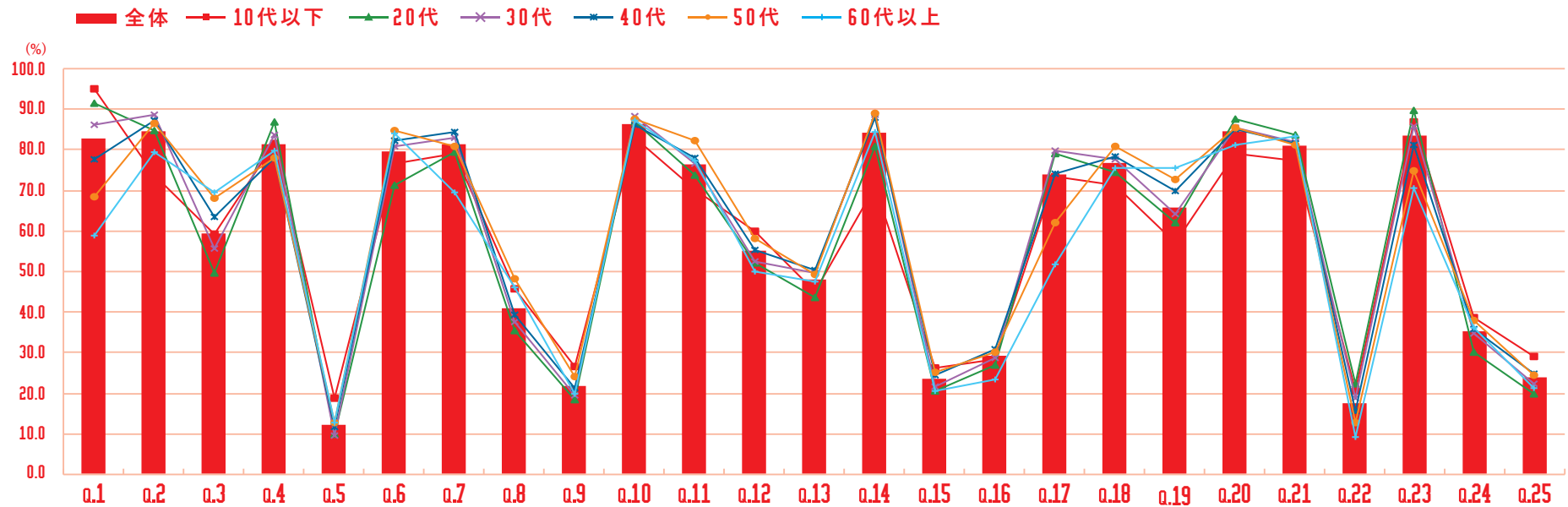

全体	82.9	84.6	59.6	81.3	12.2	79.7	81.5	40.8	21.6	86.5	76.3	55.2	48.0	84.3	23.5	29.1	73.9	76.7	65.8	84.5	81.2	17.6	83.3	35.4	24.0
10代以下	95.0	73.7	59.1	81.5	18.7	76.7	79.2	45.8	26.6	83.1	70.1	60.1	45.1	71.0	26.1	28.4	73.6	71.2	57.2	78.9	77.5	20.6	86.7	38.5	29.0
20代	91.6	84.8	49.7	86.7	9.8	71.4	79.4	35.4	18.4	86.9	73.9	52.1	43.4	80.9	20.6	26.8	79.2	74.5	62.1	87.6	83.6	22.3	89.7	30.1	19.8
30代	86.3	88.8	55.6	83.6	9.6	80.9	82.8	37.5	19.6	88.3	76.7	52.6	49.6	88.6	21.7	28.9	79.8	77.7	64.0	85.3	81.7	18.9	85.9	34.8	22.4
40代	77.8	87.1	63.3	77.9	11.6	82.2	84.4	39.5	21.3	86.1	77.9	55.5	50.4	87.9	24.5	31.0	74.2	78.5	69.8	85.0	81.4	15.6	81.3	35.8	24.9
50代	68.6	86.5	68.0	78.0	12.7	84.6	80.8	48.2	24.0	87.5	82.2	58.3	49.2	89.1	25.2	30.1	62.1	80.9	72.6	85.6	81.1	12.9	74.7	37.9	24.3
60代以上	58.8	79.6	69.3	79.9	12.8	83.9	69.3	46.0	19.7	87.2	77.4	50.0	47.4	84.3	20.4	23.4	51.8	75.5	75.5	81.0	83.2	9.1	70.4	36.1	21.2

+5 +10 -5 -10

岐阜県

サマリー

平均点

54.84 点

全国

28 位

参加率

0.40 % (※参加人数 8,211人)

全国

40 位

正答率上位の問題

- ・ Q.2 「震度6強のようだ。起きうることをすべて選びなさい。」
- ・ Q.10 「がれきに長時間、腕が挟まっている人を発見。正しい行動は？」
- ・ Q.14 「気づいたら切り傷が。応急手当に使えて、紐やお皿、防寒グッズにも活用できる日用品といえば？」

正答率下位の問題

- ・ Q.5 「災害の危険から一時的に逃れる場合、適切な「避難場所」をすべて選びなさい。」
- ・ Q.9 「現在地から最も近い避難場所へ向かいたい。どこへ行きますか？」
- ・ Q.22 「倒れている人を発見。正しいスピードで心臓マッサージをきなさい。」

岐阜県

各問題 正解率

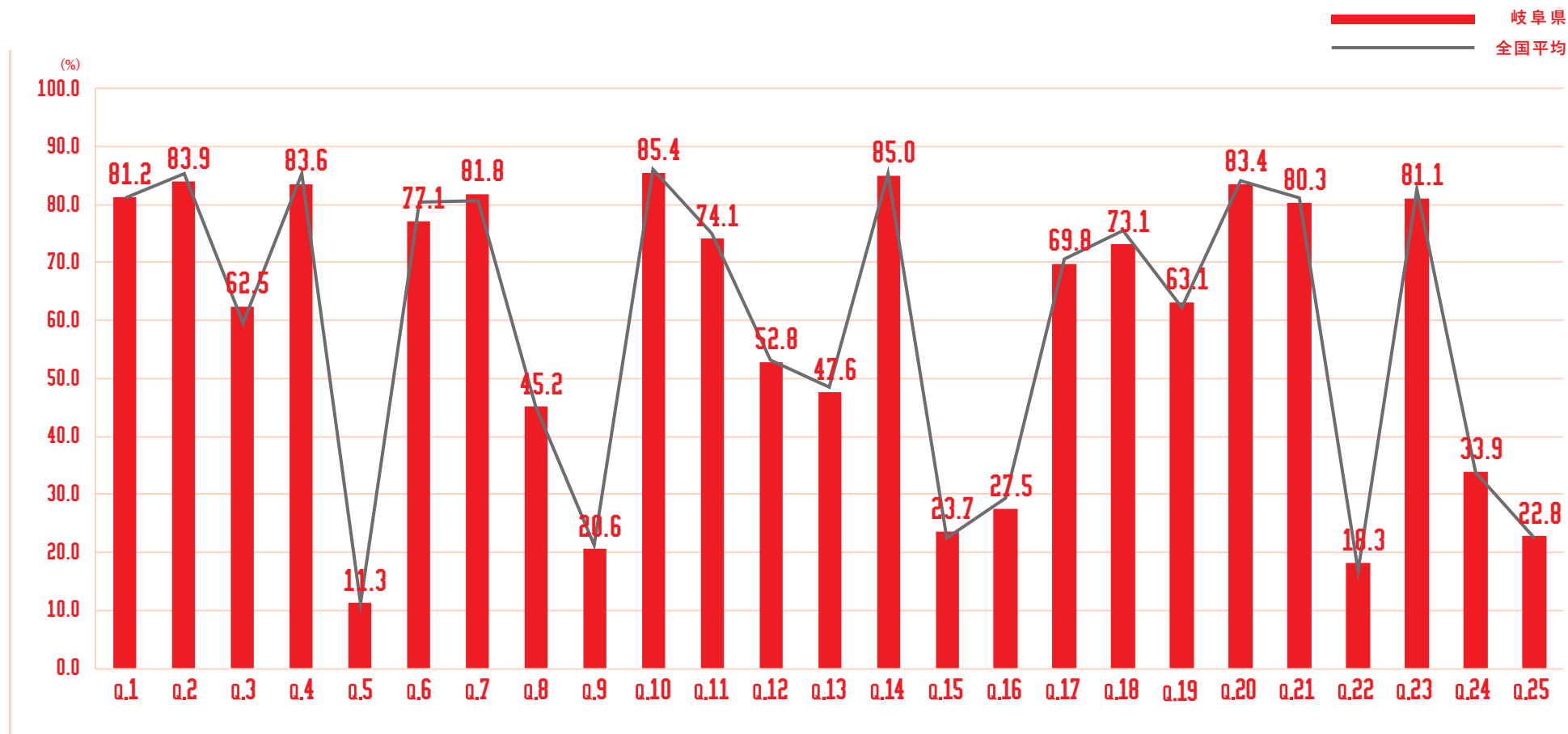

岐阜県

各問題 × 年代別 正解率

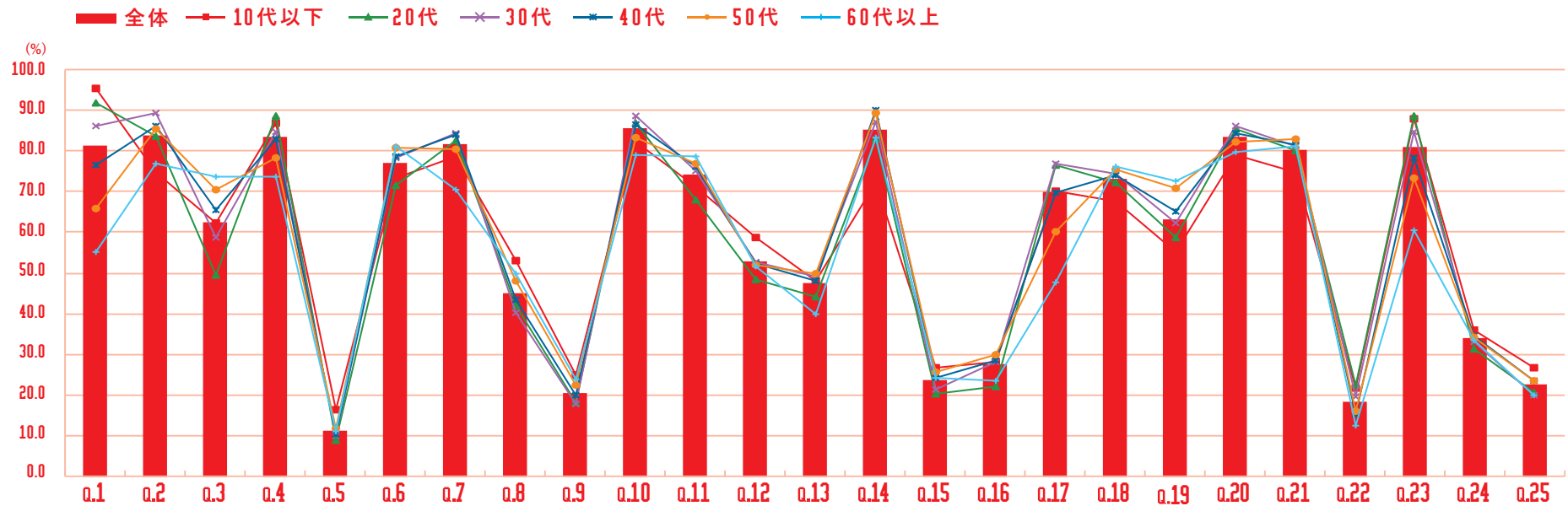

全体	81.2	83.9	62.5	83.6	11.3	77.1	81.8	45.2	20.6	85.4	74.1	52.8	47.6	85.0	23.7	27.5	69.8	73.1	63.1	83.4	80.3	18.3	81.1	33.9	22.8
10代以下	95.5	74.6	62.3	86.6	16.3	73.4	78.8	53.0	25.0	82.2	71.0	58.7	47.9	72.1	26.7	28.2	70.0	67.5	55.2	79.1	74.8	21.9	87.7	36.0	26.8
20代	91.9	83.4	49.5	88.6	9.0	71.6	82.6	42.1	18.2	86.9	67.9	48.4	44.2	82.7	20.3	22.2	76.6	72.4	58.7	85.4	80.0	22.4	88.7	31.3	20.8
30代	86.1	89.2	58.7	84.7	10.0	78.2	84.1	40.3	17.7	88.5	75.0	52.7	49.1	87.3	21.3	28.3	76.9	74.4	62.2	86.2	81.2	19.7	84.6	33.2	20.1
40代	76.5	86.1	65.6	82.7	10.2	78.6	84.0	43.4	19.9	86.4	76.0	52.2	48.1	90.0	24.1	28.5	69.8	74.0	65.0	84.2	81.5	15.3	78.3	34.5	23.4
50代	65.8	85.3	70.4	78.3	11.7	80.7	80.3	48.1	22.3	83.4	76.8	52.0	50.0	89.2	25.8	29.9	60.1	75.4	70.6	82.3	83.0	16.0	73.3	34.1	23.6
60代以上	55.0	77.0	73.5	73.8	11.1	81.2	70.4	49.7	23.8	78.8	78.6	51.6	40.0	83.3	24.1	23.5	47.6	76.2	72.5	79.6	81.2	12.7	60.6	33.6	19.8

+5 +10 -5 -10

静岡県

サマリー

平均点

56.32 点

全国

6 位

参加率

0.44 %

(※参加人数 16,435人)

全国

29 位

正答率上位の問題

- ・ Q.10 「がれきに長時間、腕が挟まっている人を発見。正しい行動は？」
- ・ Q.14 「気づいたら切り傷が。応急手当に使えて、紐やお皿、防寒グッズにも活用できる日用品といえは？」
- ・ Q.20 「成人が一日に必要なとする飲料水の量は？」

正答率下位の問題

- ・ Q.5 「災害の危険から一時的に逃れる場合、適切な「避難場所」をすべて選びなさい。」
- ・ Q.9 「現在地から最も近い避難場所へ向かいたい。どこへ行きますか？」
- ・ Q.22 「倒れている人を発見。正しいスピードで心臓マッサージをこなさい。」

静岡県

各問題 正解率

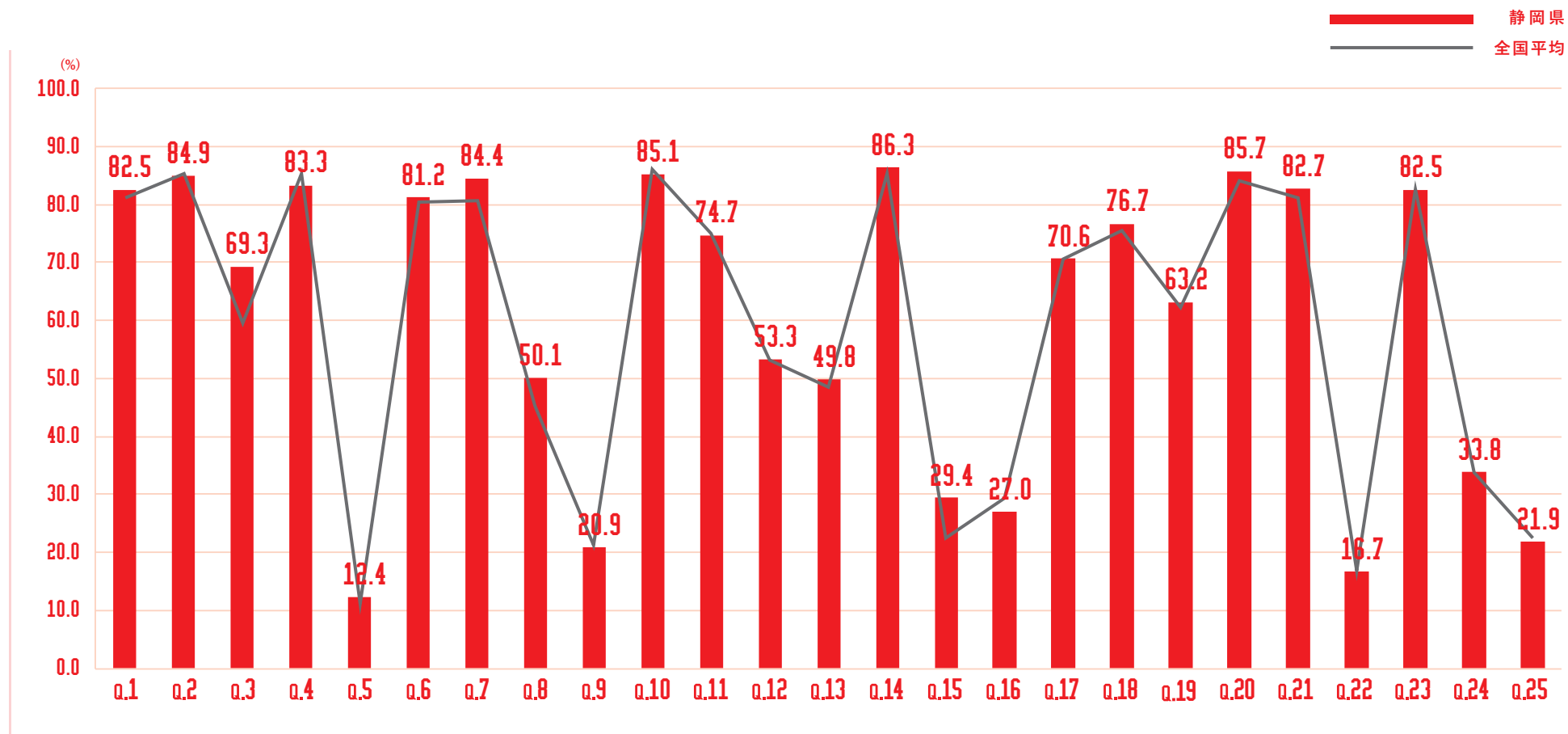

静岡県

各問題 × 年代別 正解率

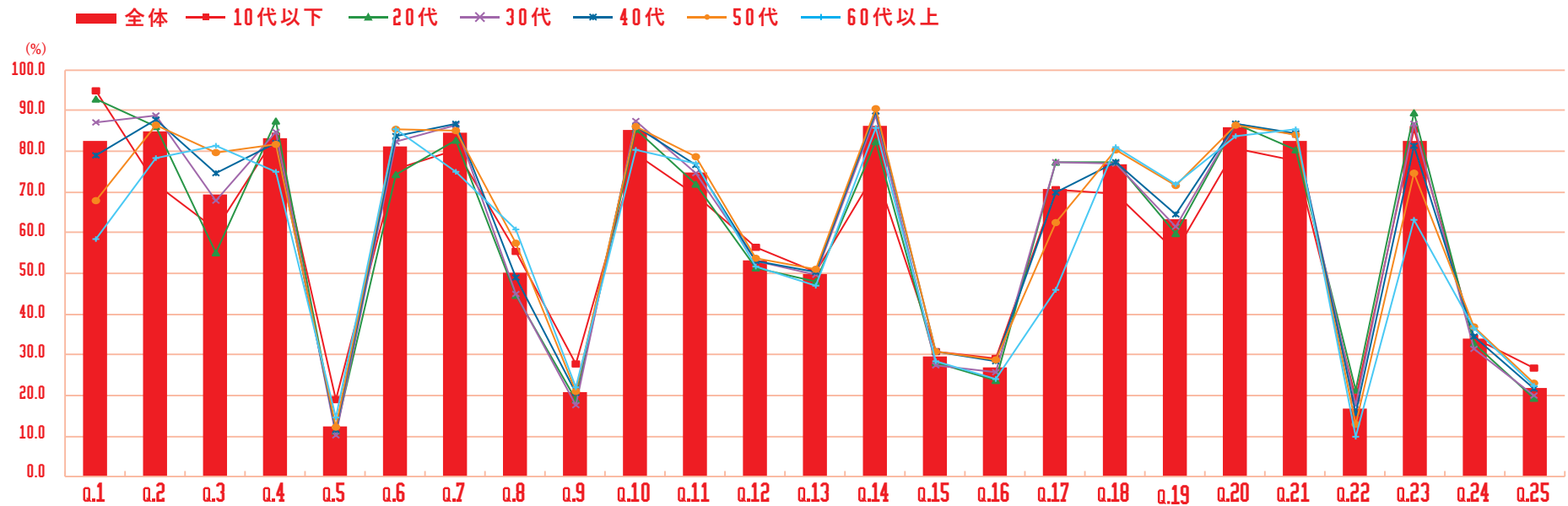

全体	82.5	84.9	69.3	83.3	12.4	81.2	84.4	50.1	20.9	85.1	74.7	53.3	49.8	86.3	29.4	27.0	70.6	76.7	63.2	85.7	82.7	16.7	82.5	33.8	21.9
10代以下	95.0	71.8	60.7	83.8	19.0	75.4	80.2	55.4	27.6	79.2	69.1	56.3	50.3	74.8	30.6	29.0	70.7	69.4	55.3	80.7	77.5	19.3	85.5	34.2	26.8
20代	92.8	85.9	55.2	87.5	11.1	74.4	82.8	44.5	19.0	85.4	72.0	51.3	47.8	82.4	27.9	23.5	77.4	77.2	59.6	86.8	80.3	21.5	89.4	32.7	19.2
30代	86.9	88.7	67.7	84.7	10.2	82.3	86.4	44.9	17.6	87.5	74.5	53.0	49.6	88.6	27.4	25.7	77.3	76.9	61.5	86.9	83.9	17.5	86.7	31.3	19.9
40代	79.0	87.8	74.6	82.1	11.4	83.7	86.8	48.9	20.8	86.1	76.5	53.1	50.5	89.9	30.7	28.4	69.9	77.4	64.4	86.8	84.2	15.6	81.3	34.3	21.7
50代	67.7	86.4	79.6	81.5	12.1	85.4	85.0	57.2	21.1	86.1	78.5	53.8	51.0	90.5	30.7	28.6	62.3	80.3	71.4	86.2	84.0	12.9	74.5	36.8	23.1
60代以上	58.5	78.3	81.2	74.9	14.4	85.4	75.0	60.7	21.9	80.2	77.0	51.8	46.8	85.6	28.3	23.8	45.9	81.1	71.8	83.7	85.3	9.8	63.1	36.3	22.2

+5 +10 -5 -10

愛知県

サマリー

平均点

55.22 点

全国

17 位

参加率

0.47 %

(※参加人数 35,363人)

全国

20 位

正答率上位の問題

- ・ Q.2 「震度6強のようだ。起きうることをすべて選びなさい。」
- ・ Q.4 「揺れがおさまった。まずすべき行動は？」
- ・ Q.14 「気づいたら切り傷が。応急手当に使えて、紐やお皿、防寒グッズにも活用できる日用品といえば？」

正答率下位の問題

- ・ Q.5 「災害の危険から一時的に逃れる場合、適切な「避難場所」をすべて選びなさい。」
- ・ Q.9 「現在地から最も近い避難場所へ向かいたい。どこへ行きますか？」
- ・ Q.22 「倒れている人を発見。正しいスピードで心臓マッサージをきなさい。」

愛知県

各問題 正解率

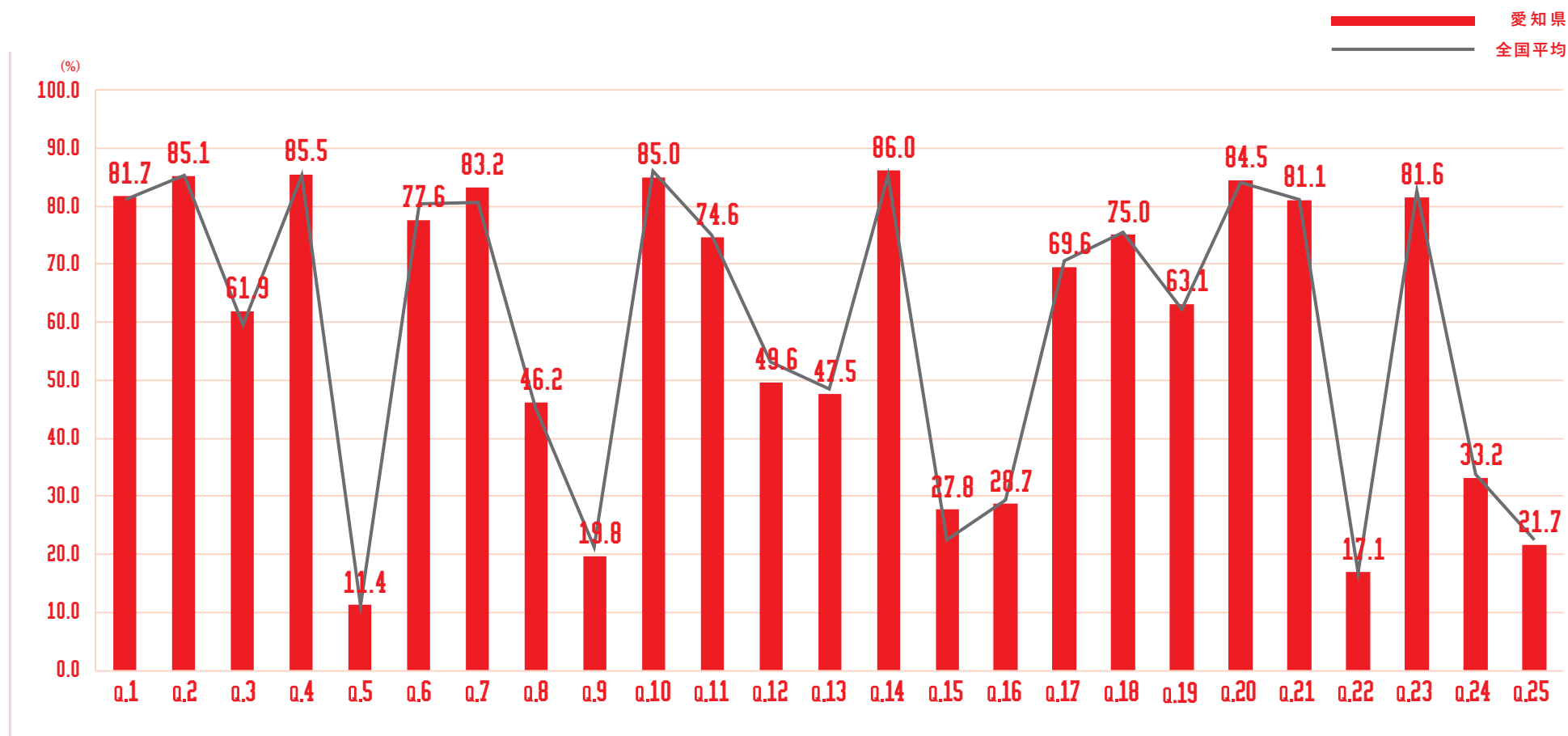

愛知県

各問題 × 年代別 正解率

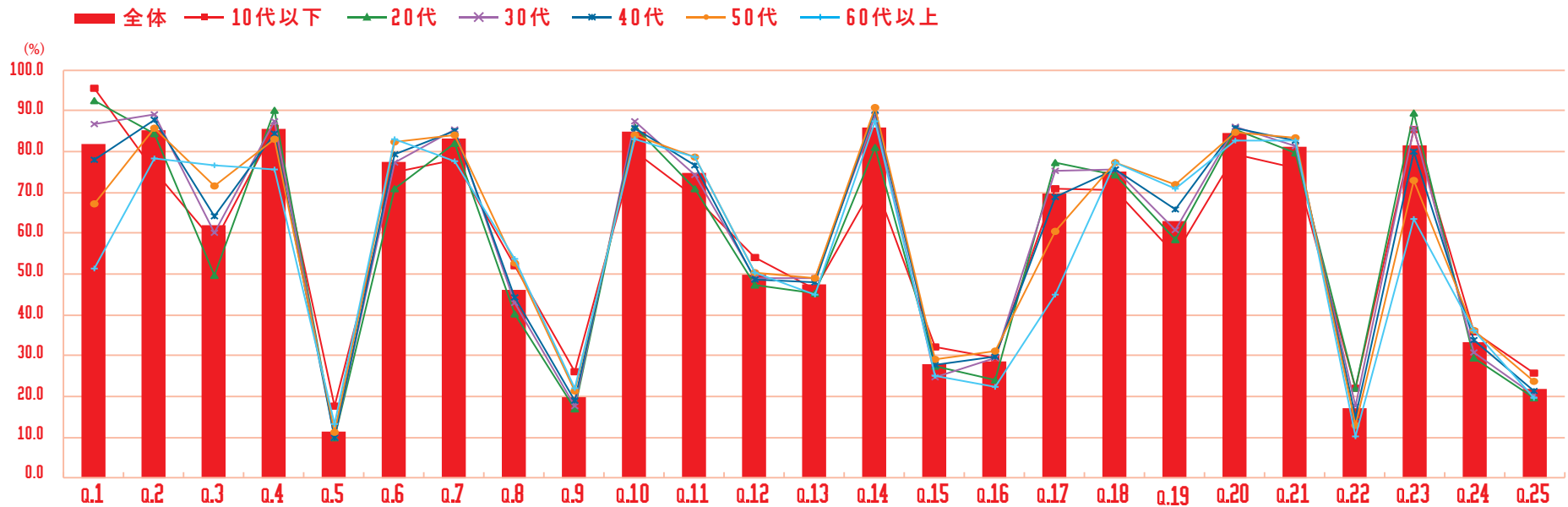

全体	81.7	85.1	61.9	85.5	11.4	77.6	83.2	46.2	19.8	85.0	74.6	49.6	47.5	86.0	27.8	28.7	69.6	75.0	63.1	84.5	81.1	17.1	81.6	33.2	21.7
10代以下	95.4	75.3	57.6	85.7	17.6	74.8	77.9	52.0	26.2	79.9	68.9	54.0	46.3	72.2	32.1	29.4	71.0	70.6	54.7	79.4	75.8	21.9	85.3	36.0	25.6
20代	92.4	84.5	49.6	90.2	9.8	70.8	82.0	40.2	16.8	86.2	70.7	47.4	45.2	81.1	27.3	24.0	77.2	74.1	58.5	85.3	79.5	22.0	89.3	29.5	19.5
30代	86.7	89.0	60.2	87.4	9.9	77.2	85.3	43.0	17.5	87.2	74.3	48.8	48.8	88.9	24.8	29.2	75.3	75.5	60.6	85.9	81.5	17.6	85.7	30.6	20.2
40代	77.8	87.7	64.1	84.4	10.0	79.3	85.0	44.3	18.8	85.8	76.8	48.8	48.0	90.2	27.8	29.7	68.9	75.7	65.7	85.6	82.7	15.0	79.9	33.8	21.3
50代	67.2	85.6	71.6	83.1	11.2	82.3	84.2	52.5	21.2	84.2	78.8	50.4	48.8	90.9	29.2	31.0	60.5	77.4	71.9	84.6	83.3	12.9	72.9	36.1	23.8
60代以上	51.5	78.3	76.7	75.5	13.3	82.9	77.6	53.8	21.9	82.9	78.7	50.3	45.1	87.5	25.1	22.4	45.0	77.4	70.9	82.7	82.6	10.3	63.3	36.2	19.6

+5 +10 -5 -10

関西地方



三重県

サマリー

平均点 **55.77** 点 全国 **9** 位

参加率 **0.45** % (※参加人数 8,353人) 全国 **26** 位

正答率上位の問題

- ・ Q.4 「揺れがおさまった。まずすべき行動は？」
- ・ Q.14 「気づいたら切り傷が。応急手当に使えて、紐やお皿、防寒グッズにも活用できる日用品といえは？」
- ・ Q.20 「成人が一日に必要なとする飲料水の量は？」

正答率下位の問題

- ・ Q.5 「災害の危険から一時的に逃れる場合、適切な「避難場所」をすべて選びなさい。」
- ・ Q.9 「現在地から最も近い避難場所へ向かいたい。どこへ行きますか？」
- ・ Q.22 「倒れている人を発見。正しいスピードで心臓マッサージをこなさい。」

三重県

各問題 正解率

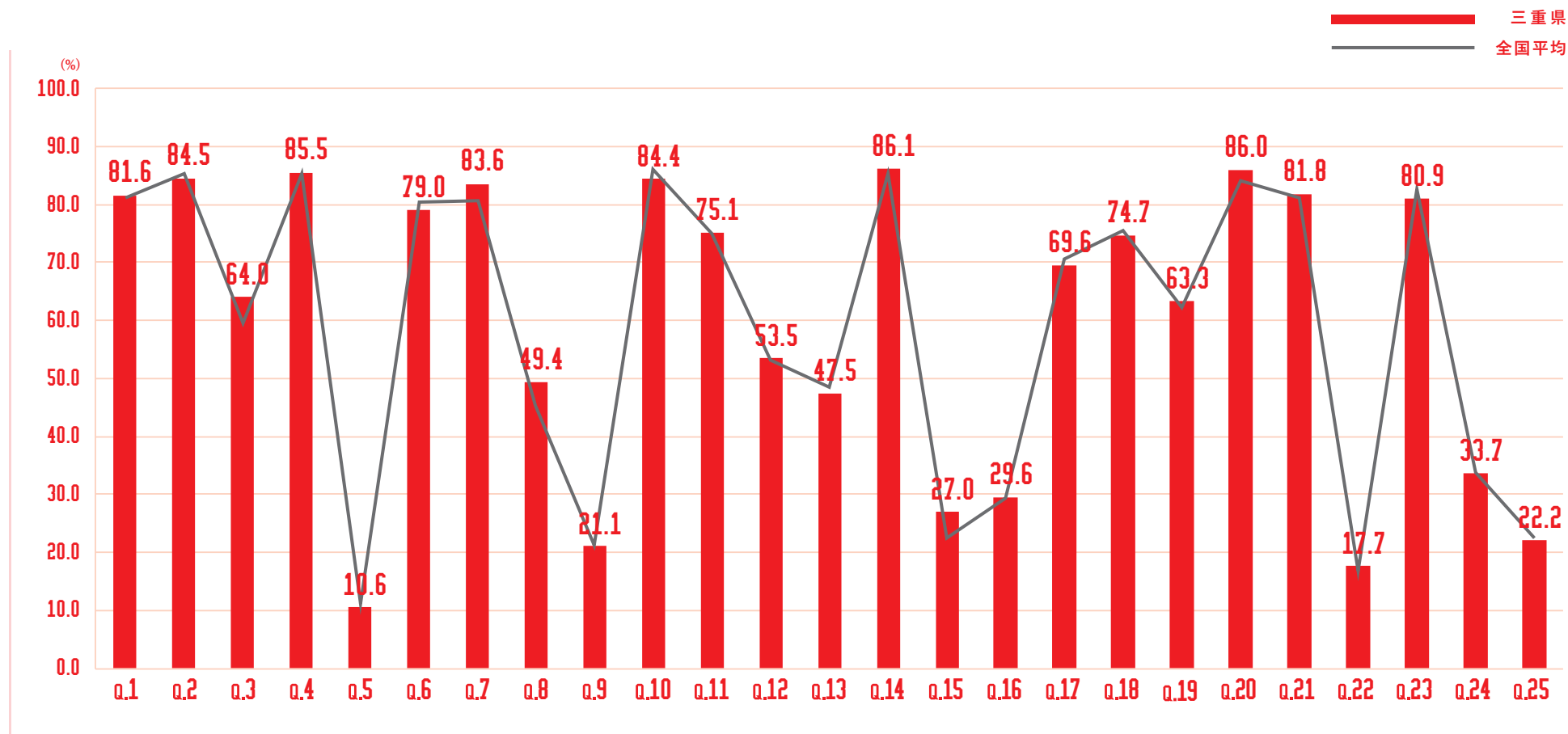

三重県

各問題 × 年代別 正解率

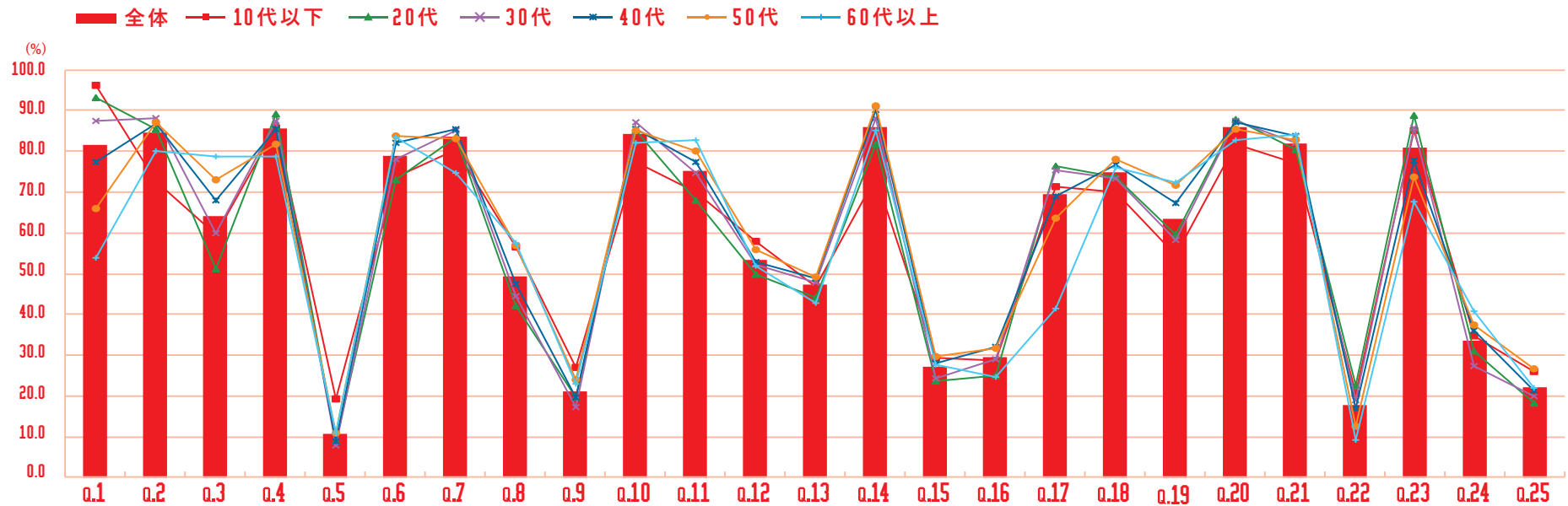

全体	81.6	84.5	64.0	85.5	10.6	79.0	83.6	49.4	21.1	84.4	75.1	53.5	47.5	86.1	27.0	29.6	69.6	74.7	63.3	86.0	81.8	17.7	80.9	33.7	22.2
10代以下	96.1	72.8	59.5	85.8	19.3	73.7	80.4	56.7	26.9	77.4	70.1	58.0	46.7	73.7	29.2	28.8	71.3	70.0	54.5	81.8	77.1	20.6	85.1	34.9	26.0
20代	93.2	85.5	51.2	89.1	8.7	72.9	83.5	42.1	19.6	85.1	68.0	49.8	44.2	81.6	23.6	24.9	76.5	73.5	59.4	87.7	80.3	22.8	88.7	31.0	18.2
30代	87.6	88.0	59.8	87.3	7.8	78.1	85.2	44.5	17.3	87.0	74.6	52.1	47.7	88.2	24.4	28.9	75.2	73.3	58.2	87.4	82.1	19.0	85.6	27.3	19.9
40代	77.3	86.7	68.0	85.6	8.9	82.0	85.6	47.5	19.6	85.6	77.2	52.8	49.0	90.2	27.9	32.2	68.9	76.7	67.4	87.1	83.6	16.9	77.7	35.9	21.4
50代	65.9	87.1	73.0	81.7	11.0	83.8	83.1	56.7	24.0	85.2	80.1	55.8	49.1	91.1	29.5	31.8	63.6	78.1	71.7	85.4	82.9	12.5	73.8	37.4	26.5
60代以上	54.0	80.2	78.8	78.8	10.7	83.3	74.6	57.6	22.9	81.9	82.8	51.7	42.9	85.0	27.7	24.6	41.5	76.0	72.3	82.8	84.2	9.0	67.8	40.7	22.0

+5 +10 -5 -10

滋賀県

サマリー

平均点

54.86 点

全国

26 位

参加率

0.40 % (※参加人数 5,699人)

全国

40 位

正答率上位の問題

- ・ Q.2 「震度6強のようだ。起きうることをすべて選びなさい。」
- ・ Q.4 「揺れがおさまった。まずすべき行動は？」
- ・ Q.10 「がれきに長時間、腕が挟まっている人を発見。正しい行動は？」

正答率下位の問題

- ・ Q.5 「災害の危険から一時的に逃れる場合、適切な「避難場所」をすべて選びなさい。」
- ・ Q.15 「家族の安否を知るため、災害用伝言ダイヤルの番号に電話をかけなさい。」
- ・ Q.22 「倒れている人を発見。正しいスピードで心臓マッサージをきなさい。」

滋賀県

各問題 正解率

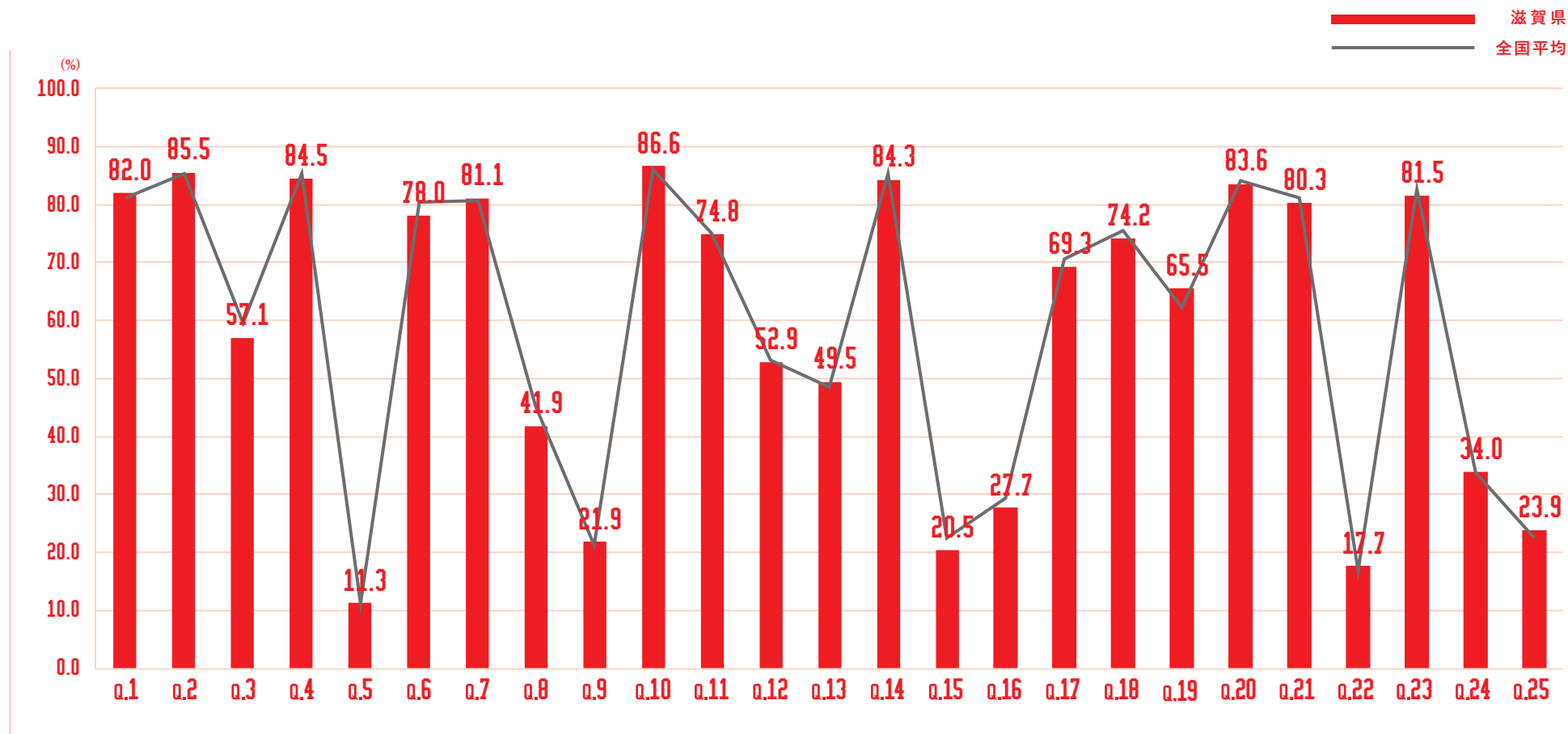

滋賀県

各問題 × 年代別 正解率

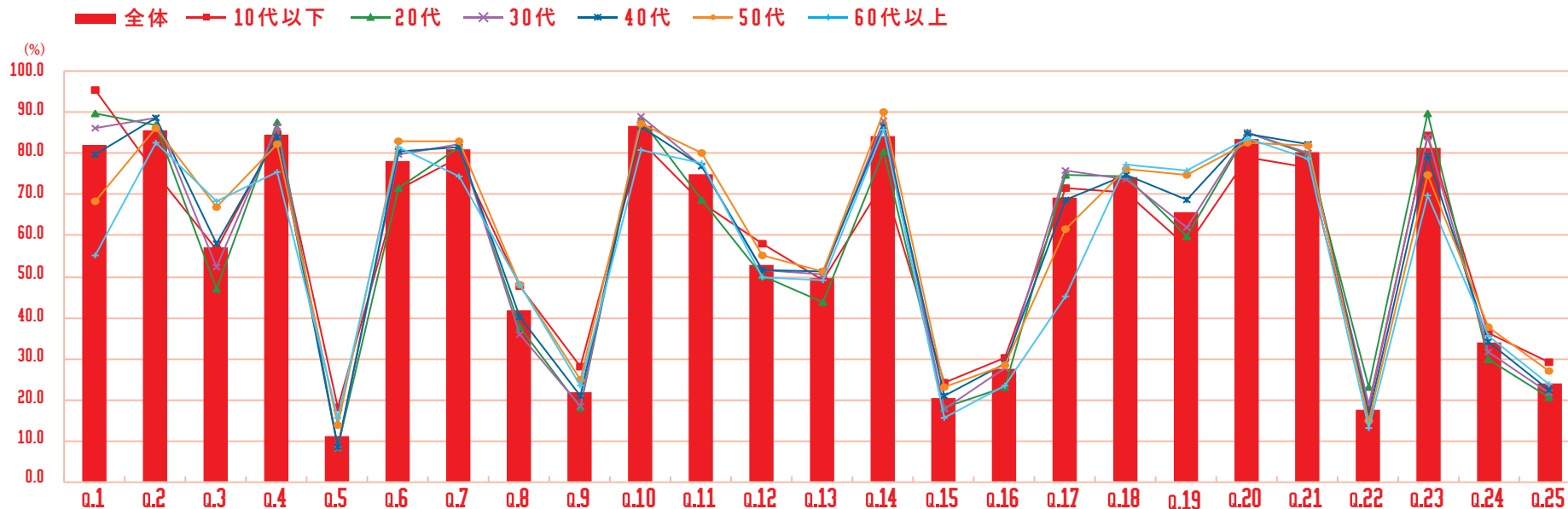

全体	82.0	85.5	57.1	84.5	11.3	78.0	81.1	41.9	21.9	86.6	74.8	52.9	49.5	84.3	20.5	27.7	69.3	74.2	65.5	83.6	80.3	17.7	81.5	34.0	23.9
10代以下	95.4	75.0	56.7	84.8	18.2	71.0	78.9	47.6	28.2	83.0	67.9	58.1	49.0	72.9	24.3	30.4	71.6	70.5	57.5	79.0	76.5	18.0	84.4	36.3	29.1
20代	89.9	87.0	47.1	87.7	8.4	71.7	81.5	37.8	18.3	88.3	68.6	50.1	43.7	80.5	18.0	23.0	74.9	74.4	59.9	85.3	79.9	23.3	89.9	29.8	20.5
30代	86.2	88.7	52.4	86.5	8.2	79.8	82.4	36.0	18.3	89.1	76.8	51.5	50.5	87.9	17.6	27.9	75.9	73.8	62.1	85.2	80.1	18.9	84.2	31.5	21.8
40代	79.7	88.7	58.2	84.0	8.6	80.6	81.5	40.4	20.8	86.5	77.0	51.4	51.2	86.7	21.1	28.9	68.9	74.7	68.7	84.8	82.1	16.2	79.3	34.3	22.5
50代	68.2	86.1	66.8	82.3	13.8	83.0	82.9	47.9	25.0	87.3	80.2	55.1	51.1	90.1	22.9	28.5	61.7	76.3	74.8	82.6	82.0	15.0	74.8	37.9	27.2
60代以上	55.1	82.5	68.5	75.3	15.8	81.5	74.3	47.9	23.3	80.8	77.7	49.7	49.0	86.0	15.8	23.3	45.2	77.4	75.7	83.6	78.8	13.0	69.9	35.6	24.0

+5 +10 -5 -10

京都府

サマリー

平均点

54点

全国

44位

参加率

0.41% (※参加人数 10,490人)

全国

38位

正答率上位の問題

- ・Q.2 「震度6強のようだ。起きうることをすべて選びなさい。」
- ・Q.4 「揺れがおさまった。まずすべき行動は？」
- ・Q.10 「がれきに長時間、腕が挟まっている人を発見。正しい行動は？」

正答率下位の問題

- ・Q.5 「災害の危険から一時的に逃れる場合、適切な「避難場所」をすべて選びなさい。」
- ・Q.9 「現在地から最も近い避難場所へ向かいたい。どこへ行きますか？」
- ・Q.22 「倒れている人を発見。正しいスピードで心臓マッサージをきなさい。」

京都府

各問題 正解率

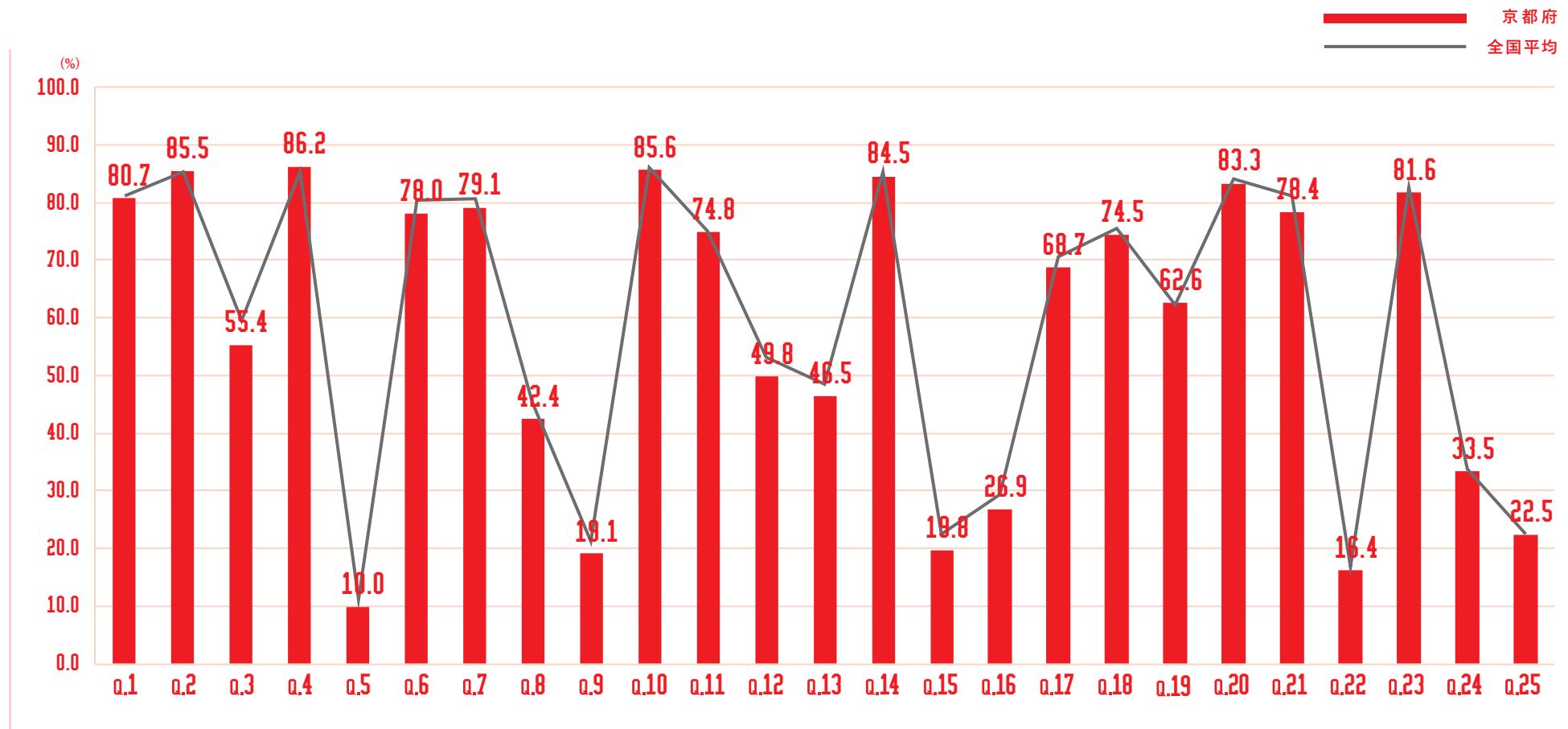

京都府

各問題 × 年代別 正解率

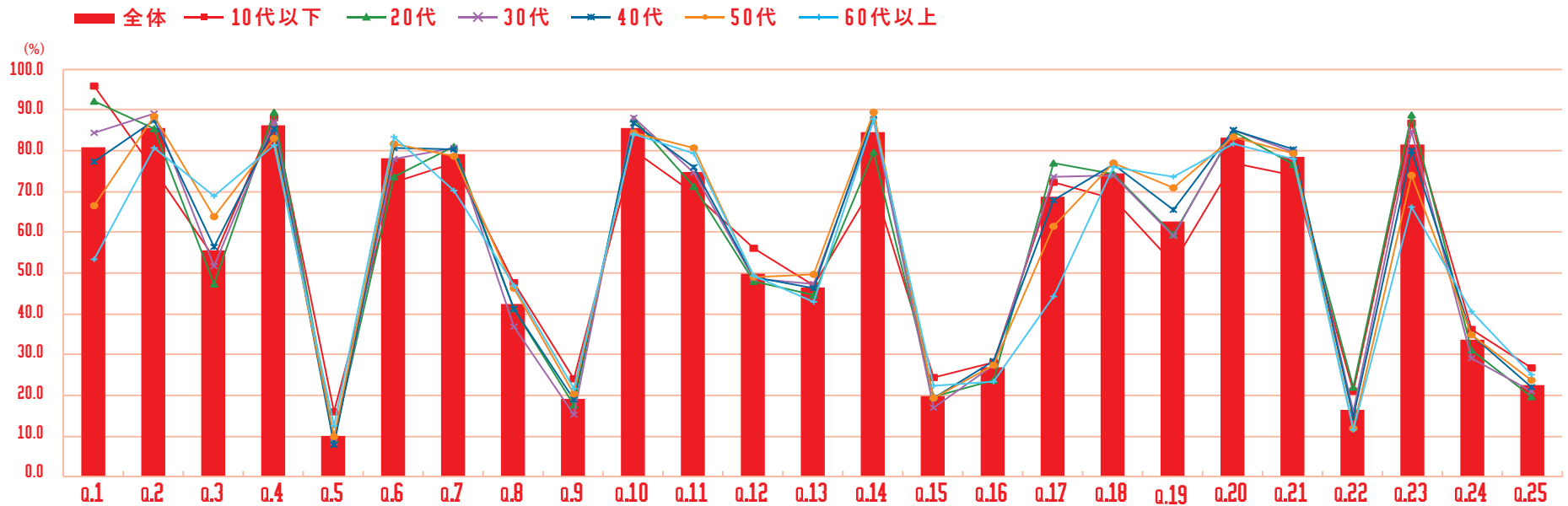

全体	80.7	85.5	55.4	86.2	10.0	78.0	79.1	42.4	19.1	85.6	74.8	49.8	46.5	84.5	19.8	26.9	68.7	74.5	62.6	83.3	78.4	16.4	81.6	33.5	22.5
10代以下	95.8	75.2	53.5	88.2	16.0	72.2	76.9	47.5	23.9	80.0	69.4	56.1	46.8	71.6	24.4	28.1	72.1	68.0	52.4	76.9	74.1	20.8	86.8	36.1	26.8
20代	92.3	85.4	47.2	89.4	9.2	73.5	81.0	41.3	17.8	87.8	71.3	47.9	44.5	79.5	19.7	23.6	77.0	74.1	59.4	84.7	76.7	21.9	88.9	30.9	19.6
30代	84.4	89.2	51.8	87.0	8.6	78.1	80.6	36.8	15.3	87.9	74.5	48.8	47.3	87.5	16.9	27.2	73.4	74.0	59.1	84.9	79.6	15.8	84.7	29.2	21.0
40代	77.1	87.5	56.3	85.5	7.9	80.6	80.2	41.3	19.0	86.6	75.9	49.0	46.2	88.7	19.4	28.4	67.8	76.6	65.4	84.9	80.5	14.6	80.0	34.6	22.1
50代	66.3	88.4	63.9	82.9	9.8	81.6	78.6	46.4	20.3	84.3	80.7	48.9	49.7	89.3	19.2	27.5	61.3	77.0	71.0	83.2	79.2	11.9	73.9	34.7	23.6
60代以上	53.3	80.6	68.8	81.4	12.6	83.2	70.1	46.9	21.6	84.2	79.2	49.3	42.8	87.9	22.3	23.4	44.3	76.1	73.5	81.7	77.9	11.6	66.1	40.5	24.9

+5 +10 -5 -10

大阪府

サマリー

平均点

53.7点

全国

47位

参加率

0.48%

(※参加人数 42,169人)

全国

19位

正答率上位の問題

- ・ Q.2 「震度6強のようだ。起きうることをすべて選びなさい。」
- ・ Q.4 「揺れがおさまった。まずすべき行動は？」
- ・ Q.10 「がれきに長時間、腕が挟まっている人を発見。正しい行動は？」

正答率下位の問題

- ・ Q.5 「災害の危険から一時的に逃れる場合、適切な「避難場所」をすべて選びなさい。」
- ・ Q.9 「現在地から最も近い避難場所へ向かいたい。どこへ行きますか？」
- ・ Q.22 「倒れている人を発見。正しいスピードで心臓マッサージをきなさい。」

大阪府

各問題 正解率

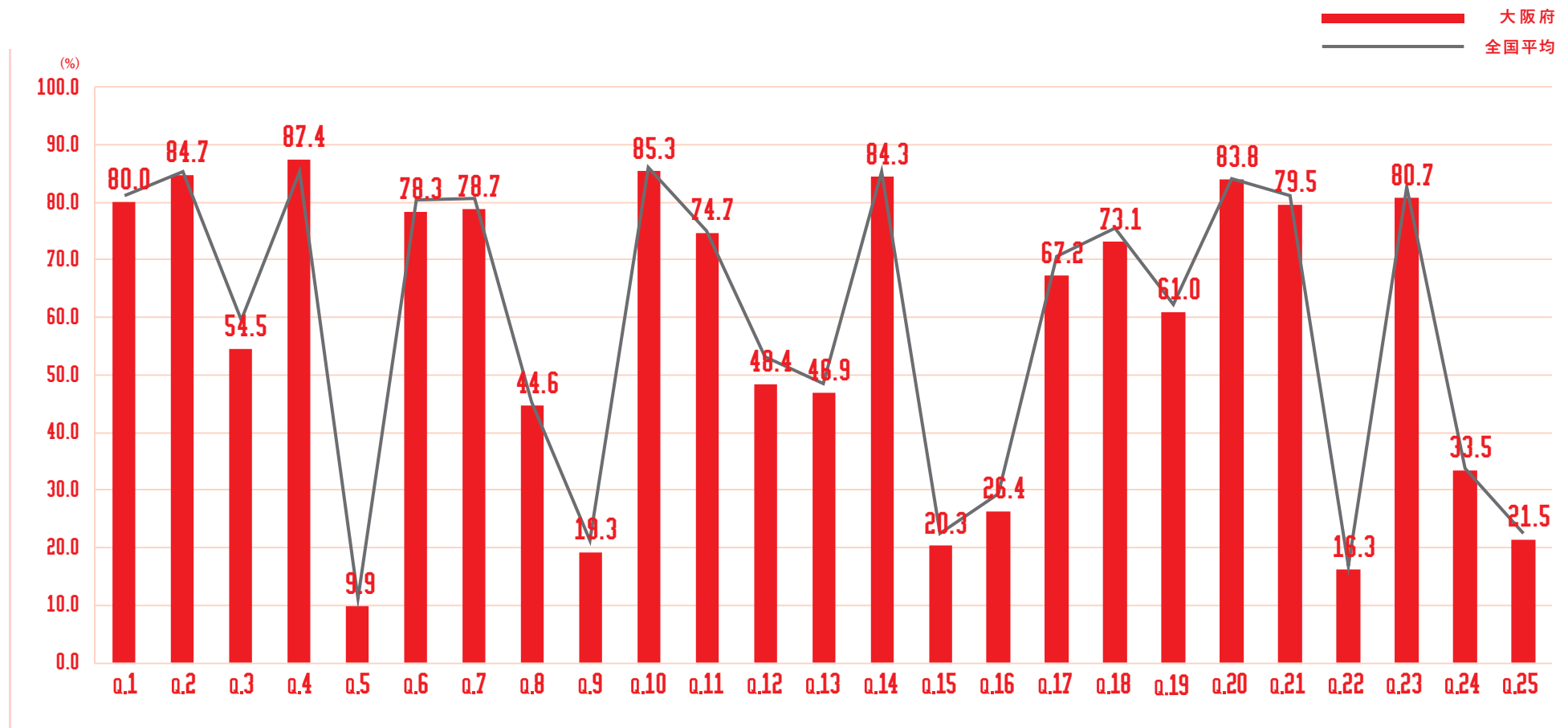

大阪府

各問題 × 年代別 正解率

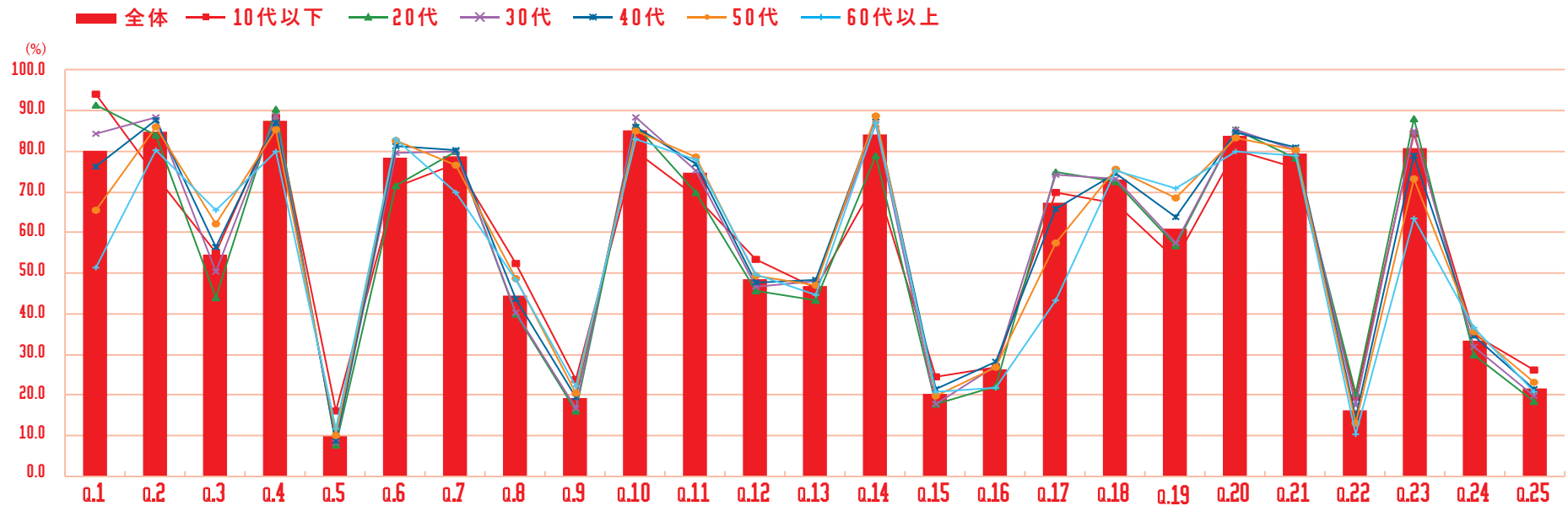

全体	80.0	84.7	54.5	87.4	9.9	78.3	78.7	44.6	19.3	85.3	74.7	48.4	46.9	84.3	20.3	26.4	67.2	73.1	61.0	83.8	79.5	16.3	80.7	33.5	21.5
10代以下	93.9	73.9	55.1	88.2	15.9	71.1	77.0	52.4	23.9	79.9	68.9	53.6	46.3	72.5	24.6	27.0	70.0	67.3	53.3	80.4	75.8	19.5	84.3	34.9	26.2
20代	91.4	84.0	43.8	90.3	7.6	71.6	79.9	40.0	16.1	86.3	69.9	45.6	43.3	79.0	17.7	22.0	75.0	72.5	56.7	85.5	78.3	20.6	88.0	29.9	18.4
30代	84.5	88.3	50.5	88.9	8.2	79.8	79.9	40.2	16.8	88.4	75.4	46.6	48.2	86.7	17.7	27.1	74.3	73.3	57.5	85.4	80.3	17.5	85.0	31.8	19.7
40代	76.3	87.9	56.6	86.9	8.8	81.3	80.5	43.5	19.3	86.0	76.9	47.8	48.3	88.4	21.5	28.3	65.8	74.4	64.0	84.6	81.0	14.2	79.1	34.5	21.4
50代	65.5	86.2	62.2	85.3	9.9	82.5	76.7	48.7	20.5	85.0	78.8	49.2	47.1	88.8	19.9	26.9	57.5	75.7	68.5	83.2	80.4	13.0	73.1	35.4	23.1
60代以上	51.2	80.5	65.6	80.1	11.7	82.8	70.0	48.4	22.0	83.2	77.8	49.7	44.7	86.9	20.6	21.7	43.2	75.4	70.9	80.0	78.9	10.5	63.5	36.7	20.7

+5 +10 -5 -10

兵庫県

サマリー

平均点

54.88 点

全国

24 位

参加率

0.41 %

(※参加人数 23,196人)

全国

38 位

正答率上位の問題

- ・ Q.2 「震度6強のようだ。起きうることをすべて選びなさい。」
- ・ Q.10 「がれきに長時間、腕が挟まっている人を発見。正しい行動は？」
- ・ Q.14 「気づいたら切り傷が。応急手当に使えて、紐やお皿、防寒グッズにも活用できる日用品といえば？」

正答率下位の問題

- ・ Q.5 「災害の危険から一時的に逃れる場合、適切な「避難場所」をすべて選びなさい。」
- ・ Q.9 「現在地から最も近い避難場所へ向かいたい。どこへ行きますか？」
- ・ Q.22 「倒れている人を発見。正しいスピードで心臓マッサージをきなさい。」

兵庫 県

各問題 正解率

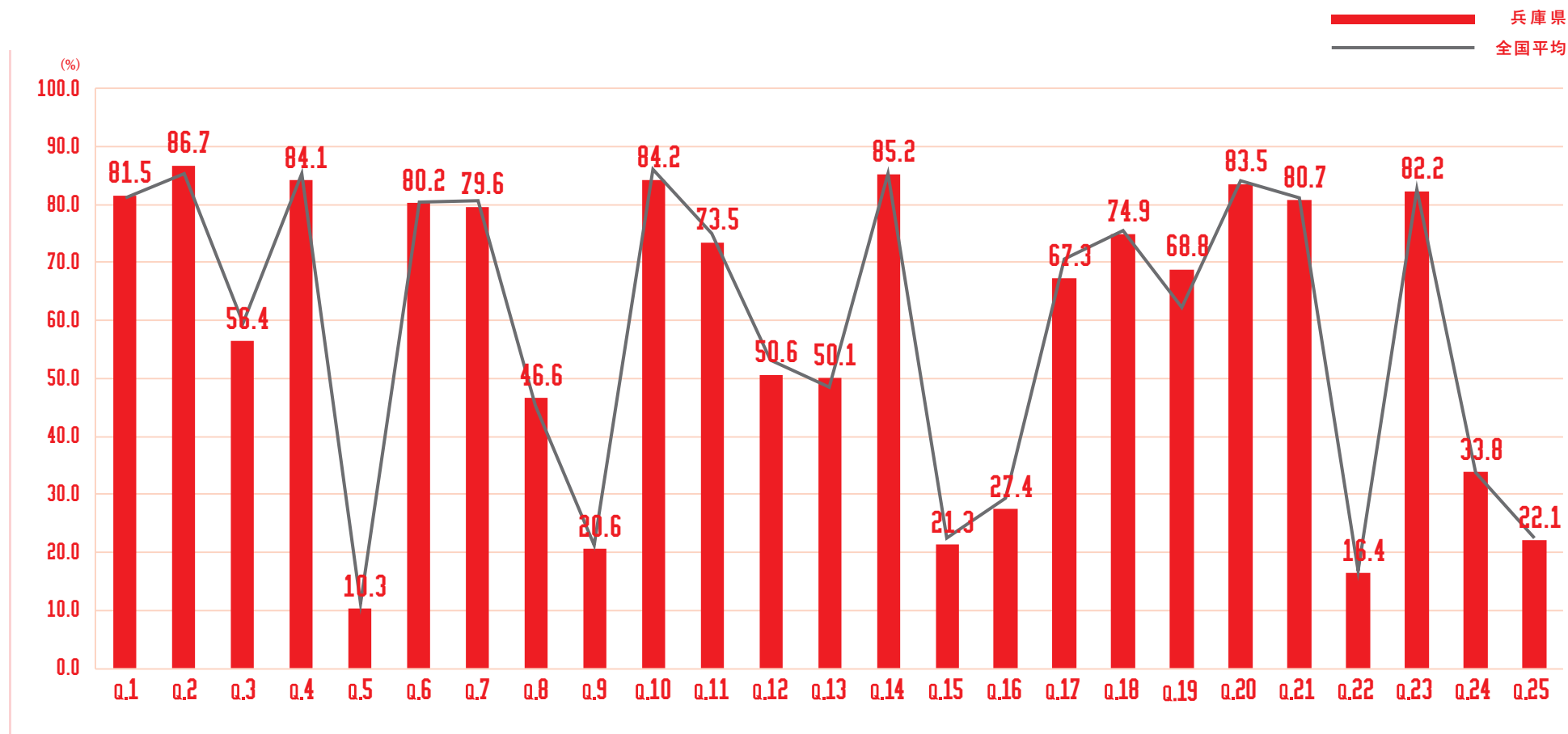

兵庫県

各問題 × 年代別 正解率

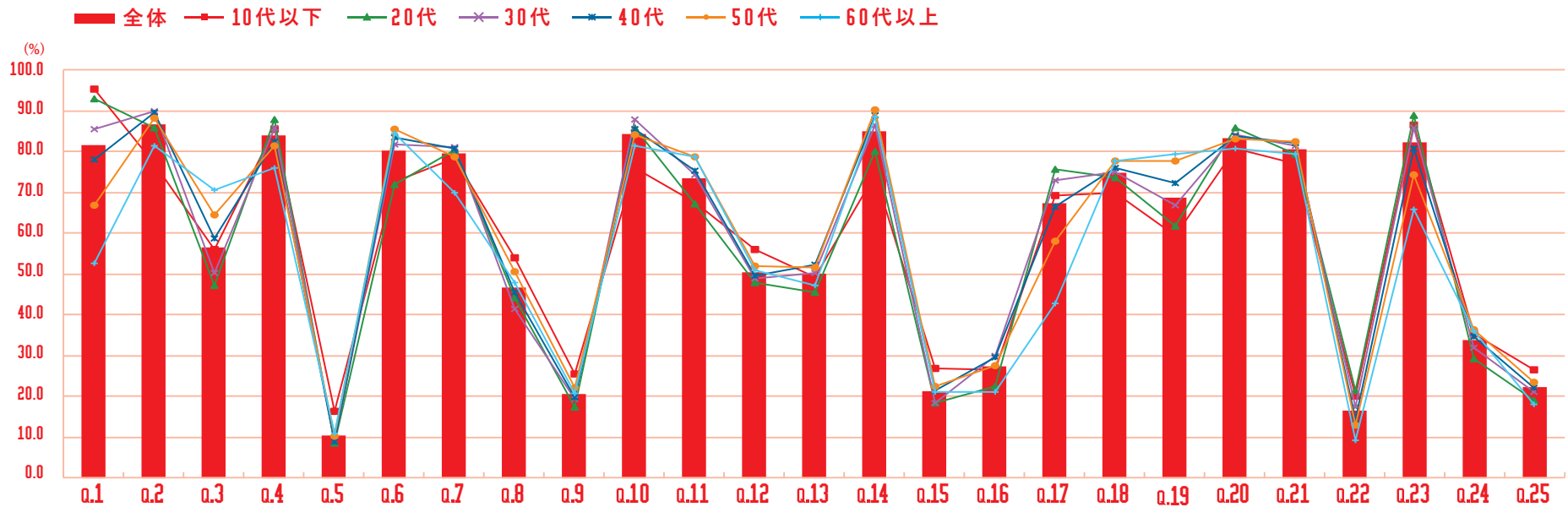

全体	81.5	86.7	56.4	84.1	10.3	80.2	79.6	46.6	20.6	84.2	73.5	50.6	50.1	85.2	21.3	27.4	67.3	74.9	68.8	83.5	80.7	16.4	82.2	33.8	22.1
10代以下	95.3	77.0	56.0	85.7	16.3	72.6	78.5	53.9	25.5	75.9	67.6	56.0	49.3	74.4	26.7	26.5	69.4	70.0	59.4	80.9	76.9	20.1	86.4	35.5	26.6
20代	92.9	85.9	47.4	87.8	8.7	72.1	80.3	44.3	17.3	85.8	67.2	47.9	45.4	80.3	18.5	22.4	75.7	73.6	61.8	85.9	79.3	21.3	88.8	29.2	19.0
30代	85.5	90.1	50.4	86.0	8.8	81.8	81.1	41.3	19.3	88.0	74.2	48.9	50.3	86.6	18.5	29.9	73.1	75.2	66.9	84.2	81.4	17.3	86.0	32.0	21.0
40代	78.2	89.7	58.9	82.6	9.0	83.5	80.9	45.6	19.9	85.6	75.4	49.6	52.1	89.0	21.3	29.5	66.7	76.0	72.2	83.8	82.2	14.4	80.8	34.7	22.0
50代	66.8	88.2	64.5	81.6	10.3	85.4	78.6	50.5	22.1	84.2	78.7	51.9	51.8	90.2	22.5	27.4	58.0	77.7	77.8	83.3	82.5	13.0	74.5	36.5	23.6
60代以上	52.6	81.4	70.5	76.0	10.9	84.5	70.0	47.9	20.6	81.6	78.7	50.9	47.4	88.4	21.2	21.0	42.9	77.7	79.4	80.8	79.5	9.2	65.9	36.1	18.0

+5 +10 -5 -10

奈良県

サマリー

平均点 **54.14** 点 全国 **38** 位

参加率 **0.45** % (※参加人数 6,217人) 全国 **26** 位

正答率上位の問題

- ・ Q.4 「揺れがおさまった。まずすべき行動は？」
- ・ Q.10 「がれきに長時間、腕が挟まっている人を発見。正しい行動は？」
- ・ Q.14 「気づいたら切り傷が。応急手当に使えて、紐やお皿、防寒グッズにも活用できる日用品といえば？」

正答率下位の問題

- ・ Q.5 「災害の危険から一時的に逃れる場合、適切な「避難場所」をすべて選びなさい。」
- ・ Q.9 「現在地から最も近い避難場所へ向かいたい。どこへ行きますか？」
- ・ Q.22 「倒れている人を発見。正しいスピードで心臓マッサージをきなさい。」

奈良県

各問題 正解率

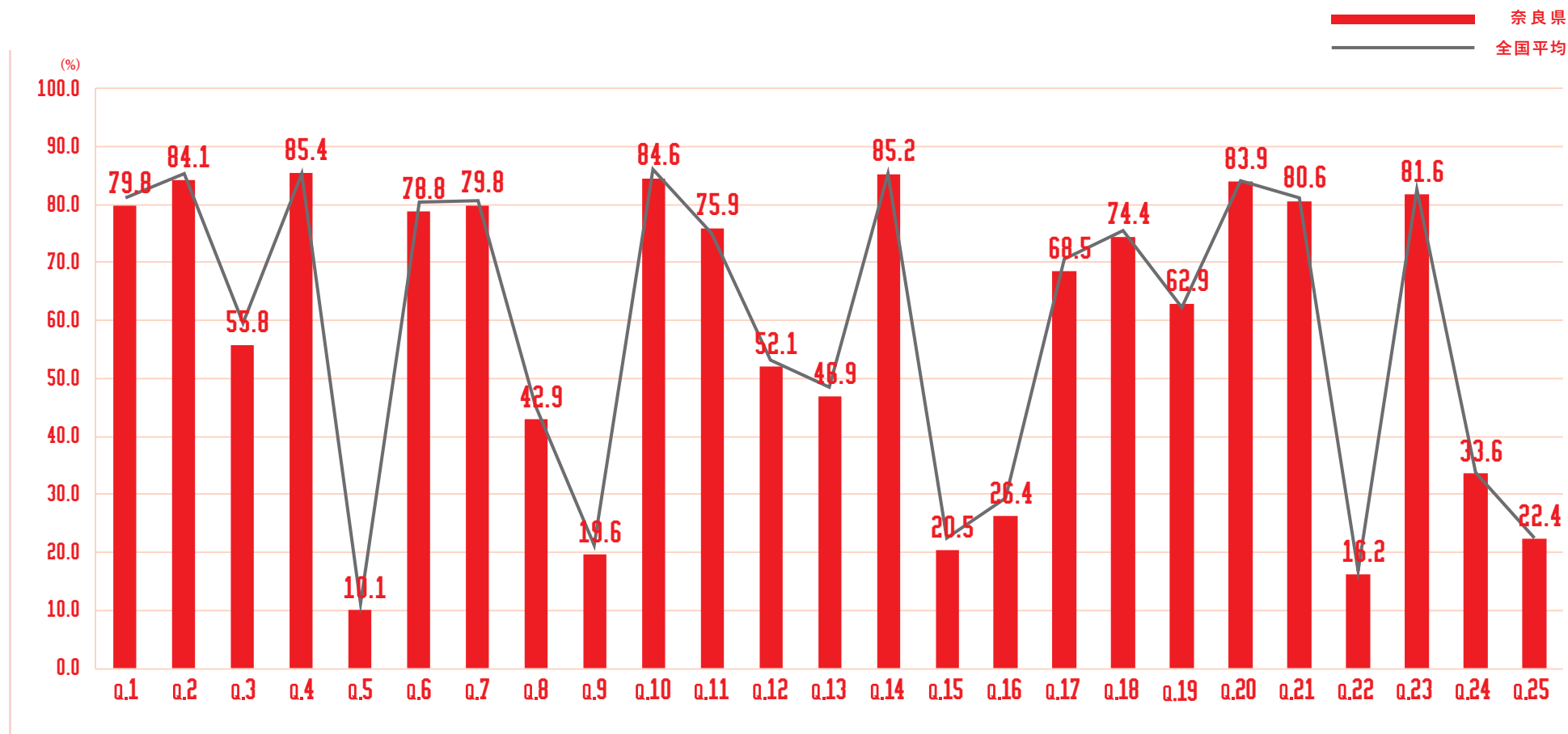

奈良県

各問題 × 年代別 正解率

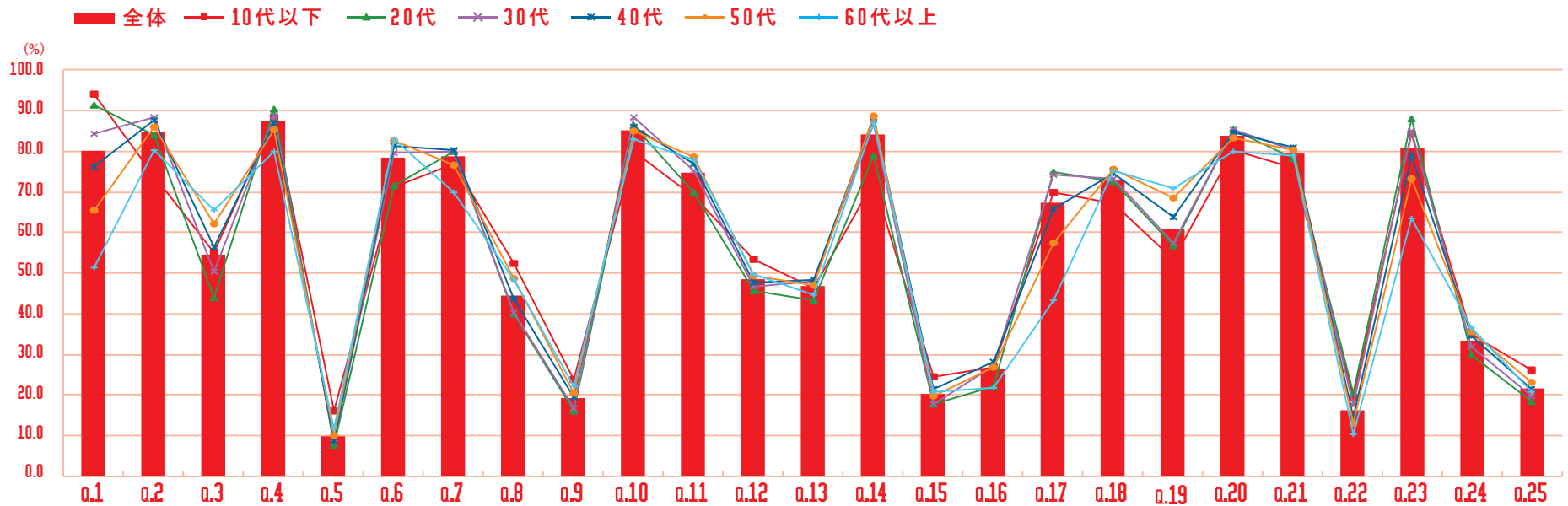

全体	79.8	84.1	55.8	85.4	10.1	78.8	79.8	42.9	19.6	84.6	75.9	52.1	46.9	85.2	20.5	26.4	68.5	74.4	62.9	83.9	80.6	16.2	81.6	33.6	22.4
10代以下	93.5	72.4	57.5	86.0	14.5	71.1	79.3	49.3	22.4	77.8	69.0	55.9	41.5	73.1	24.9	26.8	68.9	66.1	54.4	79.6	75.2	18.5	82.2	31.8	25.3
20代	90.7	83.7	47.1	89.7	8.4	72.7	79.4	38.4	17.7	86.6	70.8	50.3	41.0	80.9	17.0	21.7	74.8	74.8	58.3	85.7	80.5	21.0	89.6	32.1	22.0
30代	84.0	89.4	49.0	88.5	8.4	79.5	81.9	37.8	18.3	88.1	76.8	52.5	49.9	87.7	17.7	28.8	75.8	74.2	59.5	86.7	84.1	16.7	86.5	31.3	21.8
40代	77.4	88.0	57.7	83.5	9.3	81.0	80.8	42.1	19.0	85.9	79.0	49.9	49.2	90.2	20.8	26.9	69.6	76.0	65.1	83.4	81.7	14.9	81.3	35.8	21.1
50代	65.6	85.1	62.5	82.9	9.1	85.0	78.3	45.3	20.3	84.2	80.0	52.8	49.3	89.5	21.3	26.9	59.9	77.7	70.6	84.0	79.3	12.8	75.0	33.6	22.4
60代以上	49.9	79.2	67.9	78.6	14.5	85.5	74.5	50.4	21.6	81.1	79.2	52.9	48.8	86.3	22.5	25.2	46.0	79.7	77.3	84.1	82.7	12.1	63.6	38.9	23.6

+5 +10 -5 -10

和歌山県

サマリー

平均点

55.52点

全国

13位

参加率

0.39% (※参加人数 3,870人)

全国

44位

正答率上位の問題

- ・ Q.4 「揺れがおさまった。まずすべき行動は？」
- ・ Q.10 「がれきに長時間、腕が挟まっている人を発見。正しい行動は？」
- ・ Q.14 「気づいたら切り傷が。応急手当に使えて、紐やお皿、防寒グッズにも活用できる日用品といえば？」

正答率下位の問題

- ・ Q.5 「災害の危険から一時的に逃れる場合、適切な「避難場所」をすべて選びなさい。」
- ・ Q.9 「現在地から最も近い避難場所へ向かいたい。どこへ行きますか？」
- ・ Q.22 「倒れている人を発見。正しいスピードで心臓マッサージをこなさい。」

和歌山県

各問題 正解率

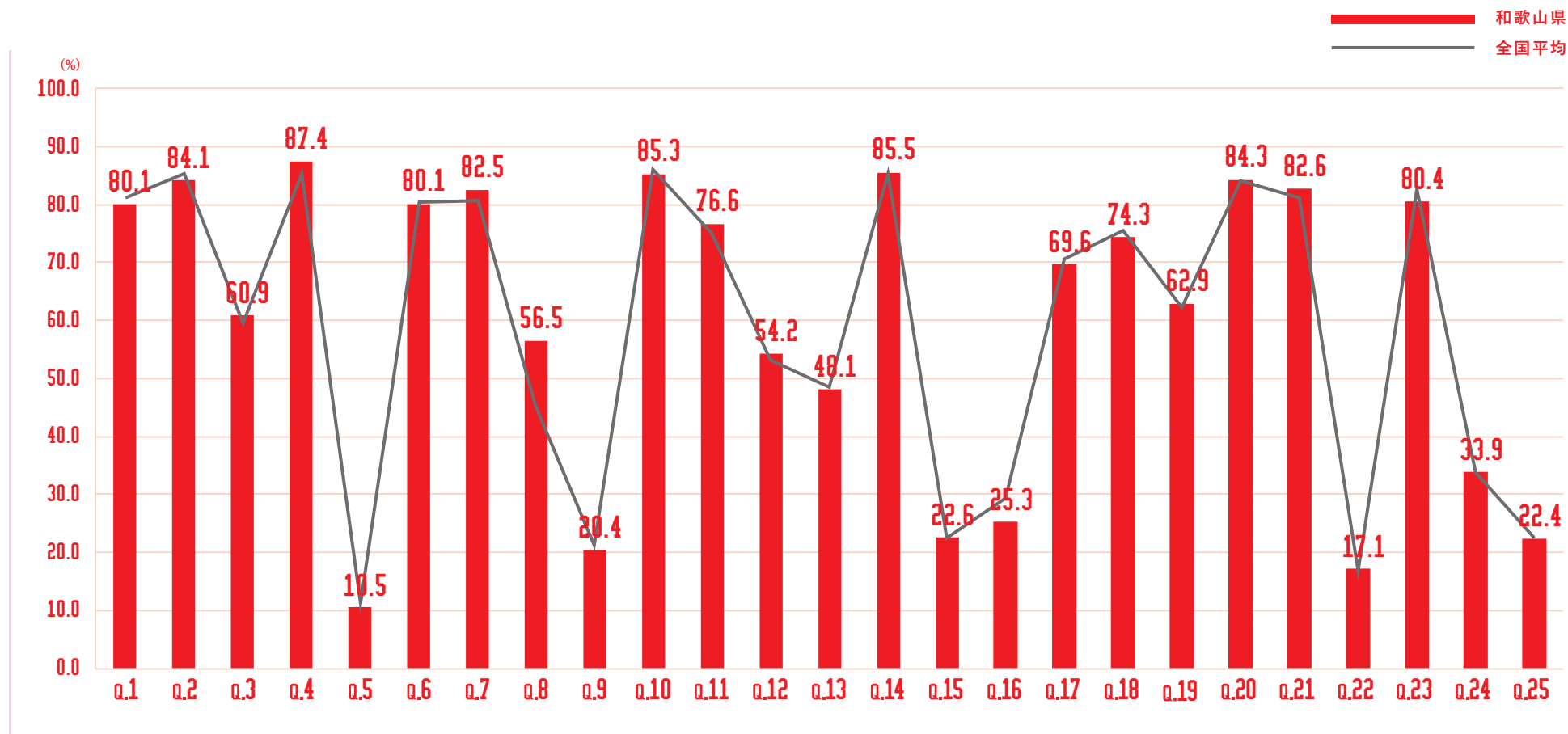

和歌山県

各問題 × 年代別 正解率

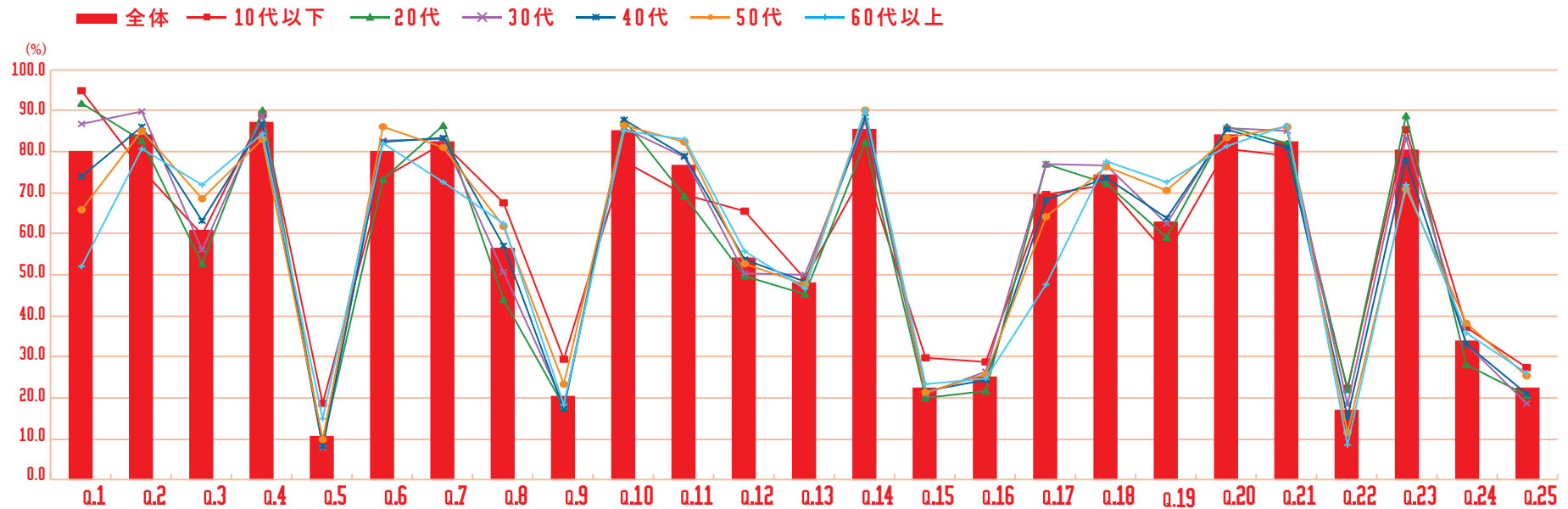

全体	80.1	84.1	60.9	87.4	10.5	80.1	82.5	56.5	20.4	85.3	76.6	54.2	48.1	85.5	22.6	25.3	69.6	74.3	62.9	84.3	82.6	17.1	80.4	33.9	22.4
10代以下	94.8	75.4	59.8	89.2	18.7	73.5	81.9	67.4	29.2	77.7	69.6	65.6	49.1	75.4	29.7	28.8	69.6	71.7	54.9	80.8	78.8	22.5	85.3	37.0	27.3
20代	91.7	82.7	52.6	90.0	9.0	73.1	86.3	43.8	18.1	87.7	69.0	49.8	45.2	82.2	20.0	21.5	76.8	72.1	59.1	86.1	81.9	22.0	88.8	28.1	20.6
30代	86.9	89.6	56.0	88.8	7.9	82.5	83.1	50.7	18.1	85.6	78.7	50.3	50.1	87.4	21.0	26.4	77.0	76.7	62.6	85.8	85.0	18.3	83.3	33.0	18.7
40代	73.9	85.9	63.1	86.8	8.1	82.5	83.2	57.1	17.2	87.6	79.0	53.5	48.3	88.4	21.7	24.3	68.1	73.6	63.8	85.2	80.9	15.3	78.0	33.1	21.0
50代	65.9	85.2	68.5	82.9	9.8	86.1	80.8	61.9	23.2	86.4	82.2	52.6	47.7	90.1	21.3	25.8	64.1	76.3	70.6	83.5	86.1	11.7	70.7	38.3	25.3
60代以上	52.0	80.7	71.8	84.3	14.8	82.1	72.6	62.3	18.4	85.2	83.0	55.6	46.6	90.1	23.3	24.7	47.5	77.6	72.6	81.2	86.5	8.5	71.7	35.9	26.0

+5 +10 -5 -10

中国地方



鳥取県

サマリー

平均点 **54.87** 点 全国 **25** 位

参加率 **0.45** % (※参加人数 **2,571**人) 全国 **26** 位

正答率上位の問題

※下位3問題を抜粋

- ・Q.2 「震度6強のようだ。起きうることをすべて選びなさい。」
- ・Q.10 「がれきに長時間、腕が挟まっている人を発見。正しい行動は？」
- ・Q.23 「家の様子を見に一時帰宅した。間違っている行動は？」

正答率下位の問題

※上位3問題を抜粋。小数点第一位で同率のものは併記。

- ・Q.5 「災害の危険から一時的に逃れる場合、適切な「避難場所」をすべて選びなさい。」
- ・Q.9 「現在地から最も近い避難場所へ向かいたい。どこへ行きますか？」
- ・Q.15 「家族の安否を知るため、災害用伝言ダイヤルの番号に電話をかけなさい。」
- ・Q.22 「倒れている人を発見。正しいスピードで心臓マッサージをきなさい。」

鳥取県

各問題 正解率

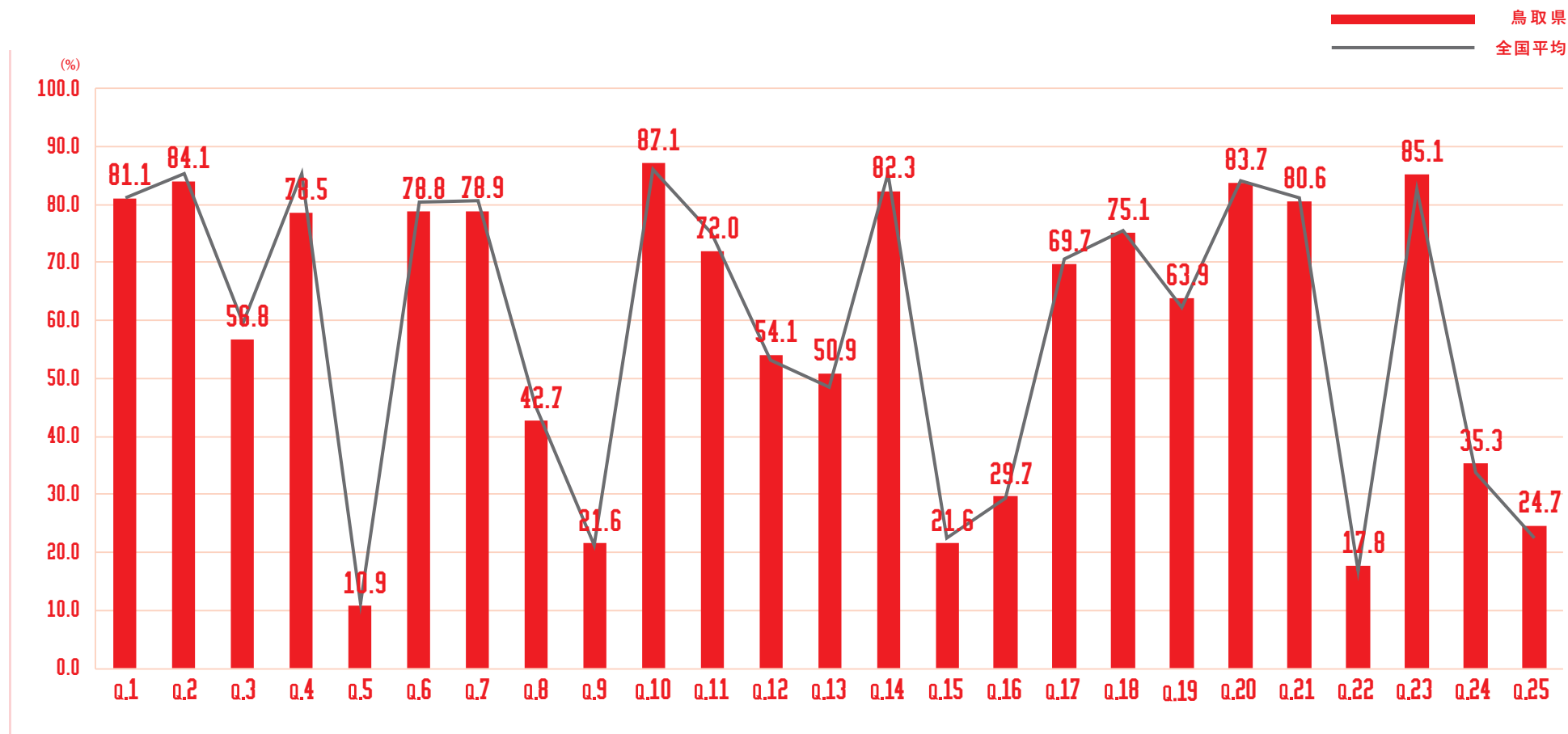

鳥取県

各問題 × 年代別 正解率

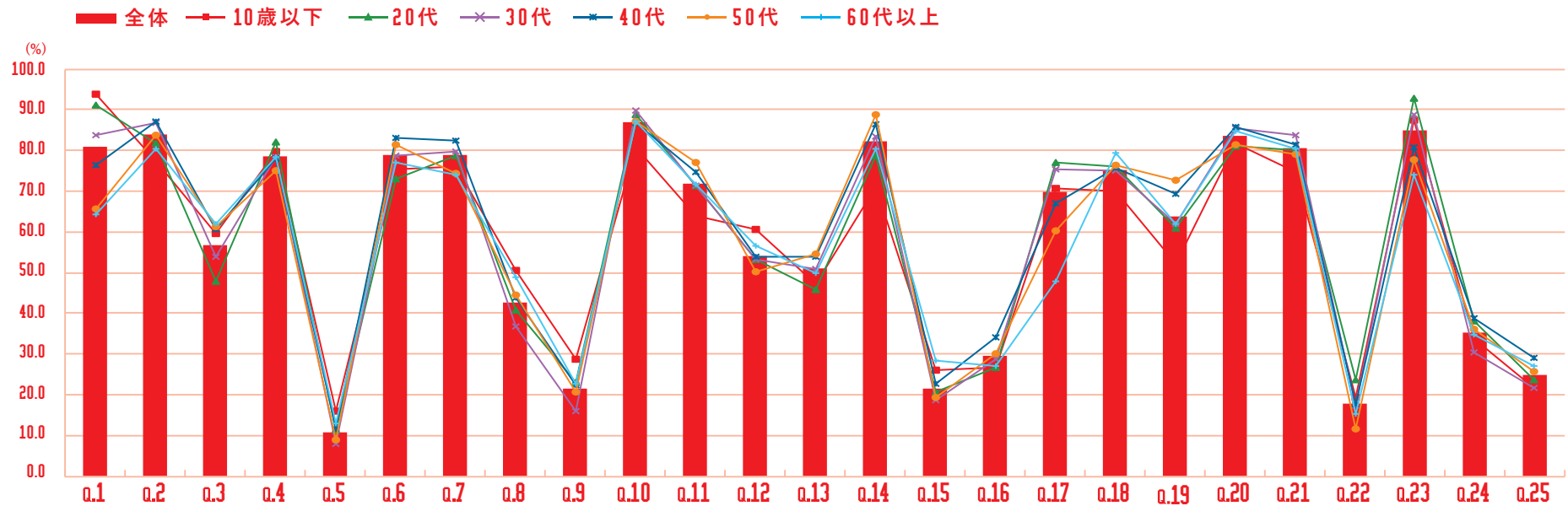

全体	81.1	84.1	56.8	78.5	10.9	78.8	78.9	42.7	21.6	87.1	72.0	54.1	50.9	82.3	21.6	29.7	69.7	75.1	63.9	83.7	80.6	17.8	85.1	35.3	24.7
10代以下	93.9	77.3	59.6	79.8	16.1	75.3	76.2	50.4	28.8	80.6	64.0	60.7	47.1	70.9	26.0	26.6	70.6	70.1	52.1	81.7	74.8	19.4	87.5	33.8	21.6
20代	91.0	81.8	47.7	82.0	11.2	73.0	78.8	40.6	23.1	88.8	71.3	53.3	46.0	78.6	20.7	26.8	77.1	76.2	60.8	81.0	80.1	23.6	92.9	38.0	23.8
30代	83.6	86.6	54.0	78.3	8.1	78.6	79.8	36.8	16.1	89.8	71.3	53.3	50.9	83.4	18.7	28.7	75.5	75.1	61.9	85.4	83.7	17.2	88.9	30.4	21.6
40代	76.3	87.2	60.5	77.9	11.5	83.1	82.6	43.8	22.4	86.8	74.6	53.8	53.9	86.3	22.7	34.0	66.9	75.7	69.5	85.9	81.5	17.6	80.7	38.8	28.9
50代	65.7	83.7	61.2	75.1	8.9	81.4	74.5	44.3	20.5	87.3	77.0	50.1	54.6	88.9	19.4	30.2	60.4	76.5	72.6	81.4	79.2	11.6	77.8	36.0	25.8
60代以上	64.1	80.4	62.0	78.3	13.0	77.2	73.9	48.9	22.8	87.0	71.7	56.5	50.0	80.4	28.3	27.2	47.8	79.3	62.0	84.8	80.4	15.2	73.9	34.8	27.2

+5 +10 -5 -10

島根県

サマリー

平均点

54.60 点

全国

33 位

参加率

0.44 % (※参加人数 3,038人)

全国

29 位

正答率上位の問題

※上位3問題を抜粋

- ・ Q.10 「がれきに長時間、腕が挟まっている人を発見。正しい行動は？」
- ・ Q.14 「気づいたら切り傷が。応急手当に使えて、紐やお皿、防寒グッズにも活用できる日用品といえは？」
- ・ Q.23 「家の様子を見に一時帰宅した。間違っている行動は？」

正答率下位の問題

※下位3問題を抜粋

- ・ Q.5 「災害の危険から一時的に逃れる場合、適切な「避難場所」をすべて選びなさい。」
- ・ Q.15 「家族の安否を知るため、災害用伝言ダイヤルの番号に電話をかけなさい。」
- ・ Q.22 「倒れている人を発見。正しいスピードで心臓マッサージをしなさい。」

島根県

各問題 正解率

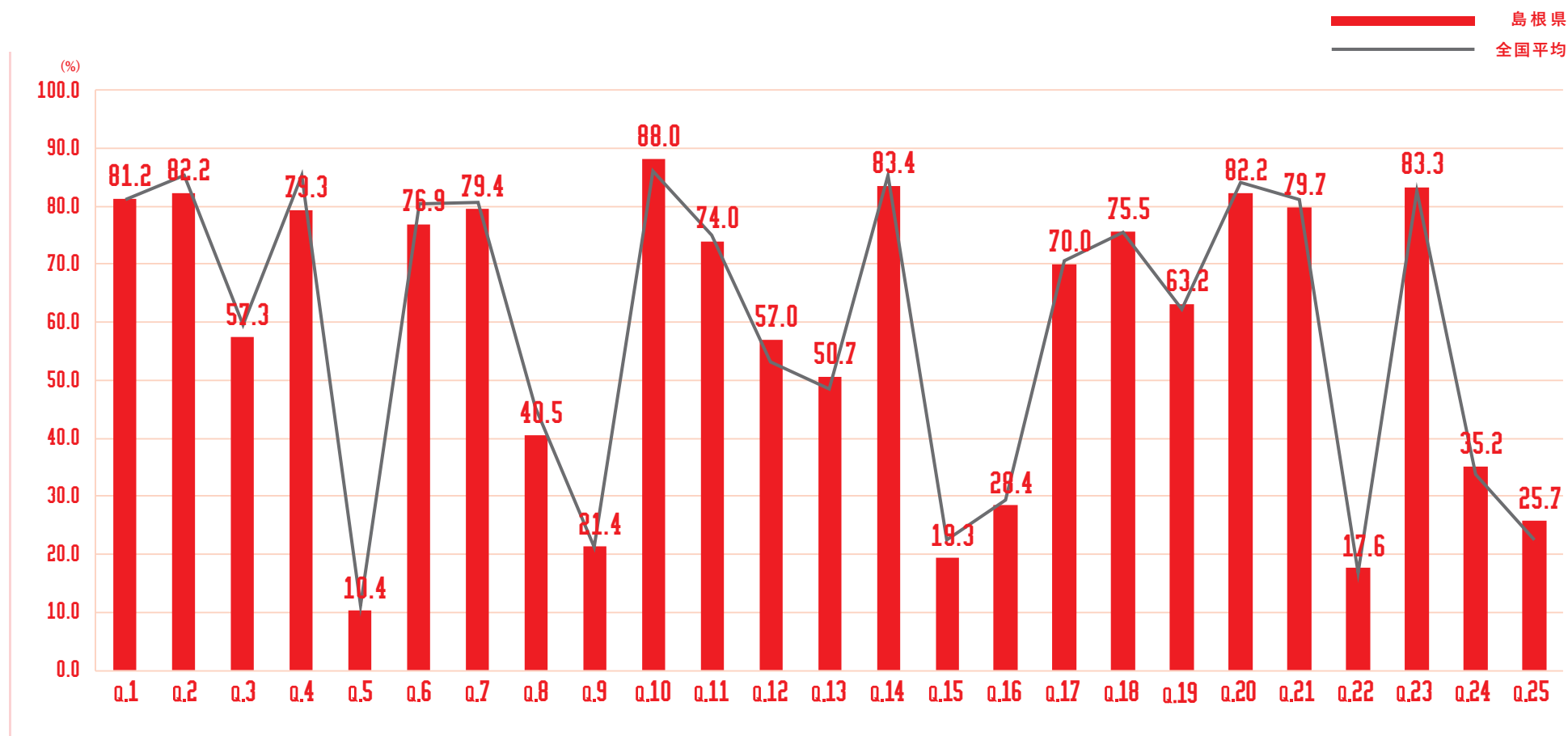

島根県

各問題 × 年代別 正解率

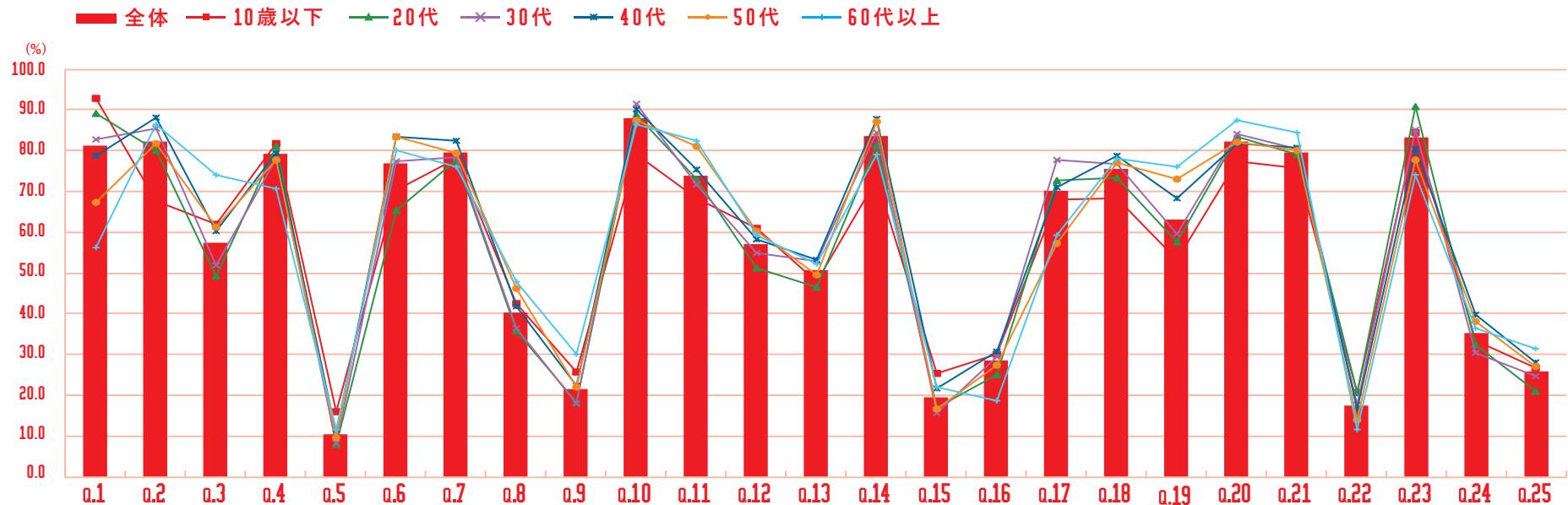

全体	81.2	82.2	57.3	79.3	10.4	76.9	79.4	40.5	21.4	88.0	74.0	57.0	50.7	83.4	19.3	28.4	70.0	75.5	63.2	82.2	79.7	17.6	83.3	35.2	25.7
10代以下	92.9	67.6	61.8	81.7	16.1	70.3	78.1	42.6	25.7	79.0	68.3	60.9	48.0	73.0	25.4	29.9	68.1	68.3	53.1	77.2	75.7	20.5	84.6	33.3	26.6
20代	89.1	80.1	49.3	81.1	8.0	65.4	77.8	35.8	18.4	88.9	72.9	51.2	46.5	81.3	16.8	24.9	72.7	73.2	57.6	83.6	79.2	20.7	90.8	32.3	20.8
30代	82.9	85.4	51.9	78.0	8.3	77.4	78.3	36.4	18.1	91.4	71.6	54.8	52.9	84.6	15.8	29.4	77.6	76.7	59.4	84.3	80.4	17.5	85.1	30.5	24.5
40代	78.7	88.3	60.4	79.5	10.7	83.3	82.3	41.8	22.2	90.0	75.2	58.4	53.2	87.9	21.5	30.6	70.9	78.6	68.4	81.9	80.9	16.7	80.6	39.9	28.0
50代	67.3	81.6	61.1	77.8	9.6	83.3	79.5	46.1	22.0	87.4	80.9	60.1	49.4	87.1	16.5	27.2	57.3	77.1	73.0	82.1	80.0	14.1	77.6	38.0	27.0
60代以上	56.3	86.5	74.0	70.8	11.5	80.2	76.0	47.9	30.2	86.5	82.3	59.4	52.1	79.2	21.9	18.7	59.4	78.1	76.0	87.5	84.4	11.5	74.0	36.5	31.2

+5 +10 -5 -10

岡山県

サマリー

平均点

54.29 点

全国

35 位

参加率

0.51 % (※参加人数 9,789人)

全国

11 位

正答率上位の問題

※上位3問題を抜粋

- ・ Q.10 「がれきに長時間、腕が挟まっている人を発見。正しい行動は？」
- ・ Q.14 「気づいたら切り傷が。応急手当に使えて、紐やお皿、防寒グッズにも活用できる日用品といえは？」
- ・ Q.20 「成人が一日に必要なとする飲料水の量は？」

正答率下位の問題

※下位3問題を抜粋

- ・ Q.5 「災害の危険から一時的に逃れる場合、適切な「避難場所」をすべて選びなさい。」
- ・ Q.15 「家族の安否を知るため、災害用伝言ダイヤルの番号に電話をかけなさい。」
- ・ Q.22 「倒れている人を発見。正しいスピードで心臓マッサージをしなさい。」

岡山県

各問題 正解率

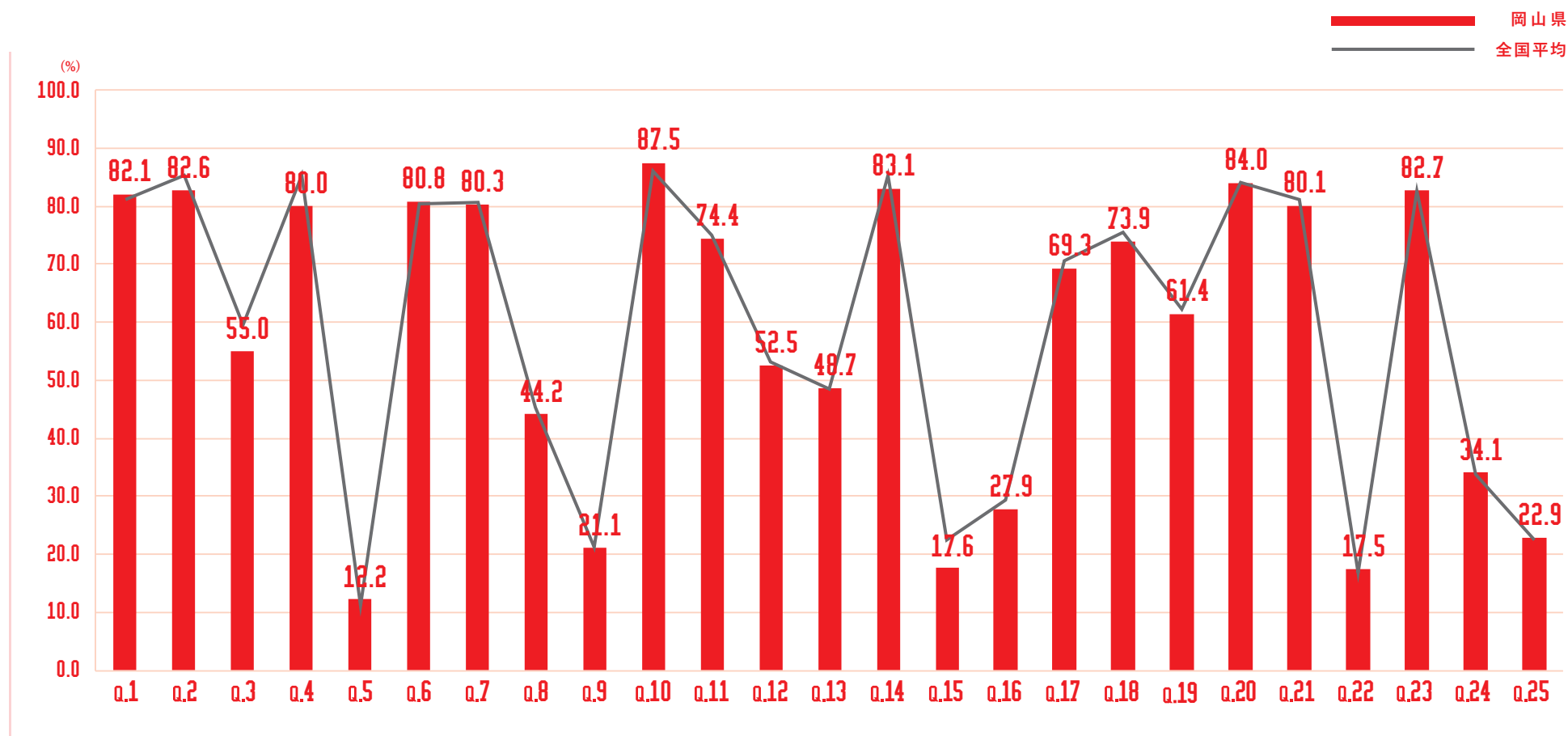

岡山県

各問題 × 年代別 正解率

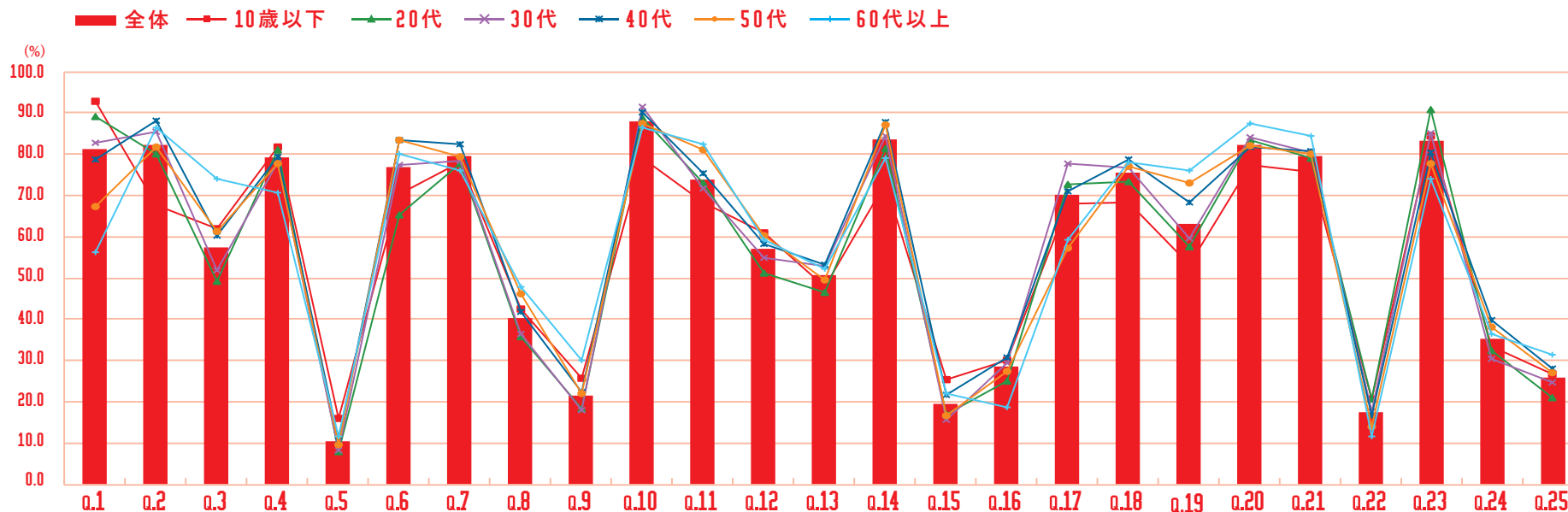

全体	82.1	82.6	55.0	80.0	12.2	80.8	80.3	44.2	21.1	87.5	74.4	52.5	48.7	83.1	17.6	27.9	69.3	73.9	61.4	84.0	80.1	17.5	82.7	34.1	22.9
10代以下	94.2	70.5	55.5	83.0	19.3	76.8	77.3	53.0	27.9	82.3	67.6	57.3	46.1	71.6	23.1	28.2	68.1	69.6	54.5	79.8	74.6	20.7	84.5	36.6	27.4
20代	91.4	81.5	45.6	84.7	11.6	74.3	80.9	39.4	19.4	88.5	69.2	50.0	43.9	77.3	14.4	24.0	72.7	72.1	60.2	86.3	78.4	21.0	89.2	30.6	19.6
30代	86.0	86.3	50.8	80.2	9.5	80.8	81.8	40.2	18.0	89.5	74.7	50.6	49.6	85.7	14.6	27.7	78.4	74.8	58.5	86.0	81.5	19.0	85.9	31.5	21.7
40代	77.2	86.0	57.5	77.0	10.6	83.8	81.4	42.9	20.2	88.0	77.4	52.1	51.7	87.3	18.3	30.6	68.5	75.0	62.9	84.2	82.3	15.3	80.6	34.6	22.8
50代	67.7	85.6	63.6	79.2	13.7	85.2	80.5	48.2	23.8	87.6	79.0	54.0	49.8	89.2	18.7	27.8	58.8	75.6	70.1	83.0	81.5	13.0	74.9	37.5	24.0
60代以上	56.1	75.8	70.4	72.7	12.0	85.5	71.5	49.6	19.1	86.6	81.8	54.4	46.2	82.9	18.5	22.5	42.7	78.6	72.6	80.9	79.8	12.8	70.4	39.3	23.7

+5 +10 -5 -10

広島県

サマリー

平均点

54.16点

全国

37位

参加率

0.43% (※参加人数 12,287人)

全国

31位

正答率上位の問題

※上位3問題を抜粋

- ・ Q.10 「がれきに長時間、腕が挟まっている人を発見。正しい行動は？」
- ・ Q.14 「気づいたら切り傷が。応急手当に使えて、紐やお皿、防寒グッズにも活用できる日用品といえは？」
- ・ Q.23 「家の様子を見に一時帰宅した。間違っている行動は？」

正答率下位の問題

※下位3問題を抜粋

- ・ Q.5 「災害の危険から一時的に逃れる場合、適切な「避難場所」をすべて選びなさい。」
- ・ Q.15 「家族の安否を知るため、災害用伝言ダイヤルの番号に電話をかけなさい。」
- ・ Q.22 「倒れている人を発見。正しいスピードで心臓マッサージをきなさい。」

広島県

各問題 正解率

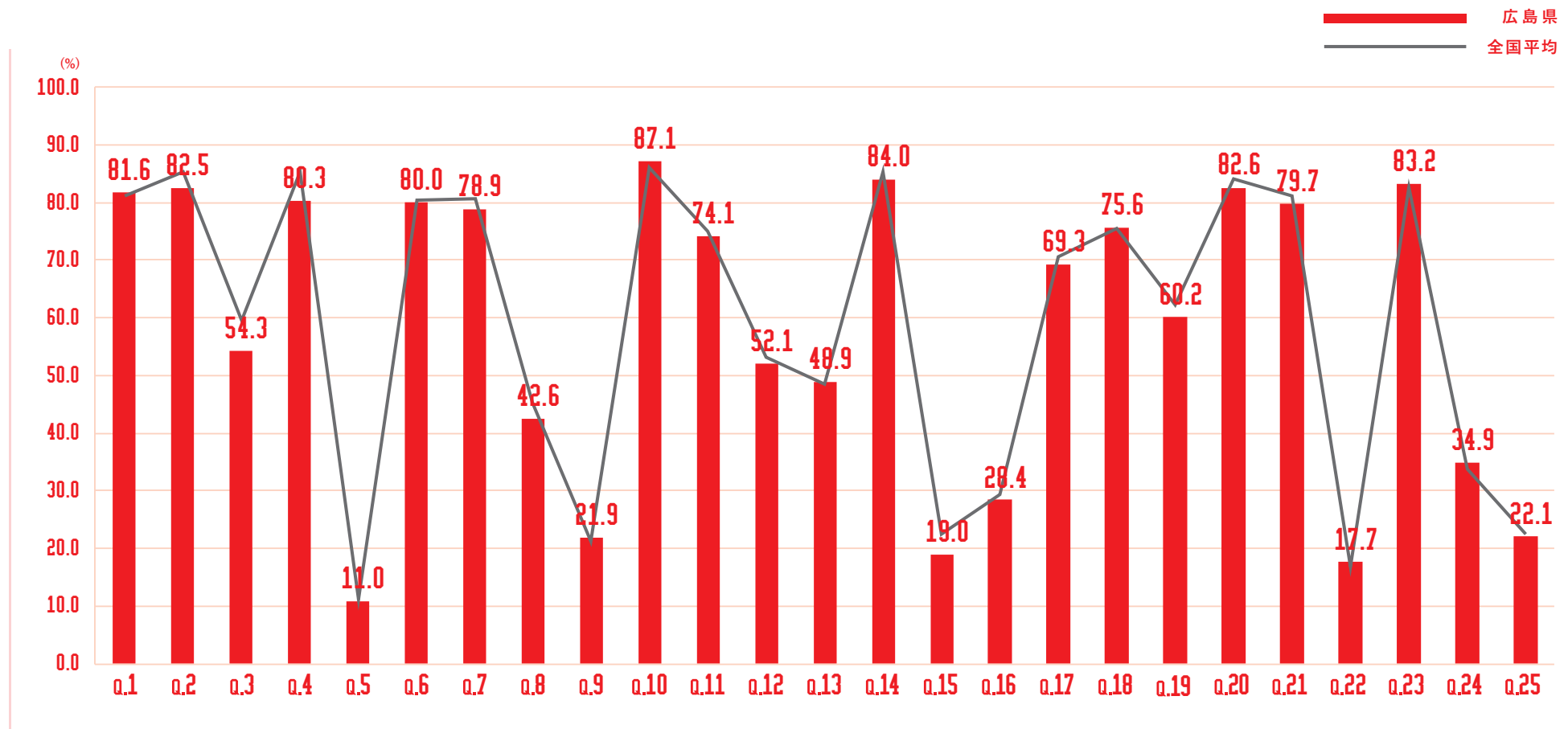

広島県

各問題 × 年代別 正解率

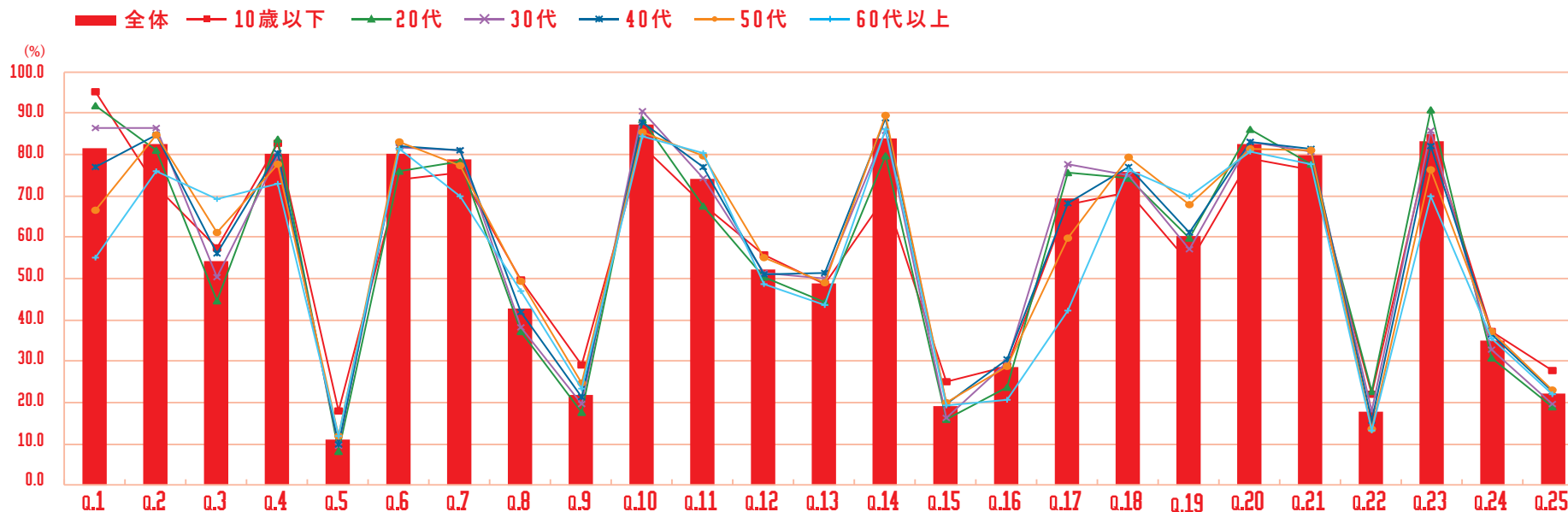

全体	81.6	82.5	54.3	80.3	11.0	80.0	78.9	42.6	21.9	87.1	74.1	52.1	48.9	84.0	19.0	28.4	69.3	75.6	60.2	82.6	79.7	17.7	83.2	34.9	22.1
10代以下	95.1	72.4	57.3	82.5	17.9	73.9	75.6	49.6	29.1	81.8	67.7	55.7	48.5	69.7	24.9	28.8	67.7	71.0	53.6	78.9	76.3	22.0	84.2	37.2	27.8
20代	91.8	81.0	44.5	83.5	8.1	75.9	78.3	37.3	17.5	88.3	67.6	50.2	44.1	79.7	15.8	23.8	75.5	74.3	59.7	86.1	77.6	22.6	90.6	30.6	19.1
30代	86.5	86.2	50.4	79.5	9.5	81.8	81.0	38.1	19.5	90.3	74.1	51.3	50.1	85.7	16.3	29.7	77.6	75.0	57.2	82.9	80.5	18.0	85.6	32.8	19.6
40代	76.9	84.8	56.0	80.4	9.9	81.9	80.9	41.9	21.4	87.7	76.9	50.9	51.3	88.7	19.8	30.5	68.0	77.1	60.9	83.0	81.3	15.6	81.9	36.5	22.7
50代	66.5	84.6	61.0	77.5	11.8	83.1	77.3	49.4	24.7	85.5	79.8	55.1	49.0	89.3	19.9	28.6	59.9	79.3	67.7	81.4	81.0	13.5	76.2	37.2	23.0
60代以上	55.0	75.9	69.3	72.8	11.8	81.3	69.9	46.8	23.2	84.4	80.4	48.8	43.7	86.2	19.2	20.7	42.3	76.4	69.9	80.6	77.7	13.4	69.9	35.6	21.8

+5 +10 -5 -10

山口県

サマリー

平均点

54.28 点

全国

36 位

参加率

0.46 % (※参加人数 6,436人)

全国

23 位

正答率上位の問題

※上位3問題を抜粋

- ・ Q.10 「がれきに長時間、腕が挟まっている人を発見。正しい行動は？」
- ・ Q.14 「気づいたら切り傷が。応急手当に使えて、紐やお皿、防寒グッズにも活用できる日用品といえは？」
- ・ Q.20 「成人が一日に必要なとする飲料水の量は？」

正答率下位の問題

※下位3問題を抜粋

- ・ Q.5 「災害の危険から一時的に逃れる場合、適切な「避難場所」をすべて選びなさい。」
- ・ Q.15 「家族の安否を知るため、災害用伝言ダイヤルの番号に電話をかけなさい。」
- ・ Q.22 「倒れている人を発見。正しいスピードで心臓マッサージをしなさい。」

山口県

各問題 正解率

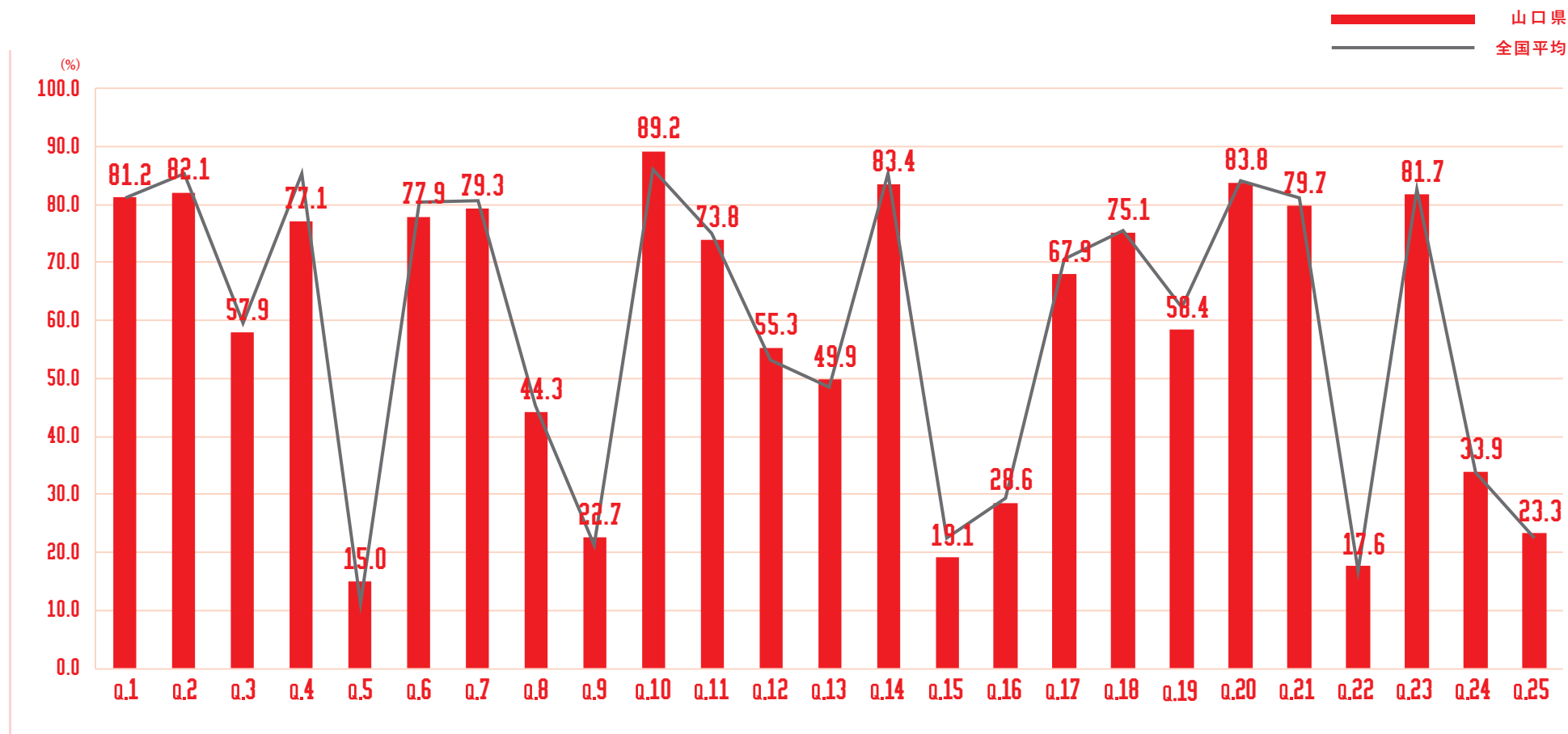

山口県

各問題 × 年代別 正解率

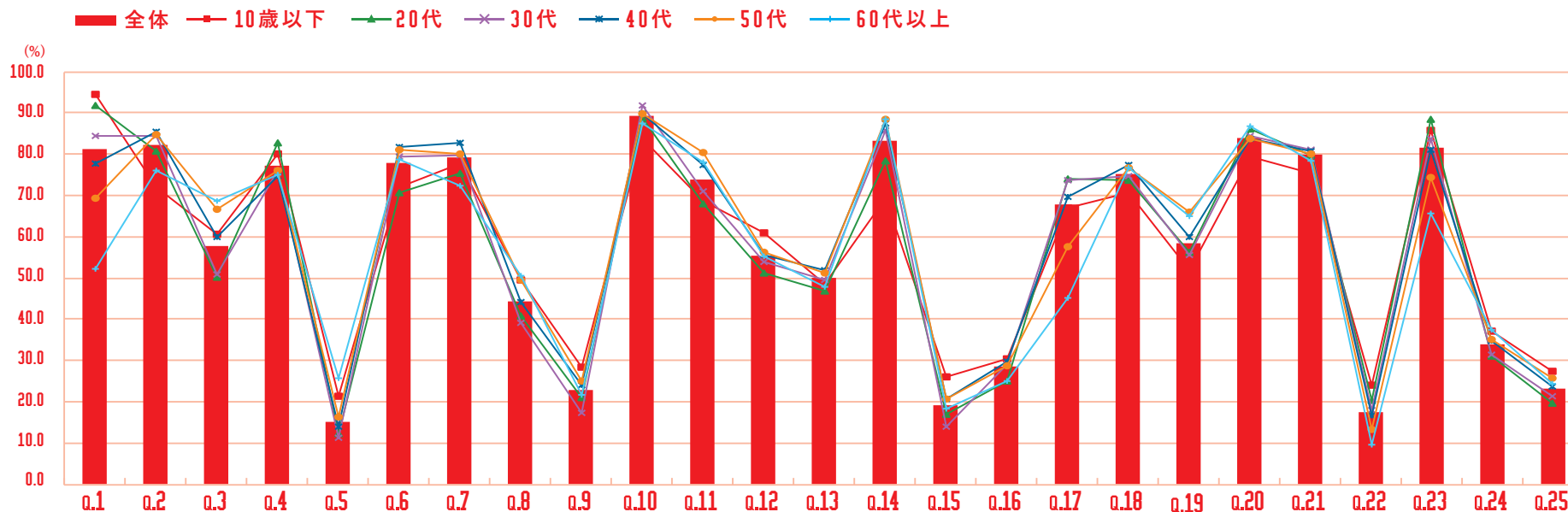

全体	81.2	82.1	57.9	77.1	15.0	77.9	79.3	44.3	22.7	89.2	73.8	55.3	49.9	83.4	19.1	28.6	67.9	75.1	58.4	83.8	79.7	17.6	81.7	33.9	23.3
10代以下	94.6	71.9	60.5	80.1	21.3	71.8	77.7	49.6	28.5	83.9	68.6	61.0	48.7	69.5	25.9	30.3	67.0	70.7	51.8	79.5	75.3	23.9	85.7	37.2	27.3
20代	91.9	80.7	50.1	82.8	12.4	70.7	75.5	40.7	21.0	88.7	68.0	51.1	46.8	78.4	16.9	25.0	74.2	73.8	56.1	86.1	79.8	20.4	88.6	30.9	19.6
30代	84.5	84.3	50.7	76.0	11.3	79.3	79.7	39.1	17.4	91.8	71.1	53.8	49.6	85.8	14.0	29.0	73.8	74.6	55.4	84.3	81.2	17.8	83.6	31.5	21.2
40代	77.6	85.6	60.0	74.6	13.9	81.7	82.7	44.0	24.0	89.9	77.4	55.5	51.8	87.4	20.6	29.9	69.6	77.3	60.0	83.9	80.7	16.7	81.1	34.7	23.6
50代	69.3	84.7	66.5	76.1	16.2	81.2	79.9	49.4	25.2	89.7	80.3	56.2	51.3	88.4	20.5	28.8	57.6	76.8	66.0	83.8	80.2	13.2	74.3	35.1	25.7
60代以上	52.2	75.9	68.6	74.9	25.8	78.6	72.2	50.5	21.7	87.3	77.9	55.2	47.8	88.3	18.4	25.1	45.1	76.6	64.9	86.6	78.3	9.7	65.6	37.5	24.4

+5 +10 -5 -10

四国地方



徳島県

サマリー

平均点

55.56 点

全国

12 位

参加率

0.54 % (※参加人数 4,125人)

全国

7 位

正答率上位の問題

※上位3問題を抜粋

- ・ Q.4 「揺れがおさまった。まずすべき行動は？」
- ・ Q.10 「がれきに長時間、腕が挟まっている人を発見。正しい行動は？」
- ・ Q.14 「気づいたら切り傷が。応急手当に使えて、紐やお皿、防寒グッズにも活用できる日用品といえば？」

正答率下位の問題

※下位3問題を抜粋

- ・ Q.5 「災害の危険から一時的に逃れる場合、適切な「避難場所」をすべて選びなさい。」
- ・ Q.9 「現在地から最も近い避難場所へ向かいたい。どこへ行きますか？」
- ・ Q.22 「倒れている人を発見。正しいスピードで心臓マッサージをきなさい。」

徳島県

各問題 正解率

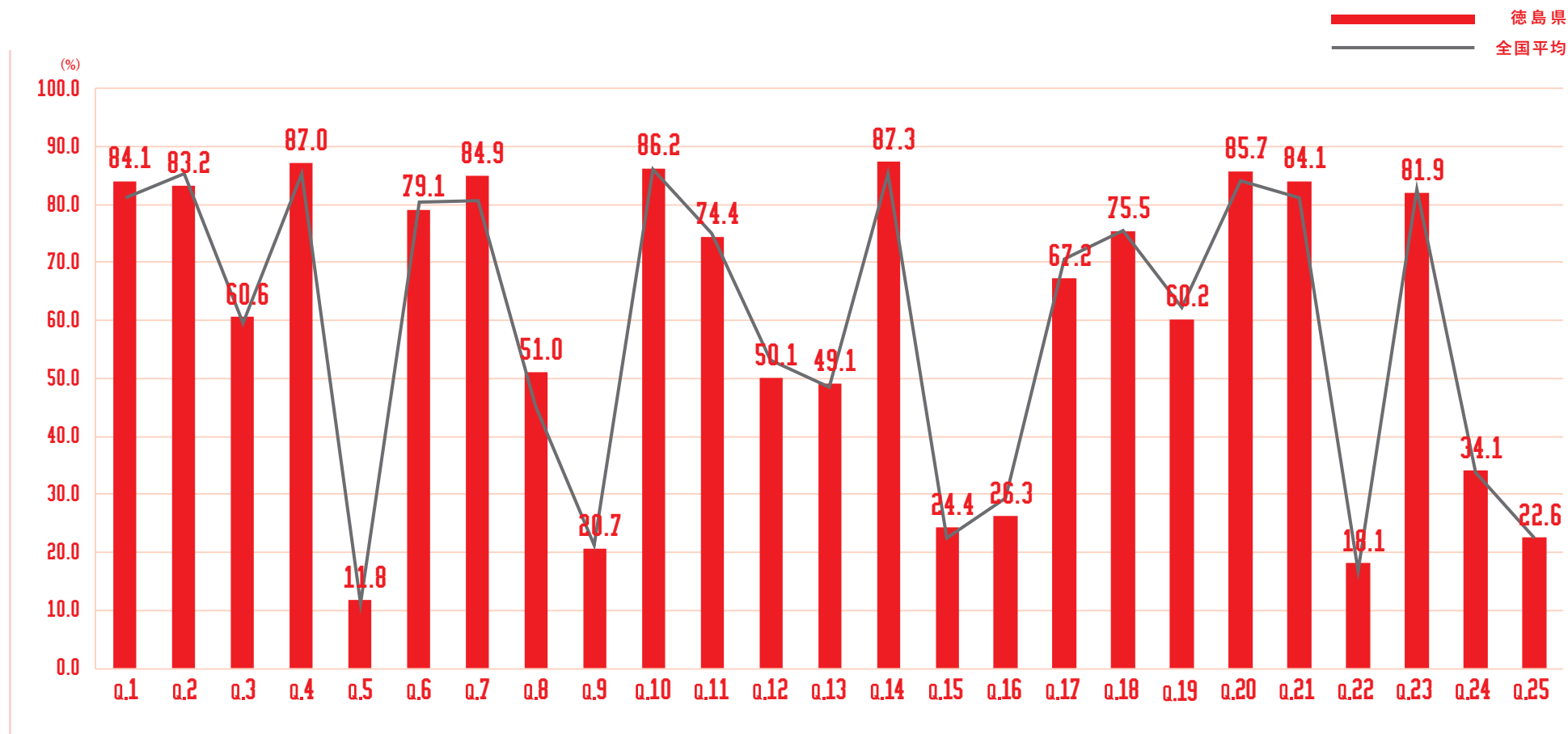

徳島県

各問題 × 年代別 正解率

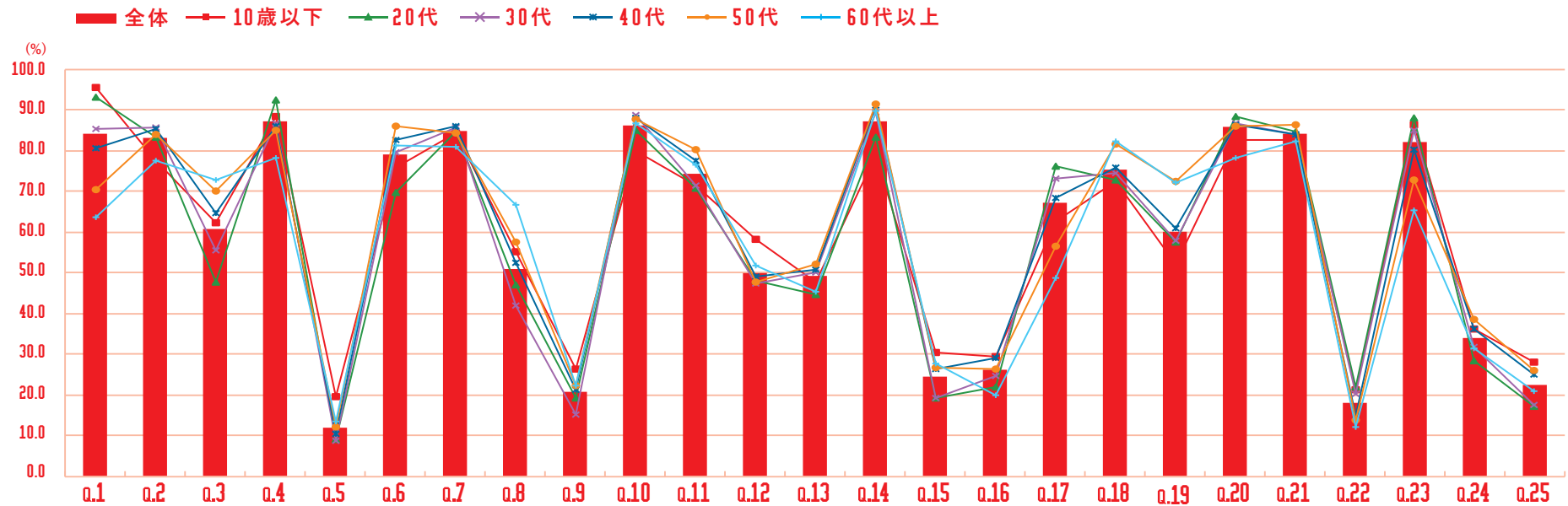

全体	84.1	83.2	60.6	87.0	11.8	79.1	84.9	51.0	20.7	86.2	74.4	50.1	49.1	87.3	24.4	26.3	67.2	75.5	60.2	85.7	84.1	18.1	81.9	34.1	22.6
10代以下	95.3	77.3	62.3	88.4	19.5	76.0	84.4	55.1	26.4	80.0	71.5	58.1	47.7	78.9	30.5	29.3	62.7	72.4	52.2	82.7	82.5	21.4	86.2	36.3	27.9
20代	93.2	83.2	47.8	92.6	9.0	69.7	84.5	47.2	19.4	84.9	70.8	48.0	44.6	83.4	19.1	21.9	76.1	72.8	57.5	88.5	84.5	22.1	87.9	28.6	17.1
30代	85.4	85.6	55.5	86.5	8.9	79.6	85.7	41.9	15.2	88.8	71.4	47.4	50.2	89.3	19.2	24.7	73.1	74.3	57.9	86.6	84.1	20.3	84.9	31.9	17.6
40代	80.5	85.5	64.5	85.9	10.4	82.5	85.9	52.4	21.3	88.1	77.7	49.2	50.7	91.1	26.3	29.2	68.3	75.8	61.1	86.3	84.1	14.9	80.4	36.1	25.0
50代	70.4	83.9	70.0	84.8	12.3	85.9	84.3	57.4	22.4	87.7	80.3	47.7	52.2	91.3	26.7	26.5	56.7	81.6	72.4	85.9	86.3	13.7	72.9	38.5	26.2
60代以上	63.6	77.5	72.7	78.1	13.4	81.3	80.8	66.8	22.5	86.6	76.5	51.9	45.5	89.8	27.8	19.8	48.7	82.3	72.2	78.1	82.4	12.3	65.2	31.6	20.9

+5 +10 -5 -10

香川県

サマリー

平均点

55.00 点

全国

21 位

参加率

0.52 % (※参加人数 5,173人)

全国

8 位

正答率上位の問題

※上位3問題を抜粋

- ・ Q.2 「震度6強のようだ。起きうることをすべて選びなさい。」
- ・ Q.10 「がれきに長時間、腕が挟まっている人を発見。正しい行動は？」
- ・ Q.20 「成人が一日に必要なとする飲料水の量は？」

正答率下位の問題

※下位3問題を抜粋

- ・ Q.5 「災害の危険から一時的に逃れる場合、適切な「避難場所」をすべて選びなさい。」
- ・ Q.15 「家族の安否を知るため、災害用伝言ダイヤルの番号に電話をかけなさい。」
- ・ Q.22 「倒れている人を発見。正しいスピードで心臓マッサージをしなさい。」

香川県

各問題 正解率

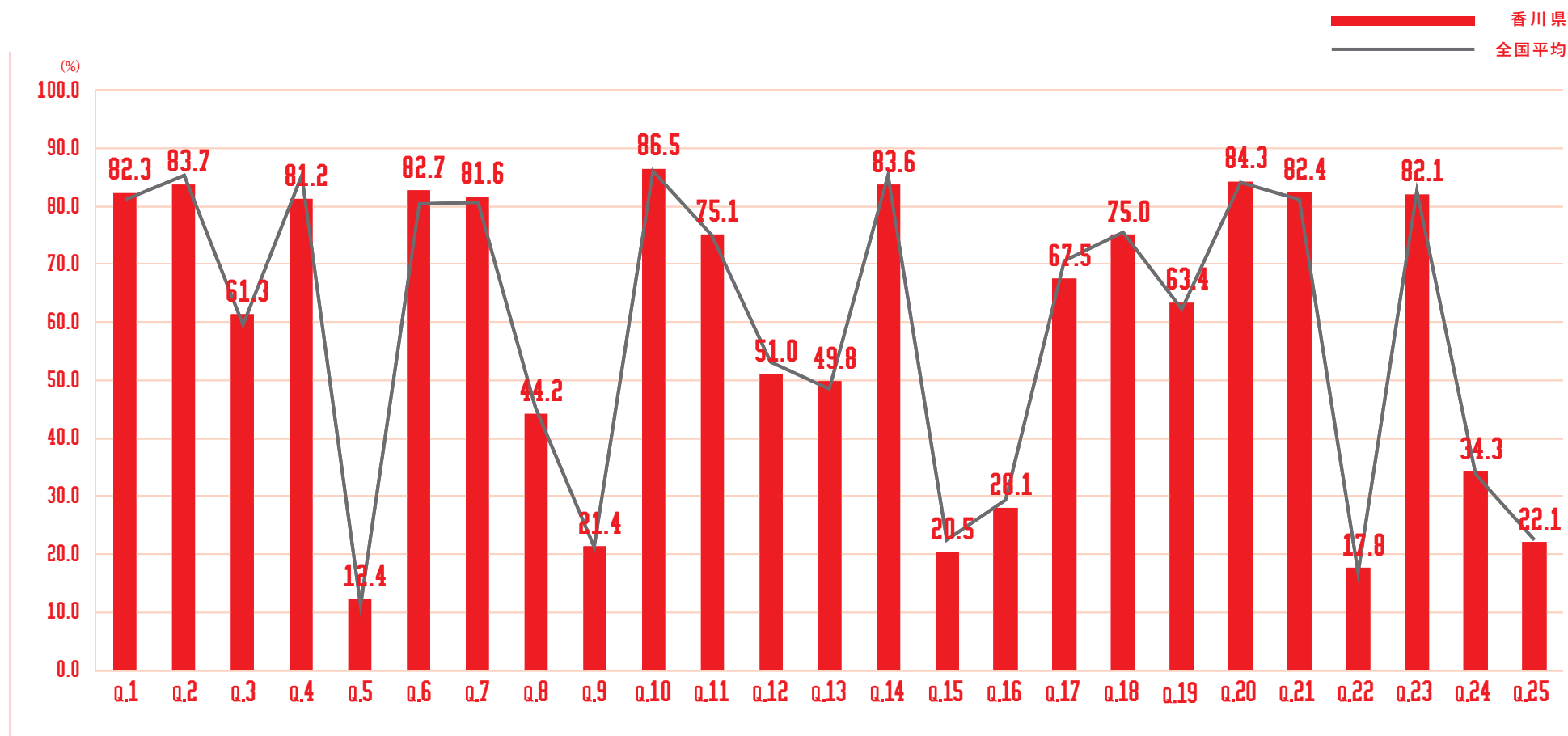

香川県

各問題 × 年代別 正解率

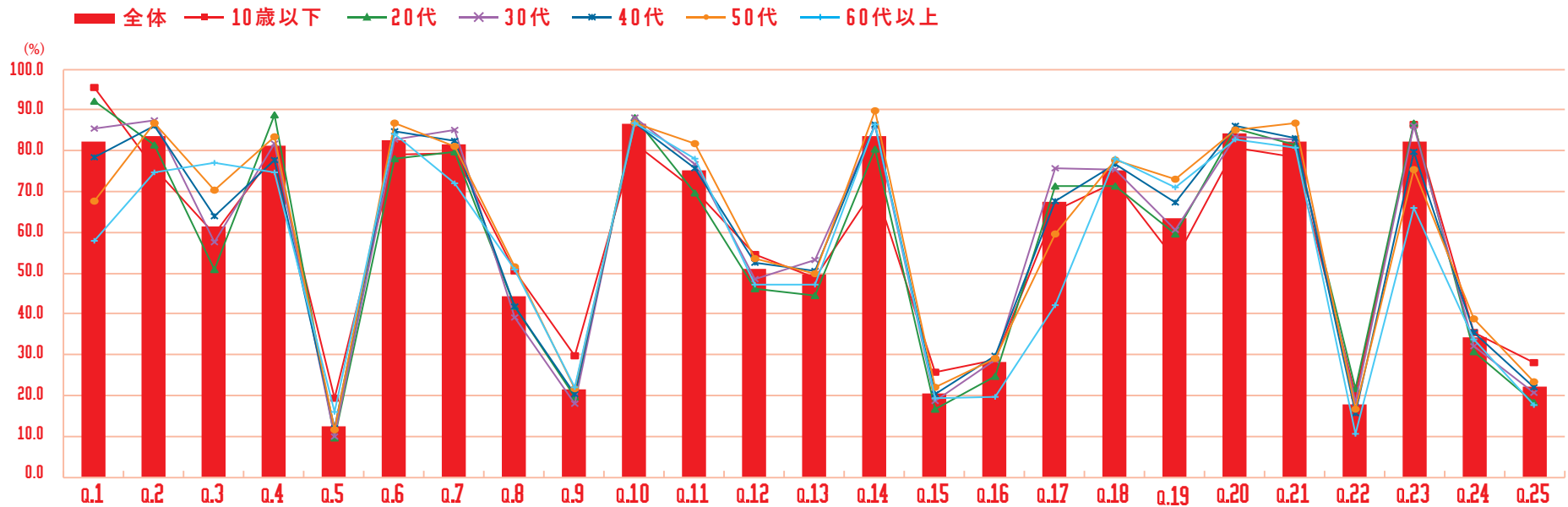

	q.1	q.2	q.3	q.4	q.5	q.6	q.7	q.8	q.9	q.10	q.11	q.12	q.13	q.14	q.15	q.16	q.17	q.18	q.19	q.20	q.21	q.22	q.23	q.24	q.25
全体	82.3	83.7	61.3	81.2	12.4	82.7	81.6	44.2	21.4	86.5	75.1	51.0	49.8	83.6	20.5	28.1	67.5	75.0	63.4	84.3	82.4	17.8	82.1	34.3	22.1
10代以下	95.5	75.6	59.4	79.3	19.2	78.9	79.4	50.5	29.8	81.8	70.3	54.7	48.9	70.8	25.8	28.8	65.4	72.2	53.2	80.9	78.3	19.9	86.6	35.4	28.0
20代	92.0	81.3	50.8	88.7	9.6	77.9	79.9	41.7	19.6	88.1	69.6	46.2	44.7	80.5	16.8	24.5	71.5	71.5	59.6	85.3	81.6	21.8	86.8	30.8	18.2
30代	85.4	87.5	57.7	81.9	10.0	82.9	85.2	39.1	18.0	88.2	76.7	48.7	53.3	86.2	18.7	28.6	75.8	75.3	60.5	83.5	82.6	18.2	85.9	32.1	20.6
40代	78.3	86.2	63.8	77.8	12.0	84.9	82.6	41.7	20.3	86.7	75.8	52.7	50.6	86.6	20.3	29.9	67.6	76.6	67.2	85.9	82.9	15.8	79.9	35.3	22.1
50代	67.8	86.9	70.5	83.4	11.5	86.8	81.1	51.6	21.6	86.7	81.7	53.6	49.7	89.9	22.2	29.1	59.5	77.6	73.2	84.9	86.9	16.6	75.3	38.6	23.4
60代以上	57.9	74.8	77.1	74.8	15.9	84.1	72.0	50.9	22.0	86.9	78.0	47.2	47.2	86.5	19.2	19.6	42.1	78.0	71.0	82.7	80.8	10.7	65.9	33.6	17.8

+5 +10 -5 -10

愛媛県

サマリー

平均点 **55.14** 点 全国 **19** 位

参加率 **0.49** % (※参加人数 6,833人) 全国 **18** 位

正答率上位の問題

※上位3問題を抜粋

- ・ Q.10 「がれきに長時間、腕が挟まっている人を発見。正しい行動は？」
- ・ Q.14 「気づいたら切り傷が。応急手当に使えて、紐やお皿、防寒グッズにも活用できる日用品といえは？」
- ・ Q.20 「成人が一日に必要なとする飲料水の量は？」

正答率下位の問題

※下位3問題を抜粋

- ・ Q.5 「災害の危険から一時的に逃れる場合、適切な「避難場所」をすべて選びなさい。」
- ・ Q.22 「倒れている人を発見。正しいスピードで心臓マッサージをきなさい。」
- ・ Q.25 「『地震保険』で補償される金額の限度額は？」

愛媛県

各問題 正解率

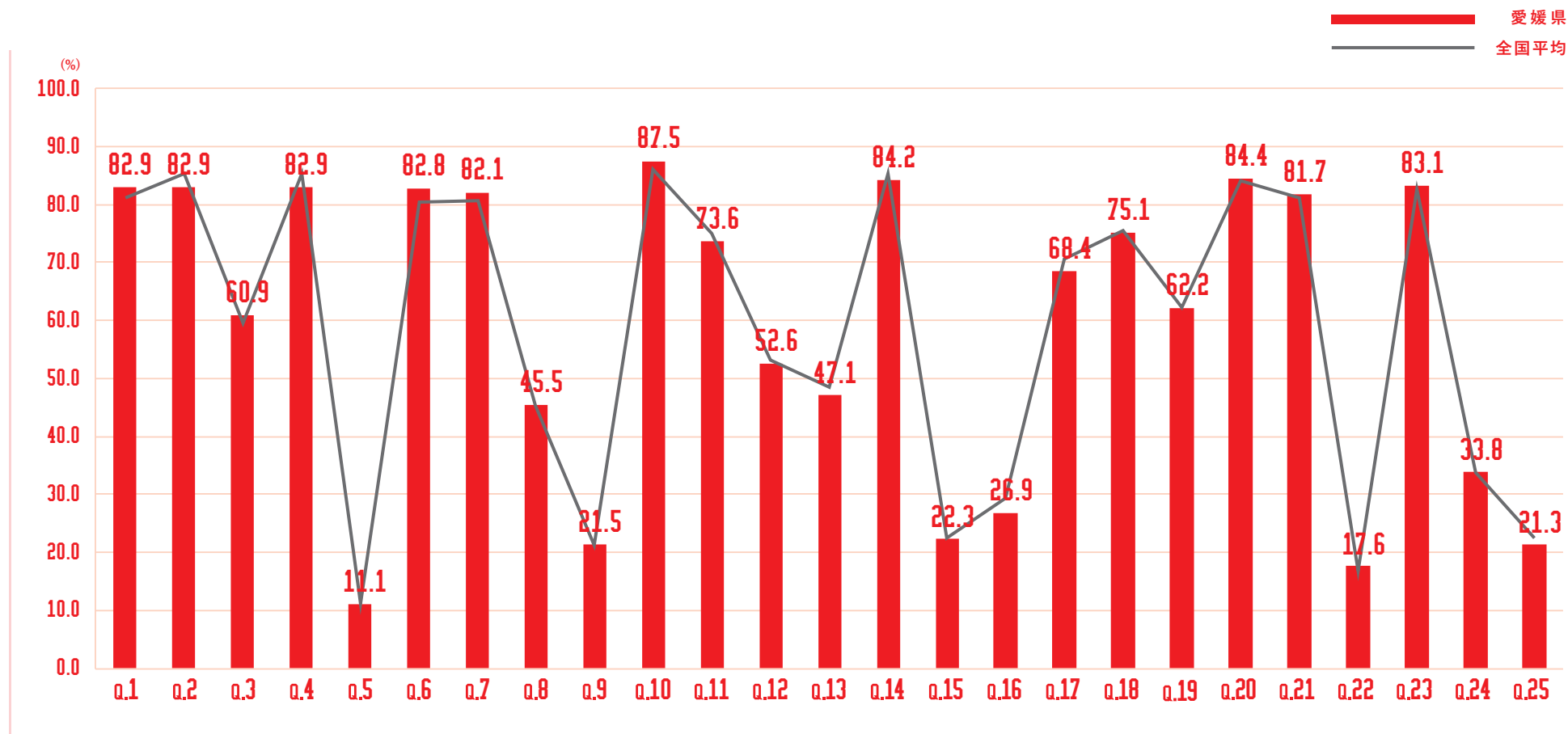

愛媛県

各問題 × 年代別 正解率

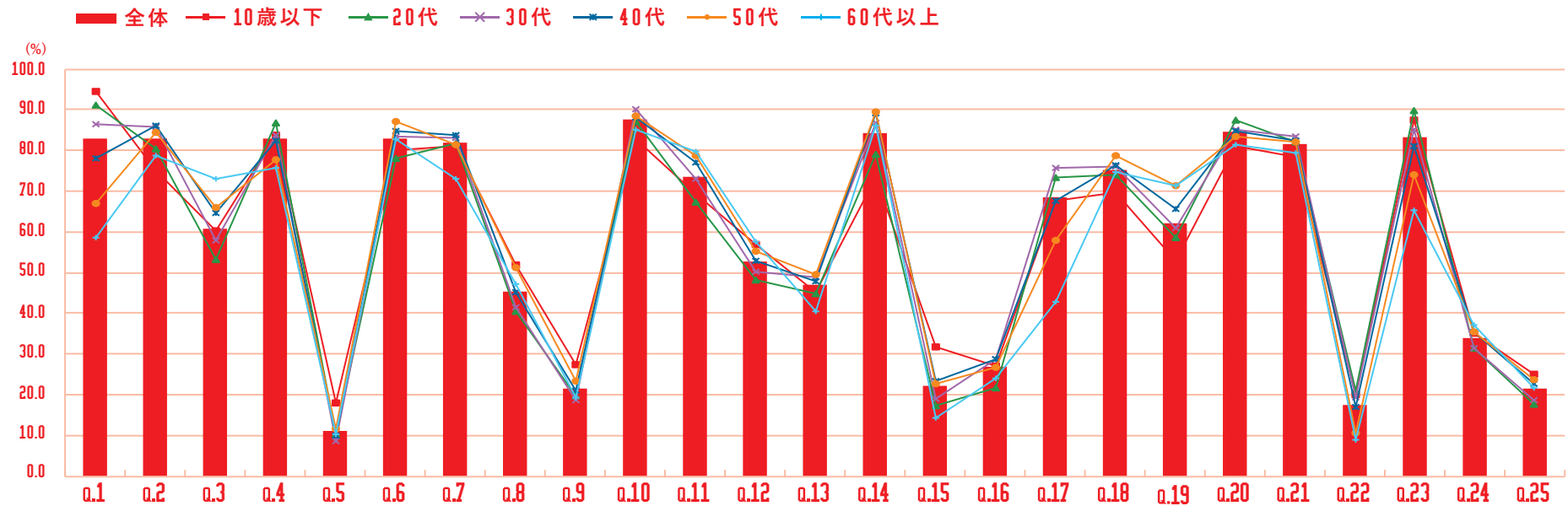

全体	82.9	82.9	60.9	82.9	11.1	82.8	82.1	45.5	21.5	87.5	73.6	52.6	47.1	84.2	22.3	26.9	68.4	75.1	62.2	84.4	81.7	17.6	83.1	33.8	21.3
10代以下	94.5	75.2	60.3	83.6	18.0	80.0	80.9	52.0	27.3	82.7	69.2	56.9	45.3	73.3	31.7	27.1	67.6	69.8	53.0	81.0	78.3	20.0	87.3	35.1	25.0
20代	91.3	80.5	53.3	86.9	10.1	78.1	81.7	40.6	19.7	87.1	67.3	48.2	44.7	79.2	17.3	21.8	73.3	74.0	58.5	87.3	81.9	20.9	89.9	31.5	17.6
30代	86.4	85.9	57.9	83.9	8.5	83.4	82.9	41.4	18.5	90.2	73.2	50.3	48.9	86.8	18.9	28.6	75.8	76.0	61.1	85.2	83.3	19.3	85.2	31.4	18.7
40代	78.0	86.2	64.6	82.3	9.8	84.7	83.6	45.1	20.9	88.2	77.2	52.9	47.7	89.1	23.2	28.8	67.6	76.5	65.7	84.9	82.6	17.0	81.0	35.3	22.5
50代	67.1	84.4	66.0	77.8	11.6	87.0	81.4	51.2	23.5	88.3	78.7	55.1	49.7	89.4	22.6	26.8	57.9	78.9	71.2	83.5	82.0	10.5	73.9	35.3	23.6
60代以上	58.6	78.8	73.0	75.7	10.4	82.9	73.0	47.3	19.4	85.1	79.7	57.7	40.5	86.0	14.4	23.9	42.8	74.8	71.2	81.5	79.3	9.0	65.3	36.9	21.6

+5 +10 -5 -10

高知県

サマリー

平均点

56.60 点

全国

2位

参加率

0.42 % (※参加人数 3,062人)

全国

35位

正答率上位の問題

※上位3問題を抜粋

- ・ Q.1 「自宅にいと地震が発生！どこに移動しますか？」
- ・ Q.14 「気づいたら切り傷が。応急手当に使えて、紐やお皿、防寒グッズにも活用できる日用品といえは？」
- ・ Q.20 「成人が一日に必要なとする飲料水の量は？」

正答率下位の問題

※下位3問題を抜粋

- ・ Q.5 「災害の危険から一時的に逃れる場合、適切な「避難場所」をすべて選びなさい。」
- ・ Q.9 「現在地から最も近い避難場所へ向かいたい。どこへ行きますか？」
- ・ Q.22 「倒れている人を発見。正しいスピードで心臓マッサージをきなさい。」

高知県

各問題 正解率

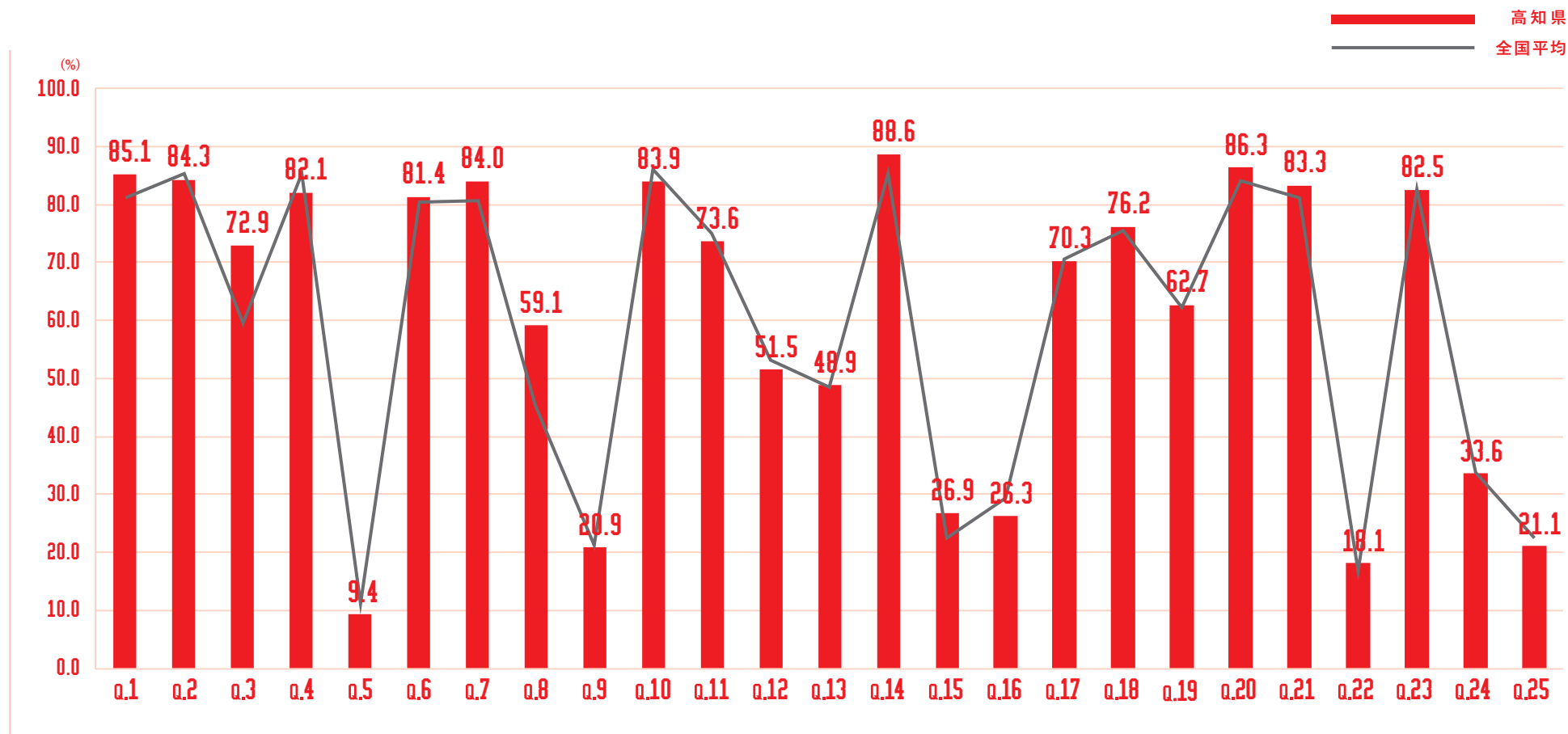

高知県

各問題 × 年代別 正解率

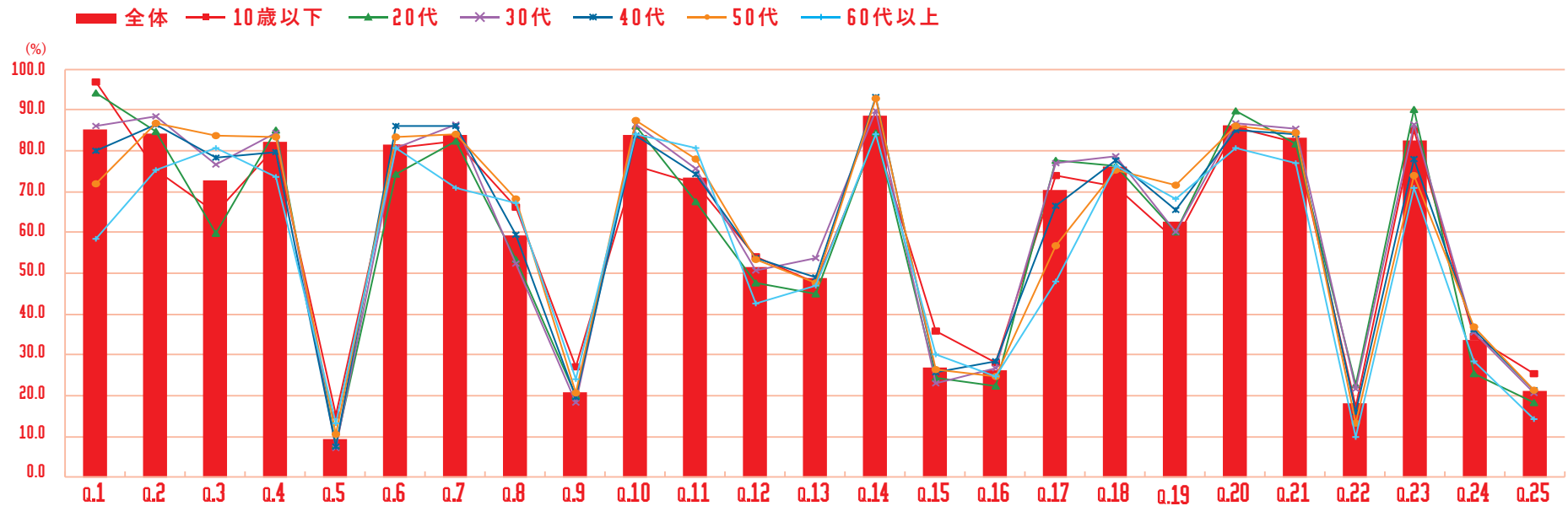

全体	85.1	84.3	72.9	82.1	9.4	81.4	84.0	59.1	20.9	83.9	73.6	51.5	48.9	88.6	26.9	26.3	70.3	76.2	62.7	86.3	83.3	18.1	82.5	33.6	21.1
10代以下	96.8	75.3	64.9	81.1	15.3	80.8	82.3	66.0	27.0	76.2	71.9	54.0	47.5	83.2	35.7	27.9	73.8	71.3	58.1	85.7	82.1	17.2	85.1	34.5	25.5
20代	94.1	84.8	59.7	85.2	7.9	74.2	82.2	53.5	20.0	86.1	67.6	47.4	44.9	84.3	24.2	22.3	77.5	76.2	60.1	89.7	81.5	22.5	89.9	25.5	18.1
30代	86.1	88.5	76.5	84.2	7.2	80.7	86.6	52.2	18.4	86.6	75.6	50.6	53.7	89.6	23.1	26.6	76.9	78.7	59.9	86.8	85.4	21.8	86.3	35.5	20.5
40代	79.8	86.4	78.2	79.7	7.5	86.1	85.9	59.3	19.6	83.8	74.1	53.7	49.1	93.0	25.8	28.4	66.4	77.7	65.3	85.0	84.0	15.9	78.0	36.2	21.5
50代	72.0	86.8	83.7	83.4	10.5	83.4	84.0	68.1	20.5	87.4	78.0	53.3	47.6	92.8	26.5	24.7	56.6	75.3	71.4	86.1	84.3	13.3	73.8	36.8	21.4
60代以上	58.4	75.2	80.5	73.5	13.3	80.5	70.8	67.3	23.9	84.1	80.5	42.5	46.9	84.1	30.1	24.8	47.8	76.1	68.1	80.5	77.0	9.7	70.8	28.3	14.2

+5 +10 -5 -10

九州地方



福岡県

サマリー

平均点

54.03 点

全国

43 位

参加率

0.46 %

(※参加人数 23,360人)

全国

23 位

正答率上位の問題

※上位3問題を抜粋

- ・ Q.4 「揺れがおさまった。まずすべき行動は？」
- ・ Q.10 「がれきに長時間、腕が挟まっている人を発見。正しい行動は？」
- ・ Q.14 「気づいたら切り傷が。応急手当に使えて、紐やお皿、防寒グッズにも活用できる日用品といえば？」

正答率下位の問題

※下位3問題を抜粋

- ・ Q.5 「災害の危険から一時的に逃れる場合、適切な「避難場所」をすべて選びなさい。」
- ・ Q.15 「家族の安否を知るため、災害用伝言ダイヤルの番号に電話をかけなさい。」
- ・ Q.22 「倒れている人を発見。正しいスピードで心臓マッサージをきなさい。」

福岡県

各問題 正解率

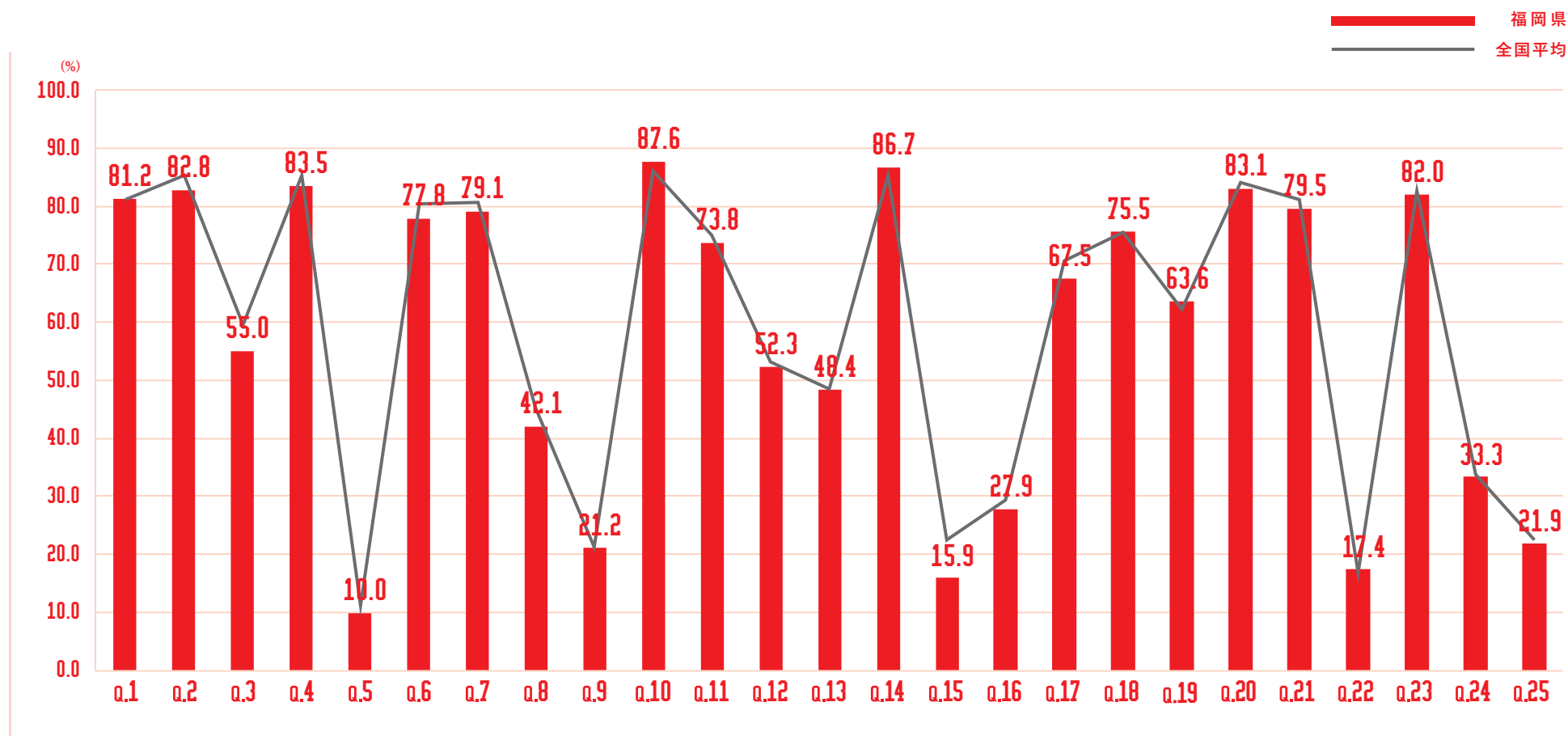

福岡県

各問題 × 年代別 正解率

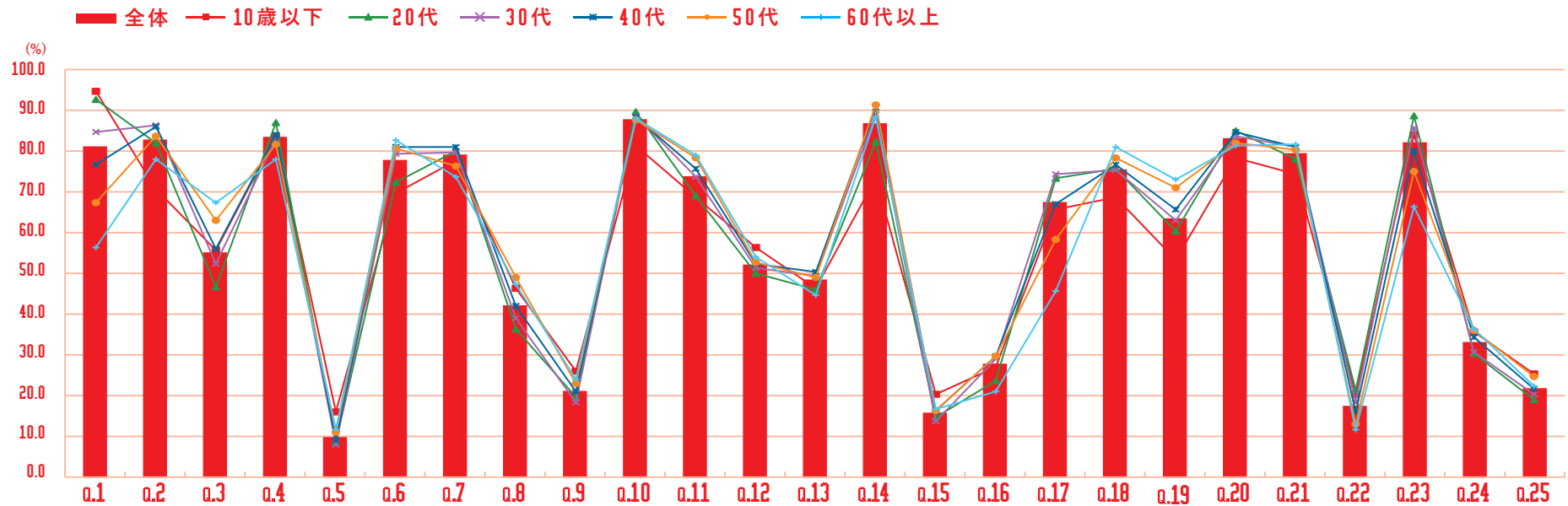

全体	81.2	82.8	55.0	83.5	10.0	77.8	79.1	42.1	21.2	87.6	73.8	52.3	48.4	86.7	15.9	27.9	67.5	75.5	63.6	83.1	79.5	17.4	82.0	33.3	21.9
10代以下	94.6	70.5	55.6	83.5	16.0	69.5	77.7	46.5	26.2	81.4	68.5	56.1	46.2	73.4	20.5	27.0	65.6	68.6	53.3	78.1	74.2	20.5	83.8	35.7	25.4
20代	92.6	82.1	46.7	86.8	8.7	72.4	79.8	36.4	19.5	89.6	68.9	50.0	45.9	82.3	14.6	23.8	73.4	75.5	60.4	84.9	77.8	21.3	88.6	30.4	19.2
30代	84.5	86.3	52.3	83.0	8.0	79.4	79.6	39.0	18.4	88.7	73.7	51.2	49.2	89.0	13.5	29.0	74.2	75.2	62.8	83.7	80.8	18.5	85.6	30.7	20.3
40代	76.5	85.8	56.1	83.8	8.9	81.0	81.0	41.9	21.0	88.2	75.7	52.3	50.4	90.4	16.3	29.5	66.8	76.7	65.6	84.4	81.0	15.9	80.0	34.3	21.6
50代	67.3	83.6	63.0	81.4	11.1	80.6	76.2	49.0	23.1	87.6	78.4	52.5	48.9	91.1	16.5	29.5	58.3	78.3	70.9	82.1	80.3	13.1	74.9	36.2	24.7
60代以上	56.4	77.9	67.4	78.0	11.7	82.5	73.5	47.4	24.2	87.9	79.0	54.1	44.7	88.1	16.6	21.1	45.7	80.7	73.0	81.3	81.6	11.5	66.2	36.4	22.4

+5 +10 -5 -10

佐賀県

サマリー

平均点

53.99 点

全国

45 位

参加率

0.40 % (※参加人数 3,361人)

全国

40 位

正答率上位の問題

※上位3問題を抜粋

- ・ Q.10 「がれきに長時間、腕が挟まっている人を発見。正しい行動は？」
- ・ Q.14 「気づいたら切り傷が。応急手当に使えて、紐やお皿、防寒グッズにも活用できる日用品といえば？」
- ・ Q.20 「成人が一日に必要なとする飲料水の量は？」

正答率下位の問題

※下位3問題を抜粋

- ・ Q.5 「災害の危険から一時的に逃れる場合、適切な「避難場所」をすべて選びなさい。」
- ・ Q.15 「家族の安否を知るため、災害用伝言ダイヤルの番号に電話をかけなさい。」
- ・ Q.22 「倒れている人を発見。正しいスピードで心臓マッサージをしなさい。」

佐賀県

各問題 正解率

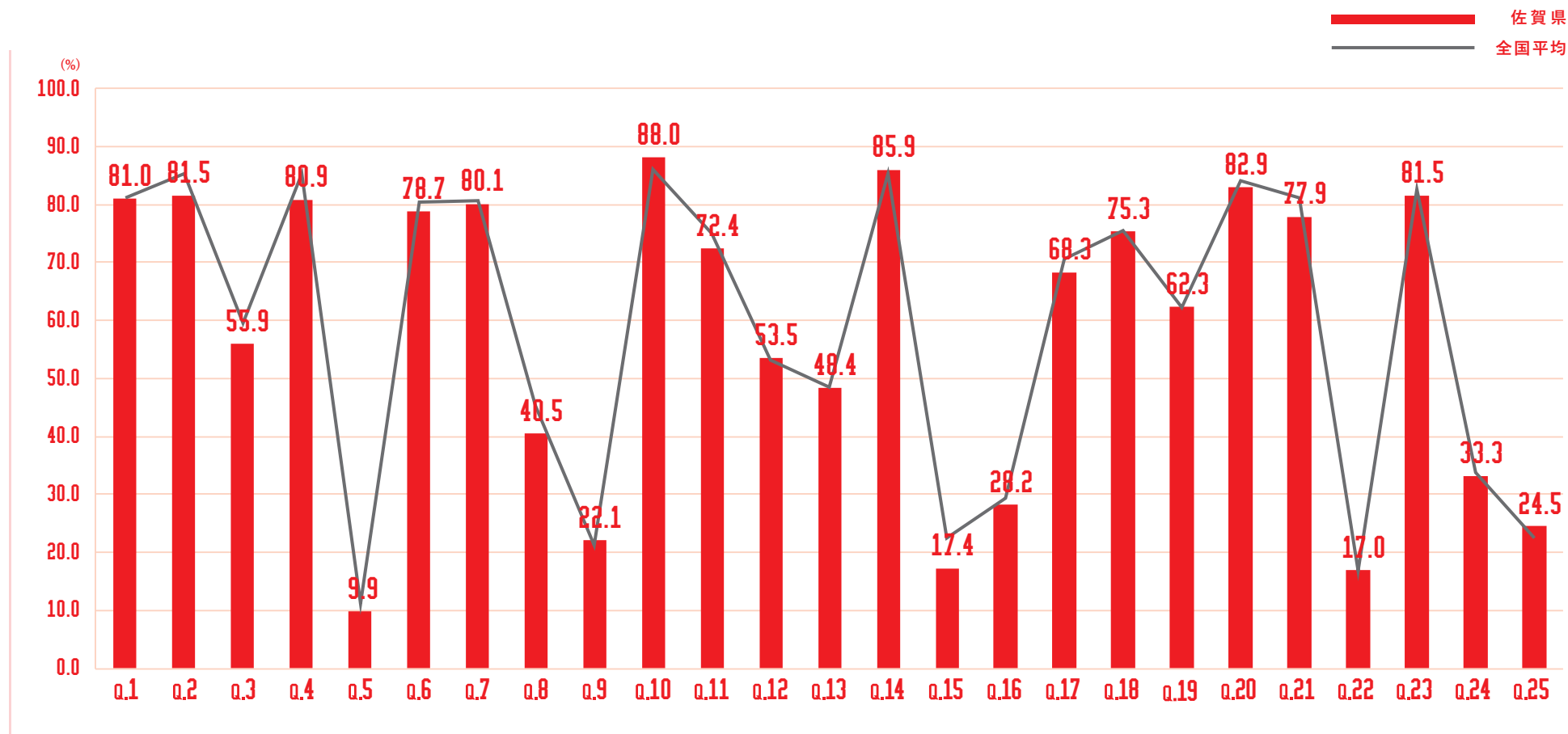

佐賀県

各問題 × 年代別 正解率

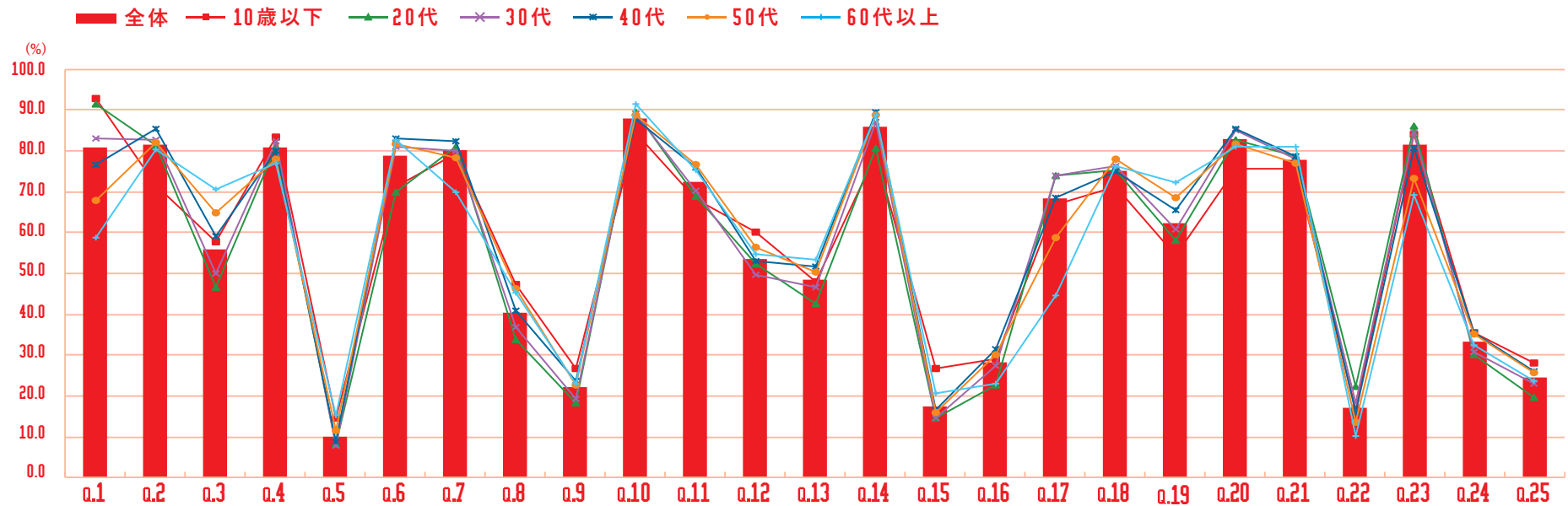

全体	81.0	81.5	55.9	80.9	9.9	78.7	80.1	40.5	22.1	88.0	72.4	53.5	48.4	85.9	17.4	28.2	68.3	75.3	62.3	82.9	77.9	17.0	81.5	33.3	24.5
10代以下	92.9	71.7	57.6	83.2	14.7	71.1	79.5	47.2	26.8	84.3	68.1	60.2	48.0	78.8	26.8	29.1	66.7	71.3	54.3	75.5	75.7	16.6	84.1	35.4	28.1
20代	91.3	81.5	46.8	81.1	8.3	69.8	81.1	33.9	18.2	89.4	68.8	52.3	42.6	80.7	14.4	22.5	73.8	75.2	58.2	82.6	78.7	22.3	86.0	30.0	19.7
30代	83.2	82.6	49.8	82.4	7.8	81.1	80.0	36.7	19.3	89.0	70.2	49.5	46.5	87.2	14.7	27.3	73.9	76.4	60.7	85.2	78.1	18.2	84.2	30.7	23.1
40代	76.6	85.3	59.1	80.1	8.8	83.1	82.2	40.8	23.7	87.6	75.8	53.0	51.7	89.5	16.7	31.5	68.6	75.0	65.6	85.4	78.5	15.9	80.8	35.5	26.0
50代	67.7	82.1	64.9	77.9	11.6	81.6	78.1	46.3	22.8	88.6	76.7	56.5	50.5	88.6	16.1	30.0	58.8	77.9	68.6	81.6	77.0	13.5	73.3	35.1	25.8
60代以上	58.7	80.2	70.6	77.0	15.1	82.5	69.8	45.2	23.0	91.3	75.4	54.8	53.2	88.9	20.6	23.0	44.4	76.2	72.2	80.9	81.0	10.3	69.0	32.5	23.8

+5 +10 -5 -10

長崎県

サマリー

平均点

53.76 点

全国

46 位

参加率

0.33 % (※参加人数 4,623人)

全国

46 位

正答率上位の問題

※上位3問題を抜粋

- ・ Q.2 「震度6強のようだ。起きうることをすべて選びなさい。」
- ・ Q.10 「がれきに長時間、腕が挟まっている人を発見。正しい行動は？」
- ・ Q.14 「気づいたら切り傷が。応急手当に使えて、紐やお皿、防寒グッズにも活用できる日用品といえば？」

正答率下位の問題

※下位3問題を抜粋

- ・ Q.5 「災害の危険から一時的に逃れる場合、適切な「避難場所」をすべて選びなさい。」
- ・ Q.15 「家族の安否を知るため、災害用伝言ダイヤルの番号に電話をかけなさい。」
- ・ Q.22 「倒れている人を発見。正しいスピードで心臓マッサージをきなさい。」

長崎県

各問題 正解率

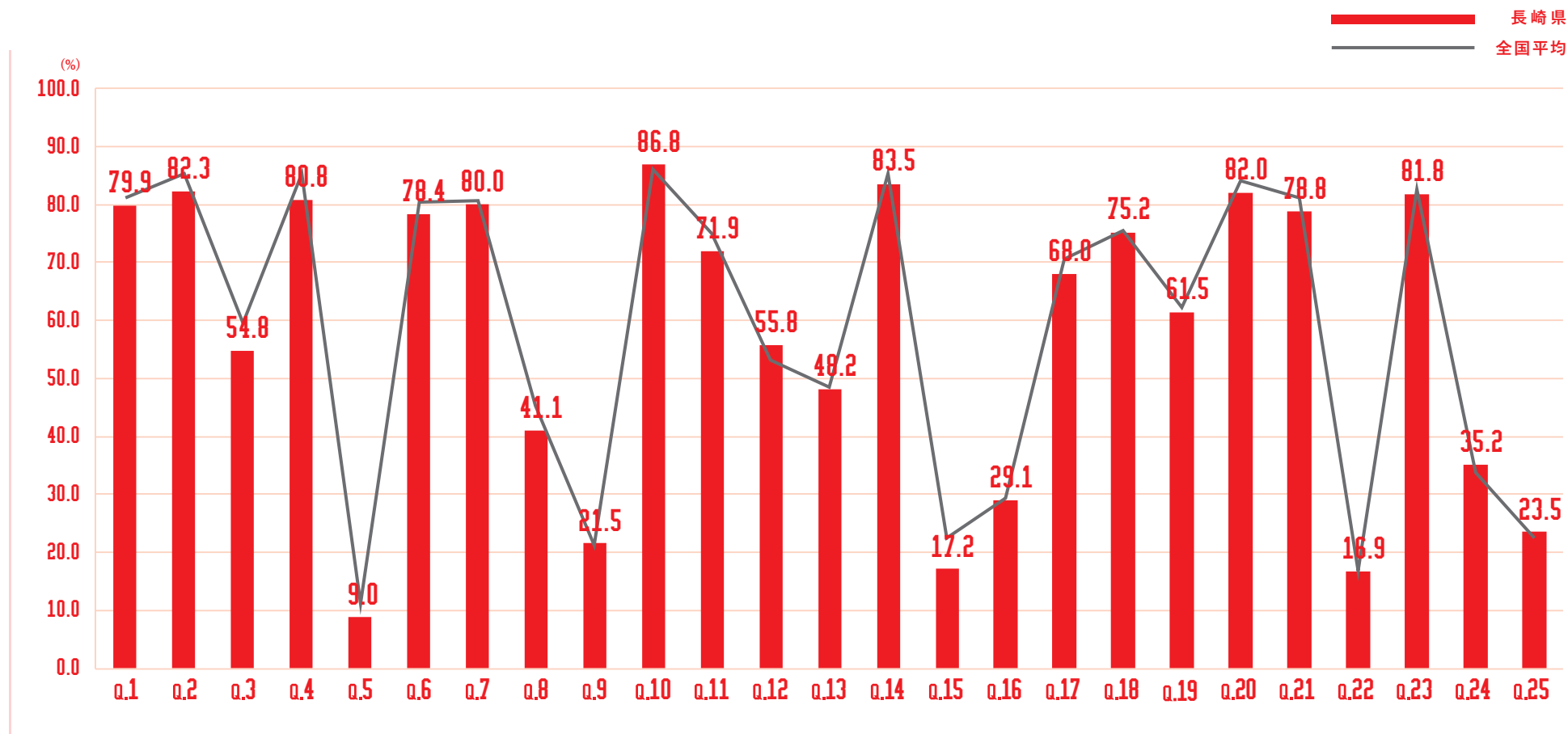

長崎県

各問題 × 年代別 正解率

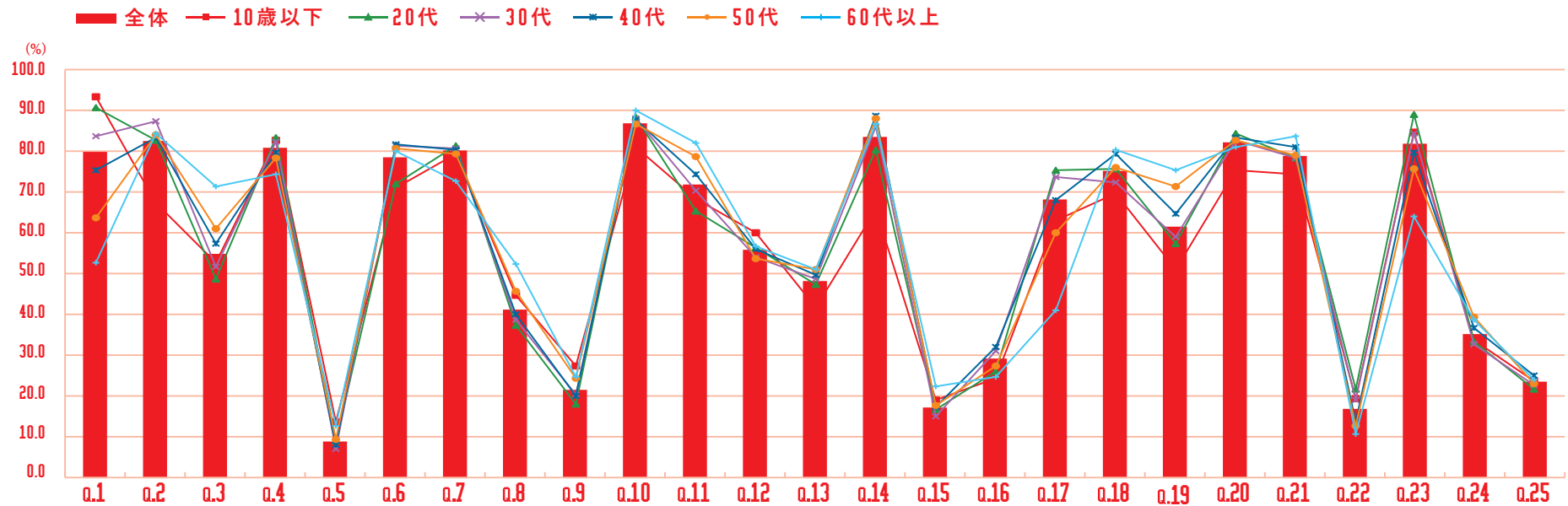

全体	79.9	82.3	54.8	80.8	9.0	78.4	80.0	41.1	21.5	86.8	71.9	55.8	48.2	83.5	17.2	29.1	68.0	75.2	61.5	82.0	78.8	16.9	81.8	35.2	23.5
10代以下	93.3	67.4	52.7	82.4	13.8	71.0	79.3	44.7	27.5	80.9	68.4	60.1	41.8	65.7	18.9	24.4	63.0	69.5	50.9	75.3	74.2	19.4	84.6	33.6	23.9
20代	90.7	82.6	48.7	83.3	9.0	71.9	81.1	37.5	18.1	88.1	65.5	56.4	47.2	80.2	16.7	26.2	75.3	75.4	57.4	84.4	78.3	21.9	88.8	33.3	21.9
30代	83.4	87.1	51.7	82.1	6.9	81.1	80.7	38.8	20.6	87.8	70.4	53.9	48.6	86.0	15.1	31.0	73.7	72.2	59.1	82.5	78.2	19.0	84.1	32.9	22.7
40代	75.2	83.4	57.2	79.6	8.0	81.5	80.4	40.2	20.2	87.4	74.1	56.1	49.6	88.7	17.5	32.0	68.0	79.2	64.6	83.2	80.8	13.7	79.6	36.6	25.1
50代	63.6	83.8	61.0	78.3	9.5	80.7	79.2	45.7	24.5	86.6	78.4	53.7	51.1	87.9	17.8	27.5	59.9	75.8	71.2	82.5	78.8	12.6	75.7	39.4	23.1
60代以上	52.8	84.3	71.3	74.2	12.9	79.8	72.5	52.2	24.7	89.9	82.0	56.7	51.1	86.5	22.5	24.7	41.0	80.3	75.3	80.9	83.7	10.7	64.0	38.8	24.2

+5 +10 -5 -10

熊本県

サマリー

平均点

56.46 点

全国

4位

参加率

0.59 % (※参加人数 10,526人)

全国

5位

正答率上位の問題

※上位3問題を抜粋

- ・ Q.2 「震度6強のようだ。起きうることをすべて選びなさい。」
- ・ Q.10 「がれきに長時間、腕が挟まっている人を発見。正しい行動は？」
- ・ Q.14 「気づいたら切り傷が。応急手当に使えて、紐やお皿、防寒グッズにも活用できる日用品といえば？」

正答率下位の問題

※下位3問題を抜粋

- ・ Q.5 「災害の危険から一時的に逃れる場合、適切な「避難場所」をすべて選びなさい。」
- ・ Q.15 「家族の安否を知るため、災害用伝言ダイヤルの番号に電話をかけなさい。」
- ・ Q.22 「倒れている人を発見。正しいスピードで心臓マッサージをきなさい。」

熊本県

各問題 正解率

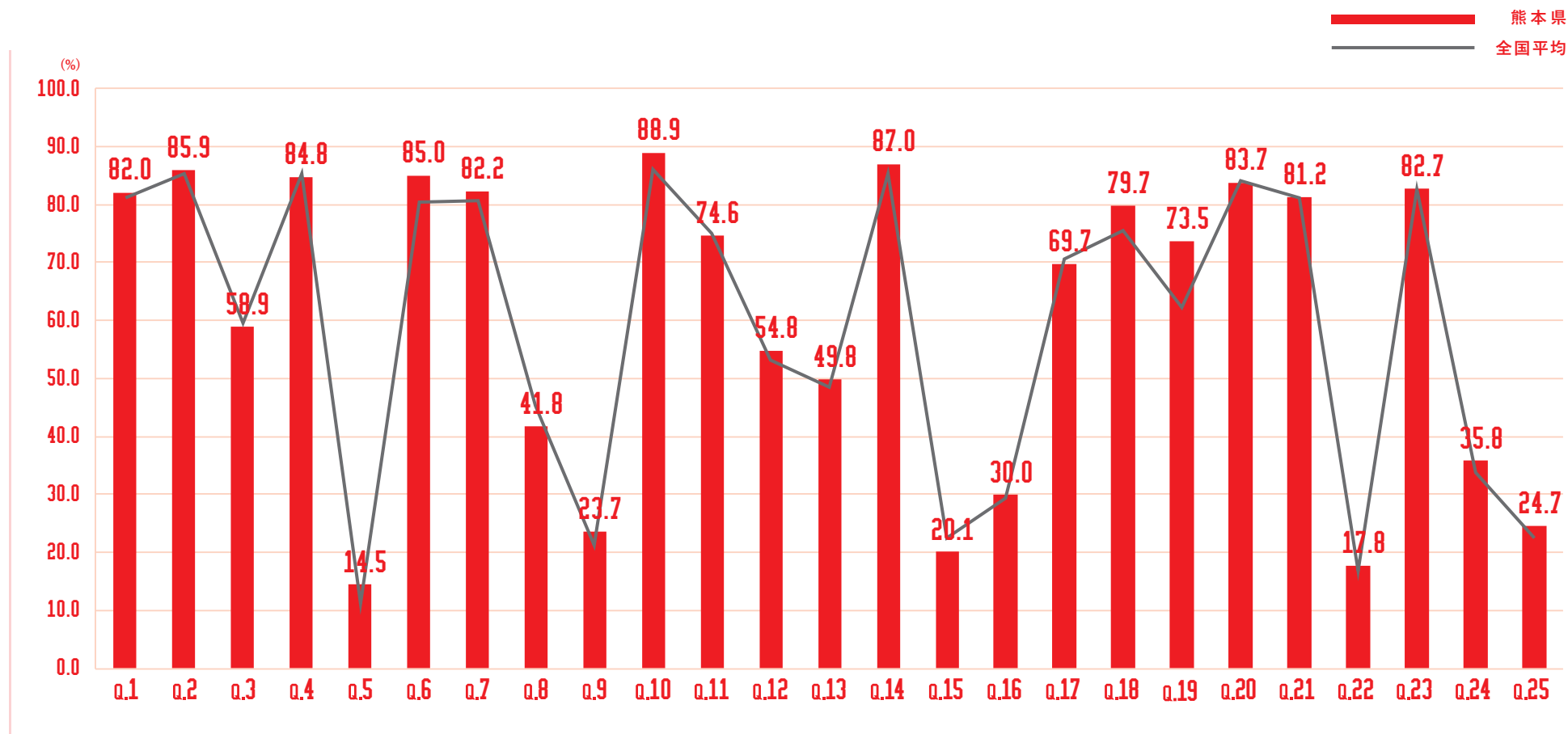

熊本県

各問題 × 年代別 正解率

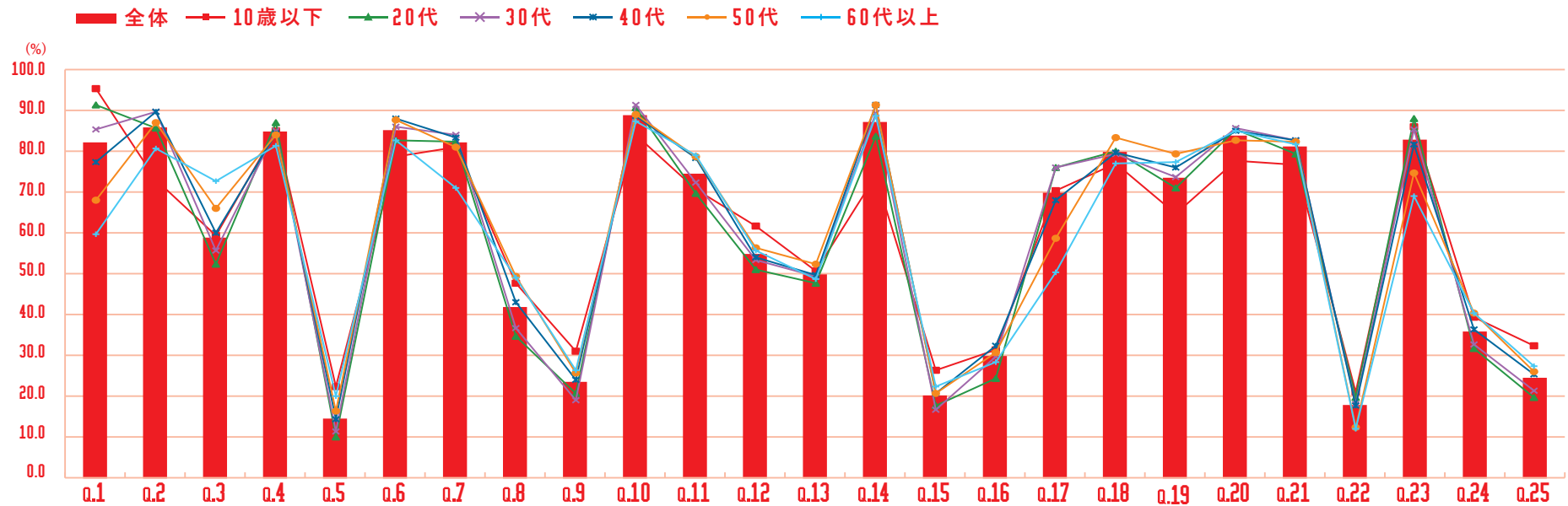

全体	82.0	85.9	58.9	84.8	14.5	85.0	82.2	41.8	23.7	88.9	74.6	54.8	49.8	87.0	20.1	30.0	69.7	79.7	73.5	83.7	81.2	17.8	82.7	35.8	24.7
10代以下	95.4	72.9	59.3	84.9	22.3	78.5	80.8	47.7	31.1	83.9	70.8	61.8	50.6	73.8	26.4	31.3	70.2	77.0	64.7	77.5	76.5	21.2	85.8	39.4	32.3
20代	91.1	85.6	52.4	87.0	10.1	82.7	82.3	34.6	20.6	90.6	69.8	51.0	47.7	83.6	17.6	24.3	76.1	80.0	70.9	85.2	79.2	19.7	87.8	31.6	19.9
30代	85.1	89.4	55.7	85.1	11.3	85.7	83.8	36.6	19.1	91.1	72.4	53.4	49.4	89.2	16.7	29.6	75.9	79.3	73.7	85.5	82.7	18.2	85.3	32.8	21.3
40代	77.2	89.4	59.9	84.2	14.4	87.8	83.3	42.8	24.2	88.6	78.4	53.9	49.8	91.1	20.6	32.4	68.1	79.7	76.0	84.8	82.7	17.8	81.6	36.3	25.4
50代	68.1	86.8	66.0	83.8	16.3	87.7	80.9	49.2	25.9	89.1	78.5	56.2	52.4	91.1	20.7	30.8	58.5	83.4	79.3	82.6	82.4	12.6	74.6	40.2	26.1
60代以上	59.6	80.5	72.8	81.1	20.1	82.6	71.0	49.1	26.4	87.1	79.0	55.7	48.8	88.6	22.5	28.4	50.3	76.9	77.2	85.0	81.4	12.0	68.9	40.4	27.2

+5 +10 -5 -10

大分県

サマリー

平均点

54.51点

全国

34位

参加率

0.50% (※参加人数 5,831人)

全国

15位

正答率上位の問題

※上位3問題を抜粋

- ・Q.4 「揺れがおさまった。まずすべき行動は？」
- ・Q.10 「がれきに長時間、腕が挟まっている人を発見。正しい行動は？」
- ・Q.14 「気づいたら切り傷が。応急手当に使えて、紐やお皿、防寒グッズにも活用できる日用品といえば？」

正答率下位の問題

※下位3問題を抜粋

- ・Q.5 「災害の危険から一時的に逃れる場合、適切な「避難場所」をすべて選びなさい。」
- ・Q.15 「家族の安否を知るため、災害用伝言ダイヤルの番号に電話をかけなさい。」
- ・Q.22 「倒れている人を発見。正しいスピードで心臓マッサージをきなさい。」

大分県

各問題 正解率

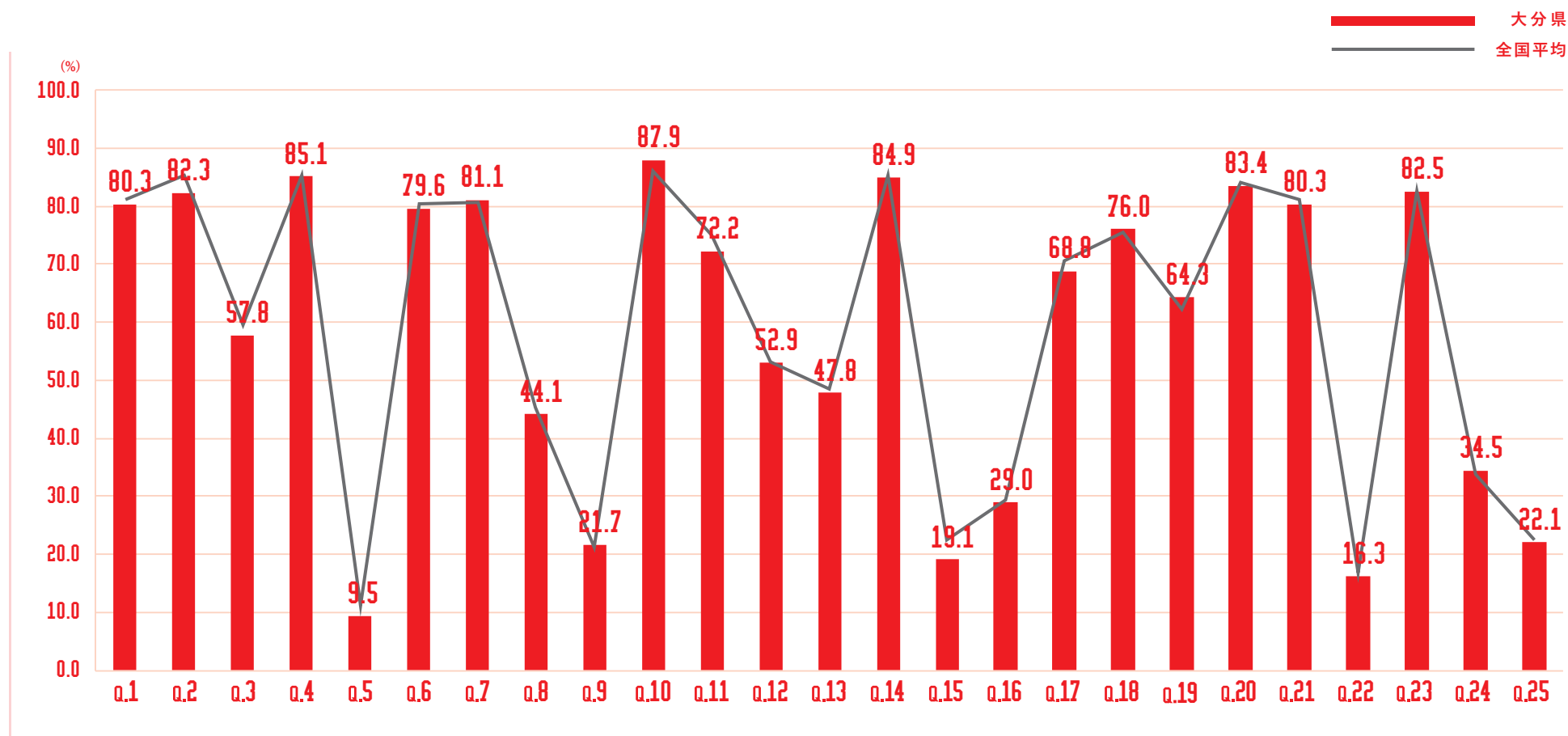

大分県

各問題 × 年代別 正解率

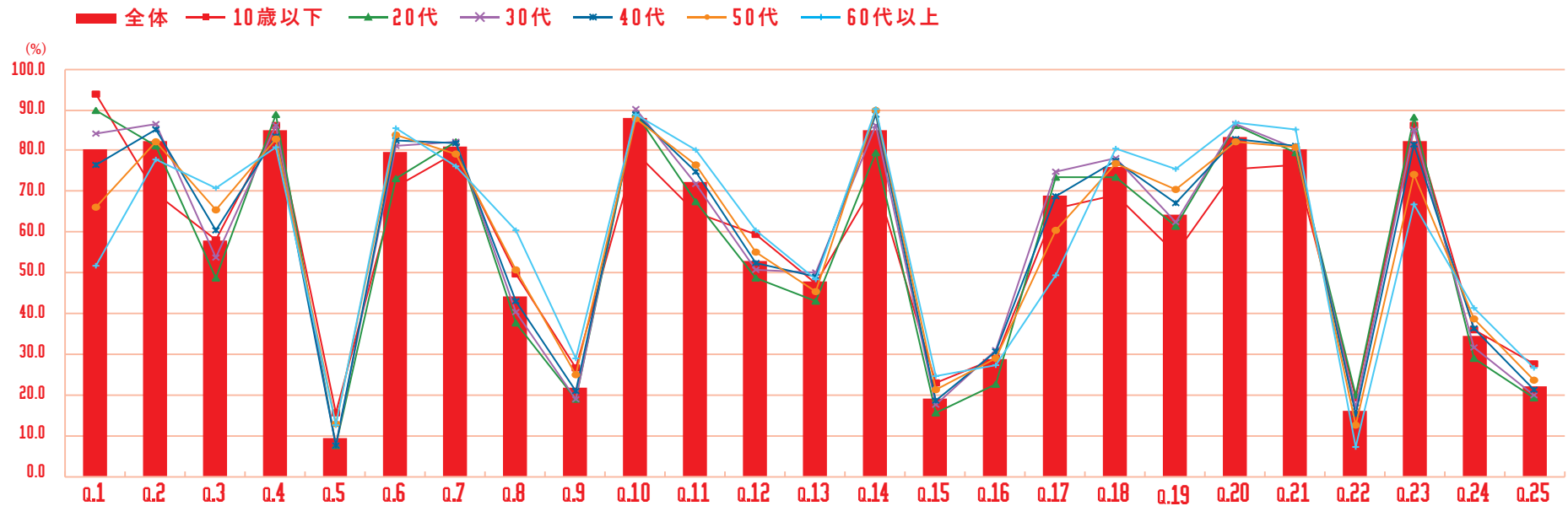

全体	80.3	82.3	57.8	85.1	9.5	79.6	81.1	44.1	21.7	87.9	72.2	52.9	47.8	84.9	19.1	29.0	68.8	76.0	64.3	83.4	80.3	16.3	82.5	34.5	22.1
10代以下	93.8	69.3	57.9	86.0	15.8	71.2	79.5	49.7	26.7	79.5	64.9	59.3	47.5	72.6	23.2	29.2	65.9	69.2	54.8	75.3	76.4	19.2	86.2	36.2	27.8
20代	89.7	81.3	48.7	88.7	7.6	73.2	82.1	37.9	19.0	89.2	67.6	48.8	43.2	79.4	15.5	22.8	73.4	73.6	61.6	86.3	79.6	20.0	88.3	29.0	19.4
30代	84.2	86.6	53.9	86.2	7.5	81.1	82.0	40.5	18.8	90.1	71.9	50.8	50.1	86.3	17.7	30.9	74.9	78.0	62.5	86.4	80.6	16.9	85.1	31.7	20.2
40代	76.3	85.2	60.6	83.3	7.5	82.5	81.9	43.0	21.0	88.9	74.9	52.3	49.2	88.7	18.7	30.6	68.9	77.4	67.1	82.8	81.0	15.4	81.5	36.3	21.5
50代	66.2	82.0	65.5	82.8	12.9	83.7	79.3	50.8	25.0	87.8	76.5	55.0	45.3	89.8	21.5	29.0	60.3	77.0	70.6	82.2	80.7	12.7	74.1	38.8	23.5
60代以上	51.9	77.9	70.6	80.9	12.8	85.5	76.2	60.4	28.9	88.9	80.0	60.4	48.5	90.2	24.7	27.2	49.4	80.4	75.3	86.8	85.1	7.2	66.8	41.3	26.8

+5 +10 -5 -10

宮崎県

サマリー

平均点 **55.12** 点 全国 **20** 位

参加率 **0.50** % (※参加人数 **5,554**人) 全国 **15** 位

正答率上位の問題

※上位3問題を抜粋。小数点第一位で同率のものは併記。

- ・ Q.4 「揺れがおさまった。まずすべき行動は？」
- ・ Q.10 「がれきに長時間、腕が挟まっている人を発見。正しい行動は？」
- ・ Q.14 「気づいたら切り傷が。応急手当に使えて、紐やお皿、防寒グッズにも活用できる日用品といえば？」
- ・ Q.20 「成人が一日に必要なとする飲料水の量は？」

正答率下位の問題

※下位3問題を抜粋

- ・ Q.5 「災害の危険から一時的に逃れる場合、適切な「避難場所」をすべて選びなさい。」
- ・ Q.15 「家族の安否を知るため、災害用伝言ダイヤルの番号に電話をかけなさい。」
- ・ Q.22 「倒れている人を発見。正しいスピードで心臓マッサージをしなさい。」

宮崎県

各問題 正解率

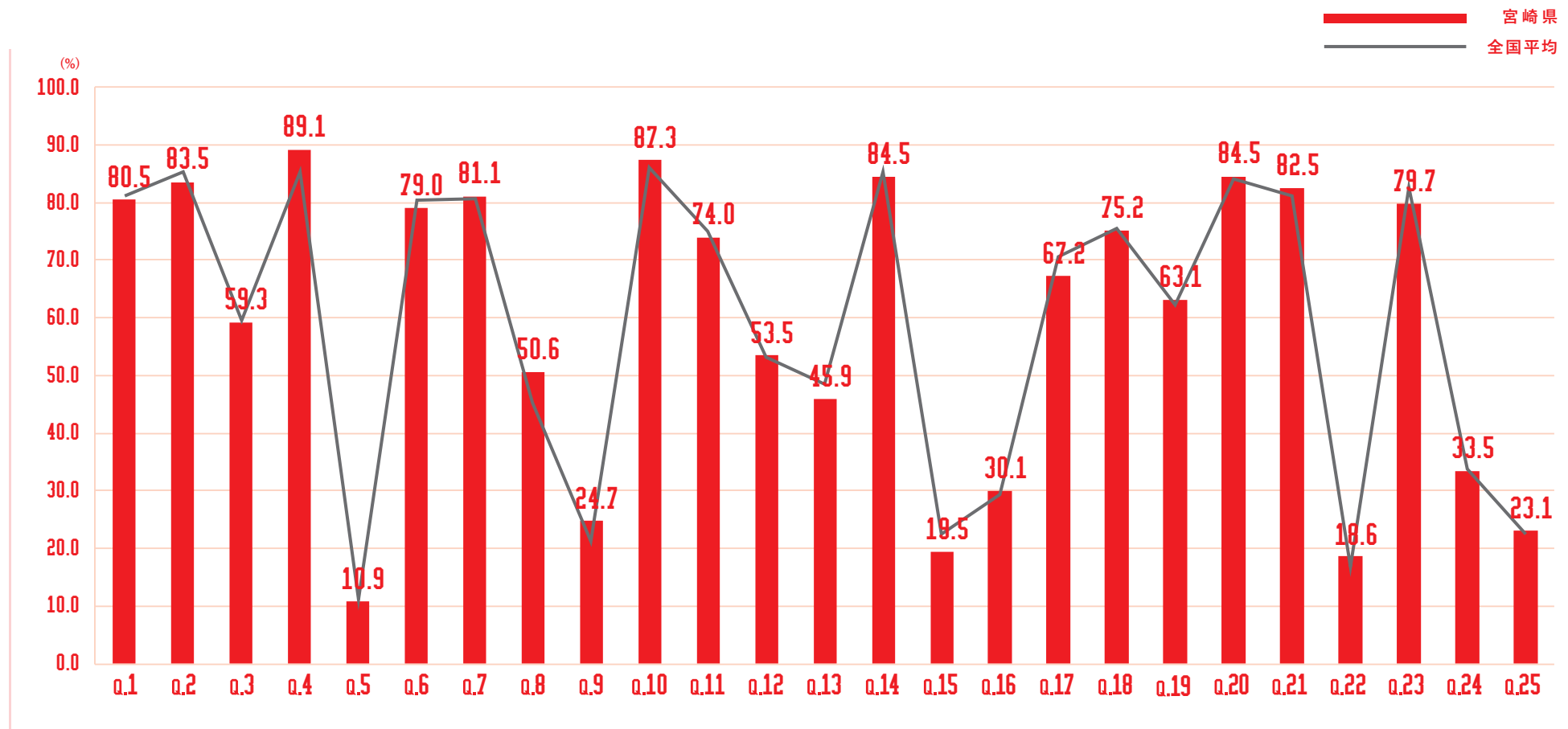

宮崎県

各問題 × 年代別 正解率

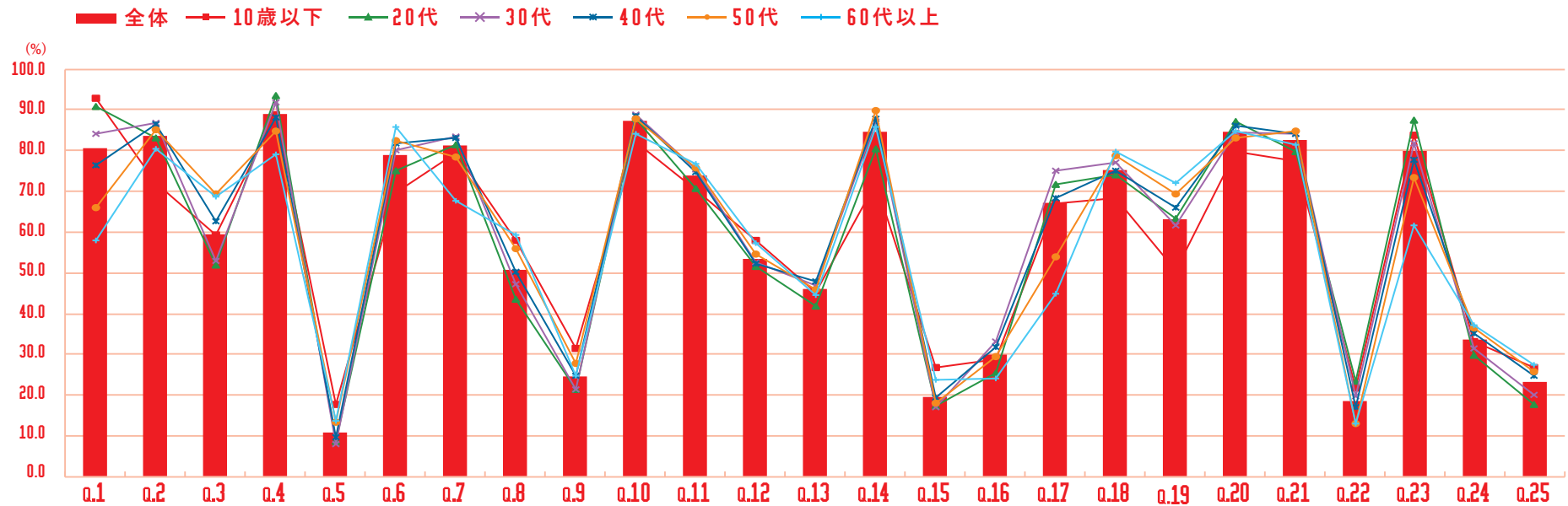

全体	80.5	83.5	59.3	89.1	10.9	79.0	81.1	50.6	24.7	87.3	74.0	53.5	45.9	84.5	19.5	30.1	67.2	75.2	63.1	84.5	82.5	18.6	79.7	33.5	23.1
10代以下	92.9	71.9	59.1	88.7	17.7	69.6	79.4	57.8	31.3	82.0	70.4	57.8	45.3	71.9	26.8	28.6	67.0	68.4	50.6	79.8	77.2	21.8	83.8	33.3	26.9
20代	90.8	83.1	51.9	93.6	8.6	75.0	81.3	43.5	21.3	87.8	70.7	51.6	42.0	80.5	17.4	25.3	71.6	74.1	63.4	87.3	79.9	23.4	87.5	29.8	17.8
30代	84.2	86.6	52.8	91.9	8.1	80.1	83.4	47.1	21.4	88.9	75.4	52.6	46.8	87.0	17.0	33.1	74.9	77.0	61.5	84.5	84.2	19.6	81.8	31.4	20.0
40代	76.2	86.4	62.6	88.1	9.7	81.9	83.0	50.2	24.8	88.3	74.8	52.2	47.7	87.6	19.5	31.9	68.2	74.9	65.9	86.0	83.9	17.1	77.6	35.3	24.9
50代	65.9	85.1	69.4	84.7	13.5	82.4	78.5	55.9	27.8	87.8	75.7	54.6	45.9	89.7	18.0	29.3	53.9	78.8	69.4	83.2	84.7	13.1	73.5	36.6	25.8
60代以上	58.0	80.5	68.8	79.2	13.9	85.7	67.5	59.3	24.7	84.0	76.6	57.1	44.6	85.7	23.8	24.2	45.0	79.7	71.9	84.9	81.4	13.0	61.5	37.2	27.3

+5 +10 -5 -10

鹿児島県

サマリー

平均点

54.73点

全国

30位

参加率

0.33% (※参加人数 5,438人)

全国

46位

正答率上位の問題

※上位3問題を抜粋

- ・Q.4 「揺れがおさまった。まずすべき行動は？」
- ・Q.10 「がれきに長時間、腕が挟まっている人を発見。正しい行動は？」
- ・Q.14 「気づいたら切り傷が。応急手当に使えて、紐やお皿、防寒グッズにも活用できる日用品といえば？」

正答率下位の問題

※下位3問題を抜粋

- ・Q.5 「災害の危険から一時的に逃れる場合、適切な「避難場所」をすべて選びなさい。」
- ・Q.15 「家族の安否を知るため、災害用伝言ダイヤルの番号に電話をかけなさい。」
- ・Q.22 「倒れている人を発見。正しいスピードで心臓マッサージをしなさい。」

鹿児島県

各問題 正解率

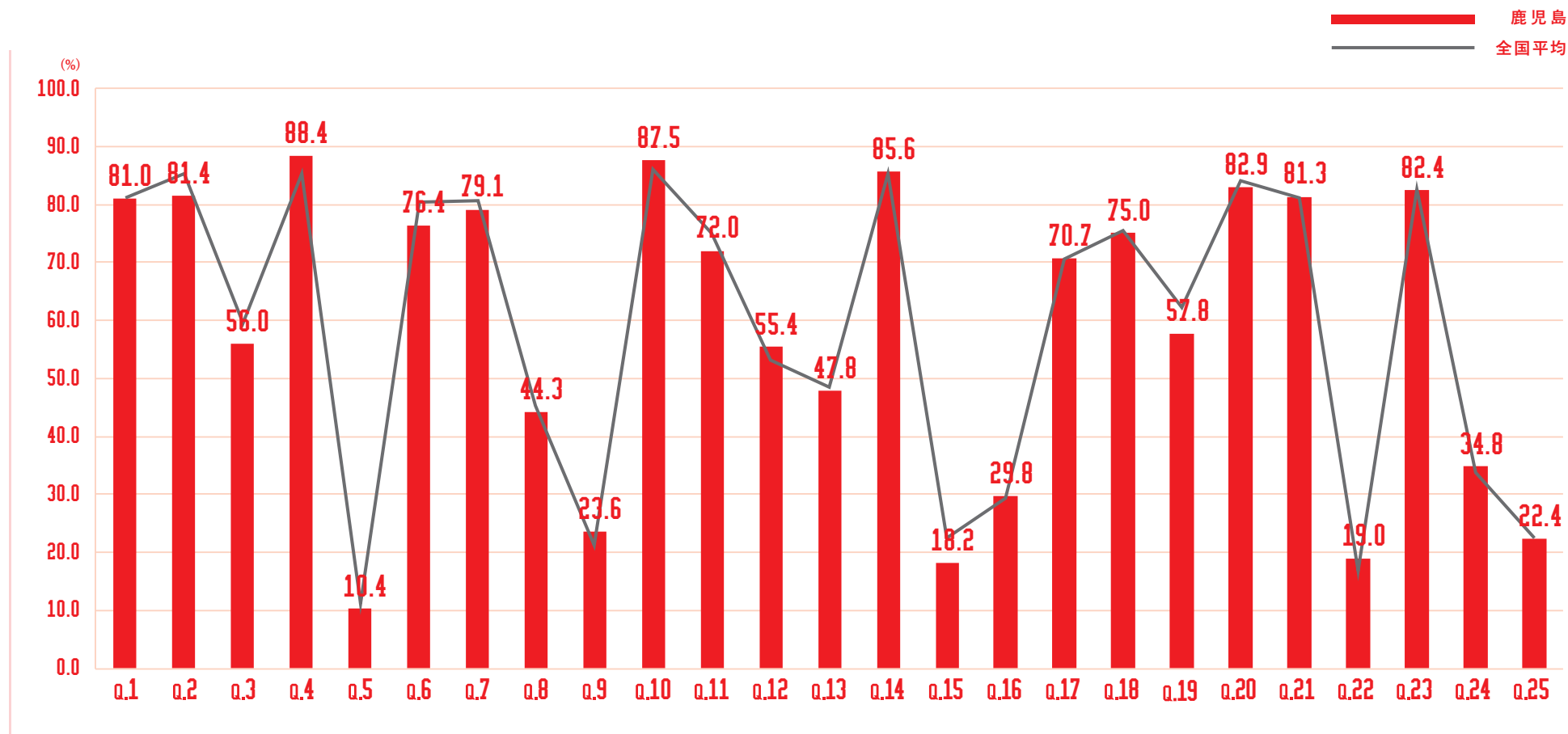

鹿児島県

各問題 × 年代別 正解率

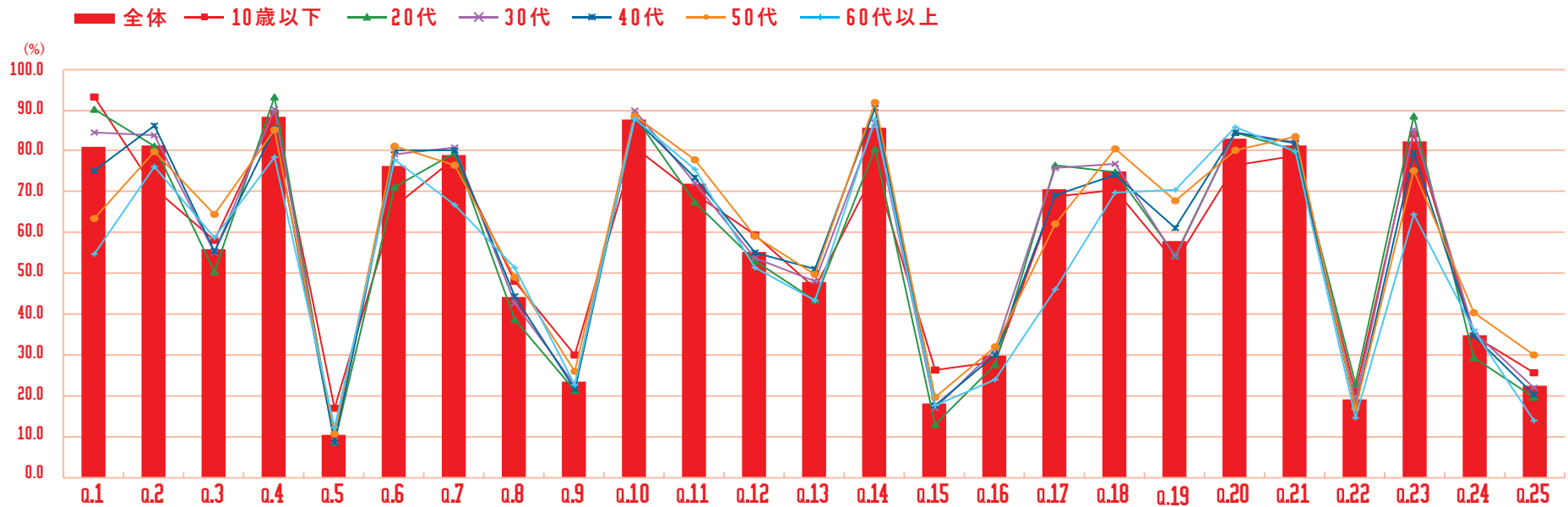

全体	81.0	81.4	56.0	88.4	10.4	76.4	79.1	44.3	23.6	87.5	72.0	55.4	47.8	85.6	18.2	29.8	70.7	75.0	57.8	82.9	81.3	19.0	82.4	34.8	22.4
10代以下	93.0	70.8	58.0	89.2	17.2	66.3	78.1	48.1	30.0	80.7	69.5	59.6	46.3	75.0	26.4	28.5	68.8	70.5	52.7	76.6	78.7	20.9	84.3	34.8	25.6
20代	90.2	81.0	50.4	93.3	8.6	71.3	79.5	38.9	21.2	88.4	67.5	53.2	43.2	80.6	13.1	27.6	76.5	74.7	54.4	84.6	80.0	23.1	88.4	29.3	19.5
30代	84.4	83.9	55.2	90.1	9.0	79.2	80.9	42.7	22.7	89.9	72.0	53.8	48.1	87.0	16.9	31.3	75.9	76.7	54.1	84.5	82.3	18.6	85.2	35.8	22.0
40代	75.3	86.3	55.3	85.5	8.6	80.1	80.1	44.3	21.6	87.9	73.5	55.1	51.1	90.5	17.8	30.1	69.1	74.2	61.1	84.3	81.9	17.1	79.5	34.6	20.4
50代	63.5	80.0	64.3	85.0	10.8	81.3	76.4	49.2	26.1	88.4	77.7	59.1	49.7	91.9	19.7	32.1	62.1	80.5	67.9	80.3	83.4	17.1	75.1	40.6	30.0
60代以上	54.6	76.1	58.9	78.5	12.3	77.9	66.9	51.5	22.7	87.7	75.5	51.5	43.6	87.7	17.8	23.9	46.0	69.9	70.5	85.9	79.8	14.7	64.4	36.2	14.1

+5 +10 -5 -10

沖縄県

サマリー

平均点

54.05 点

全国

42 位

参加率

0.36 % (※参加人数 5,349人)

全国

45 位

正答率上位の問題

※上位3問題を抜粋

- ・ Q.4 「揺れがおさまった。まずすべき行動は？」
- ・ Q.10 「がれきに長時間、腕が挟まっている人を発見。正しい行動は？」
- ・ Q.20 「成人が一日に必要なとする飲料水の量は？」

正答率下位の問題

※下位3問題を抜粋

- ・ Q.5 「災害の危険から一時的に逃れる場合、適切な「避難場所」をすべて選びなさい。」
- ・ Q.15 「家族の安否を知るため、災害用伝言ダイヤルの番号に電話をかけなさい。」
- ・ Q.22 「倒れている人を発見。正しいスピードで心臓マッサージをきなさい。」

沖縄県

各問題 正解率

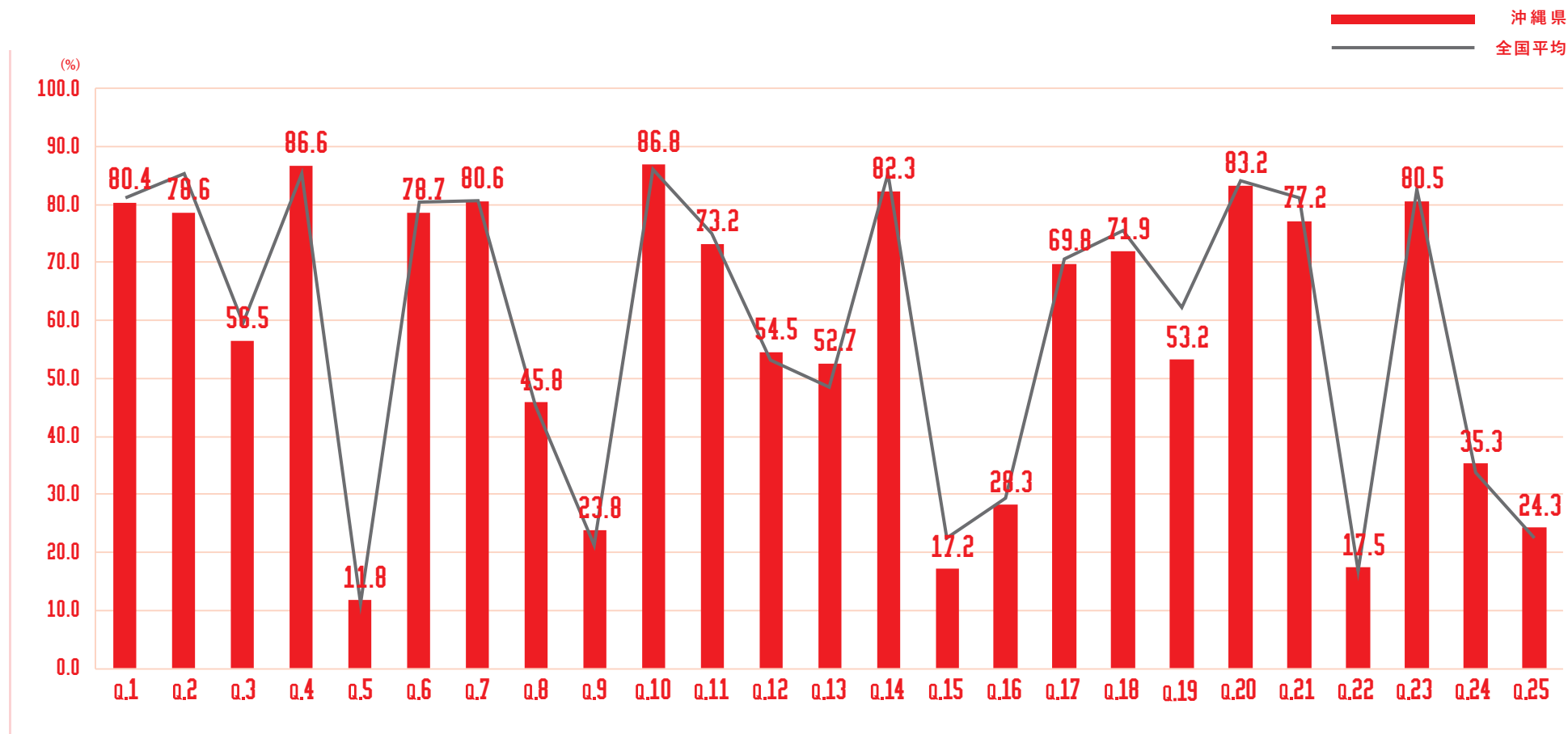

沖縄県

各問題 × 年代別 正解率

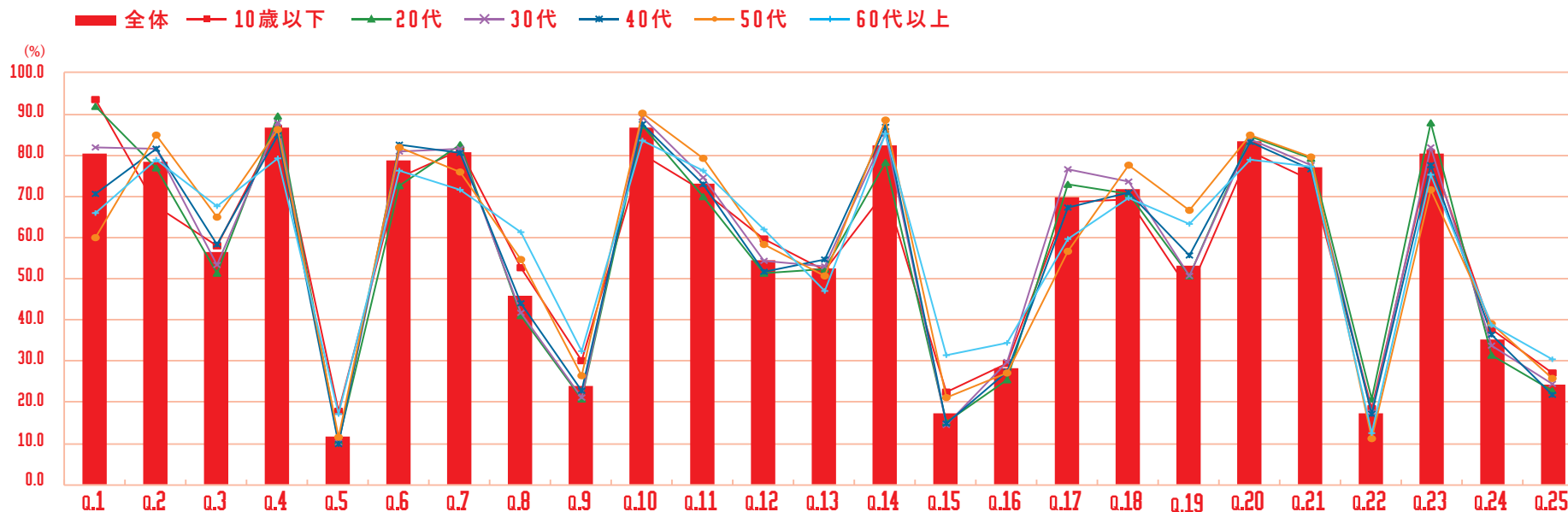

	q.1	q.2	q.3	q.4	q.5	q.6	q.7	q.8	q.9	q.10	q.11	q.12	q.13	q.14	q.15	q.16	q.17	q.18	q.19	q.20	q.21	q.22	q.23	q.24	q.25
全体	80.4	78.6	56.5	86.6	11.8	78.7	80.6	45.8	23.8	86.8	73.2	54.5	52.7	82.3	17.2	28.3	69.8	71.9	53.2	83.2	77.2	17.5	80.5	35.3	24.3
10代以下	93.5	67.7	58.0	86.5	17.9	74.6	81.4	52.7	30.1	80.4	71.1	59.6	52.0	71.1	22.3	29.5	68.5	69.4	47.2	80.9	74.0	18.4	80.7	37.7	27.2
20代	91.8	76.9	51.2	89.4	10.6	72.5	82.5	41.2	20.8	87.2	70.1	51.3	52.3	78.3	15.2	25.5	72.8	70.7	50.6	84.6	79.3	20.9	87.7	31.3	22.9
30代	82.0	81.7	53.2	87.7	10.2	81.0	81.5	41.7	21.0	89.1	74.5	54.3	52.9	85.1	14.5	29.7	76.5	73.8	50.7	83.8	77.6	17.5	81.8	33.9	24.4
40代	70.8	81.4	58.4	84.8	9.9	82.7	80.5	44.0	22.8	87.7	73.0	51.6	54.5	86.8	14.9	27.6	67.4	70.9	55.7	83.1	76.6	17.1	77.6	36.3	21.9
50代	60.0	84.8	65.0	86.1	11.6	81.8	75.9	54.8	26.4	90.2	79.1	58.4	50.7	88.6	21.1	27.3	56.6	77.5	66.6	85.0	79.6	11.4	71.6	39.1	25.7
60代以上	66.0	78.9	67.5	79.4	17.0	76.3	71.6	61.3	32.5	83.5	76.3	61.9	46.9	85.1	31.4	34.5	59.8	69.6	63.4	78.9	77.3	12.4	75.3	38.7	30.4

+5 +10 -5 -10