

文書番号：JRCA AC300-改定5版

『審査員のページ』利用ガイド

制 定：2019年 2月 1日

改定5版：2024年 5月 1日

一般財団法人日本要員認証協会
マネジメントシステム審査員評価登録センター

『審査員のページ』利用ガイド

1. 適用範囲

このガイドは、一般財団法人日本要員認証協会 マネジメントシステム審査員評価登録センター（以下、当センターという。）に登録された審査員が『審査員のページ』を利用する際のガイドを定める。

当該Webページでは以下のサービスとコンテンツをご利用いただけます。

- ① 登録情報の変更
- ② CPD保管
- ③ 申請書の作成
- ④ 資格申請
- ⑤ JRCA NEWSの閲覧
- ⑥ EMS提供情報の閲覧（最新環境法改正情報、環境知識の習得、等）
- ⑦ 講演会等の動画の視聴

* 当該Webページをご利用いただくためには、メールアドレスをお持ちであることが前提となります。もしメールアドレスをお持ちでない場合には、メールアドレス作成後にご利用下さい。「hotmail」や「gmail」などのフリーメールも使用可能です。

目次

【審査員の Web ページの使用方法について】	4
I, ログイン用パスワードの登録方法	4
II, ログイン方法	8
III, ログイン後に出来ること	9
III-1, 電子申請の流れ	11
III-2, 登録情報の変更	13
III-3, CPD 保管	17
a) JRCA 登録 CPD コースへの参加による CPD 保管方法	19
b) IAF 加盟認定機関から認定を受けている MS 認証機関が主催する研修への参加による方法	20
c) その他の研修・セミナー・講演会等への参加による方法	21
d) 自己学習による方法	22
e) 審査実績による方法	23
III-4, 申請書の作成	28
III-5, 資格申請	33
III-6, JRCA NEWS の閲覧	42

Ⅲ－7, 講演会等の動画の視聴	43
Ⅲ－8, EMS 提供情報の閲覧（最新環境法改正情報、環境知識の習得、等）	45
Ⅲ－9, ログアウト.....	47
Ⅳ, 審査員情報の検索	48
Ⅴ, 利用環境について	52
Ⅵ, 問い合わせ先	53
付属書 1 電子申請対応一覧表.....	54
制定・改定履歴	55

付則

このガイドは、2024年5月1日から施行する。

【審査員の Web ページの使用方法について】

WebページのURLは以下の通りです。

<https://auditor.jrca-jsa.or.jp/members/login>

または、[JSAのHP](#)内にある「[審査／要員認証](#)」の「[ISOマネジメントシステム審査員等の資格登録（JRCA）](#)」の「[審査員のページ](#)」の「[ログイン画面](#)」からアクセスすることも可能です。

I , ログイン用パスワードの登録方法

上記URL をブラウザ（Chrome、Edgeなど） のアドレスバーに入力してEnterキーを押しますと、下の画面が開きます。

初めてご利用する方は、まずWebページ用のパスワードを登録していただく必要がありますので、画面右側の緑色で囲んだ『パスワードを登録する』をクリックして下さい。

Login 審査員情報の検索

審査員のページ

審査員・内部監査員・管理技術者

一般財団法人日本要員認証協会
マネジメントシステム審査員評価登録センター（JRCA）
Japanese Registration of Certified Auditors

システム統合に関するお願い

電子申請への順次移行に伴い、4月1日よりEMS専用ページの統合を行いました。セキュリティの観点から、EMS審査員の方がログインされる際、右下にあります「初めてご利用の方はここから」の「パスワードを登録する」ボタンよりご利用頂いているパスワードの変更をお願い致します。誠にお手数をお掛け致しまして申し訳ございませんが、ご理解・ご協力の程、宜しくお願い申し上げます。また、EMSの情報提供に関しては、各種資料よりご確認ください。

[審査員のページのご利用方法はこちら](#) [お問い合わせはこちら](#)

既にパスワードを登録済みの方

資格登録番号とパスワードを入力して「ログイン」を押してください。

資格登録番号

パスワード

[パスワードを忘れた方](#)

※複数MSで資格をお持ちの方は、各MSの資格登録番号に対応したログインパスワードの設定が必要です。

初めてご利用の方はここから

ログイン用パスワードをご登録ください。

初めて利用する方はここをクリックして下さい。

ご登録いただく審査員のための有益なサービスとコンテンツをご利用いただけます。但し、当センターに登録済みの審査員の方限定です。

下記のサービスとコンテンツをご利用いただけます。

1. 登録者情報の参照・変更
2. 申請書の作成
3. JRCA NEWS
4. 講演会等の動画コンテンツ

[審査員情報の検索へ](#)

下の画面が開きますので、ご本人確認のために、資格登録番号、生年月日、ご自宅の郵便番号を入力し、最後に『次へ』をクリックして下さい。

🔑 ログイン用パスワードとメールアドレスの新規登録

Step 1 : ご本人確認

以下の3項目すべてを入力し「次へ」ボタンを押してください。

資格登録番号 必須

入力は半角英数字とハイフンが使用できます。大文字小文字は区別します。(下記は入力例)

QMS審査員 : A12345	QMSエキスパート: QEX12345	QMS内部監査員 : QJA12345	QMS管理技術者 : QME12345
ISMS審査員 : ISJ-B12345	ISMSエキスパート: IEX12345	ISMS内部監査員 : IIA12345	ISMS管理技術者 : IME12345
FSMS審査員 : F1234			FSMS管理技術者 : FME12345

生年月日 必須 選択してください 年 選択 月 選択 日

ご自宅の郵便番号 必須 -

半角数字で3桁と4桁を分けて入力してください。
当センターにご自宅を海外在住としてご登録の方はお問い合わせください。

資格の登録番号を、例に倣って入力して下さい。
複数資格をお持ちの方はいずれか一つを入力して下さい。

生年月日をプルダウンで選んで下さい。

上記3項目に誤りがないことを確認してから、
ここをクリックして下さい。

下の画面が開きますので、ログイン用のパスワードと、メールアドレスを入力して、最後に『仮登録メール送信』をクリックして下さい。

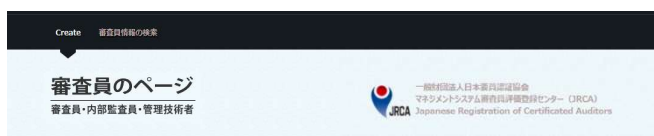

🔑 ログイン用パスワードとメールアドレスの新規登録

Step 2 : ログイン用パスワードとメールアドレス登録

ご本人確認が済みましたので、ログイン用パスワードとメールアドレスを登録してください。最後に『仮登録メール送信』ボタンを押してください。

パスワード 必須

入力は半角英数字記号が使用できます。6文字以上32文字まで設定可能です。
半角英数字記号は、ご自分の任意で、メールアドレスとは異なるパスワードを設定してください。
英字、数字、記号の中から、2種類以上の文字を組み合わせる必要があります。
英字は大文字、小文字は区別されます。
記号は ! " # \$ % & ' () * + , - . / : ; = < > ? [\] ^ _ { | } ~ を含めずに入力してください。

パスワード再入力 必須

入力は半角英数字記号が使用できます。6文字以上32文字まで設定可能です。
確認のため、同じパスワードを入力してください。

メールアドレス 必須

(例) kikitaku@example.co.jp
入力は半角英数字記号が使用できます。
(ハイフンを除いた)ローマ字大文字のURLに設定するためのメールアドレスです。
例: 例センター内の審査員メールアドレスとして登録いたします。
メールアドレスは半角英数字記号で入力してください。
メールアドレスを登録する際、@は、@以上先入順に設定できません。ご了承ください。

メールアドレス再入力 必須 @

(例) kikitaku@example.co.jp
入力は半角英数字記号が使用できます。
確認のため、同一メールアドレスを入力してください。(@マークの位置は審査員メールアドレスと一致してください)

半角の英数字記号で、6文字以上32文字までの
任意のパスワードを入力して下さい。

確認のため、同じパスワードを入力して下さい。

仮登録メールを送信するために、メールアドレスを入力して
下さい。
JRCAに登録したメールアドレスと異なっても構いません。

確認のため、同じメールアドレスを入力して下さい。
@の前後で分けて入力して下さい。

上記4項目に誤りがないことを確認してから、
ここをクリックして下さい。

下の画面が開き、入力したメールアドレスに仮登録メールが届きます。画面下の『閉じる』をクリックして、画面を閉じて下さい。

Create 審査員情報の検索

審査員のページ

審査員・内部監査員・管理技術者

一般財団法人日本審査員認定協会
マネジメントシステム審査員評価登録センター (JRCA)
Japanese Registration of Certificated Auditors

ログイン用パスワードとメールアドレスの新規登録

Step 1 本人確認 → Step 2 パスワードとメールアドレス登録 → **Step 3 仮登録** → Step 4 本登録 → Step 5 完了

Step 3 : 仮登録

あなたのパスワードとメールアドレスの仮登録が完了しました。
メールアドレス [] 宛てに仮登録完了メールを送信しました。
24時間以内にメール本文内の「専用URL」をクリックして本登録を完了させてください。

下記情報をメモをとるかプリントアウトするなどして保存するようにしてください。

通常は数分以内にメールが届くですが、ご自身の加入プロバイダや所属企業によってはメールサーバの迷惑メールフィルタ機能により30分から2時間ぐらゐ遅延して配信されることがあります。
また、お使いのメールアドレスで迷惑フォルダに入っていないかご確認ください。
それ以上経過しても届かない場合はお問い合わせ先までご連絡ください。

(*)お問合わせの際は、下記情報も一緒にご連絡ください。

- ・資格登録番号
- ・登録メールアドレス
- ・登録時刻

[]

[Ctrl]+W でブラウザを閉じてください。

[Ctrl]+W で、画面を閉じて下さい。

登録したメールアドレスに以下のようなメールが届きますので、24時間以内に本文中に書かれている専用URL をクリックして下さい。

【JRCA】 仮登録のご案内

審査員のページ担当 noreply@auditor.jsa.or.jp 経由
To 自分

【JRCA】 ログイン用パスワード仮登録のご案内

24時間以内に以下の専用URLをクリックして「パスワードの本登録」手続きを完了してください。

[https://auditor.jsa.or.jp/\[\]](https://auditor.jsa.or.jp/[])
【パスワード本登録URLの有効期限： [] まで】

※このメールを受信しただけでは「パスワード本登録」は完了していません。
※URLの有効期限は24時間です。有効期限を過ぎると始めから再度手続きが必要となりますのでご注意ください。

※URLをクリックして正しく表示されない場合は、URLをコピーして、ブラウザに貼りつけてください。

※お申し込みに見えない場合
このメールはログイン用パスワード新規登録時に入力いただきましたメールアドレスに送信しています。
万一お申し込みに見えない場合は、大変お手数をおかけいたしますが審査員のページ担当までお知らせいただけますようお願い申し上げます。

当メールに関するお問合わせは以下の審査員のページ担当までご連絡ください。

下の画面が開きますので、先ほど登録したログイン用のパスワードを入力して、最後に『本登録へ』をクリックして下さい。

Login 審査員情報の検索

審査員のページ

審査員・内部監査員・管理技術者

一般財団法人日本要員認証協会
マネジメントシステム審査員評価登録センター (JRCA)
Japanese Registration of Certificated Auditors

🔑 ログイン用パスワードとメールアドレスの新規登録

Step 1 ご本人確認 Step 2 パスワードとメール登録 Step 3 仮登録 **Step 4 本登録** Step 5 完了

Step 4 : 本登録

ご本人確認のために仮登録したときのパスワードを入力します。次に「本登録へ」ボタンを押して下さい。

パスワード 必須

パスワードを忘れた場合は「パスワードを登録する」を始めてからやり直してください。

登録したログイン用のパスワードを入力して下さい。

本登録へ **パスワードを入力した後、ここをクリックして下さい。**

下の画面が開きましたら、本登録は完了です。続けてログインする場合は、『ログインページへ』をクリックして下さい。

Login 審査員情報の検索

審査員のページ

審査員・内部監査員・管理技術者

一般財団法人日本要員認証協会
マネジメントシステム審査員評価登録センター (JRCA)
Japanese Registration of Certificated Auditors

🔑 ログイン用パスワードとメールアドレスの新規登録

Step 1 ご本人確認 Step 2 パスワードとメール登録 Step 3 仮登録 Step 4 本登録 **Step 5 完了**

Step 5 : 完了

本登録が完了しました。
あなたの資格登録番号とパスワードでログインができます。

複数の資格登録番号をお持ちの方へ

通常はひとつの資格登録番号でご自分の情報を変更できますので、個別にログインパスワードを登録することはありません。
何か特別な事情があるとき、まずは下記の間合わせ先へご相談ください。

ログインページへ

II, ログイン方法

WebページのURLは以下の通りです。

<https://auditor.jrca-jsa.or.jp/members/login>

または、[JSAのHP内](#)にある「[審査／要員認証](#)」の「[ISOマネジメントシステム審査員等の資格登録（JRCA）](#)」の「[審査員のページ](#)」の「[審査員への入り口](#)」から当該Webページに飛ぶことも可能です。

上記URLをブラウザ（Chrome、Edgeなど）のアドレスバーに入力してEnterキーを押しますと、下の画面が開きます。

既にパスワードを登録している方は、画面左側の『既にパスワードを登録済みの方』に、資格登録番号、パスワードを入力し、『ログイン』をクリックして下さい。

The main content area is divided into two sections:

- システム統合に関するお願い** (Request regarding system integration): A notice about the transition to an EMS dedicated page for security reasons, effective from April 1st. It includes a link to the password change page.
- 既にパスワードを登録済みの方** (For those who have already registered a password): This section contains a form with fields for '資格登録番号' (Qualification registration number) and 'パスワード' (Password), and a 'ログイン' (Login) button. Below the form are links for 'パスワードを忘れた方' (Forgot password) and 'QMSとISMSの両方の資格をお持ちの方' (For those who have both QMS and ISMS qualifications).
- 初めてご利用の方はこちらから** (For first-time users): This section prompts users to register a login password with a 'パスワードを登録する' (Register password) button. Below this is a list of services available after registration, such as '登録者情報の参照・変更' (View/modify registrant information), '申請書の作成' (Application form creation), 'JRCA NEWS', and '講演会等の動画コンテンツ' (Video content for seminars, etc.).

Annotations with callout boxes provide additional instructions:

- A box pointing to the '資格登録番号' field says: '資格登録番号を入力して下さい。' (Please enter the qualification registration number.) and provides an example: '入力例；QMSはA999999、ISMSはISJ-C99999' (Example: QMS is A999999, ISMS is ISJ-C99999).
- A box pointing to the 'パスワード' field says: '登録したパスワードを入力して下さい。' (Please enter the password you registered.)
- A box pointing to the 'ログイン' button says: '上記2項目に誤りがないことを確認してから、ここをクリックして下さい。' (After confirming there are no errors in the above two items, click here.)

At the bottom right, there is a button labeled '審査員情報の検索へ' (Go to search for auditor information).

Ⅲ, ログイン後に出来ること

・登録情報の変更

当センターに登録されている自宅、勤務先、所属審査機関、メールアドレス、連絡先、審査員のページの公表、本Webページのログインパスワードの確認と変更が可能です（本Webページのログインパスワードは変更のみ）。

・CPD保管及び保管

『QMS』の審査員、内部監査員*、管理技術者*、『EMS』の審査員、『ISMS』の審査員*、内部監査員*、管理技術者、および『OHSMS』の審査員のCPDの保管ができます。また、保管したCPDをPDF化して作成し、ダウンロードすることができます。

* MS審査員資格と併せ持ちの方に限り、CPD保管及び作成機能のご利用が可能です。

・申請書の作成

『QMS』の審査員、内部監査員、管理技術者、『EMS』の審査員、『ISMS』の審査員、内部監査員、管理技術者、『FSMS』の審査員、HACCPリーダーおよび『OHSMS』の審査員の申請書の出力ができます。

・資格申請（詳細は付属書 1 の電子申請対応一覧表を参照して下さい）

- 『QMS』の審査員、『EMS』の審査員、『ISMS』の審査員、『FSMS』の審査員、および『OHSMS』の審査員の資格拡大の申請ができます。
- 『QMS』の審査員、『EMS』の審査員、『ISMS』の審査員、『FSMS』の審査員、および『OHSMS』の審査員の格上げの申請ができます。
- 『QMS』の審査員、内部監査員*、管理技術者*、『EMS』の審査員、『ISMS』の審査員、内部監査員*、管理技術者*『FSMS』の審査員、『OHSMS』の審査員、および『AS』の審査員の維持、更新の申請ができます。

* MS審査員資格と併せ持ちの方に限り、資格申請機能のご利用が可能です。

・JRCA NEWS

過去3年分のJRCA NEWSをPDFファイルで閲覧することが可能です。

・最新環境法改正情報、環境知識の習得、過去の講演会資料

最新環境法改正情報、過去のEMS講演会資料の閲覧、及び環境知識の習得ができます。

・講演会等の動画

JRCA主催の講演会や、審査活動に有益な動画コンテンツを視聴することが可能です。

・ログアウト

本Web サイトからログアウトすることが可能です。

HOME 登録情報変更 CPD 保管 申請書作成 資格申請 各種資料 動画コンテンツ ログアウト

審査員のページ

審査員・内部監査員・管理技術者

一般財団法人日本管理士協会
管理士評価登録センター (JRCA)
Certificated Auditors

メニューからご希望のサービス、コンテンツを選択して、
青字部分をクリックして下さい。

	お名前	規格 太郎	生年月日	1957-09-16(昭和32年)
	フリガナ	キカク タロウ	前回ログイン日時	2021-03-22 17:48:56
	英 字	KIKAKU ta...	前回パスワード変更日時	-

自宅

勤務先

所属認証機関

業務経験分野

Eメール

連絡先

勤務先名	一般財団法人日本管理士協会
所属部署	マネジメントシステム審査員評価登録センター
郵便番号	108-0073
所在地	東京都 港区三田
電話番号	03-0000000-0

メニュー

- HOME
- 登録情報の変更
- CPD の保管
- 申請書の作成
- 資格申請
- 各種資料
- 講演会等の動画
- ログアウト

Ⅲ－1、電子申請の流れ

今回追加された機能（CPD保管、資格申請）を利用して、既に審査員資格をお持ちの方は、Webページ上から電子申請をご利用いただけるようになりました。（MSによってご利用可能な機能が異なりますので、付属書 1 の電子申請対応一覧表をご確認ください。）

○電子申請の流れ

追加機能を利用して、次回の申請に必要なCPDの保管から申請後の状況確認までをWeb上にて作業・確認することができます。

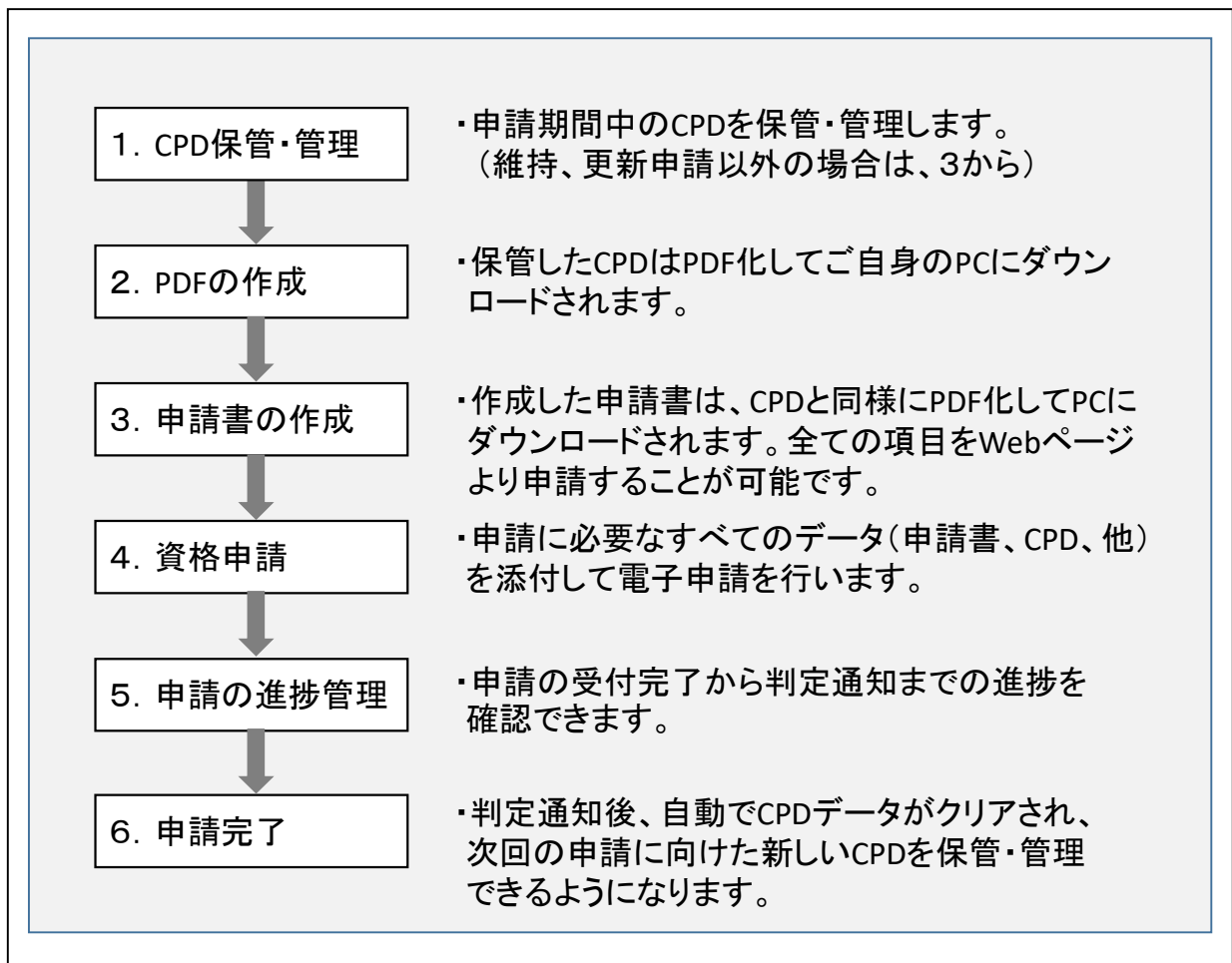

CPD 保管から申請までの電子申請のフロー概略（審査員補の例）

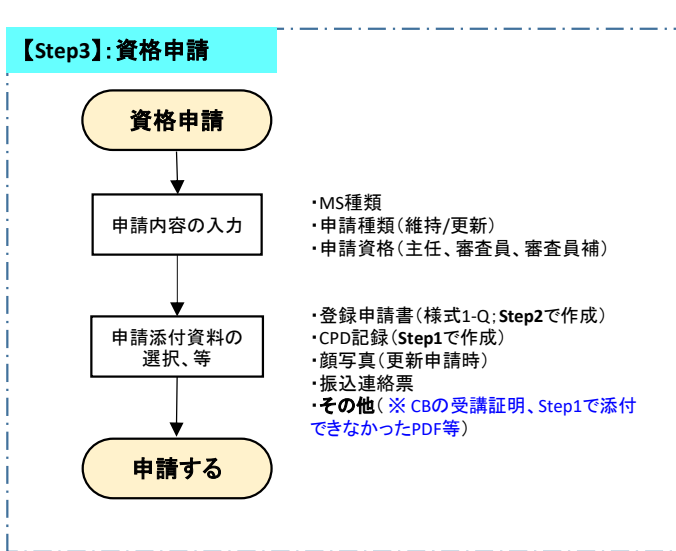
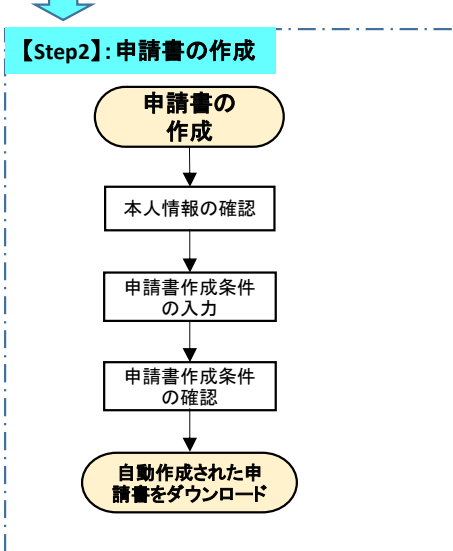
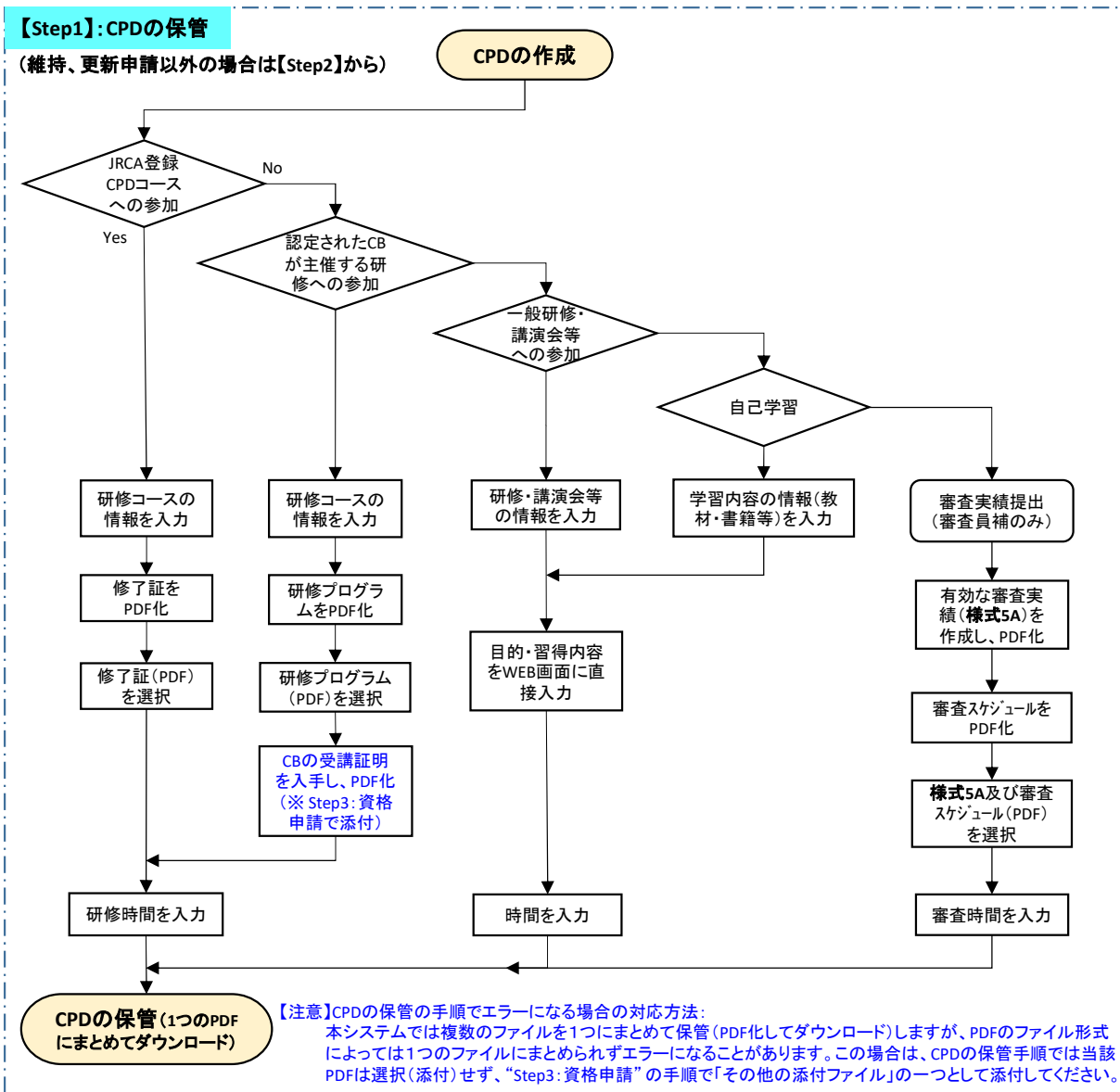

Ⅲ-2, 登録情報の変更

当センターに登録されている情報を参照・変更する場合には、ログイン後の画面の右側メニューより『登録情報の変更』をクリックして下さい。

お名前	規格 太郎	生年月日	1957-09-16(昭和32年)
フリガナ	キカク タロウ	前回ログイン日時	2021-03-22 17:48:56
英 字	KIKAKU taro	前回パスワード変更日時	-

勤務先名	一般財団法人 日本要員認証協会
所属部署	マネジメントシステム審査員評価登録センター
郵便番号	108-0073
所在地	東京都 港区三田
電話番号	03-00000000-0
FAX番号	03-0000-0000-0

On the right side, the 'メニュー' (Menu) section includes: HOME, 登録情報の変更 (highlighted), CPD の保管, 申請書の作成, 資格申請, 各種資料, 講演会等の動画, and ログアウト. Below the menu is a blue box with the text: 共通 日本要員認証協会の設立について.

下の画面が開きますので、変更したい情報の『変更する』ボタンをクリックして下さい。ここでは一例として、勤務先を変更します。

HOME 登録情報変更 CPD 保管 申請書作成 資格申請 各種資料 動画コンテンツ ログアウト

審査員のページ

審査員・内部監査員・管理技術者

一般財団法人日本要員認証協会
マネジメントシステム審査員評価登録センター (JRCA)
Japanese Registration of Certificated Auditors

登録情報の変更

メニュー

- HOME
- 登録情報の変更
- CPD の保管
- 申請書の作成
- 資格申請
- 各種資料

共通 日本要員認証協会の設立について

▲ 以下の情報はこのサイトでは変更できません。変更をご希望の方はお問い合わせください。

- ・お名前 (漢字、フリガナ、英字)
- ・生年月日
- ・審査員資格登録情報
- ・所属する認証機関
- ・カテゴリ・サブカテゴリ
- ・産業分類番号

下の画面が開きます。変更する箇所を変更した後、画面下の『変更する』をクリックして下さい。『変更する』をクリックせずに画面を閉じると、変更した情報が反映されませんので、ご注意下さい。なお、**オレンジ色**で『必須』のマークが付いている項目は必ず入力して下さい。

変更する箇所が特になかった場合は、画面下の『キャンセル』をクリックして下さい。

＊ 画面右上の『一括消去』ボタンは、勤務先を退職した場合、または勤務先名以下すべての情報を変更する際に使用して下さい。『一括消去』をクリックすると、「一括消去後に勤務先を入力しますか？」というメッセージが出ますので、新しい勤務先を入力する場合は『はい』を、退職で新しい勤務先がない場合には『いいえ』をクリックして下さい。なお、『はい』、『いいえ』のいずれも選択した場合も、必ず最後に画面下の『変更する』をクリックして下さい。

変更したい箇所を修正して最後に「変更する」ボタンをクリックしてください。変更しない場合は「キャンセル」で元画面へ。
一括消去したい場合は「一括消去」ボタンをクリックします。次に「変更する」ボタンをクリックし確定してください。

勤務先

勤務先名

必須 一般財団法人 日本委員認証協会
(例) 一般財団法人 日本委員認証協会

マネジメントシステム審査員評価登録センター
(例) マネジメントシステム審査員評価登録センター

必須 108 - 0073
(例) 108 - 0073
 半角数字で3桁と4桁を分けて入力してください。 (*海外在住の場合は 888-8000)

必須 東京都
(例) 東京都
 (*海外在住の場合は「海外」を選択してください)

住所

必須 港区三田
(例) 中央区銀座9-1-1
 市区郡から町名、番地まで入力してください。

必須 港区三田
(例) 銀座サインビル 9階
 建物、マンション名、棟番号、部屋番号などを入力してください。

電話番号

必須 03-4231-8590
(例) 国内は市外局番から 03-1234-5678 海外は国番号から +86-123-456-7890
 半角数字で入力してください。

FAX番号

03-4231-8685
(例) 国内は市外局番から 03-1234-3333 海外は国番号から +86-123-456-7891
 半角数字で入力してください。

変更する 一括消去 戻る

情報を変更する場合には、『必須』マークの付いた項目は必ず入力して下さい。

『一括消去』ボタンの使用については、上記本文 * の説明をお読み下さい。退職などの場合に使用します。

情報を反映するために、必ず最後に『変更する』をクリックして下さい。

『変更する』（または『キャンセル』）をクリックすると、下の画面（前の画面）が開きます。

HOME
登録情報変更
CPD 保管
申請書作成
資格申請
各種資料
動画コンテンツ
ログアウト

審査員のページ

審査員・内部監査員・管理技術者

一般財団法人日本要員認証協会
マネジメントシステム審査員評価登録センター（JRCA）
Japanese Registration of Certificated Auditors

登録情報の変更

自宅

変更する

勤務先

変更する

メールアドレス

変更する

連絡先

変更する

案内の送付方法

変更する

ホームページでの公表 （新機能追加）

変更する

パスワード

変更する

メニュー

HOME

登録情報の変更

CPD の保管

申請書の作成

資格申請

各種資料

講演会等の動画

ログアウト

共通

日本要員認証協会の
設立について

▲ 以下の情報はこのサイトでは変更できません。変更をご希望の方はお問い合わせください。

- ・お名前（漢字、フリガナ、英字）
- ・生年月日
- ・審査員資格登録情報
- ・所属する認証機関
- ・カテゴリ・サブカテゴリ
- ・産業分類番号

16

Ⅲ-3, CPD 保管

『QMS』の審査員、内部監査員*、管理技術者*、『EMS』の審査員、『ISMS』の審査員、内部監査員*、管理技術者*および『OHSMS』の審査員の維持及び更新の手続きの際には、下記『CPD保管』でCPD実績記録の提出ができます。『CPD保管』をクリックすると申請のカテゴリがプルダウンで表示されますので、該当する資格を選択して下さい。**ここでは一例として、審査員(ISMS)を選択します。**

* MS審査員資格と併せ持ちの方に限り、CPD保管機能のご利用が可能です。

HOME 登録情報変更 CPD 保管 申請書作成 資格申請 各種資料 動画コンテンツ ログアウト

審査員のページ
審査員・内部監査員・管理技術者

一館制
マネジ
Japan
JRCA

『CPDの保管』をクリックして下さい。
該当するカテゴリがプルダウンで表示され
ます。

メニュー
HOME
登録情報の変更
CPD の保管
QMS
ISMS
申請書の作成
資格申請
各種資料
講演会等の動画
ログアウト

共通 日本要員認証協会の
設立について

お名前 規格 太郎 生年月日
フリガナ 規格 太郎 前回ログイン日時
英字 KIKAKU taro 前回パスワード変更日時

自宅
勤務先
所属認証機関
業務経験分野
Eメール
連絡先
送付方法

ISMS
IEX
QMS
ISMS-CLS
AS
FSMS

登録資格 ISMS審査員 (2014)
登録番号
アドオン資格 クラウドセキュリティ
[期限]
更新期限
[申請履歴]
維持登録 受付日
更新登録 受付日
資格変更 受付日
移行登録 受付日
直近4履歴のみ表示しています。

該当する資格をクリックします。

下の画面が開きます。CPD の実績記録を保管する場合は、『CPD の新規保管』をクリックしてください。

HOME
登録情報変更
CPD保管
申請書作成
資格申請
各種資料
動画コンテンツ
ログアウト

審査員のページ

審査員・内部監査員・管理技術者

一財団法人日本要員認証協会
マネジメントシステム審査員評価登録センター (JRCA)
Japanese Registration of Certificated Auditors

CPD保管【情報セキュリティマネジメントシステム審査員】

- ・複数のCPDの作成・保管ができます。
- ・作成途中で中断、保存が可能です。
- ・CPD保管時にパスワード保護された添付ファイルがあると申請の受付ができません。
ファイルを添付する場合は、パスワード保護されていないことを確認の上提出してください。
- ・保管したCPDは、判定結果が確定した時点で全て消去されますのでご注意ください。
判定結果の確定前に次回申請のCPDを保管されますと全て消去されますので、次回申請のCPD保管は判定結果が通知された後に行ってください。

CPDの新規保管

『CPDの新規保管』をクリックすると、
CPD保管手続きを行うことができます。

保管済みCPD一覧

継続的専門能力開発（CPD記録（様式4A、4B）の保管に関する注意事項

※「CPD保管」機能でアップロードしたエビデンスは、「資格申請」機能に自動連係されません。

※「CPDダウンロード」機能でダウンロードしたPDFを「資格申請」機能で再度アップロードしてください。

合計時間：0時間

CPDのダウンロード (PDF)

(様式4A + 保管済みエビデンスのPDF作成)

下の画面が開きます。参加した研修コースの情報を入力した後、画面下の『CPD の保存(保管)』をクリックすると保管できます。『CPD の下書き保存』をクリックしますと、途中まで入力した情報を下書きとして保存することができます。『CPD の保存(保管)』や『CPD の下書き保存』をクリックせずに画面を閉じると、入力した情報が反映されませんので、ご注意ください。なお、オレンジ色で『必須』マークが付いている項目は必ず入力して下さい。

a)JRCA 登録 CPD コースへの参加による CPD 保管方法

CPD保管【情報セキュリティマネジメントシステム審査員】

・複数のCPDの作成・保管ができます。
 ・作成途中で中断、保存が可能です。
 ・CPD保管時にパスワード保護された添付ファイルがあると申請の受付ができません。
 ファイルを添付する場合は、パスワード保護されていないことを確認の上提出してください。
 ・保管したCPDは、判定結果が確定した時点で全て消去されますのでご注意ください。
 判定結果の確定前に次回申請のCPDを保管されますと全て消去されますので、次回申請のCPD保管は判定結果が通知された後に行ってください。

CPDの保管

専門能力開発方法 **必須** JRCA登録CPDコースへの参加
専門能力開発方法を選択すると、入力欄が表示されます。変更を行うと、それまでの入力値は消去されます。

研修コース名称 **必須** ISO/IEC 27001 CPD対応コース
研修コース名称を入力してください。

開催日(開始日) **必須** 2021 年 10 月 31 日
開催日(開始日)をいれてください。

開催日(終了日) **必須** 2021 年 11 月 1 日
開催日(終了日)をいれてください。

研修機関 **必須** ○○研修センター
研修機関を入力してください。

修了証 **必須** ファイルを選択 選択されていません
それぞれの研修の「修了証」(「JRCA登録」に記載があるもの、コピー可)を添付してください。
 エラーでファイルがアップロードできない場合は、申請時に別途添付して資格申請を行ってください。

時間 **必須** 10 時間
資格の維持/更新の場合、主任審査員及び審査員は15時間/年、審査員補助は10時間/年、エネサート審査員(甲種登録の場合)は5時間/年のCPD実績が必要です。

『必須』マークの付いた項目は必ず入力して下さい。

添付できるファイルはPDFのみです。PDFに変換してから選択して下さい。

『CPDの保存(保管)』をクリックすると、CPDを保管することができます。

『CPDの下書き保存』をクリックすると、下書き保存することができます。

CPDの下書き保存 CPDの保存(保管) 戻る

b) IAF 加盟認定機関から認定を受けている MS 認証機関が主催する研修への参加による方法

CPDの保管

専門能力開発方法 **必須** IAF加盟認定機関から当該MSの認定を受けているMS認証機関が主催する研修等への参加
専門能力開発方法を選択すると、入力欄が表示されます。変更を行うと、それまでの入力値は消去されます。

研修等の名称 **必須** 検出課題の書き方
研修等の名称を入力してください。

開催日(開始日) **必須** 2021 年 11 月 1 日
開催日(開始日)をいれてください。

開催日(終了日) **必須** 2021 年 11 月 1 日
開催日(終了日)をいれてください。

MS認証機関 **必須** ○○認証機関
MS認証機関を入力してください。
MS認証機関の研修に参加されたことが確認できる資料の添付が必要です。
研修の修了証やMS認証機関責任者の証明がある資料などを研修プログラムとともに添付してください。

プログラム **必須** ファイルを選択 選択されていません
それぞれの研修の「プログラム」(コピー可)を添付してください。
エラーでファイルがアップロードできない場合は、申請時に別途添付して資格申請を行ってください。

専門能力開発の目的及び習得内容 **必須**
CBの受講証明がない場合は、一般研修と同様に専門能力開発の目的及び習得内容を記載してください。

時間 **必須** 時間
資格の維持/更新の場合、主任審査員及び審査員は15時間/年、審査員補15時間/年、エキスパート審査員(単独登録の場合)は5時間/年のCPD実績が必要です。

CPDの下書き保存 CPDの保存 (保管) 戻る

注) CB の受講証明について

次のいずれかの方法で受講証明 (又は証明者連絡先) を入手し、「Step3 : 資格申請」で添付して下さい。

- ① CB 発行の研修の修了証
- ② 様式 4A の証明欄に CB の責任者の署名又は記名押印を受け、それを PDF 化
- ③ ①②が難しい場合、参加を証明できる CB が作成した文書 (例 ; 出席者リスト)

c) その他の研修・セミナー・講演会等への参加による方法

CPDの保管

専門能力開発方法 **必須** その他の研修・セミナー・講演会等への参加
専門能力開発方法を選択すると、入力欄が表示されます。変更を行うと、それまでの入力値は消去されます。

研修・セミナー・講演会等の名称 **必須** 有効な内部監査
研修・セミナー・講演会等の名称を入力してください。

『必須』マークの付いた項目は必ず入力して下さい。

必須 2021 年 11 月 1 日
開催日(開始日)をいれてください。

必須 2021 年 11 月 1 日
開催日(終了日)をいれてください。

主催者 **必須**
主催者を入力してください。

プログラム ファイルを選択 選択されていません + - キャンセル
それぞれの研修の「プログラム」(コピー可)を添付してください。
 エラーでファイルがアップロードできない場合は、申請時に別途添付して資格申請を行ってください。

専門能力開発の目的及び習得内容 **必須**
CPD記録を直接入力
入力文字数：0文字
 字種の「目的」及び「習得内容」について、500～1,000字程度で記述してください。

時間 **必須** 時間
資格の維持/更新の場合、主任審査員及び審査員は15時間/年、審査員補は5時間/年、エキスパート審査員(単独登録の場合)は5時間/年のCPD実績が必要です。

CPDの下書き保存 CPDの保存(保管) 戻る

d) 自己学習による方法

CPDの保管

『必須』マークの付いた項目は必ず入力して下さい。

専門能力開発方法 **必須** 自己学習等
専門能力開発方法を選択すると、入力欄が表示されます。変更を行うと、それまでの入力値は消去されます。

学習内容（使用した教材、書籍等の名称） **必須** リモート審査について
学習内容（使用した教材、書式等の名称）を入力してください。

実施日(開始日) **必須** 2021 年 11 月 1 日
実施日(開始日)をいれてください。

実施日(終了日) **必須** 2021 年 11 月 3 日
実施日(終了日)をいれてください。

専門能力開発の目的及び習得内容 **必須**
 「目的」
 新型コロナウイルスの影響で実審査ができない場合の代替策としてリモート審査がIAFでも推奨されている。今回、ISO 9001 Audit Practice Groupからリモート審査のガイドラインが発行（2020.4.16付け 英文）されたので内容を把握、理解する。
 「習得内容」
 1) リモート審査の定義；
 「対面」方式が不可能または望まれない場合に、情報通信技術（ICT）を使用して情報を収集したり、審査対象者にインタビューしたりすることを指す（ISO 19011）。この審査方法の価値は、審査目標を達成するための柔軟性を提供する点にある。
 2) メリット
 入力文字数：679文字
学習の「目的」及び「習得内容」について、500～1,000字程度で記述してください。

時間 **必須** 5 時間
資格の維持/更新の場合、主任審査員及び審査員は15時間/年、審査員補は5時間/年、エキスパート審査員（単独登録の場合）は5時間/年のCPD実績が必要です。

CPD記録を直接入力

入力した文字数が表示されます

CPDの下書き保存 CPDの保存（保管） 戻る

e) 審査実績による方法

CPDの保管

専門能力開発方法 必須 審査実績 (審査実績によるCPD申請は、審査員補に限る)

専門能力開発方法を選択すると、入力欄が表示されます。変更を行うと、それまでの入力値は消去されます。

審査実績 必須 審査報告書.pdf

JRCA AQ130/AI130の11項、AO100の13項の「有効な審査実績」に該当する審査実績の場合は、「有効な審査実績」(様式5A)を作成し、審査スケジュールを添付の上、提出してください。
 上記に該当しない場合は、審査種類、日時・対象組織、審査を通じて習得した事項を下記「専門能力開発の目的及び習得内容」に記述し、審査スケジュールを添付の上、提出してください。この場合は、事前研修報告等を含む審査に要した合計時間を申請できます。
 エラーでファイルがアップロードできない場合は、申請時に別途添付して資格申請を行ってください。

『必須』マークの付いた項目は必ず入力して下さい。

専門能力開発の目的及び習得内容

審査報告書は秘匿部分をマスキング又は削除した後、PDFにして添付して下さい。

入力文字数：0文字

学習の「目的」及び「習得内容」について、500～1,000字程度で記述してください。

時間 必須 時間

資格の維持/更新の場合、主任審査員及び審査員は15時間/年、審査員補は5時間/年、エキスパート審査員(単独登録の場合)は5時間/年のCPD実績が必要です。

下の画面が開きます。『CPD の保存(保管)』をクリックして保管された項目は**灰色で表示されます**。『CPD の下書き保存』をクリックして下書き保存された項目は**赤色で表示されます**。『編集』をクリックすると、保管した情報を変更することができます。画面右下に、保管されている CPD 時間の合計が表示されます。下書き保存データの CPD 時間は合計時間に含まれませんので、ご注意下さい。

HOME 登録情報変更 CPD保管 申請書作成 資格申請 各種資料 動画コンテンツ ログアウト

審査員のページ

審査員・内部監査員・管理技術者

一般財団法人日本審計師協会
マネジメントシステム審査員評価登録センター (JRCA)
Japanese Registration of Certificated Auditors

CPD保管【情報セキュリティマネジメントシステム審査員】

・複数のCPDの作成・保管ができます。
・作成途中で中断、保存が可能です。

※付ファイルがあると申請の受付ができません。
保護されていないことを確認の上提出してください。
※一時点で全て消去されますのでご注意ください。
※Dを保管されますと全て消去されますので、次回申請のCPD保管は判定結果が通知された後に行ってください。

保管済の項目は『灰色』、下書き保存の項目は『赤色』で表示されます。

CPDの新規保管

保管済みCPD一覧

継続的専門能力開発 (CPD記録 (様式4A, 4B) の保管に関する注意事項
※「CPD保管」機能でアップロードしたエビデンスは、「資格申請」機能に自動連係されません。
※「CPDダウンロード」機能でダウンロードしたPDFを「資格申請」機能で再度アップロードしてください。

※下書き保存					
専門能力開発方法	: JRCA登録CPDコースへの参加	研修コース名称	: ISO/IEC 27017		編集
開催日	: 2021年11月8日	研修機関	: ○○研修機関		
修了証	: 修了証.pdf	CPD時間	: 7時間		
専門能力開発方法	: JRCA登録CPDコースへの参加	研修コース名称	: ISO/IEC 27001 CPD対応コース		編集
開催日	: 2021年10月31日~11月1日	研修機関	: ○○研修センター		
修了証	: 修了証.pdf	CPD時間	: 10時間		

『編集』をクリックすると、保管情報を編集することができます。

合計時間: 10時間

CPDのダウンロード (PDF)

保管されているCPD時間の合計が表示されます。

『編集ボタン』をクリックすると、下の画面が開きます。変更する場合は、変更したい項目を書き換え、『CPD の保存(保管)』をクリックして下さい。『専門能力開発方法』を変更すると、入力欄が変更され、それまでの入力値は消去されますので、ご注意下さい。

📄 CPD保管【情報セキュリティマネジメントシステム審査員】

・複数のCPDの作成・保管ができます。
 ・作成途中で中断、保存が可能です。
 ・CPD保管時にパスワード保護された添付ファイルがあると申請の受付ができません。
 ファイルを添付する場合は、パスワード保護されていないことを確認の上提出してください。
 ・保管したCPDは、判定結果が確定した時点で全て消去されますのでご注意ください。
 判定結果の確定前に次回申請のCPDを保管されますと全て消去されますので、次回申請のCPD保管は判定結果

『専門能力開発方法』を変更すると、入力欄が変更され、それまでの入力値は消去されますので、ご注意下さい。

CPDの保管

専門能力開発方法 **必須** JRCA登録CPDコースへの参加
専門能力開発方法を選択すると、入力欄が表示されます。変更を行うと、それまでの入力値は消去されます。

研修コース名称 **必須** ISO/IEC 27001 CPD対応コース
研修コース名称を入力してください。

開催日(開始日) **必須** 2021 年 10 月 31 日
開催日(開始日)をいれてください。

開催日(終了日) **必須** 2021 年 11 月 1 日
開催日(終了日)をいれてください。

研修機関 **必須** JRCA
研修機関を入力してください。

修了証 **必須** ファイルを選択 選択されていません **+** **-** キャンセル
登録済みファイル: 修了証.pdf
 それぞれの研修の「修了証」(「JRCA登録」と記載があるもの、コピー可)を添付してください。
 エラーでファイルがアップロードできない場合は、申請時に別途添付して資格申請を行ってください。

時間 **必須** 10 時間
資格の維持/更新の場合、主任審査員及び審査員は15時間/年、審査員補は5時間/年、エキスパート審査員(単独登録の場合)は5時間/年のCPD実績が必要です。

CPDの下書き保存 CPDの保存(保管) CPDの削除 戻る

『CPDの保存(保管)』をクリックすると、保管内容を変更することができます。

『CPD の保存(保管)』をクリックすると、下の画面が開きます。画面下部『CPD のダウンロード(PDF)』をクリックすると、保管した CPD を一括ダウンロードすることができます。

下書き保存はダウンロード対象に含まれませんので、ご注意下さい。

CPD保管 【情報セキュリティマネジメントシステム審査員】

- ・複数のCPDの作成・保管ができます。
- ・作成途中で中断、保存が可能です。
- ・CPD保管時にパスワード保護された添付ファイルがあると申請の受付ができません。
ファイルを添付する場合は、パスワード保護されていないことを確認の上提出してください。
- ・保管したCPDは、判定結果が確定した時点で全て消去されますのでご注意ください。
判定結果の確定前に次回申請のCPDを保管されると全て消去されますので、次回申請のCPD保管は判定結果が通知された後に行ってください。

CPDの新規保管

保管済みCPD一覧

継続的専門能力開発（CPD記録（様式4A、4B）の保管に関する注意事項
※「CPD保管」機能でアップロードしたエビデンスは、「資格申請」機能に自動連係されません。
※「CPDダウンロード」機能でダウンロードしたPDFを「資格申請」機能で再度アップロードしてください。

下書き保存はダウンロード対象に含まれませんので、ご注意ください。

※下書き保存

専門能力開発方法	: その他の研修・セミナー・講演会等への参加	研修・セミナー・講演	: 講演会 会等の名称	編集
開催日	: 2021年12月1日	主催者	: JRCA	
プログラム	: 修了証.pdf	CPD時間	: 3時間	

専門能力開発方法	: JRCA登録CPDコースへの参加	研修コース名称	: ISO/IEC 27017研修	編集
開催日	: 2021年11月8日	研修機関	: ○○研修機関	
修了証	: 修了証.pdf	CPD時間	: 7時間	

専門能力開発方法	: JRCA登録CPDコースへの参加	研修コース名称	: ISO/IEC 27001 CPD対応コース	編集
開催日	: 2021年10月31日～11月1日	研修機関	: ○○研修センター	
修了証	: 修了証.pdf	CPD時間	: 10時間	

合計時間：17時間

『CPDのダウンロード（PDF）』をクリックすると、保管済みのCPDの内容をPDFでダウンロードすることができます。

CPDのダウンロード（PDF）

（様式4A+保管済みエビデンスのPDF作成）

下のPDFが出力されますので、印刷（郵送）もしくは、パソコンに保存（電子申請）をして下さい。
 なお、PDFの保存先はご使用のブラウザに依存しますので、ブラウザの設定を確認して下さい。

JRCA 様式 4A

継続的専門能力開発 (CPD) 実績の記録 (A)

氏名： 規格 太郎

登録番号： IEX00005

* 自身が行った専門能力開発 (CPD) について、以下の該当欄に記入し必要書類を添付して提出してください。

専門能力開発の方法	1. JRCA 登録 CPD コースへの参加					
	● 以下を記入し、それぞれの研修の「修了証」（「JRCA 登録」と記載があるもの、コピー可）を添付すること。 <small>注）QMS 審査員の 2015 年版移行、又は OHSAS18001 審査員の ISO45001:2018 年版移行を「修了証」のみで申請できるのは、それぞれ「JRCA 登録 ISO9001 差分研修」、「JRCA 登録 ISO45001 差分研修」の表記があるものです。</small>					
		研修コース名称	開催日	研修機関	修了証	時間
	①	ISO/IEC 27001 CPD対応コース	2020/01/01 - 12/31	JRCA	<input checked="" type="checkbox"/> 添付	10.0
	②	ISO/IEC 27001 CPD対応コース	2020/01/01 - 12/31	CPD登録	<input checked="" type="checkbox"/> 添付	20.0
	③				<input type="checkbox"/> 添付	
	2. IAF加盟認定機関から当該MSの認定を受けているMS認証機関が主催する研修等（所属する審査員を対象としたもの）への参加					
	● 以下を記入し、それぞれの研修等の「プログラム」（コピー可）を添付すること。 <small>● さらに、それぞれの研修の「修了証」（コピー可）を添付、又は以下の証明欄に MS 認証機関責任者の署名又は記名押印をもらうこと。 注 1）上記の修了証/責任者証明に代えて、「CPD 実績の記録 B」（様式 4B）の提出でも可。（QMS 審査員の 2015 年版改訂規格学習の記録）（様式 4C）、OHSAS18001 審査員の ISO45001:2018 年版移行の場合は「JISQ45001 (ISO45001) 規格学習の記録」（様式 4D） 注 2）QMS 審査員の 2015 年版移行、OHSAS18001 審査員の ISO45001:2018 年版移行のための研修等の場合は、「移行」にチェックしてください。</small>					
		研修等の名称	開催日	MS 認証機関	QMS2015 年 OHSAS2018 年 移行	プログラム
	①				<input type="checkbox"/> 移行	<input type="checkbox"/> 添付
②				<input type="checkbox"/> 移行	<input type="checkbox"/> 添付	
③				<input type="checkbox"/> 移行	<input type="checkbox"/> 添付	
上記のとおり、別紙プログラムに基づいて、申請者が該当するマネジメントシステム審査員としての専門能力開発に取組み、所定の事項を習得したことを証明します。 MS認証機関名： _____ 所属・役職： _____ 氏名： _____ 印						
3. その他（上記 1, 2 以外）の研修・セミナー・講演会等への参加						
● 以下を記入し、それぞれの研修等の「プログラム」（コピー可）を添付すること。 <small>● さらに、それぞれの「CPD 実績の記録 B」（様式 4B）を作成し添付すること。（QMS2015 年版移行の場合は「2015 年版改訂規格学習の記録」（様式 4C）、OHSAS18001 審査員の ISO45001:2018 年版移行の場合は「JISQ45001 (ISO45001) 規格学習の記録」（様式 4D）</small>						
	研修・セミナー・講演会等の名称	開催日	主催者	プログラム	CPD 記録	
①				<input type="checkbox"/> 添付	<input type="checkbox"/> 添付	
②				<input type="checkbox"/> 添付	<input type="checkbox"/> 添付	
③				<input type="checkbox"/> 添付	<input type="checkbox"/> 添付	
4. 自己学習等						
● 以下を記入し、それぞれの「CPD 実績の記録 B」（様式 4B）を作成し添付すること。（QMS2015 年版移行の場合は「2015 年版改訂規格学習の記録」（様式 4C）、OHSAS18001 審査員の ISO45001:2018 年版移行の場合は「JISQ45001 (ISO45001) 規格学習の記録」（様式 4D）						
	学習内容（使用した教材、書籍等の名称）	実施日		CPD 記録	時間	
①				<input type="checkbox"/> 添付		
②				<input type="checkbox"/> 添付		
③				<input type="checkbox"/> 添付		
5. 審査実績（審査実績による CPD 申請は、審査員補に限る）						
● JRCA AQ130/AI130 の 11 項、A0100 の 13 項の「有効な審査実績」に該当する審査実績の場合は、「有効な審査実績」（様式 5A）を作成し、審査スケジュールを添付して提出すること。 ● 上記に該当しない場合は、審査種類、日時・対象組織、審査を通じて習得した事項を「CPD 実績の記録 B」（様式 4B）に記述し、審査スケジュールを添付して提出すること。この場合は事前準備、報告等を含む審査に要した合計時間を申請できる。						
* 上記 1～5 の CPD 時間の合計を、右欄に記入					合計	
<small>注）資格の維持/更新の場合、主任審査員及び審査員は 1.5 時間/年、審査員補は 5 時間/年、サポート審査員（単独登録の場合）は 5 時間/年の CPD 実績が必要。</small>					30.0	

2019. 4. 1 版

Ⅲ－４，申請書の作成

審査員の新規登録、格上、更新、サーベイランス等の申請を行われる場合に、下記『申請書の作成』で申請書の出力ができます。『申請書の作成』をクリックして下さい。該当する申請のカテゴリがプルダウンで表示されますので、該当するカテゴリをクリックして下さい。ここでは一例として、ISMS (審査員)を選択します。

なお、新規登録については、電子申請に対応していませんので、出力いただいた申請書は従来どおり郵送でのご提出をお願いします。

HOME 登録情報変更 CPD 保管 申請書作成 資格申請 各種資料 動画コンテンツ ログアウト

審査員のページ
審査員・内部監査員・管理技術者

一般財団法人日本要員認証協会
JRCA Japanese R
マネジメント

『申請書の作成』をクリックして下さい。
該当する申請のカテゴリがプルダウンで
表示されます。

お名前 規格 太郎 生年月日
フリガナ 規格 太郎 前回ログイン日時
英 字 KIKAKU taro 前回パスワード変更日時

自宅
勤務先
所属認証機関
業務経験分野
Eメール
連絡先
送付方法

登録資格 ISMS審査員 (2014)
登録番号
アドオン資格 クラウドセキュリティ

[期 限]
更新期限
現在の期限を表示しています。

[申請履歴]
維持登録 受付日
移行登録 受付日
資格変更 受付日
更新登録 受付日
直近4履歴のみ表示しています。

申請書の作成
QMS
ISMS
FSMS
OHSMS
EMS

資格申請

JRCA NEWS
講演会等の動画
ログアウト

共通 日本要員認証協会の
設立について

ISMS (審査員)の場合(一例です)、
『ISMS (審査員)』をクリックします。

下の画面が開きます。お客様情報を入力した後、画面を下にスクロールしてください。なお、**オレンジ色で『必須』マークが付いている項目は必ず入力して下さい。**

『勤務先情報の変更』は『変更しない』を選択すると、登録情報に登録されている勤務先情報で申請書を作成することができます。『変更する』を選択すると、入力欄が表示され、登録情報とは別の勤務先情報で申請書を作成することができます。

情報セキュリティマネジメントシステム審査員の申請書作成

1、登録情報の確認

申請書を作成する前に、現在登録している情報を変更出来るようになりま。申請書に記載する登録情報の確認・修正を行ってから、2、作成条件の選択をお願いします。

氏名	関谷 太郎
フリガナ	関谷 太郎
英字	KIKAKU taro
生年月日	1958-08-12(昭和33年)
メールアドレス	<input type="text" value="kikakutaro@jrcr-jpa.or.jp"/> <p><small>※ kikaku@example.co.jp 入力した半角英数字の桁数が正しいと判定され、 実際のメールアドレスとは異なる場合があります。</small></p>
郵便番号	<input type="text" value="108"/> - <input type="text" value="0073"/> <p><small>※ 108 - 0073 半角数字で郵便4桁番号を入力してください。 (*) 海外在住の場合は 888-8800</small></p>
都道府県	<input type="text" value="東京都"/> <p><small>※ 東京都 (*) 海外在住の場合は「海外(洋楽)」を選択してください。</small></p>
住所	<input type="text" value="港区=田町=1-3-12"/> <p><small>※ 港区=田町=1-3-12 小町割りが町名、建物名を入力してください。 ※ 三軒4丁目、13号 建物、マンション名、棟番号、部屋番号を入力してください。</small></p>
電話番号	<input type="text" value="03-1234-5678"/> <p><small>※ 国内の市外局番から 03-4731-8800 海外の電話番号から +86-123-456-7890 半角数字を入力してください。</small></p>
AX番号	<input type="text"/> <p><small>※ 国内の市外局番から 03-4731-8800 海外の電話番号から +86-123-456-7890 半角数字を入力してください。</small></p>
勤務先情報の変更	<input checked="" type="radio"/> 変更しない <input type="radio"/> 変更する <input type="radio"/> 削除する
勤務先名	一般財団法人 日本規格協会
所属部署	マネジメントシステム審査員研修センター
勤務先郵便番号	108-0073 <p><small>※ 108 - 0073 半角数字で郵便4桁番号を入力してください。 (*) 海外在住の場合は 888-8800</small></p>
勤務先都道府県	東京都 <p><small>※ 東京都 (*) 海外在住の場合は「海外」を選択してください。</small></p>
勤務先住所	港区=田町=1-3-12 <p><small>※ 港区=田町=1-3-12 小町割りが町名、建物名を入力してください。 ※ 三軒4丁目、13号 建物、マンション名、棟番号、部屋番号を入力してください。</small></p>
勤務先電話番号	<input type="text" value="03-1234-5678"/> <p><small>※ 国内の市外局番から 03-4731-8800 海外の電話番号から +86-123-456-7890 半角数字を入力してください。</small></p>
勤務先AX番号	<input type="text"/> <p><small>※ 国内の市外局番から 03-4731-8800 海外の電話番号から +86-123-456-7890 半角数字を入力してください。</small></p>
所属する団体機関	日本規格協会ソリューションズ株式会社
連絡先	<input checked="" type="radio"/> 自宅 <input type="radio"/> 勤務先
送付方法	<input checked="" type="radio"/> メール送付 <input type="radio"/> 郵送

『必須』マークの付いた項目は必ず入力して下さい。

『変更する』を選択すると、入力欄が表示され、登録情報とは別の勤務先で情報申請書を作成することができます。

画面を下にスクロールすると、下の画面が表示されます。申請するマネジメントシステム、種類、資格、併せ持ち資格、業務経験のある事業分野の登録有無を選択し、『作成条件の確認』をクリックして下さい。申請内容を間違えた場合は、正しい項目をクリックし直すか、『作成条件の消去』をクリックして下さい。クリックせずに画面を閉じると、申請書は作成されませんので、ご注意下さい。

ISMSクラウドセキュリティ審査員の新規申請と他の申請を同時に申請される方へ

それぞれの申請につき、申請処理を行ってください。
 例)「ISMSクラウドセキュリティ審査員の新規申請」と「ISMS審査員の更新申請」を同時に行う場合は、「ISMSクラウドセキュリティ審査員の新規申請」で1回の申請処理、「ISMS審査員の更新申請」で1回の申請処理を行ってください。

格上げ申請と他の申請を同時に申請される方へ

それぞれの申請につき、申請処理を行ってください。
 例)「維持申請」と「格上げ申請」を同時に行う場合は、「維持申請」で1回の申請処理、「格上げ申請」で1回の申請処理を行ってください。

作成条件の5つの質問に答えることにより申請書を自動作成することができます。

2、作成条件

Q1 申請するマネジメントシステムを選択してください。(ISMS固定)

- ISMS
- ISMS-CLS (ISMS-CLSの新規申請はチェックしてください)

申請するマネジメントシステムを選択してクリックして下さい。

Q2 申請する種類を選択してください。

- 新規
- 資格拡大
- 格上げ
- 維持 (サーベイランス)
- 更新

申請する種類を選択してクリックして下さい。

Q3 申請する資格を選択してください。

- 審査員補
- 審査員
- 主任審査員
- エキスパート審査員

申請する資格を選択してクリックして下さい。

Q4 併せ持ち資格を選択してください。

- エキスパート審査員
- 内部監査員
- 管理技術者

申請する併せ持ち資格を選択してクリックして下さい。

Q5 業務経験のある事業分野の登録有無を選択してください。

- 登録する
- 登録しない

業務経験のある事業分野の登録有無を選択してクリックして下さい。

選択が終わったら、『作成条件の確認』をクリックして下さい。

作成条件の確認 作成条件の消去

下の画面が開きます。作成条件を確認し、画面下部チェックボックスにチェックを入れた後、『申請書の出力』をクリックして下さい。申請書のPDFが出力されます。作成条件が正しくない場合は『作成条件の修正』をクリックして下さい。入力画面に戻ります。

審査員のページ
審査員・内部監査員・管理技術者

HOME 登録情報変更 CFO保守 申請書作成 資格申請 各種資料 動画コンテンツ ログアウト

一部が認定人日本登録監査協会
マネジメントシステム審査員研修センター (JRCA)
Japanese Registration of Certified Auditors

情報セキュリティマネジメントシステム審査員の申請書作成

登録内容の確認

赤い背景色の項目が、今回の申請書の作成とともに更新されます。

お名前	沢村 太郎
フリガナ	タロウ 沢村
英字	KIKAKU taro
生年月日	1958-08-12(昭和33年)
メールアドレス	kikakutaro@jrca-jpa.or.jp
郵便番号	108-0073
都道府県	東京都
住所	港区三田3-13-12
電話番号	03-1234-5678
FAX	
勤務先名	一般社団法人 日本登録監査協会
所属部署	マネジメントシステム審査員研修センター
勤務先郵便番号	108-0073
勤務先都道府県	東京都
勤務先住所	港区三田
勤務先電話番号	03-9876-5432
勤務先FAX番号	
所属する認定機関	日本規格協会ノーションズ株式会社
郵便連絡先	自宅
案内送付方法	メール送付

作成条件の確認

- A1** 申請マネジメントシステム : ISMS + ISMS-CLS
- A2** 申請種類 : 維持
- A3** 申請資格 : 審査員補
- A4** 併せ持ち資格 : (選択されていません)
- A5** 業務経験のある事業分野 : 登録する

上記内容が正しい場合は、下記はチェックの上「申請書の出力」をクリック、修正したい場合は「登録内容、作成条件の修正」をクリックして下さい。

上記の通り、登録情報を確認いたしました。

申請内容に間違いがないことを確認いたしました。

作成条件が正しい場合は「申請書の出力」をクリック、修正したい場合は「作成条件の修正」をクリックして下さい。

申請書の出力 **作成条件の修正**

内容をよく読んで上で、チェックを入れてください。

『作成条件の修正』をクリックすると、入力画面に戻ります。

作成条件を確認し、『申請書の出力』をクリックして下さい。

下のPDFが出力されますので、印刷（郵送）もしくは、パソコンに保存（電子申請）をして下さい。

JRCA 様式 1-1

一般財団法人 日本委員認証協会
マネジメントシステム審査員評価登録センター(JRCA)部中

2021 年 10 月 15 日

情報セキュリティマネジメントシステム審査員 登録申請書

私は、次の特内の事項を誓約して、以下の申請をします。

【誓約】私は、MS審査員資格基準の共通付属書(JRCA AJ140)に規定された審査員倫理綱領、審査員の権利及び義務を遵守することを誓います。

マネジメントシステム： ISMS ISMS-CLS
 資格区分： 審査員補 審査員 主任審査員 エキスパート審査員
 申請の種類： 新規 資格拡大 (他のMS資格ありの場合)
 維持(サバイバル) 更新 格上げ[緩和適用あり： 他のMS資格あり / 再格上げ]
 併せ持ち資格あり： エキスパート審査員 内部監査員 (AP/ XP) 管理技術者 (AP/ XP)
 業務経験のある事業分野 申請あり

資格区分： ISMS審査員 (2014) 登録番号： ISJ-B0 有効期限： 2023 年 08 月 31 日
 他のMS資格 A21365 QMS審査員補2015

申請者：氏名： 規格 太郎 (印) (署名又は記名押印)
 フリガナ： キカク タロウ
 ローマ字： KIKAKU taro
 生年月日 (西暦)： 1958 年 08 月 12 日
 e-メール： kikakutaro@jrca-isa.or.jp
e-メールは、資格手続以外に、JRCAからのお知らせにも使用する場合があります。

自宅：住所：〒 108-0073
東京都港区三田3-13-12
 TEL： 03-1234-5678 FAX： _____
 勤務先：組織名： 一般財団法人 日本委員認証協会
 所属： マネジメントシステム審査員評価登録センター
 所在地：〒 108-0073
東京都港区三田
 TEL： 03-9876-5432 FAX： _____

所属するMS認証機関： 日本規格協会ソリューションズ株式会社

連絡先 自宅 ←又は→ 勤務先
 案内送付方法 e-メール ←又は→ 郵送

注) スムーズなご案内のため、e-メールのご利用を推奨します。e-メール選択の場合、維持/更新などのご案内は、e-メール、それ以外の文章(特定結果通知、登録証明書等)は郵送となります。

JRCA-HPPTの情報公開：「審査員のページ」<https://auditor.jrca-isa.or.jp/members/login> から登録・同意ください。
 注)「審査員のページ」内の「登録情報の変更」内「ホームページでの公表」で公表する項目を選択いただき、確認画面で同意いただく項目を公表します。

2021.4.1 版[Web]

下の画面が開きます。その後の手続きは、『各種手続きの手引き (JRCA AI340)』でご確認ください。

HOME
登録情報変更
CPD保管
申請書作成
資格申請
各種資料
動画コンテンツ
ログアウト

審査員のページ

審査員・内部監査員・管理技術者

一般財団法人日本委員認証協会
マネジメントシステム審査員評価登録センター (JRCA)
Japanese Registration of Certificated Auditors

情報セキュリティマネジメントシステム審査員の申請書作成

申請書の作成は完了しました。

「資格申請」から申請書と必要な書類をアップロードし、申請処理をしてください。
 または、プリンタに出力した申請書に署名が押印のうえ必要な書類を同封してご郵送ください。

【郵送先】
 〒108-0073 東京都港区三田3丁目11-29 三田Avanti
 一般財団法人 日本委員認証協会
 マネジメントシステム審査員評価登録センター (JRCA)

手続きの詳細および必要な申請書様式は、[ISMS審査員の登録申請についてのページ](#)でご確認ください。

なお、業務経験のある事業分野を登録する場合は、出力した申請書（様式1）と一緒に業務経験のある事業分野申請書（様式2c）を添付してください。詳細は「[業務経験のある事業分野「登録申請のご案内](#)」をご覧ください。

Ⅲ－5、資格申請

付属書 1 の電子申請対応一覧表に記載のとおり資格申請が可能です。『資格申請』をクリックして下さい。申請のカテゴリがプルダウンで表示されますので、該当する資格を選択して下さい。

HOME
登録情報変更
CPD 保管
申請書作成
資格申請
各種資料
動画コンテンツ
ログアウト

審査員のページ

審査員・内部監査員・管理技術者

お名前 規格 太郎 生年月日 1958

フリガナ ｷｷｸ ﾀﾛ 前回ログイン日時

英 字 KIKAKU taro 前回パスワード変更日時

『資格申請』をクリックして下さい。
該当する申請のカテゴリがプルダウンで表示されます。

自宅

勤務先

所属認証機関

業務経験分野

Eメール

連絡先

送付方法

ISMS

QMS

登録資格	ISMS審査員 (2014)	
登録番号	ISJ-	
アドオン資格	クラウドセキュリティ	
[期 限]		
維持期限	2019-08-31	
更新期限	2021-08-31	
	2021-10-20 現在の期	
[申請履歴]		
維持登録	2020-09-01	受付日
更新登録	2018-09-01	受付日
更新登録		受付日
資格変更		受付日

直近4履歴のみ表示しています。

HOME

登録情報の変更

CPD の保管

申請書の作成

資格申請

QMS

ISMS

審査員

内部監査員

管理技術者

FSMS

OHSMS

EMS

AS

各種資料

講演会等の動画

ログアウト

審査員(ISMS)の場合(一例です)、
『審査員(ISMS)』をクリックします。

下の画面が開きます。『新規申請』をクリックしますと、審査員の申請を行うことができます。

HOME 登録情報変更 CPD保管 申請書作成 **資格申請** 各種資料 動画コンテンツ ログアウト

審査員のページ
審査員・内部監査員・管理技術者

一般財団法人日本委員認証協会
マネジメントシステム審査員評価登録センター (JRCA)
Japanese Registration of Certificated Auditors

情報セキュリティマネジメントシステム審査員の申請

・資格申請時にパスワード保護された添付ファイルがあると申請の受付ができません。
ファイルを添付する場合は、パスワード保護されていないことを確認の上提出してください。
・申請書の内容に不足等があり、追加資料を提出される場合は、メール (jrca-isms-mail@jsa.or.jp) 又は郵送で受け付けます。
本システムでの再提出はできません。

申請実行

過去の申請情報

『申請実行』をクリックして下さい。

下の画面が開きます。申請するマネジメントシステム、種類、資格を選択し、『作成条件の確認』をクリックして下さい。申請内容を間違えた場合は、正しい項目をクリックし直して下さい。クリックせずに画面を閉じますと、申請されませんので、ご注意下さい。

審査員のページ
審査員・内部監査員・管理技術者

一般財団法人日本委員認証協会
マネジメントシステム審査員評価登録センター (JRCA)
Japanese Registration of Certificated Auditors

情報セキュリティマネジメントシステム審査員の申請

申請する項目を以下より選択してください。

申請内容

Q1 申請するマネジメントシステムを選択してください。(ISMS固定)

- ISMS
- ISMS-CLS

申請するマネジメントシステムを選択して下さい。

Q2 申請する種類を選択してください。

- 新規
- 資格拡大
- 格上げ
- 維持 (サーベイランス)
- 更新

申請する種類を選択して下さい。

Q3 申請する資格を選択してください。

- 審査員補
- 審査員
- 主任審査員
- エキスパート審査員

申請する資格を選択して下さい。

Q4 申請する基準を選択してください。

- 新基準
- 旧基準

申請で適用するJRCAの基準 (2021年4月施行の新基準か、変更前の旧基準か) を選択して下さい。

選択したら、『作成条件の確認』をクリックして下さい。

作成条件の確認 戻る

『作成条件の確認』をクリックしますと、下の画面が開きます。各提出資料の『ファイルを選択』をクリックすると、提出する資料を選択することができます。『+』をクリックすると、各提出資料の提出できる資料数を増やすことができます。『-』をクリックしますと、各提出資料の提出できる資料数を減らすことができます。『キャンセル』をクリックしますと、ファイルの選択を解除することができます。選択ができましたら、画面を下にスクロールして下さい。なお、**オレンジ色で『必須』のマークが付いている項目は必ず入力して下さい。**

a)更新申請

審査員のページ

審査員・内部監査員・管理技術者

一般財団法人日本管理会計師協会
マネジメントシステム審査員評価登録センター (JRCA)
Japanese Registration of Certificated Auditors

情報セキュリティマネジメントシステム審査員の申請

選択情報

マネジメントシステム : ISMS + ISMS-CLS

申請種類 : 更新

申請資格 : 審査員

提出資料

登録申請書 (誓約含む) (様式1-1)	必須	ファイルを選択	申請書.pdf
3年分の有効な審査実績 (直近1年を含む) (様式5D)	必須	ファイルを選択	審査実績.pdf
審査実績 (1)			+ -
有効な審査実績 (様式5A)	必須	ファイルを選択	有効な審査実績.pdf
審査スケジュール	必須	ファイルを選択	審査スケジュール.pdf
審査報告書		ファイルを選択	審査報告書.pdf
継続的専門能力開発(CPD)記録 (様式4A, 4B)	必須	ファイルを選択	CPD記録.pdf
教育受講プログラム		ファイルを選択	教育受講プログラム.pdf
顔写真 (.jpg/.png/.bmp)		ファイルを選択	顔写真.png
払い込み記録 (様式8)		ファイルを選択	払い込み票.pdf
その他		ファイルを選択	その他.pdf

「その他」に関する利用方法について
上記で指定されているファイルの他、「業務経験のある事業分野」、併せ持ち資格の維持・更新にかかわる申請書類の添付「内部監査実績」「活動実績」、又は、領収書発行依頼表等、適宜必要な書類をPDFにて添付いただけます。

『ファイルを選択』をクリックして、資料を選択して下さい。

『+』をクリックすると、各資料の提出できる数を増やすことができます。『-』をクリックすると、各資料の提出できる数を減らすことができます。

『キャンセル』をクリックすると、ファイルの選択を解除できます。

『必須』マークの付いた項目は必ず入力して下さい。

有効な審査実績、審査スケジュール、審査報告書はセットになっています。

画面を下にスクロールすると、下の画面が表示されます。振込連絡票を入力した後、入力内容をご確認の上、『申請する』をクリックして下さい。『申請する』をクリックせずに画面を閉じると、変更した情報が反映されませんので、ご注意下さい。なお、**オレンジ色で『必須』マークが付いている項目は必ず入力して下さい。**

*** 申請後に申請内容の変更はできませんので、入力内容にお間違いがないよう、ご注意下さい。**

継続的専門能力開発（CPD記録（様式4A、4B）の保管に関する注意事項
 ※「CPD保管」機能でアップロードしたエビデンスは、自動連携されません。
 ※「CPDダウンロード」機能でダウンロードしたPDFを本機能で再度アップロードしてください。

振込連絡票

『必須』マークの付いた項目は必ず入力して下さい。

入力内容をご確認の上、『申請する』をクリックして下さい。

『申請する』をクリックすると、確認画面が表示されます。『OK』をクリックしますと、申請することができます。『キャンセル』をクリックしますと、入力画面に戻ります。

『OK』をクリックしますと、申請ができます。

『キャンセル』をクリックしますと、入力画面に戻ります。

下の画面が表示されましたら、申請が完了です。

情報セキュリティマネジメントシステム審査員の申請

申請が完了しました。

ご不明な点がある場合は下記にご連絡ください。

[郵送先]

〒108-0073 東京都港区三田3丁目11-28 三田Avanti
一般財団法人日本要員認証協会
マネジメントシステム審査員評価登録センター (JRCA)

画面上部バー『資格申請』にカーソル乗せると、プルダウンが表示されますので、該当するカテゴリをクリックして下さい。

下の申請画面に戻ります。『過去の申請情報』から申請履歴や申請状況を確認することができます。入力した申請情報が一覧に反映されていることを確認して下さい。

HOME 登録情報変更 CPD 保管 申請書作成 資格申請 各種資料 動画コンテンツ ログアウト

審査員のページ

審査員・内部監査員・管理技術者

一般財団法人日本要員認証協会
マネジメントシステム審査員評価登録センター (JRCA)
Japanese Registration of Certificated Auditors

情報セキュリティマ 過去の申請情報から申請履歴や申請状況を確認することができます。

申請実行

過去の申請情報

日付	種類	資格	状況
2021-02-05	更新	審査員	受付処理中

状況の表示例

1	受付処理中	JRCA 内で電子ファイルを受領し評価の準備中
2	評価中	JRCA 内で書類評価を行っている
3	追加資料提出依頼中	書類の不備があり追加資料の提出を依頼している
4	判定結果通知済	JRCA 内の判定会議が終了し、判定結果を通知済み

b)維持申請

審査員のページ

審査員・内部監査員・管理技術者

一般財団法人日本審計師協会の
マネジメントシステム審査員評価登録センター (JRCA)
Japanese Registration of Certificated Auditors

情報セキュリティマネジメントシステム審査員の申請

選択情報

マネジメントシステム : ISMS
申請種類 : 維持
申請資格 : 審査員

『+』をクリックすると、各資料の提出できる数を増やすことができます。
『-』をクリックすると、各資料の提出できる数を減らすことができます。

『キャンセル』をクリックすると、ファイルの選択を解除できます。

提出資料

登録申請書 (監約含む) (様式1-1)	必須	ファイルを選択	申請書_ISMS_2021.10.1.pdf	+	-	キャンセル
有効な審査実績の一覧 (維持・更新用) (様式5D)	必須	ファイルを選択	有効な審査実績.pdf	+	-	キャンセル
継続的専門能力開発(CPD)記録 (様式4A、4B)	必須	ファイルを選択	CPD記録_ISMS.pdf	+	-	キャンセル
研修受講プログラム		ファイルを選択	研修プログラム.pdf	+	-	キャンセル
払い込み記録 (様式8)		ファイルを選択	払込票.pdf	+	-	キャンセル
その他		ファイルを選択	選択されていません	+	-	キャンセル

「その他」に関する利用方法について
上記で指定されているファイルの他、「業務経験のある事業分野」、併せ持ち資格の維持・更新にかかわる申請書類の添付「内部監査実績」「活動実績」、又は、領収書発行依頼表等、適宜必要な書類をPDFにて添付いただけます。

継続的専門能力開発 (CPD記録 (様式4A、4B) の保管に関する注意事項
※「CPD保管」機能でアップロードしたエビデンスは、自動連携されません。
※「CPDダウンロード」機能でダウンロードしたPDFを本機能で再度アップロードしてください。

振込連絡票

振込名義	必須	キカクテウ
振込日	必須	2021 年 10 月 1 日
振込金額	必須	12345
備考		<div style="border: 1px solid #ccc; height: 80px;"></div>

入力内容をご確認の上、『申請する』をクリックして下さい。

申請する キャンセル

以下、更新申請の手順と同じです。

c)資格拡大申請

情報セキュリティマネジメントシステム審査員の申請

『ファイルを選択』をクリックして、資料を選択して下さい。

『+』をクリックすると、各資料の提出できる数を増やすことができます。
『-』をクリックすると、各資料の提出できる数を減らすことができます。

『キャンセル』をクリックすると、ファイルの選択を解除できます。

『必須』マークの付いた項目は必ず入力して下さい。

「その他」に関する利用方法について
上記で指定されているファイルの他、「業務経験のある事業分野」、併せ持ち資格の維持・更新にかかわる申請書類の添付「内部監査実績」「活動実績」、又は、領収書発行依頼表等、適宜必要な書類をPDFにて添付いただけます。

継続的専門能力開発（CPD記録（様式4A、4B）の保管に関する注意事項
※「CPD保管」機能でアップロードしたエビデンスは、自動連携されません。
※「CPDダウンロード」機能でダウンロードしたPDFを本機能で再度アップロードしてください。

振込連絡票

『必須』マークの付いた項目は必ず入力して下さい。

入力内容をご確認の上、『申請する』をクリックして下さい。

振込名義 必須

振込日 年 月 日 必須

振込金額 必須

備考

申請する
キャンセル

以下、更新申請の手順と同じです。

d)格上げ申請

情報セキュリティマネジメントシステム審査員の申請

『ファイルを選択』をクリックして、資料を選択して下さい。

『+』をクリックすると、各資料の提出できる数を増やすことができます。
『-』をクリックすると、各資料の提出できる数を減らすことができます。

『キャンセル』をクリックすると、ファイルの選択を解除できます。

『必須』マークの付いた項目は必ず入力して下さい。

『必須』マークの付いた項目は必ず入力して下さい。

入力内容をご確認の上、『申請する』をクリックして下さい。

選択情報

マネジメントシステム : ISMS
 申請種別 : 格上げ
 申請資格 : 審査員

提出資料

登録申請書 (簡約含む) (様式1-1)	必須	ファイルを選択	申請書 ISMS 2021.10.1.pdf	キャンセル
有効な審査実績の一覧 (様式5C)		ファイルを選択	審査実績一覧 (5C).pdf	キャンセル
審査実績 (1)				
有効な審査実績 (様式5A)	必須	ファイルを選択	審査実績 (5A).pdf	キャンセル
審査能力・リーダ能力の確認書 (様式3A) *	必須	ファイルを選択	審査能力の確認書 (3A).pdf	キャンセル
審査スケジュール	必須	ファイルを選択	審査スケジュール.pdf	キャンセル
審査報告書		ファイルを選択	審査報告書.pdf	キャンセル
申請者の力量を示す資料		ファイルを選択	申請者の力量資料.pdf	キャンセル
指導者の力量を示す資料		ファイルを選択	指導者の力量資料.pdf	キャンセル
審査員登録証等の写真 (緩和措置適用の場合)		ファイルを選択	選択されていません	キャンセル
払い込み記録 (様式8)		ファイルを選択	払込票.pdf	キャンセル
その他		ファイルを選択	選択されていません	キャンセル

*旧基準による、格上げの審査日数の緩和をする場合、様式3Cをご利用下さい。

「その他」に関する利用方法について
 上記で指定されているファイルの他、「業務経験のある事業分野」、併せ持ち資格の維持・更新にかかわる申請書類の添付「内部監査実績」「活動実績」、又は、領収書発行依頼表等、適宜必要な書類をPDFにて添付いただけます。

継続的専門能力開発 (CPD記録 (様式4A, 4B)) の保護に関する注意事項
 ※「CPD保護」機能でアップロードしたエビデンスは、自動連携されません。
 ※「CPDダウンロード」機能でダウンロードしたPDFを本機能で再度アップロードして下さい。

振込連絡票

『必須』マークの付いた項目は必ず入力して下さい。

入力内容をご確認の上、『申請する』をクリックして下さい。

『必須』マークの付いた項目は必ず入力して下さい。

入力内容をご確認の上、『申請する』をクリックして下さい。

振込連絡票

振込名義 必須

振込日 必須 2021 年 10 月 1 日

振込金額 必須

備考

以下、更新申請の手順と同じです。

Ⅲ－6、JRCA NEWS の閲覧

JRCA NEWSを閲覧する場合には、ログイン後の画面の右側メニュー又は上部タブより『各種資料』⇒『JRCA NEWS』をクリックして下さい。

下の画面が開きますので、閲覧を希望する号の青字部分をクリックして下さい。PDFファイルが開きます。閲覧のためには、Adobe Reader®が必要です。

Ⅲ-7, 講演会等の動画の視聴

当センター主催の講演会等の動画を視聴する場合には、ログイン後の画面の右側メニューより『講演会等の動画』をクリックして下さい。

審査員のページ

審査員・内部監査員・管理技術者

一般財団法人日本要員認証協会
マネジメントシステム審査員評価登録センター (JRCA)
Japanese Registration of Certificated Auditors

お名前	規格 太郎	生年月日	1957-09-16(昭和32年)
フリガナ	規カ 知カ	前回ログイン日時	2021-03-22 14:50:58
英 字	KIKAKU taro	前回パスワード変更日時	-

自宅

郵便番号	102-0073
住所	東京都千代田区千代田
電話番号	03-3403-4503
FAX番号	

- 勤務先
- 所属認証機関
- 業務経験分野
- Eメール
- 連絡先
- 送付方法
- ISMS
- IEX
- QMS
- ISMS-CLS
- AS
- FSMS

『講演会等の動画コンテンツ』をクリックして下さい。

メニュー

- HOME
- 登録情報の変更
- CPDの保管
- 申請書の作成
- 資格申請
- 各種資料
- 講演会等の動画
- ログアウト

共通 日本要員認証協会の設立について

下の画面が開きますので、視聴を希望する講演の画像部分をクリックして下さい。
 視聴に際しては、以下の動作環境と注意事項をご確認下さい。

- ・マイクロソフトのウェブブラウザをご使用の場合は、Microsoft Edge の最新版でご覧ください。
- ・パソコンの性能や通信回線の状況により、音声とパワーポイントが若干ずれるときがございます。ご了承ください。
- ・動画のダウンロードは、著作権を侵害いたしますのでおやめください。
- ・講演者へのご質問はご遠慮ください。

HOME
登録情報変更
CPD 保管
申請書作成
資格申請
各種資料
動画コンテンツ
ログアウト

審査員のページ

審査員・内部監査員・管理技術者

一般財団法人日本審査員協会
 マネジメントシステム審査員評価登録センター (JRCA)
 Japanese Registration of Certificated Auditors

講演会等の動画コンテンツ

このページには講演会などの動画を掲載しています。継続的に能力開発を行う上でテーマ選定にお役立ていただければ幸いです。

■動作環境と注意事項

- ・マイクロソフトのウェブブラウザをご使用の場合は Internet Explorer(IE)11 以上でご覧下さい。(IE10 以前は対応していません)
- ・動画の複製、再配布は著作権を侵害いたしますのでおやめください。
- ・講演者へのご質問はご遠慮ください。

JRCA講演会

視聴したい講演の画像を
クリックして下さい。

JRCA講演会に来られなかった方や遠方の方でもご覧いただけるよう、JRCA講演会を掲載いたします。なお、講演者のご協力のもと、可能な範囲で動画を掲載しております。次回以降も講演者のご協力がいただければ掲載していきます。

* 講演資料は本ページの『JRCA NEWS』に掲載していますので、併せてご覧ください。

2020年1月
 内部監査の有効性を高めるために
 マネジメントシステム・サポーター
 土居栄三 氏
 時間 01:02:16 掲載日: 2020-02-17

2020年1月
 プロセスアプローチの基本 ～実践と監査への見方・考え方～

ポップアップで下のような画面が開きます。動画は自動的に始まりますが、もししばらく待っても始まらない場合には、再生ボタンをクリックして下さい。それでも始まらない場合は、一旦画面を閉じて、やり直して下さい。

Ⅲ－8、EMS 提供情報の閲覧（最新環境法改正情報、環境知識の習得、等）

EMS提供情報を閲覧する場合には、ログイン後の画面の右側メニュー又は上部タブより『各種資料』⇒『EMS情報提供』をクリックして下さい。

次の画面が開きますので、閲覧を希望する号の青字部分をクリックして下さい。PDFファイルが開きます。閲覧のためには、Adobe Reader®が必要です。

HOME
登録情報変更
CPD 保管
申請書作成
資格申請
各種資料
動画コンテンツ
ログアウト

審査員のページ

審査員・内部監査員・管理技術者

一般財団法人日本審査員協会
マネジメントシステム審査員評価登録センター (JRCA)
Japanese Registration of Certificated Auditors

最新環境法改正情報

- 第1回 官報公布 令和元年7月～9月**

掲載日 2019-10-15 PDFファイル 617.3KB

閲覧したい号（青字部分）をクリックして下さい。
- 第2回 官報公布 令和元年10月～12月**

掲載日 2020-01-20 PDFファイル 1095.3KB
- 第3回 官報公布 令和2年1月～3月**

掲載日 2020-04-15 PDFファイル 1018.2KB

環境知識の習得

- No.1 監査の原則・手順・技法**

掲載日 2019-05-21 PDFファイル 905KB
- No.2 環境関連法規制の理解(前編)**

掲載日 2020-04-17 PDFファイル 2724.1KB

過去の講演会資料

- 2018年度環境マネジメントシステム審査員への最新環境情報講演会資料（佐藤氏講演資料）**

掲載日 2018-11-09 PDFファイル 4906.4KB
- 2018年度環境マネジメントシステム審査員への最新環境情報講演会資料（田中氏講演資料）**

掲載日 2018-11-09 PDFファイル 2935KB

Ⅲ-9, ログアウト

サービスやコンテンツを利用した後は、個人情報保護のためにログアウトして下さい。

ログアウトするためには、ログイン中の画面の右側メニューより『ログアウト』をクリックして下さい。

HOME
登録情報変更
CPD 保管
申請書作成
資格申請
各種資料
動画コンテンツ
ログアウト

審査員のページ

審査員・内部監査員・管理技術者

一般財団法人日本要員
マネジメントシステム
Japanese Registrar

『ログアウト』をクリックして
下さい。

自宅

勤務先

所属認証機関

業務経験分野

Eメール

連絡先

送付方法

ISMS

IEX

QMS

ISMS-CLS

AS

FSMS

お名前	規格 太郎	生年月日	
フリガナ	キカク タロウ	前回ログイン日時	
英 字	KIKAKU taro	前回パスワード変更日時	2020-10-21 09:59:00

登録資格	ISMS審査員 (2014)		
登録番号	123-00000000		
アドオン資格	クラウドセキュリティ		

[期 限]

更新期限	2017-08-31		
	2021-02-03 現在の期限を表示しています。		

[申請履歴]

維持登録	2017-08-01	受付日	
移行登録		受付日	
資格変更		受付日	
更新登録	2014-09-01	受付日	2014-02-25

直近4履歴のみ表示しています。

メニュー

[HOME](#)

[登録情報の変更](#)

[CPDの保管](#)

[申請書の作成](#)

[資格申請](#)

[各種資料](#)

[講演会等の動画](#)

[ログアウト](#)

共通

日本要員認証協会の
設立について

IV、審査員情報の検索

審査員の情報を検索されるは、上部バーの『審査員の検索』をクリックして下さい。

※[JSAのHP内にある「審査／要員認証」の「ISOマネジメントシステム審査員等の資格登録（JRCA）」の「審査員のページ」の「審査員情報の検索」](#)から飛ぶことも可能です。

システム統合に関するお願い

電子申請への順次移行に伴い、4月1日よりEMS専用ページの統合を行いました。
セキュリティの観点から、EMS審査員の方がログインされる際、右下にあります「初めてご利用の方はこちらから」の「パスワードを登録する」ボタンよりご利用頂いているパスワードの変更をお願い致します。
誠にお手数をお掛け致しまして申し訳ございませんが、ご理解・ご協力の程、宜しくお願い申し上げます。
審査員ページのご利用方法については、[こちら](#)をご確認ください。また、EMSの情報提供に関しては、各種資料よりご確認ください。

既にパスワードを登録済みの方

資格登録番号とパスワードを入力して「ログイン」を押してください。

資格登録番号

パスワード

[パスワードを忘れた方](#)
[QMSとISMSの両方の資格をお持ちの方](#)

初めてご利用の方はこちらから

ログイン用パスワードをご登録ください。

ご登録いただくと審査員のための有益なサービスとコンテンツをご利用いただけます。
但し、当センターに登録済みの審査員の方限定です。

下記のサービスとコンテンツをご利用いただけます。

1. 登録者情報の参照・変更
2. 申請書の作成
3. JRCA NEWS
4. 講演会等の動画コンテンツ

次ページの画面(<https://auditor.jrca-jsa.or.jp/searches/>)が開きますので、プルダウンメニューから検索するマネジメントシステム、および検索したい方の『性』もしくは『名』を入力してください。

Login 審査員情報の検索

審査員のページ

審査員・内部監査員・管理技術者

一般財団法人日本要員認証協会
マネジメントシステム審査員評価登録センター (JRCA)
Japanese Registration of Certificated Auditors

審査員情報の検索

「名前から探す」、「登録番号から探す」、「各種条件から探す」機能を使うことができます。

名前から探す 登録番号から探す 各種条件から探す

2021-02-03 14:24 更新

- ▶ ご利用条件
- ▶ ご利用方法

姓を入力してください (前方一致検索)

名を入力してください (前方一致検索)

Q この条件で検索する

プルダウンでマネジメントシステムを選択して下さい。

『性』もしくは『名』を入力して下さい。

検索条件の確認ができれば、『この条件で検索する』をクリックして下さい。

Login 審査員情報の検索

審査員のページ

審査員・内部監査員・管理技術者

一般財団法人日本要員認証協会
マネジメントシステム審査員評価登録センター (JRCA)
Japanese Registration of Certificated Auditors

審査員情報の検索

「名前から探す」、「登録番号から探す」、「各種条件から探す」機能を使うことができます。

名前から探す 登録番号から探す 各種条件から探す

2021-02-03 14:24 更新

- ▶ ご利用条件
- ▶ ご利用方法

名を入力してください (前方一致検索)

Q この条件で検索する

上記項目に誤りがないことを確認して、ここをクリックして下さい。

下の画面が開き、検索した方の一覧が表示されます。該当者が見つかった場合は『表示する』をクリックしますと、詳細を確認することができます。該当者が見つからない場合は『>』を押すと次のページへ、『>>』を押すと最後のページへ飛ぶことができます。検索し直す場合は、『検索条件設定へ戻る』をクリックして下さい。

Login
審査員情報の検索

審査員のページ

審査員・内部監査員・管理技術者

一般財団法人日本要員認証協会
マネジメントシステム審査員評価登録センター (JRCA)
Japanese Registration of Certificated Auditors

審査員情報の検索

「名前から探す」、「登録番号から探す」、「各種条件から探す」機能を使うことができます。

名前から探す
登録番号から探す
各種条件から探す

検索条件：キーワード

MS種類：QMS
姓：山田

<< <
1 / 4
> >>

MS種類	資格	登録番号	姓 名	都道府県	市区町村	業務経験のある事業分野	詳細情報
QMS	審査員補	A:	山田	(非公開)	(非公開)	(非公開)	表示する
QMS	審査員	A:	山田	(非公開)	(非公開)	(非公開)	表示する
QMS	審査員補	A:	山田	(非公開)	(非公開)	(非公開)	表示する
QMS	審査員補	A:	山田	(非公開)	(非公開)	(非公開)	表示する
QMS	主任審査員	A:	山田	(非公開)	(非公開)	(非公開)	表示する
QMS	審査員	A:	山田	(非公開)	(非公開)	(非公開)	表示する
QMS	主任審査員	A:	山田	(非公開)	(非公開)	(非公開)	表示する
QMS	審査員補	A:	山田	(非公開)	(非公開)	(非公開)	表示する

<< <
1 / 4
> >>

検索条件設定へ戻る

該当者が見つからない場合は、『>』
または『>>』を押してください。

詳細を確認する場合は、『表示する』を押してください。

検索し直す場合は、『検索条件設定へ戻る』を押してください。

『表示する』をクリックすると、下の画面が表示されます。『検索結果へ戻る』をクリックすると、検索結果一覧に戻ることができます。

Login 審査員情報の検索

審査員のページ

審査員・内部監査員・管理技術者

一般財団法人日本要員認証協会
マネジメントシステム審査員評価登録センター (JRCA)
Japanese Registration of Certificated Auditors

審査員情報の検索

詳細情報

山田

YAMADA |

<p>登録番号</p> <p>MS種類</p> <p>資格区分</p> <p>他のJRCA資格</p> <p>都道府県</p> <p>市区町村</p> <p>メールアドレス</p> <p>電話</p> <p>FAX</p> <p>業務経験のある事業分野</p>	<p>QMS</p> <p>審査員補 (非公開)</p> <p>(非公開)</p> <p>(非公開)</p> <p>(非公開)</p> <p>(非公開)</p> <p>(非公開)</p>
--	---

『検索結果へ戻る』をクリックすると、
検索結果一覧に戻ることができます。

🏠 検索結果へ戻る

V, 利用環境について

■ 動作環境

・当サイトを快適に閲覧・ご利用いただくためには以下のブラウザを推奨いたします。

Windows	Microsoft Edge 最新版 Google Chrome 最新版 Mozilla Firefox 最新版
Macintosh	Safari 最新版

- ※ ご利用のブラウザの種類により一部のレイアウトが乱れる場合がありますが、機能に問題はありませ
んのので、ご了解の上そのままご利用ください。
- ※ ipad、Androidなどの情報端末、iphone、Androidなどのスマートフォンはサポートしておりませ
ん。（表示が崩れるほか、閲覧以外の機能がご利用いただけない場合があります。）
- ※ お客さまのご利用環境によっては、当サイトが提供するサービスを一部ご利用できない場合があり
ます。

・『審査員のページ』では、JavaScriptおよびスタイルシートを使用しています。ご覧になる際にはブラウザ
設定でクッキー(Cookies)、JavaScriptを有効にしてください。

これらが無効に設定されている場合、正常にご利用いただくことはできませんのでご注意願います。

■ セキュリティ

※SSLについて

当サイトでは、お客様の大切な個人情報などを安心してご入力いただけるように、「TLS
(Transport Layer Security)」という暗号化通信機能（SSL = Secure Socket Layerとい
う暗号化通信方式をもとに標準化されたもの）を導入し、情報を保護しております。

■ クッキー (Cookies) の使用について

クッキー(Cookies)とは、ウェブサイトがお客様のコンピュータに送信してくるデータファイルで、お客様
が再度訪れたときに、ウェブサイトがお客様のコンピュータから読み取ることができます。当サイトでは、一
部のページでクッキー(Cookies)の仕組みを利用して、お客様が毎回入力する手間を省いたり、お客
様が訪れたページの履歴情報などを収集することがあります。クッキー(Cookies)によってお客様の個
人情報を得ることはありません。またお客様はクッキー(Cookies)の受取を拒否することができます。こ
の場合、当サイトが提供するサービスを一部ご利用できない場合があります。

以上

VI, 問い合わせ先

本Web ページの使用に際して、ご不明な点などございましたら、下記までお問い合わせ下さい。

一般財団法人日本要員認証協会

マネジメントシステム審査員評価登録センター（JRCA）

お問い合わせフォーム <https://www.jrca-jsa.or.jp/com/query/>

付属書1 電子申請対応一覧表

MS	資格種類	資格区分	新規登録	資格拡大	サーベイランス	更新	格上	備考
QMS	MS 審査員	審査員補	△※1	○	○	○	—	※1 QMS の他資格の併せ持ちの場合に限る
		審査員	—	—	○	○	○	
		主任審査員	—	—	○	○	○	
		エキスパート審査員	△※1	—	○	○	—	※1 QMS の他資格の併せ持ちの場合に限る
	内部監査員	AP	△※1	—	—	○	—	※1 QMS の他資格の併せ持ちの場合に限る
		XP	△※1	—	—	○	○	※1 QMS の他資格の併せ持ちの場合に限る
	管理技術者	AP	△※1	—	○	○	—	※1 QMS の他資格の併せ持ちの場合に限る
		XP	△※1	—	○	○	○	※1 QMS の他資格の併せ持ちの場合に限る
	EMS	MS 審査員	審査員補	△※2	○	○	○	—
審査員			—	—	○	○	○	
主任審査員			—	—	○	○	○	
		エキスパート審査員	△※3	—	○	○	—	※3 EMS 審査員資格の併せ持ちの場合に限る
ISMS	MS 審査員	審査員補	△※4	○	○	○	—	※4 ISMS の他資格の併せ持ちの場合に限る
		審査員	—	—	○	○	○	
		主任審査員	—	—	○	○	○	
		エキスパート審査員	△※	—	○	○	—	※4 ISMS の他資格の併せ持ちの場合に限る
		クラウドセキュリティ	△※5	—	○	○	—	※5 ISMS 審査員資格の併せ持ちの場合に限る
	内部監査員	AP	△※4	—	—	○	—	※4 ISMS の他資格の併せ持ちの場合に限る
		XP	△※4	—	—	○	○	※4 ISMS の他資格の併せ持ちの場合に限る
	管理技術者	AP	△※4	—	○	○	—	※4 ISMS の他資格の併せ持ちの場合に限る
		XP	△※4	—	○	○	○	※4 ISMS の他資格の併せ持ちの場合に限る
FSMS	MS 審査員	審査員補	△※6	○	○	○	—	※6 HACCP リーダー資格の併せ持ちの場合に限る
		審査員	—	—	○	○	○	
		主任審査員	—	—	○	○	○	
	HACCP リーダー	AP	△※7	—	○	○	—	※7 FSMS 審査員資格の併せ持ちの場合に限る
		XP	△※7	—	○	○	—	※7 FSMS 審査員資格の併せ持ちの場合に限る
	22002plus	審査員補	×	—	×	×	×	
審査員		×	—	×	×	×		
OHSMS	MS 審査員	審査員補	△※8	○	○	○	—	※8 OHSMS エキスパート審査員資格の併せ持ちの場合に限る
		審査員	—	—	○	○	○	
		主任審査員	—	—	○	○	○	
		エキスパート審査員	△※9	—	○	○	—	※9 OHSMS 審査員資格の併せ持ちの場合に限る
AS	MS 審査員	AS 審査員	×	—	○	○	—	
		AS 産業経験審査員	×	—	○	○	×	

○：電子申請可能 △：条件によって電子申請可能 ×：電子申請不可 —：申請区分なし

制定・改定履歴

版番号	制定、改定年月日	制定、改定内容
制定	2019 年 2 月 1 日	日本規格協会 JRCA AC300 を承継し、日本要員認証協会設立に伴い新規制定
改定 1	2021 年 3 月 1 日	『審査員のページ』のページをリニューアルしたための全面改定 <ul style="list-style-type: none"> ・『CPD 登録』機能追加（ISMS 審査員補のみ） ・『資格申請』機能追加（ISMS 審査員補のみ）
改定 2	2021 年 4 月 1 日	<ul style="list-style-type: none"> ・EMS 審査員ページ統合に伴う改定 ・電子申請の適用範囲拡大（QMS/ISMS/OHSMS/EMS 審査員の維持・更新）に伴う改定 ・推奨ブラウザの変更（IE11→Chrome、Edge）
改定 3	2021 年 9 月 1 日	<ul style="list-style-type: none"> ・お問合せ先として、お問合せフォームの URL を記載
改定 4	2022 年 3 月 25 日	<ul style="list-style-type: none"> ・電子申請の適用範囲拡大に伴う改定 <ul style="list-style-type: none"> ・QMS/EMS/ISMS/FSMS/OHSMS 審査員の資格拡大 ・QMS/EMS/ISMS/FSMS/OHSMS 審査員の格上げ ・FSMS/AS 審査員の維持、更新 ・Internet Explorer のサポート終了に関する案内の追記 ・電子申請対応一覧表の追加（付属書 1） ・申請状況の事例追記 P38
改定 5	2024 年 5 月 1 日	<ul style="list-style-type: none"> ・事務所移転に伴い、住所の表記を変更（P32、P37、P53） ・動作環境の表記を修正（P44）