

# 二戸地域障がい福祉サービス 事業所ガイド

グループホーム編



二戸地域自立支援協議会  
地域生活部会

# 目 次

エリア	種別	事業所名
二戸エリア	介護包括	① 共同生活事業所「二戸」 グループホームHIRO
		② 共同生活事業所「二戸」 下川ホーム
		③ 共同生活事業所「二戸」 すいせんホーム
	介護包括	④ 共同生活援助事業所「カシオペア」 GH「スピカ」
		⑤ 共同生活援助事業所「カシオペア」 GH「天体観測」
	介護包括	⑥ 共同生活援助事業所「ひまわり」 アヴァンティ
	介護包括	⑦ グループホーム ほたるの郷 ほたるの郷
	介護包括	⑧ POTORA HOUSE
一戸エリア	介護包括	⑨ 一体型共同生活介護事業所「のぞみ」 のぞみの家
		⑩ 一体型共同生活介護事業所「のぞみ」 WISH-1
		⑪ 一体型共同生活介護事業所「のぞみ」 WISH-2
	介護包括	⑫ 共同生活援助事業所「カシオペア」 GH「オリオン」
	介護包括	⑬ 共同生活事業所「中山の園」 すずらんホーム
		⑭ 共同生活事業所「中山の園」 しらかばホーム
		⑮ 共同生活事業所「中山の園」 すみれホーム
		⑯ 共同生活事業所「中山の園」 なのはなホーム
		⑰ 共同生活事業所「中山の園」 まるめホーム
		⑱ 共同生活事業所「中山の園」 やまぶきホーム
		⑲ 共同生活事業所「中山の園」 結ホーム
		⑳ 共同生活事業所「中山の園」 あやめホーム
		㉑ 共同生活事業所「中山の園」 さくらホーム

奥中山エリア	介護包括	②② 共同生活介護「美空」事業所 GHノエル
		②③ 共同生活介護「美空」事業所 GH美空
		②④ 共同生活介護「美空」事業所 GHオーリーブ
		②⑤ 共同生活介護「美空」事業所 GHひだまり
		②⑥ 共同生活介護「美空」事業所 GH七色の虹
		②⑦ 共同生活介護「美空」事業所 GHポパイ
		②⑧ 共同生活介護「美空」事業所 GHひまわり
		②⑨ 共同生活介護「美空」事業所 GHメイプル
		③⑩ 共同生活介護「美空」事業所 GH麦の家
		③⑪ 共同生活介護「美空」事業所 GH若木
	介護包括	③⑫ ののさわ よつば
		③⑬ ののさわ まきば
		③⑭ ののさわ 丘の家
③⑮ ののさわ あゆみ		
③⑯ ののさわ ののさわ		
③⑰ ののさわ おおぞら		
介護包括	③⑱ (株)結 共同生活サポート「結」	
九戸エリア	③⑲ ふぁーすとシート(情報シート掲載なし)	

## 2023年度

二戸地域自立支援協議会 地域生活部会 グループホーム情報

### 【事業所 基本情報】

2024年3月 現在

運営法人等の名称		社会福祉法人 岩手県社会福祉事業団	
サービス等の種類	共同生活援助	事業所名	共同生活事業所「二戸」
担当者 職 氏名	職名	副所長	氏名 遠山幸恵
電話番号	0195-43-3360	ホームページ	<a href="http://www.iwate-fukushi.or.jp/">http://www.iwate-fukushi.or.jp/</a>
全グループホーム数	3ヶ所	定員数	17名
		現員数	12名

### 【ホーム 基本情報】

**ホームの空き 0名**

ホームの名称		グループホームHIRO	共同生活事業所「二戸」	介護サービス包括型		
所在地	〒	028-5711	住所	二戸市金田一字下平道ノ上10-1		
主な対象者		<input type="checkbox"/> 精神 <input checked="" type="checkbox"/> 知的 <input type="checkbox"/> 身体 <input type="checkbox"/> 難病				
入居可能な方		<input type="checkbox"/> 男性 <input checked="" type="checkbox"/> 女性 <input type="checkbox"/> どちらでも可				
特徴	建物タイプ	<input checked="" type="checkbox"/> 戸建て型 <input type="checkbox"/> アパート型 <input type="checkbox"/> サテライト型 <input type="checkbox"/> 車椅子対応 <input type="checkbox"/> バリアフリー				
	支援体制	<input checked="" type="checkbox"/> 通い <input type="checkbox"/> 宿直 <input type="checkbox"/> 夜勤 <input checked="" type="checkbox"/> 個室 <input checked="" type="checkbox"/> 医療的対応 <input checked="" type="checkbox"/> 現金管理				
グループホームHIRO	男性	女性	混合	家賃	18000円	
定員数		5		特定障がい者給付(家賃補助)	▲10000円	
入居数		5		食費	按分 約 25000円	
空き				光熱水費	按分 約 20000円	
【アピールポイント】 ・必要に応じて、通院の送迎（有料）、通院付き添いを行います。				〇〇費	固定費	
				日用品費	按分 約	3000円
				〇〇費	按分 約	
				1ヶ月の利用料	約	<b>56000円</b>

### 【ホームの写真や付近の略図など】

#### 共同生活事業所「二戸」グループホーム配置図





## 2023年度

二戸地域自立支援協議会 地域生活部会 グループホーム情報

### 【事業所 基本情報】

2024年3月 現在

運営法人等の名称		社会福祉法人 岩手県社会福祉事業団	
サービス等の種類	共同生活援助	事業所名	共同生活事業所「二戸」
担当者 職 氏名	職名	副所長	氏名
電話番号	0195-43-3360	ホームページ	<a href="http://www.iwate-fukushi.or.jp/">http://www.iwate-fukushi.or.jp/</a>
全グループホーム数	3ヶ所	定員数	17名
		現員数	12名

### 【ホーム 基本情報】

**ホームの空き 3名**

ホームの名称		下川ホーム		共同生活事業所「二戸」		介護サービス包括型	
所在地	〒	028-5711	住所	二戸市金田一字下平道ノ上10-1			
主な対象者		<input type="checkbox"/> 精神	<input checked="" type="checkbox"/> 知的	<input type="checkbox"/> 身体	<input type="checkbox"/> 難病		
入居可能な方		<input type="checkbox"/> 男性	<input checked="" type="checkbox"/> 女性	<input type="checkbox"/> どちらでも可			
特徴	建物タイプ	<input checked="" type="checkbox"/> 戸建て型	<input type="checkbox"/> アパート型	<input type="checkbox"/> サテライト型	<input type="checkbox"/> 車椅子対応	<input type="checkbox"/> バリアフリー	
	支援体制	<input checked="" type="checkbox"/> 通い	<input type="checkbox"/> 宿直	<input type="checkbox"/> 夜勤	<input checked="" type="checkbox"/> 個室		
		<input checked="" type="checkbox"/> 医療的対応	<input checked="" type="checkbox"/> 現金管理				
下川ホーム	男性	女性	混合	家賃		17000円	
定員数		5		特定障がい者給付(家賃補助)		▲10000円	
入居数		2		食費	按分 約	25000円	
空き		3名	3名	光熱水費	按分 約	20000円	
<b>【アピールポイント】</b> ・必要に応じて、通院の送迎（有料）、通院付き添いを行います。 ※事業所の都合により現在、受付停止中				〇〇費	固定費		
				日用品費	按分 約	3000円	
				〇〇費	按分 約		
				1ヶ月の利用料 約		<b>55000円</b>	

### 【ホームの写真や付近の略図など】

#### 共同生活事業所「二戸」グループホーム配置図





## 2023年度

二戸地域自立支援協議会 地域生活部会 グループホーム情報

### 【事業所 基本情報】

2024年3月 現在

運営法人等の名称		社会福祉法人 岩手県社会福祉事業団	
サービス等の種類		共同生活援助	事業所名 共同生活事業所「二戸」
担当者 職 氏名	職名	副所長	氏名 遠山幸恵
電話番号	0195-43-3360	ホームページ	<a href="http://www.iwate-fukushi.or.jp/">http://www.iwate-fukushi.or.jp/</a>
全グループホーム数	3ヶ所	定員数	17名
		現員数	12名

### 【ホーム 基本情報】

**ホームの空き 2名**

ホームの名称		すいせんホーム		共同生活事業所「二戸」		介護サービス包括型	
所在地	〒	028-6103	住所	二戸市石切所字荒瀬11-2			
主な対象者		<input checked="" type="checkbox"/> 精神	<input checked="" type="checkbox"/> 知的	<input type="checkbox"/> 身体	<input type="checkbox"/> 難病		
入居可能な方		<input checked="" type="checkbox"/> 男性	<input type="checkbox"/> 女性	<input type="checkbox"/> どちらでも可			
特徴	建物タイプ	<input checked="" type="checkbox"/> 戸建て型	<input type="checkbox"/> アパート型	<input type="checkbox"/> サテライト型	<input type="checkbox"/> 車椅子対応	<input type="checkbox"/> バリアフリー	
	支援体制	<input checked="" type="checkbox"/> 通い	<input type="checkbox"/> 宿直	<input type="checkbox"/> 夜勤	<input checked="" type="checkbox"/> 個室		
		<input checked="" type="checkbox"/> 医療的対応	<input checked="" type="checkbox"/> 現金管理				
すいせんホーム	男性	女性	混合	家賃		43000円	
定員数	7			特定障がい者給付(家賃補助)		▲10000円	
入居数	5			食費	按分 約	25000円	
空き	2名		2名	光熱水費	按分 約	20000円	
<b>【アピールポイント】</b> ・平屋 ・全室エアコン設置、スプリンクラー設置 ※事業所の都合により現在、受付停止中				〇〇費	固定費		
				日用品費	按分 約	3000円	
				〇〇費	按分 約		
				1ヶ月の利用料 約		<b>81000円</b>	

### 【ホームの写真や付近の略図など】

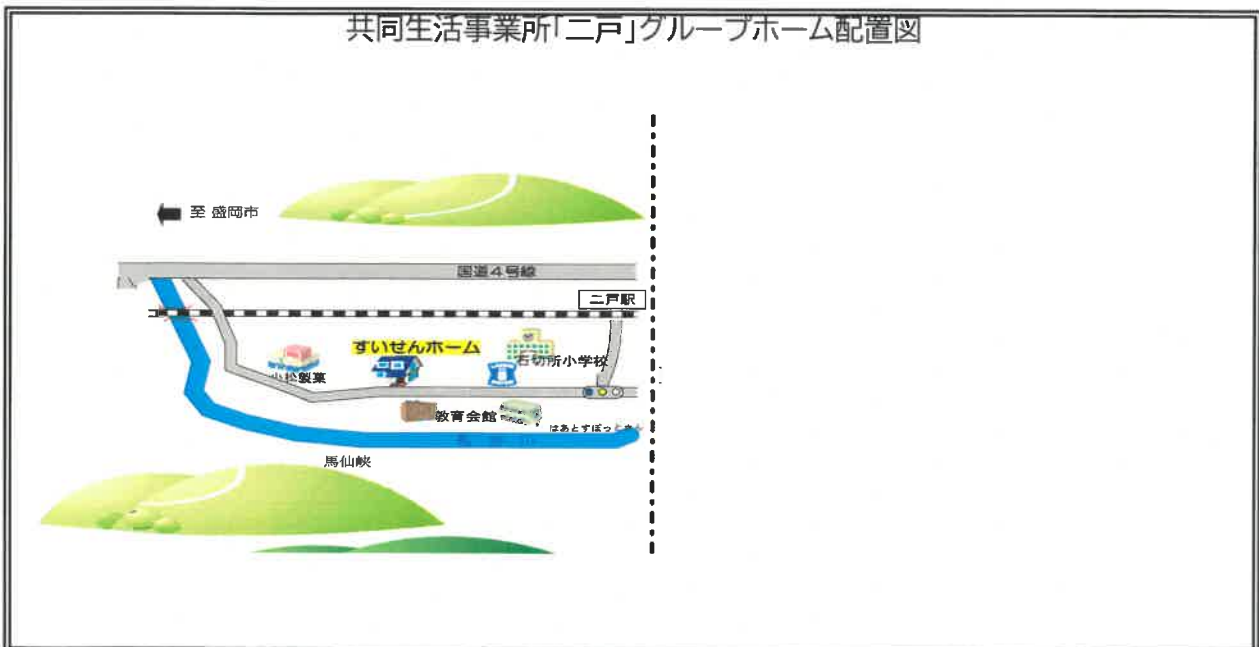

## 2023年度

二戸地域自立支援協議会 地域生活部会 グループホーム情報

### 【事業所 基本情報】

2024年3月 現在

運営法人等の名称	社会福祉法人 カシオペア障連		
サービス等の種類	共同生活援助	事業所名	共同生活援助事業所「カシオペア」
担当者 職 氏名	職名	管理者	氏名 林 純一
電話番号	0195-43-3130	ホームページ	seikatsu@cassiopeia6608.net
全グループホーム数	3ヶ所	定員数	16
		現員数	16

### 【ホーム 基本情報】

ホームの空き **0名**

ホームの名称	GH「スピカ」		共同生活援助事業所「カシオペア」	介護サービス包括型	
所在地	〒	028-6105	住所	二戸市堀野字長瀬8-5	
主な対象者	<input checked="" type="checkbox"/> 精神 <input checked="" type="checkbox"/> 知的 <input checked="" type="checkbox"/> 身体 <input checked="" type="checkbox"/> 難病				
入居可能な方	<input type="checkbox"/> 男性 <input checked="" type="checkbox"/> 女性 <input type="checkbox"/> どちらでも可				
特徴	建物タイプ	<input checked="" type="checkbox"/> 戸建て型 <input type="checkbox"/> アパート型 <input type="checkbox"/> サテライト型 <input type="checkbox"/> 車椅子対応 <input type="checkbox"/> バリアフリー			
	支援体制	<input checked="" type="checkbox"/> 通い <input type="checkbox"/> 宿直 <input type="checkbox"/> 夜勤 <input type="checkbox"/> 個室			
		<input type="checkbox"/> 医療的対応 <input checked="" type="checkbox"/> 現金管理			
GH「スピカ」	男性	女性	混合	家賃	28000円
定員数		6		特定障がい者給付(家賃補助)	▲10000円
入居数		6		食費	19100円
				固定費	
空き				光熱水費	12447円
				按分 約	
【アピールポイント】				日用品費	2922円
<ul style="list-style-type: none"> <li>・家庭的なホーム、入居者主体の暮らしを目指しています。</li> <li>・徒歩圏内にスーパー・ドラッグストアがあり買物に便利です。</li> </ul>				按分 約	
				按分 約	
				1ヶ月の利用料 約	<b>52469円</b>

### 【ホームの写真や付近の略図など】



## 2023年度

二戸地域自立支援協議会 地域生活部会 グループホーム情報

### 【事業所 基本情報】

2024年3月 現在

運営法人等の名称	社会福祉法人 カシオペア障連		
サービス等の種類	共同生活援助	事業所名	共同生活援助事業所「カシオペア」
担当者 職 氏名	職名	管理者	氏名 林 純一
電話番号	0195-43-3130	ホームページ	seikatsu@cassiopeia6608.net
全グループホーム数	3ヶ所	定員数	16
		現員数	16

### 【ホーム 基本情報】

ホームの空き **0名**

ホームの名称	GH「天体観測」		共同生活援助事業所「カシオペア」	介護サービス包括型		
所在地	〒	028-5711	住所	二戸市金田一字馬場101-12		
主な対象者	<input checked="" type="checkbox"/> 精神 <input checked="" type="checkbox"/> 知的 <input checked="" type="checkbox"/> 身体 <input checked="" type="checkbox"/> 難病					
入居可能な方	<input checked="" type="checkbox"/> 男性 <input type="checkbox"/> 女性 <input type="checkbox"/> どちらでも可					
特徴	建物タイプ	<input checked="" type="checkbox"/> 戸建て型 <input type="checkbox"/> アパート型 <input type="checkbox"/> サテライト型 <input type="checkbox"/> 車椅子対応 <input type="checkbox"/> バリアフリー				
	支援体制	<input checked="" type="checkbox"/> 通い <input type="checkbox"/> 宿直 <input type="checkbox"/> 夜勤 <input type="checkbox"/> 個室 <input type="checkbox"/> 医療的対応 <input checked="" type="checkbox"/> 現金管理				
GH「天体観測」	男性	女性	混合	家賃	27000円	
定員数	5			特定障がい者給付(家賃補助)	▲10000円	
入居数	5			食費	固定費	19100円
空き				光熱水費	按分 約	11268円
<b>【アピールポイント】</b> ・家庭的なホーム、入居者主体の暮らしを目指しています。 ・縁に囲まれゆっくりと過ごすことができます。				日用品費	按分 約	2829円
					按分 約	
					按分 約	
				1ヶ月の利用料	約	<b>50197円</b>

### 【ホームの写真や付近の略図など】





## 2023年度

二戸地域自立支援協議会 地域生活部会 グループホーム情報

### 【事業所 基本情報】

2024年3月 現在

運営法人等の名称		特定非営利活動法人 三の丸ひまわり	
サービス等の種類	共同生活援助	事業所名	共同生活援助事業所「ひまわり」
担当者 職 氏名	職名	生活支援員	氏名 安ヶ平 加奈子
電話番号	0195-43-3411	ホームページ	
全グループホーム数	1ヶ所2棟	定員数	14
		現員数	14

### 【ホーム 基本情報】

**ホームの空き 0名**

ホームの名称		アヴァンティひまわり		共同生活援助事業所「ひまわり」	
所在地	〒	028-6101	住所	二戸市福岡字田町36番地1	
主な対象者	<input checked="" type="checkbox"/> 精神 <input checked="" type="checkbox"/> 知的 <input checked="" type="checkbox"/> 身体 <input checked="" type="checkbox"/> 難病				
入居可能な方	<input type="checkbox"/> 男性 <input type="checkbox"/> 女性 <input checked="" type="checkbox"/> どちらでも可				
特徴	建物タイプ	<input checked="" type="checkbox"/> 戸建て型 <input type="checkbox"/> アパート型 <input type="checkbox"/> サテライト型 <input checked="" type="checkbox"/> 車椅子対応 <input checked="" type="checkbox"/> バリアフリー			
	支援体制	<input checked="" type="checkbox"/> 通い <input type="checkbox"/> 宿直 <input type="checkbox"/> 夜勤 <input checked="" type="checkbox"/> 個室 <input type="checkbox"/> 医療的対応 <input checked="" type="checkbox"/> 現金管理			
アヴァンティひまわり	男性	女性	混合	家賃	31000円
定員数			14	特定障がい者給付(家賃補助)	▲10000円
入居数			14	食費	20000円
空き				固定費	5000円
<b>【アピールポイント】</b> 公共交通アクセス近い(バス停まで徒歩1分) 近隣にコンビニ有(徒歩1分) 短期入所も併設				光熱水費	5000円
				日用品費	5000円
				調味料費	500円
				1ヶ月の利用料 約	<b>51500円</b>

### 【ホームの写真や付近の略図など】



2023年度

二戸地域自立支援協議会 地域生活部会 グループホーム情報

【事業所 基本情報】

2024年3月 現在

法人等の名称		社会福祉法人桂泉会		
障がい福祉サービス等の種類		共同生活援助		
事業所の名称		グループホームほたるの郷		
担当者 職 氏名	職名	支援員	氏名	嶋野 雄太
電話		0195-23-0787		
全ホーム数	2ヶ所			
	計	アパート型	一戸建て型	サテライト型
定員数	20		20	
現員数	19		19	
空き	1名		1	

【ホーム 基本情報】

GH空き  空きあり ※入居予定あり  無し

ホームの名称	ほたるの郷		(グループホームほたるの郷)		
所在地	〒028-5711	住所	岩手県二戸市金田一字八ツ長40-1		
サービス区分	介護サービス包括型				
主な対象者	<input checked="" type="checkbox"/> 精神 <input checked="" type="checkbox"/> 知的 <input checked="" type="checkbox"/> 身体 <input type="checkbox"/> 難病				
入居可能な方	<input checked="" type="checkbox"/> 男性 <input type="checkbox"/> 女性 <input type="checkbox"/> 混合				
バリアフリー	<input checked="" type="checkbox"/> あり <input type="checkbox"/> 無し <input type="checkbox"/> 車椅子対応				
ほたるの郷	男性	女性	混合	家賃	20000円
定員数	20			(家賃補助含)	▲10000円
入居数	19		19	食費	固定費 20000円
空き	1名			光熱水費	固定費 12000円
部屋	<input checked="" type="checkbox"/> 個室	<input type="checkbox"/> 相部屋	共益費	固定費	3000円
世話人	<input checked="" type="checkbox"/> 通い	<input type="checkbox"/> 泊まり			
生活支援員配置	<input checked="" type="checkbox"/> あり	<input type="checkbox"/> 無し			
現金管理	<input type="checkbox"/> あり	<input checked="" type="checkbox"/> 無し	計		45000円

【ホームの写真や付近の略図など】



## 2023年度

二戸地域自立支援協議会 地域生活部会 グループホーム情報

### 【事業所 基本情報】

2024年3月 現在

運営法人等の名称	株式会社PotoraGarden		
サービス等の種類	共同生活援助	事業所名	POTORA HOUSE
担当者 職 氏名	職名	サビ管兼管理者	氏名 坂松 真由子
電話番号	0195-26-8260	ホームページ	http:
全グループホーム数	1	定員数	10
		現員数	8

### 【ホーム 基本情報】

ホームの空き

2名

募集中

ホームの名称	POTORA HOUSE		介護サービス包括型
所在地 〒	028-6103	住所	岩手県二戸市石切所字火行塚1-1
主な対象者	<input checked="" type="checkbox"/> 精神	<input checked="" type="checkbox"/> 知的	<input checked="" type="checkbox"/> 身体 <input checked="" type="checkbox"/> 難病
入居可能な方	<input checked="" type="checkbox"/> 男性	<input type="checkbox"/> 女性	<input type="checkbox"/> どちらでも可
特徴 建物タイプ	<input checked="" type="checkbox"/> 戸建て型	<input type="checkbox"/> アパート型	<input type="checkbox"/> サテライト型 <input checked="" type="checkbox"/> 車椅子対応 <input checked="" type="checkbox"/> バリアフリー
支援体制	<input type="checkbox"/> 通い	<input type="checkbox"/> 宿直	<input checked="" type="checkbox"/> 夜勤 <input type="checkbox"/> 個室
	<input type="checkbox"/> 医療的対応	<input type="checkbox"/> 現金管理	
POTORA HOUSE	男性	女性	混合
定員数	10		
入居数	8		
空き	2名		2名
【アピールポイント】			
2024年1月完成の新築です！ホーム内はこだわりの家具、バリアフリー、車椅子対応（1階）もしています。おしゃれで楽しい生活を送ってもらえるよう「情熱チーム」でお待ちしております！			
家賃		31000円	
特定障がい者給付(家賃補助)		▲10000円	
食費	按分 約	20150円	
光熱水費	按分 約	12000円	
灯油費	固定費		
日用品費	按分 約	2000円	
〇〇費	按分 約		
1ヶ月の利用料 約		<b>55150円</b>	

### 【ホームの写真や付近の略図など】



## 2023年度

二戸地域自立支援協議会 地域生活部会 グループホーム情報

### 【事業所 基本情報】

2024年3月 現在

運営法人等の名称	社会福祉法人 泉の園		
サービス等の種類	共同生活援助	事業所名	一体型共同生活介護事業所「のぞみ」
担当者 職 氏名	職名	管理者	氏名 土屋 かおり
電話番号	0195-33-4310	ホームページ	http:izuminosono1983.com
全グループホーム数	3ヶ所	定員数	20
		現員数	18

### 【ホーム 基本情報】

ホームの空き

1名

協議中

ホームの名称	のぞみの家			介護サービス包括型
所在地	〒	028-5301	住所	岩手県二戸郡一戸町西法寺字諏訪野 1 5 - 2
主な対象者	<input checked="" type="checkbox"/>	精神	<input type="checkbox"/>	知的
	<input type="checkbox"/>	身体	<input type="checkbox"/>	難病
入居可能な方	<input type="checkbox"/>	男性	<input type="checkbox"/>	女性
	<input checked="" type="checkbox"/>	どちらでも可		
特徴	建物タイプ	<input checked="" type="checkbox"/>	戸建て型	<input type="checkbox"/>
	支援体制	<input type="checkbox"/>	アパート型	<input type="checkbox"/>
		<input type="checkbox"/>	サテライト型	<input type="checkbox"/>
		<input type="checkbox"/>	車椅子対応	<input type="checkbox"/>
		<input checked="" type="checkbox"/>	通い	<input type="checkbox"/>
		<input type="checkbox"/>	宿直	<input type="checkbox"/>
		<input type="checkbox"/>	夜勤	<input type="checkbox"/>
		<input type="checkbox"/>	個室	
		<input type="checkbox"/>	医療的対応	<input checked="" type="checkbox"/>
		<input checked="" type="checkbox"/>	現金管理	
のぞみの家	男性	女性	混合	家賃
				10000円
定員数	4	6	10	特定障がい者給付(家賃補助)
				▲10000円
入居数	4	5	9	食費
				固定費
				25000円
空き		1名	1名	光熱水費
				固定費
				10000円
【アピールポイント】				灯油費
建物は古いですが、入居料は手ごろだと思います。				固定費
ちょ〜っとお節介型のGHです。 GHで昼				2000円
食を取らないときは、返金します。				日用品費
				固定費
				3000円
				〇〇費
				按分 約
				1ヶ月の利用料 約
				40000円

### 【ホームの写真や付近の略図など】



玄関です。



食堂です。  
朝食、夕食は一緒に食べます。

\* 一戸駅、一戸病院、ICOショッピングセンターは、歩いて行ける距離です。

## 2023年度

二戸地域自立支援協議会 地域生活部会 グループホーム情報

### 【事業所 基本情報】

2024年3月 現在

運営法人等の名称		社会福祉法人 泉の園	
サービス等の種類	共同生活援助	事業所名	一体型共同生活介護事業所「のぞみ」
担当者 職 氏名	職名	管理者	氏名
			土屋 かおり
電話番号	0195-33-4310	ホームページ	<a href="http://izuminosono1983.com">http://izuminosono1983.com</a>
全グループホーム数	3ヶ所	定員数	20
		現員数	18

### 【ホーム 基本情報】

**ホームの空き 0名**

ホームの名称		WISH-1		介護サービス包括型	
所在地	〒	028-5301	住所	岩手県二戸郡一戸町西法寺字諏訪野 20-6	
主な対象者		<input checked="" type="checkbox"/> 精神	<input type="checkbox"/> 知的	<input type="checkbox"/> 身体	<input type="checkbox"/> 難病
入居可能な方		<input type="checkbox"/> 男性	<input checked="" type="checkbox"/> 女性	<input type="checkbox"/> どちらでも可	
特徴	建物タイプ	<input checked="" type="checkbox"/> 戸建て型	<input type="checkbox"/> アパート型	<input type="checkbox"/> サテライト型	<input type="checkbox"/> 車椅子対応
	支援体制	<input checked="" type="checkbox"/> 通い	<input type="checkbox"/> 宿直	<input type="checkbox"/> 夜勤	<input type="checkbox"/> 個室
		<input type="checkbox"/> 医療的対応	<input checked="" type="checkbox"/> 現金管理		
WISH-1	男性	女性	混合	家賃	14000~18000
定員数		5		特定障がい者給付(家賃補助)	▲10000円
入居数		5		食費	固定費 25000円
空き				光熱水費	固定費 5000円
【アピールポイント】 建物は古いですが、入居料は手ごろだと思います。 ちょ~っとお節介型のGHです。 GHで食 食を取らないときは、返金します。				灯油代	固定費 1500円
				日用品費	固定費 3000円
				〇〇費	按分 約
				1ヶ月の利用料	約 <b>38500円~42500円</b>

### 【ホームの写真や付近の略図など】



3人と



2人

H棟です。  
こちらで一緒に食事をとります。

\*一戸駅、一戸病院、ICOショッピングセンターは、歩いて行ける距離です。

## 2023年度

二戸地域自立支援協議会 地域生活部会 グループホーム情報

### 【事業所 基本情報】

2024年3月 現在

運営法人等の名称	社会福祉法人 泉の園		
サービス等の種類	共同生活援助	事業所名	一体型共同生活介護事業所「のぞみ」
担当者 職 氏名	職名	管理者	氏名 土屋 かおり
電話番号	0195-33-4310	ホームページ	<a href="http://izuminosono1983.com">http://izuminosono1983.com</a>
全グループホーム数	3ヶ所	定員数	20
		現員数	18

### 【ホーム 基本情報】

ホームの空き

1名

協議中

ホームの名称	WISH-2		介護サービス包括型
所在地 〒	025-5311	住所	岩手県二戸郡一戸町高善寺字古館平25-5
主な対象者	<input checked="" type="checkbox"/> 精神	<input type="checkbox"/> 知的	<input type="checkbox"/> 身体 <input type="checkbox"/> 難病
入居可能な方	<input checked="" type="checkbox"/> 男性	<input type="checkbox"/> 女性	<input type="checkbox"/> どちらでも可
特徴	建物タイプ	<input checked="" type="checkbox"/> 戸建て型	<input checked="" type="checkbox"/> アパート型 <input type="checkbox"/> サテライト型 <input type="checkbox"/> 車椅子対応 <input type="checkbox"/> バリアフリー
	支援体制	<input checked="" type="checkbox"/> 通い	<input type="checkbox"/> 宿直 <input type="checkbox"/> 夜勤 <input type="checkbox"/> 個室
		<input type="checkbox"/> 医療的対応	<input checked="" type="checkbox"/> 現金管理
WISH-2	男性	女性	混合
定員数	5		
入居数	4		
空き			1名
【アピールポイント】			
建物は古いですが、入居料は手ごろだと思います。GHで昼食を取らないときは、返金します。			
GHで昼			
家賃		9600~15200	
特定障がい者給付(家賃補助)		▲10000円	
食費		固定費	25000円
光熱水費		固定費	5000円
灯油費		固定費	2000円
共益費		固定費	3000円
〇〇費		按分 約	
1ヶ月の利用料 約		34600円~40200円	

### 【ホームの写真や付近の略図など】

こちら側に町道



そして

IGRの線路があります。



音は気になりますか？



一戸建て  
2階に2部屋  
1階に3部屋  
あります。

## 2023年度

二戸地域自立支援協議会 地域生活部会 グループホーム情報

### 【事業所 基本情報】

2024年3月 現在

運営法人等の名称		社会福祉法人 カシオペア障連	
サービス等の種類	共同生活援助	事業所名	共同生活援助事業所「カシオペア」
担当者 職 氏名	職名	管理者	氏名 林 純一
電話番号	0195-43-3130	ホームページ	seikatsu@cassiopeia6608.net
全グループホーム数	3ヶ所	定員数	16
		現員数	16

### 【ホーム 基本情報】

**ホームの空き 0名**

ホームの名称		GH「オリオン」		共同生活援助事業所「カシオペア」		介護サービス包括型						
所在地	〒	028-5301	住所	二戸郡一戸町西法寺字西法寺4-4								
主な対象者		<input checked="" type="checkbox"/>	精神	<input checked="" type="checkbox"/>	知的	<input checked="" type="checkbox"/>	身体	<input checked="" type="checkbox"/>	難病			
入居可能な方		<input checked="" type="checkbox"/>	男性	<input type="checkbox"/>	女性	<input type="checkbox"/> どちらでも可						
特徴	建物タイプ	<input checked="" type="checkbox"/>	戸建て型	<input type="checkbox"/>	アパート型	<input type="checkbox"/>	サテライト型	<input type="checkbox"/>	車椅子対応	<input type="checkbox"/>	バリアフリー	
	支援体制	<input checked="" type="checkbox"/>	通い	<input type="checkbox"/>	宿直	<input type="checkbox"/>	夜勤	<input type="checkbox"/>	個室	<input type="checkbox"/>	医療的対応	<input checked="" type="checkbox"/>
GH「オリオン」	男性	女性	混合	家賃		23000円						
定員数	5			特定障がい者給付(家賃補助)		▲10000円						
入居数	5			食費	固定費	19100円						
空き				光熱水費	按分 約	17666円						
【アピールポイント】 ・家庭的なホーム、入居者主体の暮らしを目指しています。 ・建物内が広いのでゆっくりと過ごせます。 ・行政、医療機関が徒歩圏内に多くあります。				日用品費	按分 約	3057円						
					按分 約							
					按分 約							
				1ヶ月の利用料	約	<b>52823円</b>						

### 【ホームの写真や付近の略図など】



## 2023年度

二戸地域自立支援協議会 地域生活部会 グループホーム情報

### 【事業所 基本情報】

2024年3月 現在

運営法人等の名称		岩手県社会福祉事業団	
サービス等の種類	共同生活援助	事業所名	共同生活事業所「中山の園」
担当者 職 氏名	職名	副所長	氏名
電話番号	0195-35-2024	ホームページ	<a href="http://www.iwate-fukushi.or.jp/shisetu/n-kenpoku/index.html">http://www.iwate-fukushi.or.jp/shisetu/n-kenpoku/index.html</a>
全グループホーム数	9ヶ所	定員数	51
		現員数	46

### 【ホーム 基本情報】

**ホームの空き 2名**

ホームの名称		すずらん		共同生活事業所「中山の園」		
所在地	〒	028-5133	住所	一戸町中山字大塚233-5		
主な対象者		<input type="checkbox"/> 精神 <input checked="" type="checkbox"/> 知的 <input type="checkbox"/> 身体 <input type="checkbox"/> 難病				
入居可能な方		<input checked="" type="checkbox"/> 男性 <input type="checkbox"/> 女性 <input type="checkbox"/> どちらでも可				
特徴	建物タイプ	<input checked="" type="checkbox"/> 戸建て型 <input type="checkbox"/> アパート型 <input type="checkbox"/> サテライト型 <input type="checkbox"/> 車椅子対応 <input type="checkbox"/> バリアフリー				
	支援体制	<input checked="" type="checkbox"/> 通い <input type="checkbox"/> 宿直 <input type="checkbox"/> 夜勤 <input checked="" type="checkbox"/> 個室				
		<input checked="" type="checkbox"/> 医療的対応 <input checked="" type="checkbox"/> 現金管理				
すずらん	男性	女性	混合	家賃	20000円	
定員数	6			特定障がい者給付(家賃補助)	▲10000円	
入居数	4			食費	按分 約 25000円	
空き	2名		2名	光熱水費	按分 約 15000円	
<b>【アピールポイント】</b> 朝食夕食はもちろん、希望により昼食はお弁当を用意できます。土日祝日の食事提供も同様です。				金銭管理	固定費 2000円	
				〇〇費	按分 約	
				〇〇費	按分 約	
				1ヶ月の利用料	約	<b>52000円</b>

### 【ホームの写真や付近の略図など】





## 2023年度

二戸地域自立支援協議会 地域生活部会 グループホーム情報

### 【事業所 基本情報】

2024年3月 現在

運営法人等の名称		岩手県社会福祉事業団	
サービス等の種類	共同生活援助	事業所名	共同生活事業所「中山の園」
担当者 職 氏名	職名	副所長	氏名
電話番号	0195-35-2024	ホームページ	<a href="http://www.iwate-fukushi.or.jp/shisetu/n-kenpoku/index.html">http://www.iwate-fukushi.or.jp/shisetu/n-kenpoku/index.html</a>
全グループホーム数	9ヶ所	定員数	51
		現員数	46

### 【ホーム 基本情報】

**ホームの空き 1名**

ホームの名称		しらかば		共同生活事業所「中山の園」		
所在地	〒	028-5133	住所	一戸町中山字大塚90-1		
主な対象者		<input type="checkbox"/> 精神 <input checked="" type="checkbox"/> 知的 <input type="checkbox"/> 身体 <input type="checkbox"/> 難病				
入居可能な方		<input type="checkbox"/> 男性 <input checked="" type="checkbox"/> 女性 <input type="checkbox"/> どちらでも可				
特徴	建物タイプ	<input checked="" type="checkbox"/> 戸建て型 <input type="checkbox"/> アパート型 <input type="checkbox"/> サテライト型 <input type="checkbox"/> 車椅子対応 <input type="checkbox"/> バリアフリー				
	支援体制	<input checked="" type="checkbox"/> 通い <input type="checkbox"/> 宿直 <input type="checkbox"/> 夜勤 <input checked="" type="checkbox"/> 個室 <input checked="" type="checkbox"/> 医療的対応 <input checked="" type="checkbox"/> 現金管理				
しらかば	男性	女性	混合	家賃	30000円	
定員数		5		特定障がい者給付(家賃補助)	▲10000円	
入居数		4		食費	按分 約 25000円	
空き		1名	1名	光熱水費	按分 約 15000円	
<b>【アピールポイント】</b> 朝食夕食はもちろん、希望により昼食はお弁当を用意できます。土日祝日の食事提供も同様です。				金銭管理	固定費 2000円	
				〇〇費	按分 約	
				〇〇費	按分 約	
				1ヶ月の利用料	約	<b>62000円</b>

### 【ホームの写真や付近の略図など】



## 2023年度

二戸地域自立支援協議会 地域生活部会 グループホーム情報

### 【事業所 基本情報】

2024年3月 現在

運営法人等の名称		岩手県社会福祉事業団	
サービス等の種類	共同生活援助	事業所名	共同生活事業所「中山の園」
担当者 職 氏名	職名	副所長	氏名
電話番号	0195-35-2024	ホームページ	<a href="http://www.iwate-fukushi.or.jp/shisetu/n-kenpoku/index.html">http://www.iwate-fukushi.or.jp/shisetu/n-kenpoku/index.html</a>
全グループホーム数	9ヶ所	定員数	51
		現員数	46

### 【ホーム 基本情報】

**ホームの空き 2名**

ホームの名称		すみれ		共同生活事業所「中山の園」		
所在地	〒	028-5133	住所	一戸町中山字大塚233-15		
主な対象者		<input type="checkbox"/> 精神 <input checked="" type="checkbox"/> 知的 <input type="checkbox"/> 身体 <input type="checkbox"/> 難病				
入居可能な方		<input type="checkbox"/> 男性 <input checked="" type="checkbox"/> 女性 <input type="checkbox"/> どちらでも可				
特徴	建物タイプ	<input checked="" type="checkbox"/> 戸建て型 <input type="checkbox"/> アパート型 <input type="checkbox"/> サテライト型 <input type="checkbox"/> 車椅子対応 <input type="checkbox"/> バリアフリー				
	支援体制	<input checked="" type="checkbox"/> 通い <input type="checkbox"/> 宿直 <input type="checkbox"/> 夜勤 <input checked="" type="checkbox"/> 個室				
		<input checked="" type="checkbox"/> 医療的対応 <input checked="" type="checkbox"/> 現金管理				
すみれ	男性	女性	混合	家賃		
				20000円		
定員数		6		特定障がい者給付(家賃補助)		
				▲10000円		
入居数		4		食費	按分 約	
				25000円		
空き		2名	2名	光熱水費	按分 約	
				15000円		
【アピールポイント】				金銭管理	固定費	
朝食夕食はもちろん、希望により昼食はお弁当を用意できます。土日祝日の食事提供も同様です。				2000円		
				〇〇費	按分 約	
				〇〇費	按分 約	
				1ヶ月の利用料	約	<b>52000円</b>

### 【ホームの写真や付近の略図など】

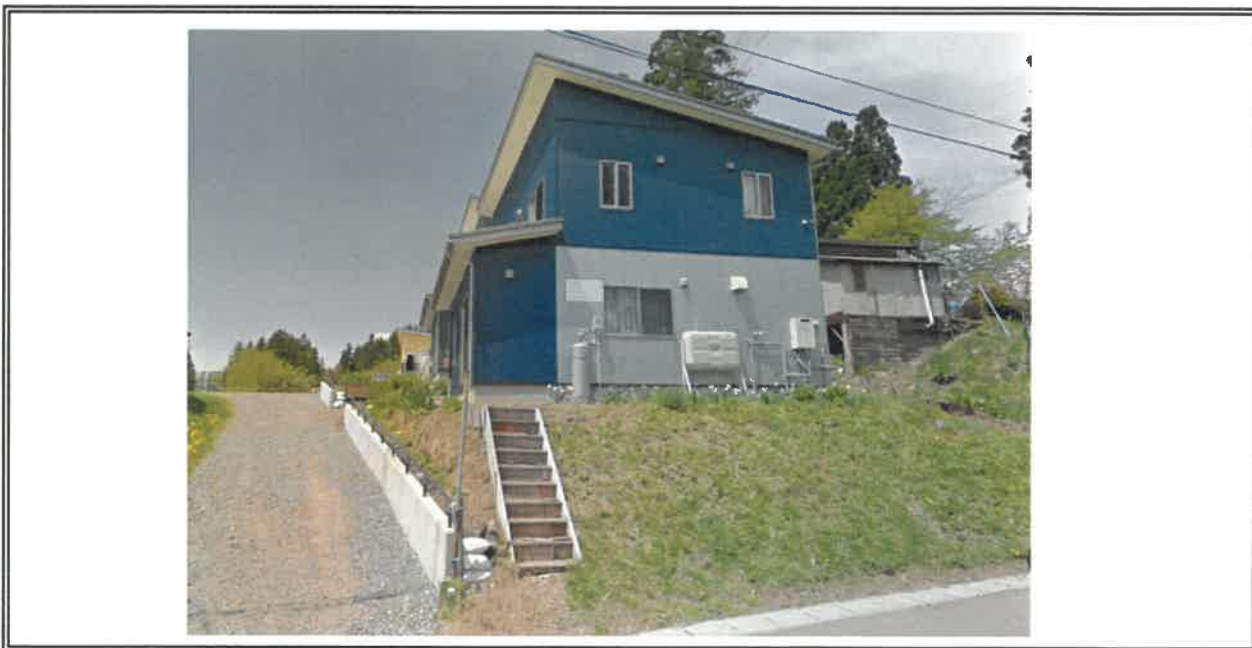

2023年度

二戸地域自立支援協議会 地域生活部会 グループホーム情報

【事業所 基本情報】

2024年3月 現在

運営法人等の名称	岩手県社会福祉事業団		
サービス等の種類	共同生活援助	事業所名	共同生活事業所「中山の園」
担当者 職 氏名	職名	副所長	氏名 三浦照仁
電話番号	0195-35-2024	ホームページ	<a href="http://www.iwate-fukushi.or.jp/shisetu/n-kenooku/index.html">http://www.iwate-fukushi.or.jp/shisetu/n-kenooku/index.html</a>
全グループホーム数	9ヶ所	定員数	51
		現員数	46

【ホーム 基本情報】

ホームの空き 0名

ホームの名称	なのはな		共同生活事業所「中山の園」
所在地	〒	028-5133	住所 一戸町中山字大塚92
主な対象者	<input type="checkbox"/> 精神 <input checked="" type="checkbox"/> 知的 <input type="checkbox"/> 身体 <input type="checkbox"/> 難病		
入居可能な方	<input type="checkbox"/> 男性 <input type="checkbox"/> 女性 <input checked="" type="checkbox"/> どちでも可		
特徴	建物タイプ	<input checked="" type="checkbox"/> 戸建て型 <input type="checkbox"/> アパート型 <input type="checkbox"/> サテライト型 <input type="checkbox"/> 車椅子対応 <input checked="" type="checkbox"/> バリアフリー	
	支援体制	<input checked="" type="checkbox"/> 通い <input type="checkbox"/> 宿直 <input checked="" type="checkbox"/> 夜勤 <input checked="" type="checkbox"/> 個室	
		<input checked="" type="checkbox"/> 医療的対応 <input checked="" type="checkbox"/> 現金管理	
なのはな	男性	女性	混合
定員数			7
入居数			7
空き			
【アピールポイント】			
朝食夕食はもちろん、希望により昼食はお弁当を用意できます。土日祝日の食事提供も同様です。			
夜間の見守り体制があり安心して休めます。			
家賃		35000円	
特定障がい者給付(家賃補助)		▲10000円	
食費		按分 約	25000円
光熱水費		按分 約	15000円
金銭管理		固定費	2000円
〇〇費		按分 約	
〇〇費		按分 約	
1ヶ月の利用料		約	<b>67000円</b>

【ホームの写真や付近の略図など】



## 2023年度

二戸地域自立支援協議会 地域生活部会 グループホーム情報

### 【事業所 基本情報】

2024年3月 現在

運営法人等の名称		岩手県社会福祉事業団	
サービス等の種類	共同生活援助	事業所名	共同生活事業所「中山の園」
担当者 職 氏名	職名	副所長	氏名
電話番号	0195-35-2024	ホームページ	<a href="http://www.iwate-fukushi.or.jp/shisetu/n-kenpoku/index.html">http://www.iwate-fukushi.or.jp/shisetu/n-kenpoku/index.html</a>
全グループホーム数	9ヶ所	定員数	51
		現員数	46

### 【ホーム 基本情報】

**ホームの空き 0名**

ホームの名称		まるめ		共同生活事業所「中山の園」		
所在地	〒	028-5133	住所	一戸町中山字大塚90-2		
主な対象者		<input type="checkbox"/> 精神	<input checked="" type="checkbox"/> 知的	<input type="checkbox"/> 身体	<input type="checkbox"/> 難病	
入居可能な方		<input type="checkbox"/> 男性	<input checked="" type="checkbox"/> 女性	<input type="checkbox"/> どちらでも可		
特徴	建物タイプ	<input checked="" type="checkbox"/> 戸建て型	<input type="checkbox"/> アパート型	<input type="checkbox"/> サテライト型	<input type="checkbox"/> 車椅子対応	
	支援体制	<input checked="" type="checkbox"/> 通い	<input type="checkbox"/> 宿直	<input type="checkbox"/> 夜勤	<input checked="" type="checkbox"/> 個室	
		<input checked="" type="checkbox"/> 医療的対応	<input checked="" type="checkbox"/> 現金管理			
まるめ	男性	女性	混合	家賃	17000円	
定員数		6		特定障がい者給付(家賃補助)	▲10000円	
入居数		6		食費	按分 約 25000円	
空き				光熱水費	按分 約 15000円	
【アピールポイント】 朝食夕食はもちろん、希望により昼食はお弁当を用意できます。土日祝日の食事提供も同様です。				金銭管理	固定費 2000円	
				〇〇費	按分 約	
				〇〇費	按分 約	
				1ヶ月の利用料	約	<b>49000円</b>

### 【ホームの写真や付近の略図など】



## 2023年度

二戸地域自立支援協議会 地域生活部会 グループホーム情報

### 【事業所 基本情報】

2024年3月 現在

運営法人等の名称		岩手県社会福祉事業団	
サービス等の種類	共同生活援助	事業所名	共同生活事業所「中山の園」
担当者 職 氏名	職名	副所長	氏名
電話番号	0195-35-2024	ホームページ	<a href="http://www.iwate-fukushi.or.jp/shisetu/n-kenpoku/index.html">http://www.iwate-fukushi.or.jp/shisetu/n-kenpoku/index.html</a>
全グループホーム数	9ヶ所	定員数	51
		現員数	46

### 【ホーム 基本情報】

**ホームの空き 0名**

ホームの名称		やまぶき		共同生活事業所「中山の園」		
所在地	〒	028-5133	住所	一戸町中山字大塚233-5		
主な対象者		<input type="checkbox"/> 精神 <input checked="" type="checkbox"/> 知的 <input type="checkbox"/> 身体 <input type="checkbox"/> 難病				
入居可能な方		<input checked="" type="checkbox"/> 男性 <input type="checkbox"/> 女性 <input type="checkbox"/> どちらでも可				
特徴		建物タイプ <input checked="" type="checkbox"/> 戸建て型 <input type="checkbox"/> アパート型 <input type="checkbox"/> サテライト型 <input type="checkbox"/> 車椅子対応 <input type="checkbox"/> バリアフリー 支援体制 <input checked="" type="checkbox"/> 通い <input type="checkbox"/> 宿直 <input type="checkbox"/> 夜勤 <input checked="" type="checkbox"/> 個室 <input checked="" type="checkbox"/> 医療的対応 <input checked="" type="checkbox"/> 現金管理				
やまぶき	男性	女性	混合	家賃		
定員数	6			特定障がい者給付(家賃補助)		
入居数	6			食費	按分 約	
空き				光熱水費	按分 約	
<b>【アピールポイント】</b> 朝食夕食はもちろん、希望により昼食はお弁当を用意できます。土日祝日の食事提供も同様です。				金銭管理	固定費	
				〇〇費	按分 約	
				〇〇費	按分 約	
				1ヶ月の利用料 約		<b>52000円</b>

### 【ホームの写真や付近の略図など】

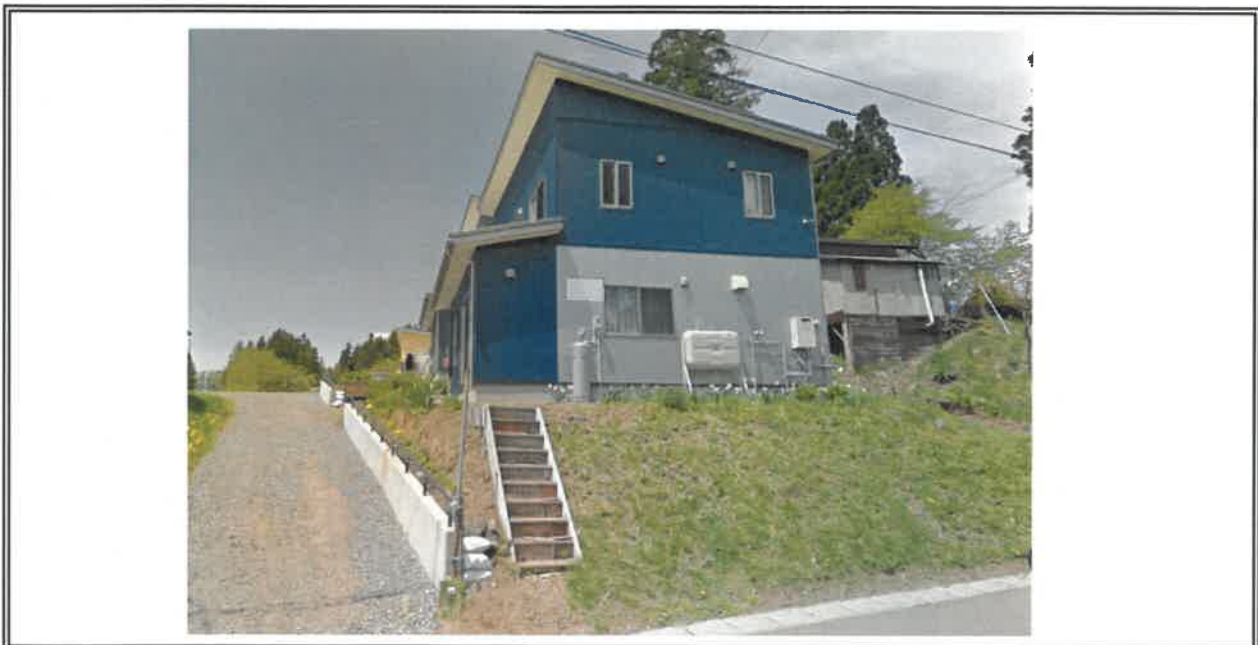

## 2023年度

二戸地域自立支援協議会 地域生活部会 グループホーム情報

### 【事業所 基本情報】

2024年3月 現在

運営法人等の名称		岩手県社会福祉事業団			
サービス等の種類		共同生活援助		事業所名	共同生活事業所「中山の園」
担当者 職 氏名	職名	副所長		氏名	三浦照仁
電話番号	0195-35-2024		ホームページ	<a href="http://www.iwate-fukushi.or.jp/shisetu/n-kenpoku/index.html">http://www.iwate-fukushi.or.jp/shisetu/n-kenpoku/index.html</a>	
全グループホーム数	9ヶ所		定員数	51	現員数 46

### 【ホーム 基本情報】

**ホームの空き 0名**

ホームの名称		結（ゆい）		共同生活事業所「中山の園」		
所在地	〒	028-5133	住所	一戸町中山字西田子1054-86		
主な対象者		<input type="checkbox"/> 精神 <input checked="" type="checkbox"/> 知的 <input type="checkbox"/> 身体 <input type="checkbox"/> 難病				
入居可能な方		<input checked="" type="checkbox"/> 男性 <input type="checkbox"/> 女性 <input type="checkbox"/> どちらでも可				
特徴	建物タイプ	<input checked="" type="checkbox"/> 戸建て型 <input type="checkbox"/> アパート型 <input type="checkbox"/> サテライト型 <input type="checkbox"/> 車椅子対応 <input type="checkbox"/> バリアフリー				
	支援体制	<input checked="" type="checkbox"/> 通い <input type="checkbox"/> 宿直 <input type="checkbox"/> 夜勤 <input checked="" type="checkbox"/> 個室				
		<input checked="" type="checkbox"/> 医療的対応 <input checked="" type="checkbox"/> 現金管理				
結（ゆい）	男性	女性	混合	家賃	16000円	
定員数	5			特定障がい者給付(家賃補助)	▲10000円	
入居数	5			食費	按分 約 25000円	
空き				光熱水費	按分 約 15000円	
<b>【アピールポイント】</b> 朝食夕食はもちろん、希望により昼食はお弁当を用意できます。土日祝日の食事提供も同様です。				金銭管理	固定費 2000円	
				〇〇費	按分 約	
				〇〇費	按分 約	
				1ヶ月の利用料	約	<b>48000円</b>

### 【ホームの写真や付近の略図など】



## 2023年度

二戸地域自立支援協議会 地域生活部会 グループホーム情報

### 【事業所 基本情報】

2024年3月 現在

運営法人等の名称		岩手県社会福祉事業団			
サービス等の種類		共同生活援助		事業所名	共同生活事業所「中山の園」
担当者 職 氏名	職名	副所長		氏名	三浦照仁
電話番号	0195-35-2024		ホームページ	<a href="http://www.iwate-fukushi.or.jp/shisetu/n-kenpoku/index.html">http://www.iwate-fukushi.or.jp/shisetu/n-kenpoku/index.html</a>	
全グループホーム数	9ヶ所		定員数	51	現員数 46

### 【ホーム 基本情報】

**ホームの空き 1名**

ホームの名称		あやめ		共同生活事業所「中山の園」		
所在地	〒	028-5133	住所	一戸町中山字大塚233-15		
主な対象者		<input type="checkbox"/> 精神 <input checked="" type="checkbox"/> 知的 <input type="checkbox"/> 身体 <input type="checkbox"/> 難病				
入居可能な方		<input checked="" type="checkbox"/> 男性 <input type="checkbox"/> 女性 <input type="checkbox"/> どちらでも可				
特徴	建物タイプ	<input checked="" type="checkbox"/> 戸建て型 <input type="checkbox"/> アパート型 <input type="checkbox"/> サテライト型 <input type="checkbox"/> 車椅子対応 <input type="checkbox"/> バリアフリー				
	支援体制	<input checked="" type="checkbox"/> 通い <input type="checkbox"/> 宿直 <input type="checkbox"/> 夜勤 <input checked="" type="checkbox"/> 個室 <input checked="" type="checkbox"/> 医療的対応 <input checked="" type="checkbox"/> 現金管理				
あやめ	男性	女性	混合	家賃	30000円	
定員数	5			特定障がい者給付(家賃補助)	▲10000円	
入居数	4			食費	按分 約 25000円	
空き	1名		1名	光熱水費	按分 約 15000円	
<b>【アピールポイント】</b> 朝食夕食はもちろん、希望により昼食はお弁当を用意できます。土日祝日の食事提供も同様です。				金銭管理	固定費 2000円	
				〇〇費	按分 約	
				〇〇費	按分 約	
				1ヶ月の利用料	約	<b>62000円</b>

### 【ホームの写真や付近の略図など】



## 2023年度

二戸地域自立支援協議会 地域生活部会 グループホーム情報

### 【事業所 基本情報】

2024年3月 現在

運営法人等の名称		岩手県社会福祉事業団			
サービス等の種類		共同生活援助		事業所名	共同生活事業所「中山の園」
担当者 職 氏名	職名	副所長		氏名	三浦照仁
電話番号	0195-35-2024		ホームページ	<a href="http://www.iwate-fukushi.or.jp/shisetu/n-kenpoku/index.html">http://www.iwate-fukushi.or.jp/shisetu/n-kenpoku/index.html</a>	
全グループホーム数	9ヶ所		定員数	51	現員数 46

### 【ホーム 基本情報】

**ホームの空き 1名**

ホームの名称		さくら		共同生活事業所「中山の園」		
所在地	〒	028-5133	住所	一戸町中山字大塚244-4		
主な対象者		<input type="checkbox"/> 精神 <input checked="" type="checkbox"/> 知的 <input type="checkbox"/> 身体 <input type="checkbox"/> 難病				
入居可能な方		<input checked="" type="checkbox"/> 男性 <input type="checkbox"/> 女性 <input type="checkbox"/> どちらでも可				
特徴	建物タイプ	<input checked="" type="checkbox"/> 戸建て型 <input type="checkbox"/> アパート型 <input type="checkbox"/> サテライト型 <input type="checkbox"/> 車椅子対応 <input type="checkbox"/> バリアフリー				
	支援体制	<input checked="" type="checkbox"/> 通い <input type="checkbox"/> 宿直 <input type="checkbox"/> 夜勤 <input checked="" type="checkbox"/> 個室 <input checked="" type="checkbox"/> 医療的対応 <input checked="" type="checkbox"/> 現金管理				
さくら	男性	女性	混合	家賃	16000円	
定員数	5			特定障がい者給付(家賃補助)	▲10000円	
入居数	4			食費	按分 約 25000円	
空き	1名		1名	光熱水費	按分 約 15000円	
<b>【アピールポイント】</b> 朝食夕食はもちろん、希望により昼食はお弁当を用意できます。土日祝日の食事提供も同様です。				金銭管理	固定費 2000円	
				〇〇費	按分 約	
				〇〇費	按分 約	
				1ヶ月の利用料	約	<b>48000円</b>

### 【ホームの写真や付近の略図など】





## 2023年度

二戸地域自立支援協議会 地域生活部会 グループホーム情報

### 【事業所 基本情報】

2024年3月 現在

運営法人等の名称		社会福祉法人 カナンの園		
サービス等の種類		共同生活援助	事業所名	共同生活介護「美空」事業所
担当者 職 氏名	職名	副センター長	氏名	猪又平
電話番号	0195-35-3844	ホームページ	http://www.canaan-jp.net/	
全グループホーム数	10ヶ所	定員数	55	現員数
				53

### 【ホーム 基本情報】

**ホームの空き 0名**

ホームの名称		GHノエル		共同生活介護「美空」事業所	介護サービス包括型	
所在地	〒	028-5133	住所	二戸郡一戸町大塚124		
主な対象者		<input type="checkbox"/> 精神	<input checked="" type="checkbox"/> 知的	<input type="checkbox"/> 身体	<input type="checkbox"/> 難病	
入居可能な方		<input type="checkbox"/> 男性	<input checked="" type="checkbox"/> 女性	<input type="checkbox"/> どちらでも可		
特徴	建物タイプ	<input checked="" type="checkbox"/> 戸建て型	<input type="checkbox"/> アパート型	<input type="checkbox"/> サテライト型	<input type="checkbox"/> 車椅子対応 <input type="checkbox"/> バリアフリー	
	支援体制	<input checked="" type="checkbox"/> 通い	<input type="checkbox"/> 宿直	<input type="checkbox"/> 夜勤	<input checked="" type="checkbox"/> 個室	
		<input type="checkbox"/> 医療的対応	<input checked="" type="checkbox"/> 現金管理			
GHノエル	男性	女性	混合	家賃	20000円	
定員数		5		特定障がい者給付(家賃補助)	▲10000円	
入居数		5		食費	按分 約 18000円	
空き				光熱水費	按分 約 10000円	
【アピールポイント】 築30年以上が経過している。その分家賃が安くなっています。				灯油	按分 約 13000円	
				1ヶ月の利用料 約		<b>51000円</b>

### 【ホームの写真や付近の略図など】

## 2023年度

二戸地域自立支援協議会 地域生活部会 グループホーム情報

### 【事業所 基本情報】

2024年3月 現在

運営法人等の名称		社会福祉法人 カナンの園			
サービス等の種類		共同生活援助		事業所名 共同生活介護「美空」事業所	
担当者 職 氏名	職名	副センター長		氏名	猪又平
電話番号	0195-35-3844		ホームページ <a href="http://www.canaan-jp.net/">http://www.canaan-jp.net/</a>		
全グループホーム数	10ヶ所		定員数	55	現員数 53

### 【ホーム 基本情報】

**ホームの空き 0名**

ホームの名称		GH美空		共同生活介護「美空」事業所		介護サービス包括型	
所在地	〒	028-5133	住所	二戸郡一戸町大塚81-1			
主な対象者		<input type="checkbox"/> 精神 <input checked="" type="checkbox"/> 知的 <input type="checkbox"/> 身体 <input type="checkbox"/> 難病					
入居可能な方		<input type="checkbox"/> 男性 <input type="checkbox"/> 女性 <input checked="" type="checkbox"/> どちらでも可					
特徴	建物タイプ	<input checked="" type="checkbox"/> 戸建て型 <input type="checkbox"/> アパート型 <input type="checkbox"/> サテライト型 <input checked="" type="checkbox"/> 車椅子対応 <input checked="" type="checkbox"/> バリアフリー					
	支援体制	<input checked="" type="checkbox"/> 通い <input type="checkbox"/> 宿直 <input type="checkbox"/> 夜勤 <input checked="" type="checkbox"/> 個室 <input type="checkbox"/> 医療的対応 <input checked="" type="checkbox"/> 現金管理					
GH美空	男性	女性	混合	家賃		30000円	
定員数			6	特定障がい者給付(家賃補助)		▲10000円	
入居数	4	2		食費	按分 約	14000円	
空き				光熱水費	按分 約	14000円	
【アピールポイント】							
平屋タイプでバリアフリーな建物になっていて、各部屋に物干しスペースを完備しています。							
				1ヶ月の利用料 約		<b>48000円</b>	

### 【ホームの写真や付近の略図など】



## 2023年度

二戸地域自立支援協議会 地域生活部会 グループホーム情報

### 【事業所 基本情報】

2024年3月 現在

運営法人等の名称		社会福祉法人 カナンの園		
サービス等の種類		共同生活援助	事業所名	共同生活介護「美空」事業所
担当者 職 氏名	職名	副センター長	氏名	猪又平
電話番号	0195-35-3844	ホームページ	http://www.canaan-jp.net/	
全グループホーム数	10ヶ所	定員数	55	現員数 53

### 【ホーム 基本情報】

**ホームの空き 1名**

**協議中**

ホームの名称		GHオリーブ		共同生活介護「美空」事業所	介護サービス包括型		
所在地	〒	028-5133	住所	二戸郡一戸町大塚60-11			
主な対象者		<input type="checkbox"/> 精神 <input checked="" type="checkbox"/> 知的 <input type="checkbox"/> 身体 <input type="checkbox"/> 難病					
入居可能な方		<input type="checkbox"/> 男性 <input type="checkbox"/> 女性 <input checked="" type="checkbox"/> どちらでも可					
特徴	建物タイプ	<input type="checkbox"/> 戸建て型 <input checked="" type="checkbox"/> アパート型 <input checked="" type="checkbox"/> サテライト型 <input type="checkbox"/> 車椅子対応 <input type="checkbox"/> バリアフリー					
	支援体制	<input checked="" type="checkbox"/> 通い <input type="checkbox"/> 宿直 <input type="checkbox"/> 夜勤 <input checked="" type="checkbox"/> 個室 <input type="checkbox"/> 医療的対応 <input checked="" type="checkbox"/> 現金管理					
GHオリーブ	男性	女性	混合	家賃	35000円		
定員数			6	特定障がい者給付(家賃補助)	▲10000円		
入居数	4	1		食費	按分 約 17000円		
空き			1名	光熱水費	16000円		
<b>【アピールポイント】</b> サテライト型住居があり、一人暮らしに近い生活ができます。				灯油	3000円		
				1ヶ月の利用料 約		<b>61000円</b>	

### 【ホームの写真や付近の略図など】

1階部分、サテライト併設

## 2023年度

二戸地域自立支援協議会 地域生活部会 グループホーム情報

### 【事業所 基本情報】

2024年3月 現在

運営法人等の名称	社会福祉法人 カナンの園				
サービス等の種類	共同生活援助	事業所名	共同生活介護「美空」事業所		
担当者 職 氏名	職名	副センター長	氏名	猪又平	
電話番号	0195-35-3844	ホームページ	http://www.canaan-jp.net/		
全グループホーム数	10ヶ所	定員数	55	現員数	53

### 【ホーム 基本情報】

ホームの空き

1名

募集中

ホームの名称	GHひだまり		共同生活介護「美空」事業所	介護サービス包括型			
所在地	〒	028-5133	住所	二戸郡一戸町大塚287-1			
主な対象者	<input type="checkbox"/> 精神 <input checked="" type="checkbox"/> 知的 <input type="checkbox"/> 身体 <input type="checkbox"/> 難病						
入居可能な方	<input type="checkbox"/> 男性 <input type="checkbox"/> 女性 <input checked="" type="checkbox"/> どちらでも可						
特徴	建物タイプ	<input checked="" type="checkbox"/> 戸建て型 <input type="checkbox"/> アパート型 <input type="checkbox"/> サテライト型 <input type="checkbox"/> 車椅子対応 <input type="checkbox"/> バリアフリー					
	支援体制	<input checked="" type="checkbox"/> 通い <input type="checkbox"/> 宿直 <input type="checkbox"/> 夜勤 <input checked="" type="checkbox"/> 個室 <input type="checkbox"/> 医療的対応 <input checked="" type="checkbox"/> 現金管理					
GHひだまり	男性	女性	混合	家賃	35000円		
定員数			5	特定障がい者給付(家賃補助)	▲10000円		
入居数	3	1		食費	按分 約 14000円		
空き			1名	光熱水費	按分 約 15000円		
【アピールポイント】 2階部分がGHになっていて、男女混合のホームです。				灯油	按分 約 4000円		
				1ヶ月の利用料 約		<b>58000円</b>	

### 【ホームの写真や付近の略図など】

2階部分

## 2023年度

二戸地域自立支援協議会 地域生活部会 グループホーム情報

### 【事業所 基本情報】

2024年3月 現在

運営法人等の名称		社会福祉法人 カナンの園		
サービス等の種類		共同生活援助	事業所名	共同生活介護「美空」事業所
担当者 職 氏名	職名	副センター長	氏名	猪又平
電話番号	0195-35-3844	ホームページ	http://www.canaan-jp.net/	
全グループホーム数	10ヶ所	定員数	55	現員数 53

### 【ホーム 基本情報】

**ホームの空き 0名**

ホームの名称		GH七色の虹		共同生活介護「美空」事業所	介護サービス包括型	
所在地	〒	028-5133	住所	二戸郡一戸町大塚287-1		
主な対象者		<input type="checkbox"/> 精神 <input checked="" type="checkbox"/> 知的 <input type="checkbox"/> 身体 <input type="checkbox"/> 難病				
入居可能な方		<input type="checkbox"/> 男性 <input type="checkbox"/> 女性 <input checked="" type="checkbox"/> どちらでも可				
特徴	建物タイプ	<input checked="" type="checkbox"/> 戸建て型 <input type="checkbox"/> アパート型 <input type="checkbox"/> サテライト型 <input type="checkbox"/> 車椅子対応 <input type="checkbox"/> バリアフリー				
	支援体制	<input checked="" type="checkbox"/> 通い <input type="checkbox"/> 宿直 <input type="checkbox"/> 夜勤 <input checked="" type="checkbox"/> 個室 <input type="checkbox"/> 医療的対応 <input checked="" type="checkbox"/> 現金管理				
GH七色の虹	男性	女性	混合	家賃	35000円	
定員数			6	特定障がい者給付(家賃補助)	▲10000円	
入居数	4	2		食費	按分 約 15000円	
空き				光熱水費	18000円	
<b>【アピールポイント】</b> 1階部分がホームになっていて、短期入所を併設しています。A型事業所を利用している入居者が多く、自立している入居者が生活しています。				灯油	5000円	
				1ヶ月の利用料 約		<b>63000円</b>

### 【ホームの写真や付近の略図など】

1階部分(短期入所併設)

## 2023年度

二戸地域自立支援協議会 地域生活部会 グループホーム情報

### 【事業所 基本情報】

2024年3月 現在

運営法人等の名称		社会福祉法人 カナンの園		
サービス等の種類		共同生活援助	事業所名	共同生活介護「美空」事業所
担当者 職 氏名	職名	副センター長	氏名	猪又平
電話番号	0195-35-3844	ホームページ	http://www.canaan-jp.net/	
全グループホーム数	10ヶ所	定員数	55	現員数 53

### 【ホーム 基本情報】

**ホームの空き 0名**

ホームの名称		GHポパイ		共同生活介護「美空」事業所	介護サービス包括型		
所在地	〒	028-5133	住所	二戸郡一戸町大塚60-11			
主な対象者		<input type="checkbox"/> 精神	<input checked="" type="checkbox"/> 知的	<input type="checkbox"/> 身体	<input type="checkbox"/> 難病		
入居可能な方		<input checked="" type="checkbox"/> 男性	<input type="checkbox"/> 女性	<input type="checkbox"/> どちらでも可			
特徴	建物タイプ	<input checked="" type="checkbox"/> 戸建て型	<input checked="" type="checkbox"/> アパート型	<input type="checkbox"/> サテライト型	<input type="checkbox"/> 車椅子対応 <input type="checkbox"/> バリアフリー		
	支援体制	<input checked="" type="checkbox"/> 通い	<input type="checkbox"/> 宿直	<input type="checkbox"/> 夜勤	<input checked="" type="checkbox"/> 個室		
		<input type="checkbox"/> 医療的対応	<input checked="" type="checkbox"/> 現金管理				
GHポパイ	男性	女性	混合	家賃	35000円		
定員数	5			特定障がい者給付(家賃補助)	▲10000円		
入居数	5			食費	按分 約 13000円		
空き				光熱水費	按分 約 14000円		
【アピールポイント】 B型事業所を利用している入居者が多く、自立している入居者が生活しています。				灯油	按分 約 3000円		
				1ヶ月の利用料 約		<b>55000円</b>	

### 【ホームの写真や付近の略図など】

2階部分

## 2023年度

二戸地域自立支援協議会 地域生活部会 グループホーム情報

### 【事業所 基本情報】

2024年3月 現在

運営法人等の名称		社会福祉法人 カナンの園		
サービス等の種類		共同生活援助	事業所名	共同生活介護「美空」事業所
担当者 職 氏名	職名	副センター長	氏名	猪又平
電話番号	0195-35-3844	ホームページ	http://www.canaan-jp.net/	
全グループホーム数	10ヶ所	定員数	55	現員数 53

### 【ホーム 基本情報】

**ホームの空き 0名**

ホームの名称		GHひまわり		共同生活介護「美空」事業所	介護サービス包括型		
所在地	〒	028-5133	住所	二戸郡一戸町大塚122-1			
主な対象者		<input type="checkbox"/> 精神 <input checked="" type="checkbox"/> 知的 <input type="checkbox"/> 身体 <input type="checkbox"/> 難病					
入居可能な方		<input type="checkbox"/> 男性 <input type="checkbox"/> 女性 <input checked="" type="checkbox"/> どちらでも可					
特徴	建物タイプ	<input checked="" type="checkbox"/> 戸建て型 <input type="checkbox"/> アパート型 <input type="checkbox"/> サテライト型 <input type="checkbox"/> 車椅子対応 <input type="checkbox"/> バリアフリー					
	支援体制	<input checked="" type="checkbox"/> 通い <input type="checkbox"/> 宿直 <input type="checkbox"/> 夜勤 <input checked="" type="checkbox"/> 個室 <input type="checkbox"/> 医療的対応 <input checked="" type="checkbox"/> 現金管理					
GHひまわり	男性	女性	混合	家賃	35000円		
定員数			5	特定障がい者給付(家賃補助)	▲10000円		
入居数	1	4		食費	按分 約 15000円		
空き				光熱水費	12000円		
【アピールポイント】 男女混合のホームです。				灯油	4000円		
				1ヶ月の利用料 約		<b>56000円</b>	

### 【ホームの写真や付近の略図など】



## 2023年度

二戸地域自立支援協議会 地域生活部会 グループホーム情報

### 【事業所 基本情報】

2024年3月 現在

運営法人等の名称		社会福祉法人 カナンの園			
サービス等の種類		共同生活援助		事業所名 共同生活介護「美空」事業所	
担当者 職 氏名	職名	副センター長		氏名	猪又平
電話番号	0195-35-3844		ホームページ <a href="http://www.canaan-jp.net/">http://www.canaan-jp.net/</a>		
全グループホーム数	10ヶ所		定員数	55	現員数 53

### 【ホーム 基本情報】

**ホームの空き 0名**

ホームの名称		GHメイプル		共同生活介護「美空」事業所		介護サービス包括型	
所在地	〒	028-5133	住所	二戸郡一戸町大塚122-1			
主な対象者		<input type="checkbox"/> 精神 <input checked="" type="checkbox"/> 知的 <input type="checkbox"/> 身体 <input type="checkbox"/> 難病					
入居可能な方		<input type="checkbox"/> 男性 <input type="checkbox"/> 女性 <input checked="" type="checkbox"/> どちらでも可					
特徴	建物タイプ	<input checked="" type="checkbox"/> 戸建て型 <input type="checkbox"/> アパート型 <input type="checkbox"/> サテライト型 <input type="checkbox"/> 車椅子対応 <input type="checkbox"/> バリアフリー					
	支援体制	<input checked="" type="checkbox"/> 通い <input type="checkbox"/> 宿直 <input type="checkbox"/> 夜勤 <input checked="" type="checkbox"/> 個室 <input type="checkbox"/> 医療的対応 <input checked="" type="checkbox"/> 現金管理					
GHメイプル	男性	女性	混合	家賃		35000円	
定員数			5	特定障がい者給付(家賃補助)		▲10000円	
入居数	4	1		食費	按分 約	15000円	
空き				光熱水費		12000円	
【アピールポイント】 男女混合のホームです。				灯油		4000円	
				1ヶ月の利用料 約		<b>56000円</b>	

### 【ホームの写真や付近の略図など】





## 2023年度

二戸地域自立支援協議会 地域生活部会 グループホーム情報

### 【事業所 基本情報】

2024年3月 現在

運営法人等の名称		社会福祉法人 カナンの園		
サービス等の種類		共同生活援助	事業所名	共同生活介護「美空」事業所
担当者 職 氏名	職名	副センター長	氏名	猪又平
電話番号	0195-35-3844	ホームページ	http://www.canaan-jp.net/	
全グループホーム数	10ヶ所	定員数	55	現員数 53

### 【ホーム 基本情報】

**ホームの空き 0名**

ホームの名称		GH麦の家		共同生活介護「美空」事業所		介護サービス包括型		
所在地	〒	028-5134	住所	二戸郡一戸町中山字西田子1198-6				
主な対象者		<input type="checkbox"/> 精神	<input checked="" type="checkbox"/> 知的	<input type="checkbox"/> 身体	<input type="checkbox"/> 難病			
入居可能な方		<input type="checkbox"/> 男性	<input type="checkbox"/> 女性	<input checked="" type="checkbox"/> どちらでも可				
特徴	建物タイプ	<input checked="" type="checkbox"/> 戸建て型	<input type="checkbox"/> アパート型	<input type="checkbox"/> サテライト型	<input type="checkbox"/> 車椅子対応	<input type="checkbox"/> バリアフリー		
	支援体制	<input checked="" type="checkbox"/> 通い	<input type="checkbox"/> 宿直	<input type="checkbox"/> 夜勤	<input checked="" type="checkbox"/> 個室			
		<input type="checkbox"/> 医療的対応	<input checked="" type="checkbox"/> 現金管理					
GH麦の家	男性	女性	混合	家賃		20000円		
定員数			6	特定障がい者給付(家賃補助)		▲10000円		
入居数	5	1		食費	按分 約	20000円		
空き				光熱水費		20000円		
【アピールポイント】 支援職員が宿直するため、夜間も安心して過ごすことができます。				灯油		5000円		
				1ヶ月の利用料 約		<b>55000円</b>		

### 【ホームの写真や付近の略図など】



## 2023年度

二戸地域自立支援協議会 地域生活部会 グループホーム情報

### 【事業所 基本情報】

2024年3月 現在

運営法人等の名称		社会福祉法人 カナンの園		
サービス等の種類		共同生活援助	事業所名	共同生活介護「美空」事業所
担当者 職 氏名	職名	副センター長	氏名	猪又平
電話番号	0195-35-3844	ホームページ	http://www.canaan-jp.net/	
全グループホーム数	10ヶ所	定員数	55	現員数 53

### 【ホーム 基本情報】

**ホームの空き 0名**

ホームの名称		GH若木		共同生活介護「美空」事業所		介護サービス包括型	
所在地	〒	028-5133	住所	二戸郡一戸町大塚4-5			
主な対象者		<input type="checkbox"/> 精神	<input checked="" type="checkbox"/> 知的	<input type="checkbox"/> 身体	<input type="checkbox"/> 難病		
入居可能な方		<input type="checkbox"/> 男性	<input type="checkbox"/> 女性	<input checked="" type="checkbox"/> どちらでも可			
特徴	建物タイプ	<input checked="" type="checkbox"/> 戸建て型	<input type="checkbox"/> アパート型	<input type="checkbox"/> サテライト型	<input type="checkbox"/> 車椅子対応	<input type="checkbox"/> バリアフリー	
	支援体制	<input checked="" type="checkbox"/> 通い	<input type="checkbox"/> 宿直	<input type="checkbox"/> 夜勤	<input checked="" type="checkbox"/> 個室		
		<input type="checkbox"/> 医療的対応	<input checked="" type="checkbox"/> 現金管理				
GH若木	男性	女性	混合	家賃		30000円	
定員数			6	特定障がい者給付(家賃補助)		▲10000円	
入居数	3	3		食費	按分 約	15000円	
空き				光熱水費		15000円	
【アピールポイント】							
一般就労、A型事業所を利用している入居者が多く、自立している入居者が生活しています。							
				1ヶ月の利用料 約		<b>50000円</b>	

### 【ホームの写真や付近の略図など】







## 2023年度

二戸地域自立支援協議会 地域生活部会 グループホーム情報

### 【事業所 基本情報】

2024年2月 現在

運営法人等の名称		社会福祉法人カナンの園	
サービス等の種類	共同生活援助	事業所名	ののさわ事業所
担当者 職 氏名	職名	副所長	氏名
電話番号	0195-35-2232	ホームページ	<a href="http://www.canaan-jp.net/">http://www.canaan-jp.net/</a>
全グループホーム数	6ヶ所	定員数	36
		現員数	36

### 【ホーム 基本情報】

**ホームの空き 0名**

ホームの名称		丘の家		ののさわ事業所		介護サービス包括型	
所在地	〒	028-5133	住所	一戸町奥中山字西田子1448-7			
主な対象者		<input type="checkbox"/> 精神	<input checked="" type="checkbox"/> 知的	<input type="checkbox"/> 身体	<input type="checkbox"/> 難病		
入居可能な方		<input checked="" type="checkbox"/> 男性	<input type="checkbox"/> 女性	<input type="checkbox"/> どちらでも可			
特徴	建物タイプ	<input checked="" type="checkbox"/> 戸建て型	<input type="checkbox"/> アパート型	<input type="checkbox"/> サテライト型	<input type="checkbox"/> 車椅子対応	<input type="checkbox"/> バリアフリー	
	支援体制	<input type="checkbox"/> 通い	<input checked="" type="checkbox"/> 宿直	<input type="checkbox"/> 夜勤	<input checked="" type="checkbox"/> 個室		
		<input type="checkbox"/> 医療的対応	<input checked="" type="checkbox"/> 現金管理				
丘の家	男性	女性	混合	家賃		25000円	
定員数	6			特定障がい者給付(家賃補助)		▲10000円	
入居数	6			食費(月変動)	按分 約	20000円	
空き				光熱水費(月変動)	按分 約	40000円	
【アピールポイント】				〇〇費	固定費		
				〇〇費	按分 約		
				〇〇費	按分 約		
				1ヶ月の利用料 約		<b>75000円</b>	

### 【ホームの写真や付近の略図など】

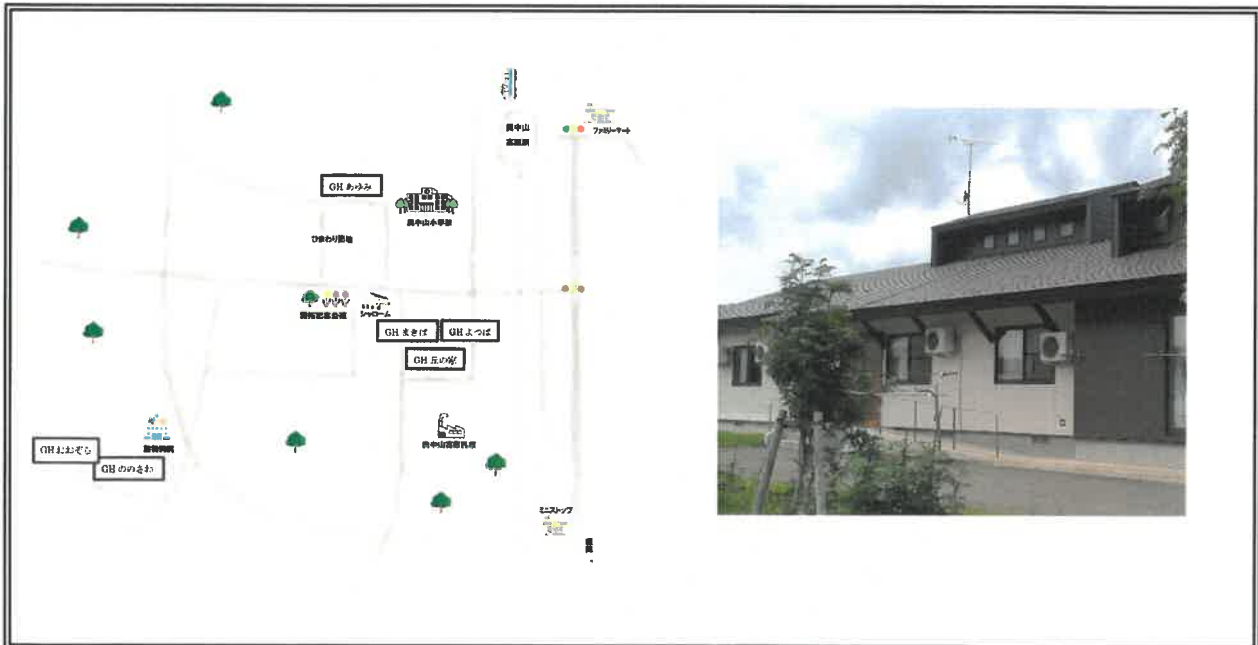

## 2023年度

二戸地域自立支援協議会 地域生活部会 グループホーム情報

### 【事業所 基本情報】

2024年2月 現在

運営法人等の名称	社会福祉法人カナンの園		
サービス等の種類	共同生活援助	事業所名	ののさわ事業所
担当者 職 氏名	職名	副所長	氏名 南館晋也
電話番号	0195-35-2232	ホームページ	<a href="http://www.canaan-jp.net/">http://www.canaan-jp.net/</a>
全グループホーム数	6ヶ所	定員数	36
		現員数	36

### 【ホーム 基本情報】

**ホームの空き 0名**

ホームの名称	あゆみ	ののさわ事業所	介護サービス包括型
所在地	〒 028-5133	住所	一戸町奥中山字西田子1054-83
主な対象者	<input type="checkbox"/> 精神 <input checked="" type="checkbox"/> 知的 <input type="checkbox"/> 身体 <input type="checkbox"/> 難病		
入居可能な方	<input type="checkbox"/> 男性 <input type="checkbox"/> 女性 <input checked="" type="checkbox"/> どちらでも可		
特徴	建物タイプ	<input checked="" type="checkbox"/> 戸建て型 <input type="checkbox"/> アパート型 <input type="checkbox"/> サテライト型 <input type="checkbox"/> 車椅子対応 <input type="checkbox"/> バリアフリー	
	支援体制	<input type="checkbox"/> 通い <input checked="" type="checkbox"/> 宿直 <input type="checkbox"/> 夜勤 <input checked="" type="checkbox"/> 個室	
		<input type="checkbox"/> 医療的対応 <input checked="" type="checkbox"/> 現金管理	

あゆみ	男性	女性	混合	家賃	25000円
定員数			6	特定障がい者給付(家賃補助)	▲10000円
入居数	4	2		食費(月変動)	按分 約 20000円
空き				光熱水費(月変動)	按分 約 40000円

### 【アピールポイント】

〇〇費	固定費	
〇〇費	按分 約	
〇〇費	按分 約	
1ヶ月の利用料 約		<b>75000円</b>

### 【ホームの写真や付近の略図など】

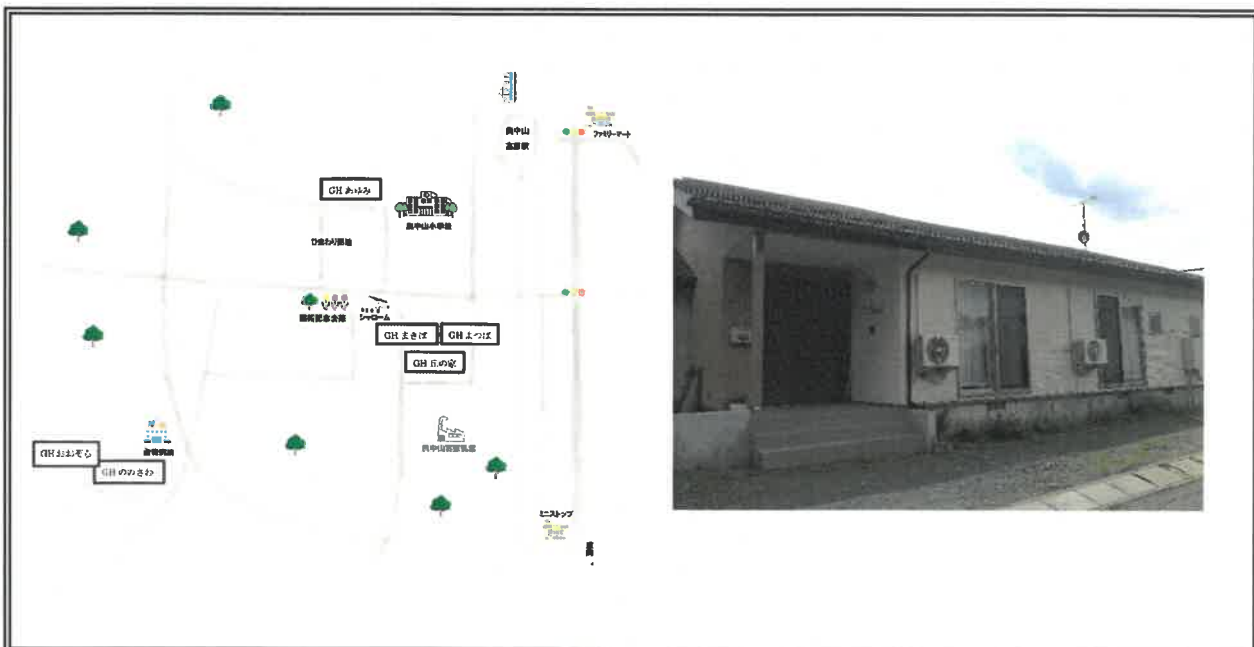

## 2023年度

二戸地域自立支援協議会 地域生活部会 グループホーム情報

### 【事業所 基本情報】

2024年2月 現在

運営法人等の名称		社会福祉法人カナンの園	
サービス等の種類	共同生活援助	事業所名	ののさわ事業所
担当者 職 氏名	職名	副所長	氏名
電話番号	0195-35-2232	ホームページ	http://www.canaan-jp.net/
全グループホーム数	6ヶ所	定員数	36
		現員数	36

### 【ホーム 基本情報】

**ホームの空き 0名**

ホームの名称		ののさわ		ののさわ事業所		介護サービス包括型	
所在地	〒	028-5133	住所	一戸町奥中山西田子1206-23			
主な対象者		<input type="checkbox"/> 精神 <input checked="" type="checkbox"/> 知的 <input type="checkbox"/> 身体 <input type="checkbox"/> 難病					
入居可能な方		<input type="checkbox"/> 男性 <input type="checkbox"/> 女性 <input checked="" type="checkbox"/> どちらでも可					
特徴		建物タイプ <input checked="" type="checkbox"/> 戸建て型 <input type="checkbox"/> アパート型 <input type="checkbox"/> サテライト型 <input type="checkbox"/> 車椅子対応 <input type="checkbox"/> バリアフリー 支援体制 <input type="checkbox"/> 通い <input checked="" type="checkbox"/> 宿直 <input type="checkbox"/> 夜勤 <input checked="" type="checkbox"/> 個室 <input type="checkbox"/> 医療的対応 <input checked="" type="checkbox"/> 現金管理					
ののさわ	男性	女性	混合	家賃		25000円	
定員数			6	特定障がい者給付(家賃補助)		▲10000円	
入居数	4	2		食費(月変動)	按分 約	20000円	
空き				光熱水費(月変動)	按分 約	40000円	
【アピールポイント】				〇〇費	固定費		
				〇〇費	按分 約		
				〇〇費	按分 約		
				1ヶ月の利用料 約		<b>75000円</b>	

### 【ホームの写真や付近の略図など】

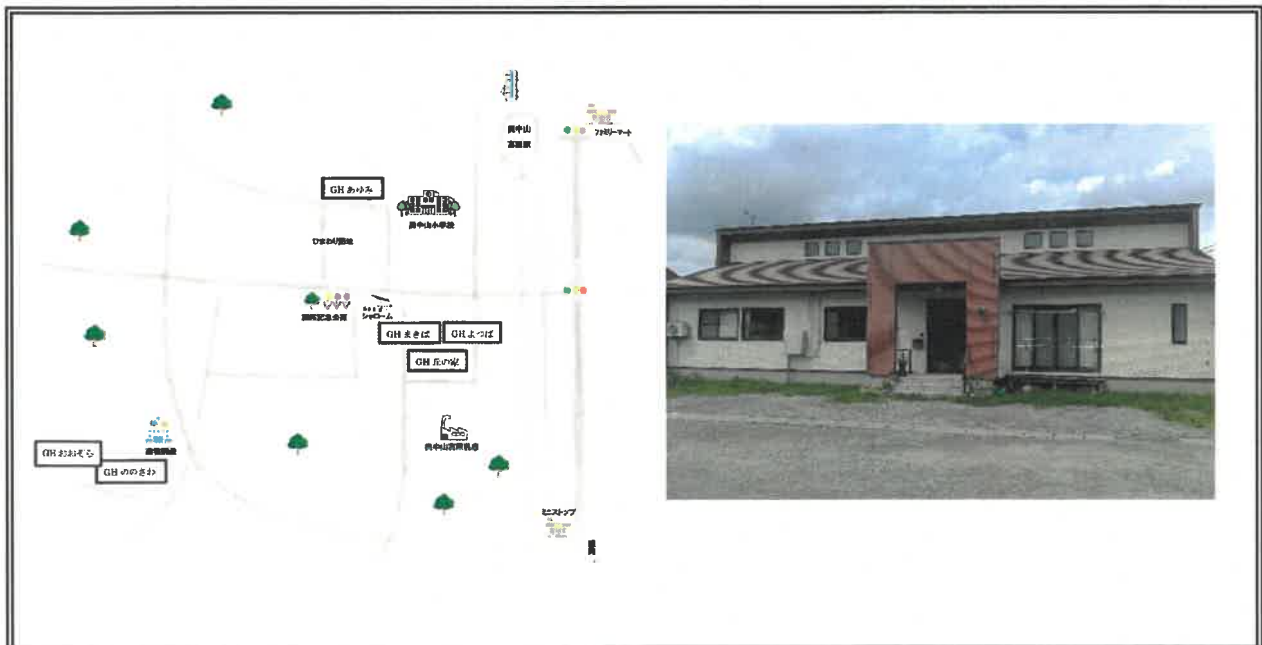

## 2023年度

二戸地域自立支援協議会 地域生活部会 グループホーム情報

### 【事業所 基本情報】

2024年2月 現在

運営法人等の名称		社会福祉法人カナンの園	
サービス等の種類	共同生活援助	事業所名	ののさわ事業所
担当者 職 氏名	職名	副所長	氏名
電話番号	0195-35-2232	ホームページ	<a href="http://www.canaan-jp.net/">http://www.canaan-jp.net/</a>
全グループホーム数	6ヶ所	定員数	36
		現員数	36

### 【ホーム 基本情報】

**ホームの空き 0名**

ホームの名称	おおぞら		ののさわ事業所	介護サービス包括型		
所在地	〒	028-5133	住所	一戸町奥中山字西田子1206-23		
主な対象者	<input type="checkbox"/> 精神 <input checked="" type="checkbox"/> 知的 <input type="checkbox"/> 身体 <input type="checkbox"/> 難病					
入居可能な方	<input checked="" type="checkbox"/> 男性 <input type="checkbox"/> 女性 <input type="checkbox"/> どちらでも可					
特徴	建物タイプ	<input checked="" type="checkbox"/> 戸建て型 <input type="checkbox"/> アパート型 <input type="checkbox"/> サテライト型 <input type="checkbox"/> 車椅子対応 <input type="checkbox"/> バリアフリー				
	支援体制	<input type="checkbox"/> 通い <input checked="" type="checkbox"/> 宿直 <input type="checkbox"/> 夜勤 <input checked="" type="checkbox"/> 個室				
		<input type="checkbox"/> 医療的対応 <input checked="" type="checkbox"/> 現金管理				
おおぞら	男性	女性	混合	家賃	25000円	
定員数	6			特定障がい者給付(家賃補助)	▲10000円	
入居数	6			食費(月変動)	按分 約 20000円	
空き				光熱水費(月変動)	按分 約 40000円	
【アピールポイント】				〇〇費	固定費	
				〇〇費	按分 約	
				〇〇費	按分 約	
				1ヶ月の利用料 約		<b>75000円</b>

### 【ホームの写真や付近の略図など】





## 2023年度

二戸地域自立支援協議会 地域生活部会 グループホーム情報

### 【事業所 基本情報】

2024年3月 現在

運営法人等の名称		株式会社 結	
サービス等の種類	共同生活援助	事業所名	共同生活サポート「結」
担当者 職 氏名	職名	サービス管理責任者	氏名
電話番号	(0195)35-2882	ホームページ	<a href="http://www.yuicafe.com">http://www.yuicafe.com</a>
全グループホーム数	1ヶ所	定員数	現員数

### 【ホーム 基本情報】

**ホームの空き 0名**

ホームの名称		共同生活サポート「結」		介護サービス包括型	
所在地	〒	028-5134	住所	一戸町奥中山字西田子1200番地12	
主な対象者		<input checked="" type="checkbox"/> 精神	<input checked="" type="checkbox"/> 知的	<input type="checkbox"/> 身体	<input type="checkbox"/> 難病
入居可能な方		<input type="checkbox"/> 男性	<input type="checkbox"/> 女性	<input checked="" type="checkbox"/> どちらでも可	
特徴	建物タイプ	<input checked="" type="checkbox"/> 戸建て型	<input type="checkbox"/> アパート型	<input type="checkbox"/> サテライト型	<input type="checkbox"/> 車椅子対応
	支援体制	<input checked="" type="checkbox"/> 通い	<input type="checkbox"/> 宿直	<input checked="" type="checkbox"/> 夜勤	<input type="checkbox"/> 個室
		<input type="checkbox"/> 医療的対応	<input checked="" type="checkbox"/> 現金管理		
	0	男性	女性	混合	家賃
定員数				5	特定障がい者給付(家賃補助)
入居数	1	4	5		食費
空き					按分 約
【アピールポイント】 それぞれのご希望にできるだけ添いながら、利用される方がお互いに穏やかに生活できるよう、細やかなサポートを心がけています。		光熱水費		按分 約	10000円
		〇〇費	固定費		
		〇〇費	按分 約		
		〇〇費	按分 約		
		1ヶ月の利用料		約	<b>60000円</b>

### 【ホームの写真や付近の略図など】

