

第148回 国税庁統計年報

令和4年度版

The 148th

National Tax Agency Annual Statistics Report

FY2022

国 税 庁

National Tax Agency

目 次

Contents

国税庁の統計年報の概要	1
統計年報利用上の注意	2
令和4年度調査結果の概要	6
1 租税及び印紙収入	6
2 申告所得税	8
3 源泉所得税	10
4 法人税	12
5 相続税	14
6 贈与税	15
7 消費税	16
8 酒税	16
9 たばこ税及びたばこ特別税	18
10 揮発油税及び地方揮発油税	18
11 航空機燃料税	18
12 石油ガス税	19
13 石油石炭税	19
14 印紙税	20
15 電源開発促進税	20
16 国際観光旅客税	20
17 国税徴収	21
18 国税滞納	23
19 不服審査・訴訟事件	24
20 国税犯則事件	25
主な統計表の収録項目一覧	26
主な統計表の調査対象期間と調査時点	32

(統計表)

第I編 総括編

1 総括	
1-1 租税及び印紙収入	
(1) 租税及び印紙収入決算額調べ	36
(2) 決算額(一般会計分)の累年比較	38
1-2 国税庁機構図	40
1-3 管区表	
(1) 都道府県別面積、人口、税務署数等	44
(2) 国税局の管轄区域	45

Outline of National Tax Agency Annual Statistics Report	1
Notes on Use of Annual Statistics Report	3
Outline of Results of Survey for FY2022	6
1 Tax and Stamp revenues	6
2 Self-assessment income tax	8
3 Withholding income tax	10
4 Corporation tax	12
5 Inheritance tax	14
6 Gift tax	15
7 Consumption tax	16
8 Liquor tax	16
9 Tobacco tax and special tobacco surtax	18
10 Gasoline tax and local gasoline tax	18
11 Aviation fuel tax	18
12 Liquefied petroleum gas tax	19
13 Petroleum and coal tax	19
14 Stamp tax	20
15 Promotion of power-resources development tax	20
16 International tourist tax	20
17 National tax collection	21
18 National tax delinquency	23
19 Administrative review / Litigation case	24
20 National tax crime	25
List of items of major statistical tables	26
Subjects and periods covered by the survey for major statistical tables	32

(Statistical tables)

Part I Overview

1 Overview	
1-1 Tax and Stamp Revenues	
(1) Survey of the Amount settled of Tax and Stamp Revenues	36
(2) Yearly Comparison of Amount settled (for General Account Revenue)	38
1-2 Organization Chart of National Tax Agency	42
1-3 Table of District under Jurisdiction	
(1) Area, Population, and Number of Taxation offices by prefecture	44
(2) District under Jurisdiction of Regional Taxation Bureau	45

第Ⅱ編 直接国税編

2 申告所得税

※ 統計表を見る方のために

1 利用上の注意	48
2 人員の集計方法について	48
3 申告所得税の税率等（課税所得金額又は課税退職所得金額に対して）（令和4年分）	50
4 申告所得税の主な諸控除等（令和4年分）	
(1) 所得控除	50
(2) 税額控除	52
2-1 課税状況	
(1) 申告及び処理の状況	54
(2) 既往年分の課税状況	60
(3) 免除状況	61
(4) 都道府県別の課税状況	62
2-2 所得階級別人員	
(1) 所得階級別人員	69
(2) 青色申告者	72
(3) 都道府県別の人員	74
2-3 所得種類別人員、所得金額	
(1) 所得種類別内訳	110
(2) 所得種類別人員、所得金額の累年比較	112
(3) 都道府県別の人員、所得金額	118
(4) 所得種類別（業種別）人員、所得金額	136
2-4 申告所得税標本調査結果（抜粋）	
申告所得税標本調査の説明	172
(1) 総括表	173
(2) 所得種類別表	174
(3) 所得控除表	176
(4) 税額控除表	182
(5) 源泉徴収税額表	183
(6) 専従者表	184

3 源泉所得税

※ 統計表を見る方のために

1 利用上の注意	187
2 源泉徴収税率（復興特別所得税を含む）（令和4年分）	
(1) 利子所得	187
(2) 配当所得	187
(3) 割引債の償還差益（源泉分離課税）	187
(4) 割引債の償還金に係る差益金額（申告分離課税）	187
(5) 源泉徴収選択口座内配当等	187

PART II Direct National Tax

2 Self-assessment Income Tax

For the people who use the statistical table

1 Notes on use	48
2 Aggregation of number of taxpayers	48
3 Rate of self-assessed income tax to taxable income or taxable retirement income (for 2022)	50
4 Principal deductions under self-assessed income tax (for 2022)	
(1) Deduction and deduction from income	50
(2) Tax credit	52
2-1 Statistics of Taxation	
(1) Statistics of filing returns and cases processed	54
(2) Statistics of taxation in preceding years	60
(3) Statistics of exemption	61
(4) Statistics of taxation by prefecture	62
2-2 Number of income earners by Income Range	
(1) Number of income earners by income range	69
(2) Income earners filing blue returns	72
(3) Income earners by prefecture	74
2-3 Number of income earners by Income Type, and Amount of Income	
(1) Breakdown by income type	110
(2) Yearly comparison of numbers of income earners by income type and amount of income	112
(3) Number of income earners and amount of income by prefecture	118
(4) Number of income earners and amount of income by income type(business type)	136
2-4 Results of Sample Survey for Self-assessment Income Tax (excerpt)	
Explanation of Sample Survey for Self-assessment Income Tax	172
(1) Overview	173
(2) Table by income type	174
(3) Table for income deductions	176
(4) Table for tax credits	182
(5) Table for amount of withholding income tax	183
(6) Table for family employee	184

3 Withholding Income Tax

For the people who use the statistical tables

1 Notes on use	188
2 Withholding income tax rate (special income tax for reconstruction is included) (for 2022)	
(1) Interest income	188
(2) Dividend income	188
(3) Profit from redemption of discount bond (separate taxation at source)	188
(4) Profit on redemption amount of discount bonds (separate self-assessment taxation)	188
(5) Dividends, etc. in withholding selection account	188

(6) 特定口座内保管上場株式等の譲渡所得等	187
(7) 給与所得	187
(8) 退職所得	187
(9) 報酬・料金等	187
3-1 課税状況	
(1) 課税状況	189
(2) 加算税の状況	189
(3) 源泉徴収義務者数	189
(4) 利子所得等の課税状況	190
(5) 配当所得の課税状況	190
(6) 特定口座内保管上場株式等の譲渡所得等の課税状況	192
(7) 給与所得、退職所得の課税状況	192
(8) 給与所得、退職所得の課税状況の累年比較	193
(9) 報酬・料金等の課税状況	193
(10) 非居住者等所得の課税状況	194
(11) 都道府県別の課税状況	195
3-2 民間給与実態統計調査結果(抜粋)	
民間給与実態統計調査の説明	196
(1) 源泉徴収義務者数、給与所得者数	197
(2) 給与額の累年比較	198
(3) 給与階級別の給与所得者数、給与額	199
(4) 国税局別の給与所得者数、給与額	200
(5) 給与所得者数、給与総額及び税額の累年比較	201
(6) 給与階級別の給与所得者数、給与総額及び税額	202
4 法人税	
※ 統計表を見る方のために	
1 利用上の注意	204
2 用語の説明	
(1) 法人の種類及び課税の範囲	204
(2) 事業年度	204
(3) 資本金の額	204
3 法人税の税率	
(1) 各事業年度の所得及び各連結事業年度の連結所得並びに清算所得に対する税率	205
(2) 退職年金等積立金に対する税率	205
(3) 特定信託の各計算期間の所得に対する税率	205
(4) 特定同族会社及び同族特定信託の留保金に対する特別税率	205
(5) 連結特定同族会社の連結留保金に対する特別税率	206

(6) Capital gains of listed stocks held in a special account, etc.	188
(7) Employment income	188
(8) Retirement income	188
(9) Remuneration, fee, etc.	188
3-1 Statistics of Taxation	
(1) Statistics of taxation	189
(2) Statistics of additional tax	189
(3) Number of withholding agents	189
(4) Statistics of taxation on interest income, etc.	190
(5) Statistics of taxation on dividends	190
(6) Statistics of taxation on capital gains, etc., from listed shares, etc., kept in special accounts	192
(7) Statistics of taxation on employment income and retirement income, etc.	192
(8) Yearly comparison of statistics of taxation on employment income and retirement income, etc.	193
(9) Statistics of taxation on remuneration/fee, etc.	193
(10) Statistics of taxation on non-residents, etc.	194
(11) Breakdown of statistics of taxation by prefecture	195
3-2 Results of the Statistical Survey of Actual Status for Salary in the Private Sector (excerpt)	
Explanation of the Statistical Survey of Actual Status for Salary in the Private Sector	196
(1) Number of withholding agents and employment income earners	197
(2) Yearly comparison of amount of salary	198
(3) Breakdown of number of employment income earners and amount of salary by range of salary	199
(4) Breakdown of number of employment income earners and amount of pay by Regional Taxation Bureaus	200
(5) Yearly comparison of number of employment income earners, total amount of pay and amount of tax	201
(6) Breakdown of number of employment income earners, total amount of pay and amount of tax by range of salary	202
4 Corporation Tax	
For the people who use the statistical tables	
1 Notes on use	207
2 Terminology	
(1) Types of corporations and range of taxation	207
(2) Fiscal year	207
(3) Capital	207
3 Tax rates of corporation tax	
(1) Tax rates on income for each (consolidated) accounting period and liquidation (consolidated) income	208
(2) Tax rates on retirement pension fund, etc.	208
(3) Tax rates on earning of each accounting period of specific trusts	208
(4) Special tax rate applied to special family business or family special trust retained earnings	208
(5) Special tax rate applied to group special family business consolidated retained earnings	209

4-1	課税状況	
(1)	現事業年度分の課税状況	210
(2)	既従事業年度分の課税状況	210
(3)	法人数等の状況	211
(4)	加算税の状況	211
(5)	都道府県別の課税状況	212
(6)	都道府県別の法人数、所得金額	214
4-2	法人数	
(1)	決算期別の普通法人数	216
(2)	業種別の普通法人数	218
(3)	都道府県別の普通法人数	222
(4)	所得階級・業種別の普通法人数	224
4-3	会社標本調査結果(抜粋)	
	会社標本調査の説明	229
(1)	総括表	231
(2)	利益及び欠損の状況	232
(3)	営業収入金額及び所得率	233
(4)	益金処分	234
(5)	交際費等、寄附金、引当金、減価償却費	235
(6)	所得階級別法人数	236
(7)	資本金階級別の同非別、青白別、組織区分別法人数	238
(8)	業種別、資本金階級別法人数	239
5	相続税	
※	統計表を見る方のために	
1	利用上の注意	240
2	用語の説明(令和4年分)	
(1)	相続時精算課税適用財産価額	240
(2)	暦年課税分贈与財産価額	240
(3)	2割加算額	240
(4)	農地等納税猶予税額	240
(5)	株式等納税猶予税額	240
(6)	特例株式等納税猶予税額	240
(7)	山林納税猶予税額	240
(8)	医療法人持分納税猶予税額	240
(9)	美術品納税猶予税額	240
(10)	事業用資産納税猶予税額	240
3	相続税の税率等(令和4年分)	241
4	相続税の主な諸控除	
(1)	遺産に係る基礎控除	241
(2)	税額控除	241

4-1	Statistics of Taxation	
(1)	Statistics of taxation for the current accounting period	210
(2)	Statistics of taxation for preceding accounting periods	210
(3)	Statistics of the number of corporations etc.	211
(4)	Statistics of additional tax	211
(5)	Statistics of taxation by prefecture	212
(6)	Breakdown of the number of corporations and amount of income by prefecture	214
4-2	Number of Corporations	
(1)	Number of ordinary corporations by settlement term	216
(2)	Number of ordinary corporations by industry type	218
(3)	Number of ordinary corporations by prefecture	222
(4)	Number of ordinary corporations by income value rank and industry type	224
4-3	Results of the Corporation Sample Survey (excerpt)	
	Explanation of the Corporation Sample Survey	230
(1)	Overview	231
(2)	Statistics of profit and loss	232
(3)	Amount of operating revenue and income ratio	233
(4)	Disposition of profit	234
(5)	Entertainment and social expenses, etc., Donation, Reserve fund, and Depreciation cost	235
(6)	Number of corporations by income range	236
(7)	Number of corporations by capital range, and by classification of family/non family corporation, by classification of blue/white return, and by organization type	238
(8)	Number of corporations by business type and by capital range	239
5	Inheritance Tax	
	For the people who use the statistical tables	
1	Notes on use	242
2	Terminology (for 2022)	
(1)	Donated property value (taxation system for settlement at time of inheritance)	242
(2)	Donated property value (calendar-year taxation)	242
(3)	20% additional tax	242
(4)	Tax Payment Postponement Amounts for Farmlands, etc.	242
(5)	Deferred tax amount on stocks, etc.	242
(6)	Special deferred tax amount of stocks, etc.	242
(7)	Tax Payment Postponement Amount for Mountains and Forests	242
(8)	Tax Payment Postponement Amount for Interests in Medical Corporations	242
(9)	Deferred tax amount on artworks	242
(10)	Deferred tax amount on business assets	242
3	Tax rate of inheritance tax, etc. (for 2022)	243
4	Major deductions for inheritance tax	
(1)	Basic exemption for bequest	243
(2)	Tax credit	243

(3) 相続時精算課税分贈与税額控除	241
(4) 医療法人持分税額控除	241
5-1 申告・課税状況	
(1) 申告・課税状況	244
(2) 課税状況の累年比較	245
(3) 国税局別の課税状況	245
(4) 課税状況における申告又は処理の別	246
(5) 加算税の状況	246
5-2 課税価格階級別	
(1) 人員、課税価格、税額	247
(2) 法定相続人員別の被相続人数	248
(3) 国税局別被相続人の数	249
5-3 相続財産種類別	
被相続人数、取得財産価額	250

6 贈与税

※ 統計表を見る方のために

1 利用上の注意	252
2 用語の説明（令和4年分）	
(1) 農地等納税猶予税額	252
(2) 株式等納税猶予税額	252
(3) 特例株式等納税猶予税額	252
(4) 医療法人持分納税猶予税額	252
(5) 事業用資産納税猶予税額	252
(6) 特例贈与財産	252
(7) 一般贈与財産	252
(8) 住宅取得等資金の非課税制度	252
(9) 教育資金の非課税制度	252
(10) 結婚・子育て資金の非課税制度	252
3 贈与税の税率等（令和4年分）	
(1) 暦年課税	253
(2) 相続時精算課税	253
4 贈与税の主な諸控除	
(1) 配偶者控除	253
(2) 基礎控除	253
(3) 医療法人持分税額控除	253
(4) 相続時精算課税に係る特別控除	253
6-1 申告・課税状況	
(1) 申告・課税状況（合計分）	256
(2) 課税状況の累年比較（合計分）	258
(3) 課税状況における申告又は処理の別	258
(4) 国税局別の課税状況（合計分）	259
(5) 加算税の状況	259

(3) Amount of tax credit of gift tax (taxation system for settlement at the time of inheritance)	243
(4) Amount of tax credit for interests in medical corporations	243
5-1 Statistics of filing returns and Statistics of Taxation	
(1) Statistics of filing returns and Statistics of Taxation	244
(2) Yearly comparison of statistics of taxation	245
(3) Statistics of taxation by Regional Taxation Bureaus	245
(4) Statistics of filing returns or cases processed of Statistics of Taxation	246
(5) Statistics of additional tax	246
5-2 Breakdown of Taxable amount class	
(1) Number of persons, Taxable amount, and Amount of tax	247
(2) Number of ancestors by numbers of legal heirs	248
(3) Number of ancestors by Regional Taxation Bureaus	249
5-3 Breakdown of Inherited Property by Type	
Number of ancestors, and Value of properties acquired	250

6 Gift Tax

For the people who use the statistical tables

1 Notes on use	254
2 Terminology (for 2022)	
(1) Amount of postponed tax payment for agricultural land, etc.	254
(2) Deferred tax amount on stocks, etc.	254
(3) Special deferred tax amount of stocks, etc.	254
(4) Amount of postponed tax payment for interests in medical corporations	254
(5) Deferred tax amount on business assets	254
(6) Special gift property	254
(7) General gift property	254
(8) Tax exemption system for the acquisition of a residence by fund donation	254
(9) Tax exemption system for educational funds	254
(10) Tax exemption system for marriage and childcare funds	254
3 Tax rate of gift tax, etc. (for 2022)	
(1) Calendar-Year Taxation	255
(2) Taxation System for Settlement at Time of Inheritance	255
4 Major deductions for gift tax	
(1) Exemption for spouse	255
(2) Basic exemption	255
(3) Amount of tax credit for interests in medical corporations	255
(4) Special exemption (taxation system for settlement at time of inheritance)	255
6-1 Statistics of filing returns and Statistics of Taxation	
(1) Statistics of filing returns and Statistics of Taxation (Total)	256
(2) Yearly comparison of statistics of taxation (Total)	258
(3) Statistics of filing returns or cases processed of Statistics of taxation	258
(4) Statistics of taxation by Regional Taxation Bureaus (Total)	259
(5) Statistics of additional tax	259

6-2	贈与財産価額階級別	
(1)	人員、取得財産価額、税額	260
(2)	国税局別の人員（合計分）	261
6-3	贈与財産種類別	
	受贈人員、取得財産価額	262

第Ⅲ編 間接国税編

7 消費税

※ 統計表を見る方のために

1	利用上の注意	266
2	消費税の概要	
(1)	消費税の創設	266
(2)	納税義務者	266
(3)	課税標準	266
(4)	税額の計算	266
(5)	申告及び納付	266
(6)	免税取引及び非課税取引（国内取引分）	266
(7)	軽減税率の適用対象	266
(8)	事業者の納税事務負担を軽減するための措置等 （国内取引分）	266

7 消費税

(1)	課税状況	268
(2)	課税事業者等届出件数	269
(3)	税関分の課税状況	269
(4)	都道府県別課税状況等	270

8 酒税

※ 統計表を見る方のために

1	利用上の注意	276
2	酒税の概要	276
8-1	酒税関係総括表	
	酒税関係総括表	277
8-2	課税状況	
(1)	課税状況	278
(2)	税関分の課税状況	279
(3)	都道府県別の課税状況	280
8-3	製成数量	
(1)	製成数量	284
(2)	製成数量の累年比較	285
(3)	都道府県別の製成数量	286
8-4	販売（消費）数量	
(1)	酒類の販売（消費）数量	288
(2)	販売（消費）数量の累年比較	289
(3)	都道府県別の販売（消費）数量	290
8-5	免許場数	
(1)	酒類製造免許場数等	292
(2)	酒母及びもろみの製造場数	293

6-2	Breakdown of Donated Property by Value Range	
(1)	Number of persons, Value of properties acquired, Amount of tax	260
(2)	Number of persons by Regional Taxation Bureaus (Total)	261
6-3	Breakdown of Donated Property by Type	
	Number of donees and value of properties acquired	262

Part III Indirect National Tax

7 Consumption Tax

For the people who use the statistical tables

1	Notes on use	267
2	Outline of consumption tax	
(1)	Introduction of consumption tax	267
(2)	Taxpayer	267
(3)	Tax base	267
(4)	Calculation of amount of tax	267
(5)	Filing returns and tax payment	267
(6)	Tax-exempt transaction or non-taxable transaction (for domestic transaction)	267
(7)	Items subject to the reduced tax rate	267
(8)	Measures to reduce tax burden of enterprises (for domestic transaction)	267

7 Consumption Tax

(1)	Statistics of taxation	268
(2)	Number of notifications of taxable business enterprises, etc.	269
(3)	Statistics of taxation for customs	269
(4)	Statistics of taxation by prefecture	270

8 Liquor Tax

For the people who use the statistical tables

1	Notes on use	276
2	Outline of liquor tax	276
8-1	Overview Related to Liquor Tax	
	Overview related to liquor tax	277
8-2	Statistics of Taxation	
(1)	Statistics of taxation	278
(2)	Statistics of taxation by custom house	279
(3)	Statistics of taxation by prefectures	280
8-3	Volume of Production	
(1)	Volume of production	284
(2)	Yearly comparison of volume of production	285
(3)	Volume of production by prefectures	286
8-4	Volume of Sales (Consumption)	
(1)	Volume of sales (consumption) of liquors	288
(2)	Yearly comparison volume of sales (consumption)	289
(3)	Volume of sales (consumption) by prefectures	290
8-5	Number of Licensed Sites	
(1)	Number of licensed sites for manufacturing liquors, etc.	292
(2)	Number of manufacturing factories of yeast mash and unrefined sake	293

(3) 酒類販売業免許場数及び酒類販売業者数	294
(4) 免許場数の累年比較	295
(5) 都道府県別の免許場数	296

9～16 消費税、酒税以外の間接税各表

※ 統計表を見る方のために

1 利用上の注意	298
2 消費税、酒税以外の間接税の概要	
(1) 9 たばこ税及びたばこ特別税	298
(2) 10 揮発油税及び地方揮発油税	298
(3) 11 航空機燃料税	298
(4) 12 石油ガス税	298
(5) 13 石油石炭税	298
(6) 14 印紙税	299
(7) 15 電源開発促進税	299
(8) 16 国際観光旅客税	299

9 たばこ税及びたばこ特別税

(1) 課税状況	301
(2) 免除状況	302
(3) 製造場数	302

10 揮発油税及び地方揮発油税

(1) 課税状況	303
(2) 税関分の課税状況	303
(3) 免除状況	304
(4) 関係場数	304
(5) 国税局別の課税状況	305

11 航空機燃料税

(1) 課税状況	306
(2) 関係場数	306

12 石油ガス税

(1) 課税状況	307
(2) 免除状況	307
(3) 関係場数	308
(4) 国税局別課税状況	308

13 石油石炭税

(1) 課税状況	309
(2) 税関分の課税状況	309
(3) 免除状況	310
(4) 関係場数	310

14 印紙税

(1) 課税状況	311
(2) 課税状況の累年比較	311

(3) Numbers of licensed sites to sell liquors and liquors distributors	294
(4) Yearly comparison of licensed sites	295
(5) Number of licensed sites by prefectures	296

9-16 Table for Indirect Tax other than Consumption Tax and Liquor Tax

For the people who use the statistical tables

1 Notes on use	299
2 Outline of indirect taxes other than consumption tax and liquor tax	
(1) 9 Tobacco tax and Special tobacco surtax	299
(2) 10 Gasoline tax and Local gasoline tax	299
(3) 11 Aviation fuel tax	300
(4) 12 Liquefied petroleum gas tax	300
(5) 13 Petroleum and coal tax	300
(6) 14 Stamp Tax	300
(7) 15 Promotion of power-resources development tax	300
(8) 16 International Tourist Tax	300

9 Tobacco Tax and Special Tobacco Surtax

(1) Statistics of taxation	301
(2) Statistics of exemption	302
(3) Number of manufacturing factories	302

10 Gasoline Tax and Local Gasoline Tax

(1) Statistics of taxation	303
(2) Statistics of taxation for custom house	303
(3) Statistics of exemption	304
(4) Number of related factories, etc.	304
(5) Statistics of taxation by Regional Taxation Bureaus	305

11 Aviation Fuel Tax

(1) Statistics of taxation	306
(2) Number of related sites	306

12 Liquefied Petroleum Gas Tax

(1) Statistics of taxation	307
(2) Statistics of exemption	307
(3) Number of related sites	308
(4) Statistics of taxation by Regional Taxation Bureaus	308

13 Petroleum and Coal Tax

(1) Statistics of taxation	309
(2) Statistics of taxation for custom house	309
(3) Statistics of exemption	310
(4) Number of related sites	310

14 Stamp Tax

(1) Statistics of taxation	311
(2) Yearly comparison of statistics of taxation	311

15 電源開発促進税	
(1) 課税状況	312
(2) 課税人員	312

16 国際観光旅客税	
(1) 課税状況	313
(2) 加算税等の状況	313
(3) 税関分の課税状況	313
(4) 税関分の加算税等の状況	314
(5) 特別徴収義務者数	314

第IV編 徴収編

17～19 徴収関係各表

※ 統計表を見る方のために

1 利用上の注意

(1) 国税徴収	316
(2) 国税滞納	316
(3) 還付金	316

2 計数間関係

(1) 国税徴収	316
(2) 国税滞納	316

17 国税徴収

17-1 国税徴収状況

(1) 国税徴収状況	318
(2) 国税局別の徴収決定済額	320
(3) 都道府県別の徴収状況	322

17-2 物納及び年賦延納

(1) 物納状況	327
(2) 物納財産の内訳	328
(3) 年賦延納状況	328

18 国税滞納

(1) 発生及び整理の状況	330
(2) 税目別の発生及び整理の状況	330
(3) 国税局別の発生及び整理の状況	332

19 還付金

還付金の支払決定の状況	334
-------------	-----

第V編 その他

20 その他

※ 統計表を見る方のために

利用上の注意

1 不服審査	336
2 訴訟事件	336
3 直接国税犯則事件(査察事件)	336
4 間接国税犯則事件	336
5 資料収集	336

15 Promotion of Power-resources Development Tax

(1) Statistics of taxation	312
(2) Number of taxpayers	312

16 International Tourist Tax

(1) Statistics of taxation	313
(2) Statistics of additional tax, etc.	313
(3) Statistics of taxation for custom house	313
(4) Statistics of additional tax, etc. for custom house	314
(5) Number of special tax collectors	314

Part IV Collection

17-19 Tables Related to Collections

For the people who use the statistical tables

1 Notes on use

(1) National tax collection	317
(2) National tax delinquency	317
(3) Refunds	317

2 Relations among figures

(1) National tax collection	317
(2) National tax delinquency	317

17 National Tax Collection

17-1 Statistics of National Tax Collection

(1) Statistics of national tax collection	318
(2) Amount determined for collection by Regional Taxation Bureaus	320
(3) Statistics of collection by prefectures	322

17-2 Payment in Kind and Postponement of Annual Payment

(1) Statistics of payment in kind	327
(2) Breakdown of properties paid in kind	328
(3) Statistics of postponement of annual payment	328

18 National Tax Delinquency

(1) Statistics of accrual and procedure for tax delinquency	330
(2) Statistics of accrual and procedure by tax type	330
(3) Statistics of accrual and procedure by Regional Taxation Bureaus	332

19 Refunds

Statistics of payment of refund determined	334
--	-----

Part V Others

20 Others

For the people who use the statistical tables

Notes on use

1 Administrative review	337
2 Litigation case	337
3 Direct national tax crime (Criminal investigation)	337
4 Indirect national tax crime	337
5 Information Returns	337

6	税務相談	336
7	税理士	336
20-1	不服審査	
(1)	再調査の請求	338
(2)	審査請求	340
(3)	国税局別の再調査の請求	342
(4)	国税不服審判所支部別の審査請求	342
20-2	訴訟事件	
(1)	国側被告事件	344
(2)	国側原告事件	346
(3)	国側被告事件の国税局別内訳	347
(4)	国側原告事件の国税局別内訳	348
20-3	直接国税犯則事件（査察事件）	
(1)	起訴事件数及び有罪に係る人員、金額	350
(2)	犯則者違反行為別件数	350
20-4	間接国税犯則事件	
(1)	検挙及び処理の状況	352
(2)	通告処分及び履行の状況	354
(3)	酒税の違反行為別検挙の状況	356
(4)	酒税以外の間接税の違反行為別検挙の状況	358
20-5	資料収集	
(1)	法定資料・法定外資料の資料収集	359
(2)	「不動産等の譲受けの対価の支払調書」の提出内容の監査実績	359
20-6	税務相談	
(1)	税務相談室における相談等の受理状況	360
(2)	タックスアンサーの利用状況	360
20-7	税理士	
(1)	税理士試験の受験・合格者数	361
(2)	税理士登録者数	362
(3)	国税局別の通知弁護士数、通知弁護士法人数	363

第VI編	様式集	365
------	-----	-----

6	Tax consultation	337
7	Certified Public Tax Accountants	337
20-1	Administrative Review	
(1)	Request for re-examination	338
(2)	Request for reconsideration	340
(3)	Request for re-examination by Regional Taxation Bureaus	342
(4)	Request for reconsideration by branches of National Tax Tribunal	342
20-2	Litigation Cases	
(1)	Litigation cases (Government as defendant)	344
(2)	Litigation cases (Government as plaintiff)	346
(3)	Breakdown of litigation cases (Government as defendant) by Regional Taxation Bureaus	347
(4)	Breakdown of litigation cases (Government as plaintiff) by Regional Taxation Bureaus	348
20-3	Direct National Tax Crime (Criminal Investigation)	
(1)	Numbers of indicted cases, convicts and amount of fines	350
(2)	Number of cases by type of violations	350
20-4	Indirect National Tax Crime	
(1)	Statistics of arrest and procedure	352
(2)	Statistics of notification procedure and fulfillment	354
(3)	Statistics of arrest by type of violation of liquor tax	356
(4)	Statistics of arrest by type of violation of indirect taxes other than liquor tax	358
20-5	Information Returns	
(1)	Information returns and documents other than information returns	359
(2)	The statistics of audit on description of submitted "record of payment of compensation for real estate, etc."	359
20-6	Tax Consultation	
(1)	Statistics of reception of tax consultation	360
(2)	Statistics of use of "Tax Answer"	360
20-7	Certified Public Tax Accountants	
(1)	Numbers of examinees and successful candidates of Certified Public Tax Accountant examination	361
(2)	Number of registrations of Certified Public Tax Accountants	362
(3)	Number of enrolled lawyers and enrolled law corporations for each Regional Taxation Bureau	363

Part VI	Styles of Forms	365
---------	-----------------	-----

国税庁の統計年報の概要

国税庁の統計年報は、「全数調査」と「標本調査」からなっている。

- 1 「全数調査」は、その大部分が各税務署において調査したものを、国税庁及び各国税局で取りまとめて集計したものであるが、これらは、税務署が統計を作成するために特別な調査を行うものではなく、事務処理の過程から派生的に作成されるものである。
- 2 「標本調査」は、「民間給与実態統計調査」、「会社標本調査」及び「申告所得税標本調査」からなっている。
 - (1) 「民間給与実態統計調査」は、国税庁において標本の対象となる事業所（源泉徴収義務者）を抽出、標本事業所に調査票を送付、標本事業所が勤務している給与所得者について調査票を記入し、これを国税庁において集計したものである。
 - (2) 「会社標本調査」及び「申告所得税標本調査」は、各税務署等が作成した調査票データ等を、国税庁において集計したものである。

Outline of National Tax Agency Annual Statistics Report

The annual statistics report of National Tax Agency consists of “Census surveys” and “Sample surveys”.

- 1 Most of the “Census surveys” are conducted by the Tax Offices, which are subsequently compiled by the National Tax Agency and Regional Taxation Bureaus. Statistical data for the surveys are collected not by additional special surveys but using the existing data obtained in the course of the ordinary administration process of Tax Offices.
- 2 “Sample Surveys” comprise “Statistical Survey of Actual Status for Salary in the Private Sector”, “Corporation Sample Survey” and “Sample Survey for Self-Assessment Income Tax”. All of them are based on the method of sample survey.
 - (1) “Statistical Survey of Actual Statistics for Salary in the Private Sector” is generated from the following process.

First, the National Tax Agency extracts business enterprises (withholding tax agents) as objects of a sample survey. Then the sampled enterprises fill in schedules about their employment income earners. Finally, the National Tax Agency totalizes the schedules.
 - (2) “Corporation Sample Survey” and “Sample Survey for Self-Assessment Income Tax” are compiled by the National Tax Agency based on the summary tables and other data prepared by the Tax Offices.

統計年報利用上の注意

1 統計表の構成

(1) 全体の構成は、「Ⅰ 総括編」「Ⅱ 直接国税編」「Ⅲ 間接国税編」「Ⅳ 徴収編」「Ⅴ その他」「Ⅵ 様式集」の6編からなっている。

また、「Ⅱ 直接国税編」及び「Ⅲ 間接国税編」については、税目ごとに配列している。

(2) 計数は、原則として全国分を掲載しているが、主な計数については、地方別（国税局及び都道府県別）にも掲げるとともに、累年比較をしている。

2 各表間の関連計数

「Ⅱ 直接国税編」及び「Ⅲ 間接国税編」の各表と「Ⅳ 徴収編、17-1 国税徴収状況、(1) 国税徴収状況、(2) 国税局別の徴収決定済額」欄とは、主として調査期間又は調査時点の相違により、計数は一致しない。

3 単位及び計数の処理方法

(1) 各表の計数は、単位未満を四捨五入しているため、表の内容と計又は合計等が一致しない場合もある。

(2) 金額は、原則として百万円単位（金額が少額又は精密を要するものについては、千円又は円単位）とし、単位未満の計数は「0」、該当する計数がない場合は「-」、不明の場合は「…」と表示している。

(3) 表中の「X」は、情報を保護する観点から計数を秘匿したものである。

4 標本調査結果表との関連

この年報では、「申告所得税標本調査」、「民間給与実態統計調査」及び「会社標本調査」の総括的な部分だけを掲載しているため、これらの詳細については、国税庁ホームページの「統計情報」を参照していただきたい。

<https://www.nta.go.jp/publication/statistics/kokuzeicho/tokei.htm>

令和4年分申告所得税標本調査 － 調査結果報告 － 税務統計から見た申告所得税の実態	発表	令和6年2月
令和4年分民間給与実態統計調査 － 調査結果報告 －	概要発表 統計表発表	令和5年9月 〃
令和4年度分会社標本調査 － 調査結果報告 － 税務統計から見た法人企業の実態	発表	令和6年6月

5 様式集について

各税目の統計表は主に納税者の申告等のデータを集計したものであり、その申告書等の様式を掲載しているため、年報を見る際の参考としていただきたい。

6 各税目の最新年分や正誤情報等について

各税目の最新年分や正誤情報等については、国税庁ホームページの「国税庁統計年報」に掲載している。

https://www.nta.go.jp/publication/statistics/kokuzeicho/tokei_nenpo.htm

Notes on Use of Annual Statistics Report

1 Composition of Annual Statistics Report

- (1) The statistics report consists of six parts namely, that is, “Part I Overview”, “Part II Direct National Tax”, “Part III Indirect National Tax”, “Part IV Collection”, and “Part V Others” and “Part VI Styles of Forms”. “Part II Direct National Tax” and “Part III Indirect National Tax” are arranged by tax item.
- (2) Figures listed are in principle for the whole nation. But with respect important items, figures by regions (by Regional Taxation Bureaus and by prefecture) and yearly comparison of them are listed.

2 Relationship of corresponding figures between tables

The figures in each table of “Part II Direct National Tax”, and “Part III Indirect National Tax” are not the same as corresponding figures in “Part IV Collection, 17-1 Statistics of National Tax Collection, (1) Statistics of national tax collection, (2) Amount determined for collection by Regional Taxation Office”, mainly due to the difference in periods covered or the time of survey.

3 Unit and method of rounding fractions

- (1) Since the figures in each table are derived by rounding off, the sum of individual figures in a table may not equal to the subtotal, total, etc.
- (2) The unit of the amount of money listed is 1 million yen in principle (when the amount is small as a whole, or when accuracy is required, 1,000 yen or 1 yen will be used as the unit).
Fractions are shown as “0”, and non-existence of corresponding figures is indicated by “—”. Unidentified cases are indicated by “...”.
(3) “X” in tables means that relevant figures are kept secret to protect information.

4 Relationship with the sample survey result reports

Since this annual report contains only summary parts of “Sample Survey for Self-Assessment Income Tax”, “Statistical Survey of Actual Status for Salary in the Private Sector” and “Corporation Sample Survey”, please refer to National Tax Agency homepage “statistics information”.

<https://www.nta.go.jp/publication/statistics/kokuzeicho/tokei.htm>

The result report of Sample Survey for Self-Assessment Income Tax (for 2022) The actual state of self-assessment income tax seen from the taxation statistics	Report	February, 2024
The result report of Statistical Survey of Actual Status for Salary in the Private Sector (for 2022)	Outline report Statistics report	September, 2023 September, 2023
The result report of the Corporation Sample Survey (for FY2022) The actual state of corporate enterprises seen from the taxation statistics	Report	June, 2024

5 Styles of forms

Since statistics for each tax items are based on final returns, etc., styles of forms are listed in “Part VI” for to samples to refer.

6 The latest annual information and errata etc. for each tax category

The latest annual information and errata etc. for each tax category are available on the National Tax Agency's website, “National Tax Agency Annual Statistics Report”.

https://www.nta.go.jp/publication/statistics/kokuzeicho/tokei_nenpo.htm

令和4年度

調査結果の概要

FY2022

Outline of Results of Survey

令和4年度調査結果の概要

Outline of Results of Survey for FY2022

1 租税及び印紙収入 Tax and Stamp revenues

- (1) 令和4年度における租税及び印紙収入の決算額（一般会計分）は71兆1,374億円（前年67兆379億円）で、前年に比べて4兆995億円（伸び率6.1%）の増加となっている（第1図、第2表参照）。

Total amount settled of tax and stamp revenues of FY2022 (for general account) is 71,137.4 billion yen (67,037.9 billion yen for the previous year), an increase of 4,099.5 billion yen (rate of increase: 6.1%) compared to the previous year (see Figure 1 and Table 2).

（第1図）租税及び印紙収入決算額（一般会計分）の推移

Figure 1: Changes of amounts settled of tax and stamp revenues (for general account)

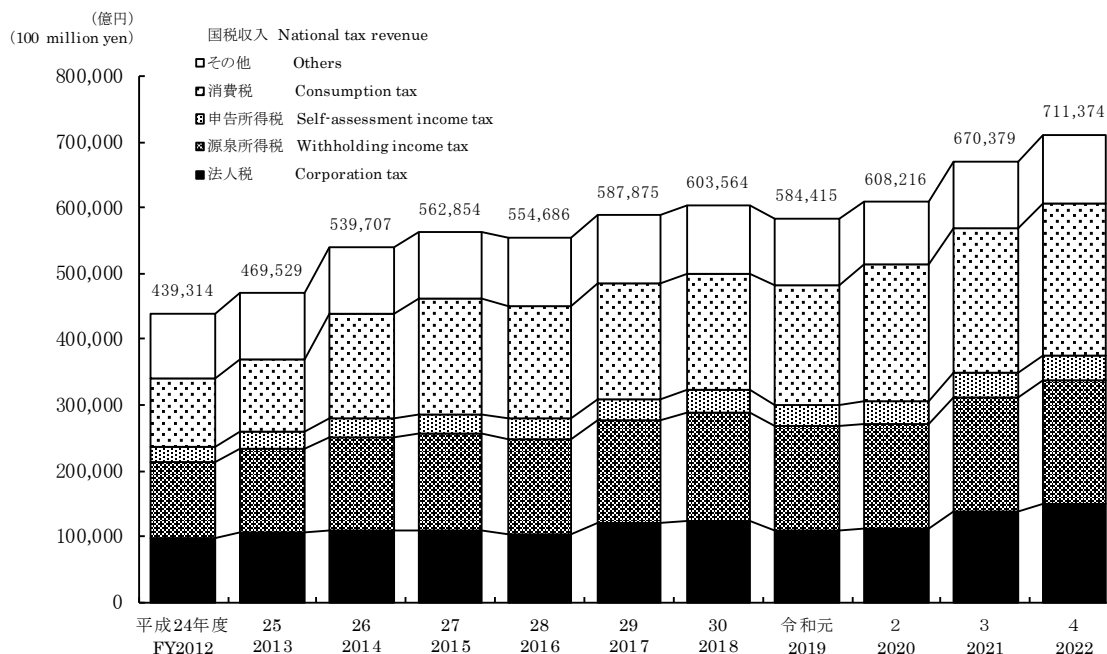

統計表：1-1 租税及び印紙収入 (2) 決算額（一般会計分）の累年比較

Statistical tables: 1-1 Tax and Stamp Revenues (2) Yearly Comparison of Amount settled (for General Account Revenue)

- (2) 租税及び印紙収入の決算額（一般会計分）を税目別にみると、消費税23兆793億円（前年21兆8,886億円）、源泉所得税18兆7,365億円（同17兆5,332億円）、法人税14兆9,398億円（同13兆6,428億円）、申告所得税3兆7,852億円（同3兆8,490億円）、相続税2兆9,694億円（同2兆7,702億円）となっており、前年に比べて、消費税、源泉所得税、法人税、相続税はそれぞれ1兆1,907億円（5.4%）、1兆2,033億円（6.9%）、1兆2,970億円（9.5%）、1,992億円（7.2%）増加し、申告所得税は638億円（△1.7%）減少している（第2表参照）。

Tax and stamp duty settled by tax type includes consumption tax of 23,079.3 billion yen (for the previous year, 21,888.6 billion yen), withholding income tax of 18,736.5 billion yen (17,533.2 billion yen), corporation tax 14,939.8 billion yen (13,642.8 billion yen), self-assessment income tax of 3,785.2 billion yen (3,849.0 billion yen), and inheritance tax of 2,969.4 billion yen (2,770.2 billion yen). Compared with the previous year, consumption tax, withholding income tax, corporation tax and inheritance tax increased by 1,190.7 billion yen (5.4%), 1,203.3 billion yen (6.9%), 1,297.0 billion yen (9.5%), and 199.2 billion yen (7.2%) respectively. Compared with the previous year, self-assessment income tax decreased by 63.8 billion yen (-1.7%). (see Table 2).

（第2表）税目別の租税及び印紙収入決算額（一般会計分）

Table 2: Breakdown of the amount settled of tax and stamp duty by tax type

区分 Type	令和3年度	構成比	令和4年度	構成比	伸び率
	FY2021		FY2022		
	億円	%	億円	%	%
	100 million yen		100 million yen		
消費税 Consumption tax	218,886	32.7	230,793	32.4	5.4
源泉所得税 Withholding income tax	175,332	26.2	187,365	26.3	6.9
法人税 Corporation tax	136,428	20.4	149,398	21.0	9.5
申告所得税 Self-assessment income tax	38,490	5.7	37,852	5.3	△1.7
相続税 Inheritance tax	27,702	4.1	29,694	4.2	7.2
その他 Others	73,540	11.0	76,272	10.7	3.7
計 Total	670,379	100.0	711,374	100.0	6.1

統計表：1-1 租税及び印紙収入 (2) 決算額（一般会計分）の累年比較

Statistical tables: 1-1 Tax and Stamp Revenues (2) Yearly Comparison of Amount settled (for General Account Revenue)

（注）「相続税」には、贈与税が含まれている。

Note: The gift tax is included in the inheritance tax.

また、これを税目別の構成比で見ると、消費税 32.4%（前年 32.7%）、源泉所得税 26.3%（同 26.2%）、申告所得税 5.3%（同 5.7%）、法人税 21.0%（同 20.4%）、相続税 4.2%（同 4.1%）となっている（第 2 表、第 3 図参照）。

From the viewpoint of the component ratio by tax type, consumption tax is 32.4% (for the previous year, 32.7%), withholding income tax is 26.3% (26.2%), self-assessment income tax is 5.3% (5.7%), corporation tax is 21.0% (20.4%) and inheritance tax is 4.2% (4.1%) (see Table 2 and Figure 3).

（第 3 図）税目別の構成比

Figure 3: Breakdown of component ratio by tax type

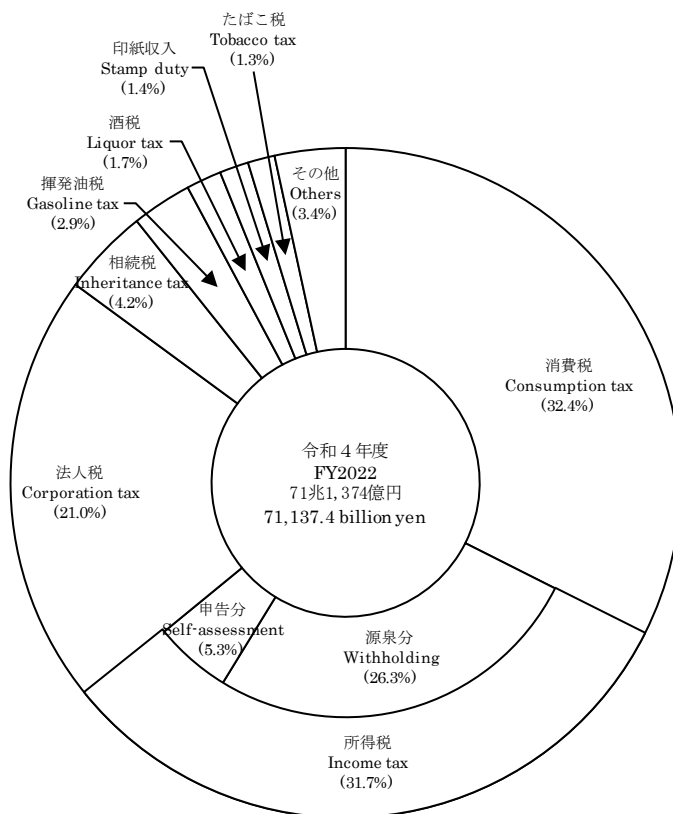

統計表：1 - 1 租税及び印紙収入 (2) 決算額（一般会計分）の累年比較

Statistical tables: 1 - 1 Tax and Stamp Revenues (2) Yearly Comparison of Amount settled (for GeneralAccount Revenue)

2 申告所得税

Self-assessment income tax

- (1) 令和4年分所得税の確定申告書を提出した人員等（以下「確定申告者数」という。）は22,924千人で、申告納税額があった者は6,533千人、還付申告者は13,316千人となっている。

これを所得者別にみると、事業所得者3,791千人、不動産所得者1,538千人、給与所得者11,199千人、雑所得者5,656千人、他の区分に該当しない所得者741千人となっている（第4表参照）。

The number of Income tax self-assessment, etc. (herein after referred to as the number of Income tax self-assessment) in 2022 is 22,924 thousand, the number of taxpayers who have income tax self-assessment 6,533 thousand, the number of filing returns for refund 13,316 thousand.

The breakdown of taxpayers by income earner type is as follows: Operating income earners, 3,791 thousand; Real estate income earners, 1,538 thousand; Employment income earners, 11,199 thousand; Miscellaneous income earners, 5,656 thousand; Income earners not otherwise classified, 741 thousand (see Table 4).

(第4表) 確定申告者数

Table 4: Number of Income tax self-assessment

区分 Type	確定申告者数	申告納税額 のある者	還付申告 をした者	左記以外
	Number of Income tax self- assessment	Number of taxpayers who have income tax self-assessment	Number of filing returns for refund	Others
	千人 Thousand	千人 Thousand	千人 Thousand	千人 Thousand
事業所得者 Operating income earners	3,791	1,639	886	1,265
その他所得者 Other income earners	19,133	4,893	12,430	1,810
不動産所得者 Real estate income earners	1,538	1,057	133	348
給与所得者 Employment income earners	11,199	2,679	7,946	573
雑所得者 Miscellaneous income earners	5,656	808	4,001	846
他の区分に該当しない所得者 Income earners not otherwise classified	741	349	349	43
合計 Total	22,924	6,533	13,316	3,076

統計表：2-1 課税状況 (1) 申告及び処理の状況

Statistical tables: 2-1 Statistics of Taxation (1) Statistics of filing returns and cases processed

(注) 令和5年3月31日までに申告又は処理（更正、決定等）した者の6月30日現在の課税の事績を示している。

Note: Figures show Taxation as of June 30 2023, with respect to persons who filed final returns or whose cases processed (correction or determination) were completed by March 31.

また、これに対する総所得金額は94兆2,474億円で、申告納税額があった者は46兆3,519億円、還付申告者は45兆2,877億円、申告納税額は3兆6,839億円、還付税額は1兆2,501億円となっている（第5表参照）。

Gross income is 94,247.4 billion yen, taxpayers filing returns and paying tax is 46,351.9 billion yen, and taxpayers filing returns for refund is 45,287.7 billion yen.

The amounts of self-assessment income tax is 3,683.9 billion yen, and refund is 1,250.1 billion yen (see Table 5).

(第5表) 総所得金額、申告納税額、還付税額

Table 5: Total net income and the amounts of self-assessment income tax, refund.

区分 Type	総所得金額	申告納税額 のある者	還付申告 をした者	申告納税額	還付税額
	Total net income	Taxpayers who have income tax self-assessment	Filing returns for refund	The amounts of self-assessment income tax	The amount of refund
	億円 100 million yen	億円 100 million yen	億円 100 million yen	億円 100 million yen	億円 100 million yen
事業所得者 Operating income earners	106,626	77,511	21,228	7,532	2,738
その他所得者 Other income earners	835,847	386,009	431,649	29,308	9,762
不動産所得者 Real estate income earners	61,606	57,331	2,104	6,593	134
給与所得者 Employment income earners	574,972	200,397	361,788	7,143	7,192
雑所得者 Miscellaneous income earners	83,024	22,886	57,229	1,194	1,621
他の区分に該当しない所得者 Income earners not otherwise classified	116,245	105,395	10,529	14,379	816
合計 Total	942,474	463,519	452,877	36,839	12,501

統計表：2-1 課税状況 (1) 申告及び処理の状況

Statistical tables: 2-1 Statistics of Taxation (1) Statistics of filing returns and cases processed

(注) 令和5年3月31日までに申告又は処理（更正、決定等）した者の6月30日現在の課税の事績を示している。

Note: Figures show Taxation as of June 30 2023, with respect to persons who filed final returns or whose cases processed (correction or determination) were completed by March 31.

(2) 確定申告者数を所得階級別にみると、100万円以下の者 5,755 千人(構成比 25.1%)、100万円超 200万円以下の者 5,145 千人(構成比 22.4%)、200万円超 300万円以下の者 3,466 千人(構成比 15.1%)、300万円超 500万円以下の者 3,837 千人(構成比 16.7%)、500万円超 1,000万円以下の者 3,085 千人(構成比 13.5%)、1,000万円超の者 1,634 千人(構成比 7.1%)となっている(第6図参照)。

The breakdown of the number of Income tax self-assessment by total net income range is as follows: 5,755 thousand (component rate: 25.1 %) for 1 million yen or less; 5,145 thousand (22.4 %) for over 1 million yen and 2 million yen or less; 3,466 thousand (15.1%) for over 2 million yen and 3 million yen or less; 3,837 thousand (16.7 %) for over 3 million yen and 5 million yen or less; 3,085 thousand (13.5 %) for over 5 million yen and 10 million yen or less; and 1,634 thousand (7.1 %) for over 10 million (see Figure 6).

(第6図) 所得階級別の確定申告者数

Figure 6: Number of income earners by income range

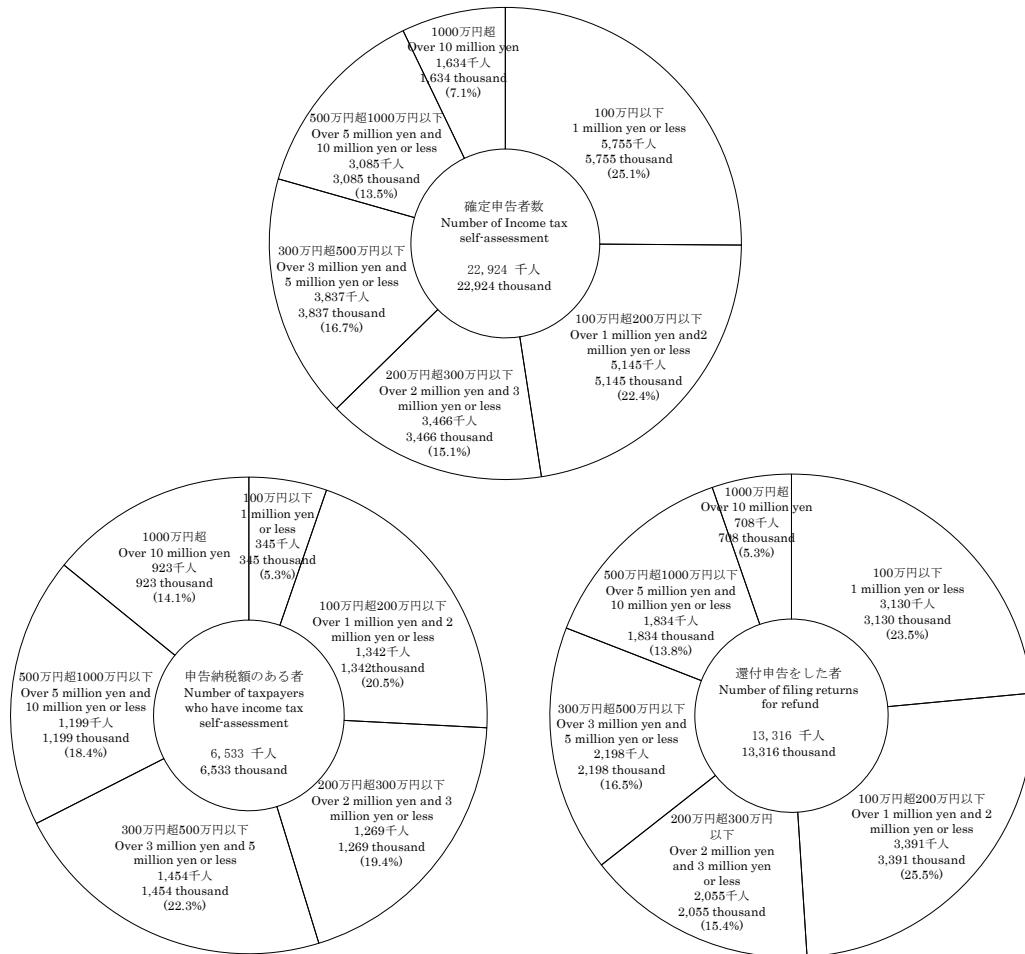

統計表：2-2 所得階級別人員 (1) 所得階級別人員

Statistical tables: 2-2 Number of income earners by Income Range (1) Number of income earners by income range

(注) 令和5年3月31日までに申告又は処理(更正、決定等)した者の6月30日現在の課税の事績を示している。

Note: Figures show Taxation as of June 30 2023, with respect to persons who filed final returns or whose cases processed (correction or determination) were completed by March 31.

3 源泉所得税

Withholding income tax

(1) 令和4年分の源泉所得税額(復興特別所得税を含む。)は、21兆4,162億円(前年20兆4,297億円)で、前年に比べて9,864億円(伸び率4.8%)増加している。

これを所得種類別に前年と比べると、給与所得は12兆3,563億円(前年11兆7,217億円)で6,347億円(伸び率5.4%)、配当所得は5兆9,440億円(前年5兆3,934億円)で5,506億円(伸び率10.2%)、報酬・料金等は1兆2,032億円(前年1兆1,622億円)で409億円(伸び率3.5%)、利子所得等は2,994億円(前年2,737億円)で257億円(伸び率9.4%)、それぞれ増加している(第7表参照)。

The amount of withholding income tax (including special income tax for reconstruction) in 2022 is 21,416.2 billion yen (for the previous year, 20,429.7 billion yen). It increased by 986.4 billion yen (rate of increased: 4.8%) compared to the previous year.

According to the breakdown by income type, employment income increased by 634.7 billion yen from 11,721.7 to 12,356.3 billion yen (5.4%); dividend income increased by 550.6 billion yen from 5,393.4 to 5,944.0 billion yen (10.2%); remuneration, fee, etc. increased by 40.9 billion yen from 1,162.2 to 1,203.2 billion yen (3.5%); interest income, etc. increased by 25.7 billion yen from 273.7 to 299.4 billion yen (9.4%) (see Table 7).

(第7表) 源泉徴収税額

Table 7: Amounts of withholding income tax

区分 Type	給与所得 Employment income	配当所得 Dividend income	報酬・料金等 Remuneration, Fee, etc.	利子所得等 Interest income, etc.	その他 Other	計 Total	伸び率 Growth rate
	億円 100 million yen	億円 100 million yen	億円 100 million yen	億円 100 million yen	億円 100 million yen	億円 100 million yen	%
平成29年分 2017	107,054	42,925	12,207	3,576	14,779	180,541	8.0
30 2018	111,800	45,686	12,115	3,673	12,976	186,250	3.2
令和元 2019	113,764	52,467	12,106	3,065	12,750	194,152	4.2
2 2020	112,117	48,007	11,213	2,973	14,345	188,655	△2.8
3 2021	117,217	53,934	11,622	2,737	18,788	204,297	8.3
4 2022	123,563	59,440	12,032	2,994	16,133	214,162	4.8

統計表：3-1 課税状況(1)課税状況

Statistical tables: 3-1 Statistics of Taxation (1) Statistics of taxation

また、種類別に構成比を見ると、給与所得57.7%(前年57.4%)、配当所得27.8%(前年26.4%)、報酬・料金等5.6%(前年5.7%)、非居住者等所得4.0%(前年3.7%)となっている(第8図参照)。

The component ratio of each income type is as follows: employment income, 57.7% (for the previous year, 57.4%); dividend income, 27.8% (for the previous year, 26.4%); remuneration, fee, etc., 5.6% (for the previous year, 5.7%); income of nonresidents, etc., 4.0% (for the previous year, 3.7%) (see Figure 8).

(第8図) 種類別の源泉徴収税額構成比

Figure 8: Breakdown of the component ratio of amount of withholding income tax by type

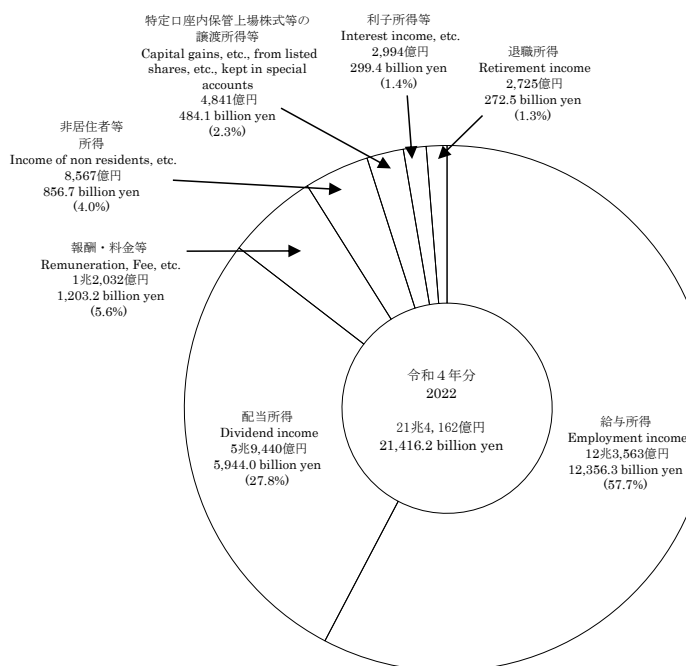

(2) 源泉徴収義務者数は、給与所得3,569千件(前年3,560千件)、報酬・料金等2,875千件(前年2,861千件)、配当所得149千件(前年148千件)となっている(第9表参照)。

The number of withholding agents is 3,569 thousand (for the previous year, 3,560 thousand) for employment income, 2,875 thousand (for the previous year, 2,861 thousand) for remuneration, fee, etc., and 149 thousand (for the previous year, 148 thousand) for dividend income (see Table 9).

(第9表) 種類別の源泉徴収義務者数

Table 9 Number of withholding agents by type

区分 Type	給与所得 Employment income	報酬・料金等 Remuneration, Fee, etc.,	配当所得 Dividend income	その他 Others
	千件 Thousand	千件 Thousand	千件 Thousand	千件 Thousand
平成29年分 2017	3,536	2,849	145	83
30 2018	3,532	2,847	147	83
令和元 2019	3,543	2,842	148	81
2 2020	3,544	2,838	148	78
3 2021	3,560	2,861	148	77
4 2022	3,569	2,875	149	79

統計表：3-1 課税状況 (3) 源泉徴収義務者数

Statistical tables: 3-1 Statistics of Taxation (3) Number of withholding agents

(注) 各年分とも、翌年6月30日現在の源泉徴収義務者数を示している。

Note: Figures for each year show the number of withholding agents as of June 30 of the following year.

- (3) 令和4年分の民間給与実態統計調査結果からみると、1年を通じて勤務した給与所得者数は50,776千人(前年51,375千人)で、その平均給与は男性5,633千円(同5,496千円)、女性3,137千円(同3,018千円)となっている(第10表参照)。

According to the results of the Statistical Survey of Actual Statistics for Salary in the Private Sector in 2022, the number of employment income earners who worked through a year was 50,776 thousand (for the previous year, 51,375 thousand), and the average pay was 5,633 thousand (for the previous year, 5,496 thousand yen) for men, and 3,137 thousand yen (3,018 thousand yen) for women (see Table 10).

(第10表) 給与所得者数、平均給与

Table 10: Number of employment income earners, and average pay

区分 Type	給与所得者数 Number of employment income earners		平均給与 Average pay		
	千人 Thousand	伸び率 Growth rate %	男 Male	女 Female	計 Total
千円 Thousand yen			千円 Thousand yen	千円 Thousand yen	
平成29年分 2017	47,426	3.4	5,335	2,875	4,336
30 2018	47,649	0.5	5,436	2,930	4,391
令和元 2019	49,994	4.9	5,424	2,960	4,384
2 2020	50,401	0.8	5,347	2,929	4,351
3 2021	51,375	1.9	5,496	3,018	4,457
4 2022	50,776	▲1.2	5,633	3,137	4,576

統計表：3-2 民間給与実態統計調査結果(抜粋)

Statistical tables: 3-2 Results of the Statistical Survey of Actual Status for Salary in the Private Sector (excerpt)

(注) 1年を通じて勤務した給与所得者について示している。

Note: Figures are concerning employment income earners in the private sector who worked through a year.

1年を通じて勤務した給与所得者50,776千人のうち、源泉徴収により所得税を納税している者は43,596千人となっている。税額は11兆7,742億円であり、納税者の給与総額に対する税額の割合は5.41%となっている(第11表参照)。

Among 50,776 thousand employment income earners, the number of those who paid withholding income tax was 43,596 thousand. The amount of tax is 11,774.2 billion yen which stands for 5.41% of the total amounts of salary of taxpayers (see Table 11).

(第11表) 給与所得者数、給与総額、税額

Table 11: Number of employment income earners, Total amounts of pay, and Amount of tax

区分 Type	給与所得者数 Number of employment income earners		納税者割合 Percentage of taxpayers ②/①	給与総額 Total amounts of pay		税額 Amount of tax	税額割合 Ratio of tax amounts against total amounts of salary	納税者の 税額割合 Ratio of tax amounts against total amounts of salary of taxpayers
	① 千人 Thousand	内 納税者数 Number of taxpayers ② 千人 Thousand		内 納税者 For taxpayers	内 納税者			
			%	100 million yen	100 million yen	100 million yen	%	%
平成29年分 2017	47,426	40,301	85.0	2,056,344	1,920,245	92,598	4.50	4.82
30 2018	47,649	40,492	85.0	2,092,454	1,951,870	96,158	4.60	4.93
令和元 2019	49,994	42,396	84.8	2,191,500	2,042,448	102,827	4.69	5.03
2 2020	50,401	42,703	84.7	2,192,843	2,041,167	102,056	4.65	5.00
3 2021	51,375	43,945	85.5	2,289,906	2,141,839	111,718	4.88	5.22
4 2022	50,776	43,596	85.9	2,323,469	2,174,772	117,742	5.07	5.41

統計表：3-2 民間給与実態統計調査結果(抜粋)

Statistical tables: 3-2 Results of the Statistical Survey of Actual Status for Salary in the Private Sector (excerpt)

(注) 1年を通じて勤務した給与所得者について示している。

Note: Figures are concerning employment income earners in the private sector who worked through a year.

4 法人税

Corporation tax

(1) 法人数は334万1,422社（前年328万3,475社）となっている。

また、所得金額は84兆4,308億円（同78兆9,349億円）で、これに対する税額は14兆7,761億円（同13兆7,941億円）となっている（第12表参照）。

The number of corporations is 3,341,422 (for the previous year, 3,283,475). The amount of income is 84,430.8 billion yen (78,934.9 billion yen in the previous year), and the amount of tax is 14,776.1 billion yen (13,794.1 billion yen in the previous year) (see Table 12).

(第12表) 法人数、所得金額、税額

Table 12: Number of corporations, Amount of income, and Amount of tax

区分 Type	法人数 Number of corporations		所得金額 Amount of income		税額 Amount of tax	
	社 Number	伸び率 Growth rate	億円 100 million yen	伸び率 Growth rate	億円 100 million yen	伸び率 Growth rate
平成29年度 FY2017	3,105,959	0.9	702,340	11.6	123,459	11.2
30 2018	3,132,210	0.8	727,757	3.6	126,579	2.5
令和元 2019	3,165,396	1.1	645,050	△ 11.4	114,378	△ 9.6
2 2020	3,220,396	1.7	696,559	8.0	120,199	5.1
3 2021	3,283,475	2.0	789,349	13.3	137,941	14.8
4 2022	3,341,422	1.8	844,308	7.0	147,761	7.1

統計表：4-1 課税状況 (1) 現事業年度分の課税状況

Statistical tables: 4-1 Statistics of Taxation (1) Statistics of taxation for the current accounting period

(注) 1 各年度とも、翌年6月30日現在における法人数及びその年の4月1日から翌年3月31日までに事業年度が終了した法人の所得金額及び税額について示している。

2 法人数は法人課税課調

Note:1 For each year, the number of corporations as of June 30 of the following year, and income and tax amount of the corporation whose administrative business year ended between April 1 of the year and March 31 of the following year are described.

2 The number of corporations was identified by the Corporate Taxation Division.

法人数334万1,422社のうち、内国法人は333万4,508社（前年327万6,596社）で、これを種類別にみると、普通法人320万4,216社（同314万8,185社）、協同組合等4万1,808社（同4万2,181社）、公益法人等6万940社（同6万46社）となっている（第13表参照）。

Among 3,341,422 corporations, domestic corporations amount to 3,334,508 (for the previous year, 3,276,596) which includes 3,204,216 (for the previous year, 3,148,185) ordinary corporations, 41,808 (for the previous year, 42,181) cooperative associations, etc., and 60,940 (for the previous year, 60,046) corporation in public interest, etc. (see Table 13).

(第13表) 種類別法人数

Table 13: Number of corporations by type

区分 Type	種類別法人数				
	内国法人 Domestic corporations	普通法人 Ordinary corporations	協同組合等 Cooperative associations, etc.	公益法人等 Corporation in public interest, etc.	人格のない 社団等 Association without judicial personality, etc.
平成29年度 FY2017	3,100,031	2,980,284	43,454	55,920	20,373
30 2018	3,126,207	3,004,951	43,194	56,970	21,092
令和元 2019	3,159,104	3,036,497	42,869	57,957	21,781
2 2020	3,213,770	3,089,709	42,544	58,972	22,545
3 2021	3,276,596	3,148,185	42,181	60,046	26,184
4 2022	3,334,508	3,204,216	41,808	60,940	27,544

資料：法人課税課調

Source: Identified by the Corporate Taxation Division

(2) 令和4年度分の会社標本調査結果からみると、稼働中の内国普通法人は291万4,253社（前年度286万4,386社）となっている。令和4年度分の法人291万4,253社から、連結子法人（4,406社）を除いた290万9,847社のうち、欠損法人は177万7,413社（前年度175万7,601社）で、その割合（欠損法人割合）は61.1%となっている（第14表参照）。

According to the results of the FY2022 Corporation Sample Survey, the number of operating domestic ordinary corporations is 2,914,253 (for the previous year, 2,864,386). 1,777,413 corporations out of 2,909,847 which is the total 2,914,253 corporations in FY2022 minus 4,406 consolidated subsidiaries, are in deficit (for the previous year, 1,757,601). The percentage of corporations in deficit is 61.1% (see Table 14).

(第14表) 法人数、欠損法人、欠損法人割合

Table 14: Number of corporations, Corporations in deficit, and Deficit corporation ratio

区分 Type	法人数 Number of corporations	利益計上 法人数	欠損法人数	欠損法人 割合 Deficit corporation ratio
		Number of corporations in profit	Number of corporations in deficit	
	社 Number	社 Number	社 Number	%
平成29年度 FY2017	2,693,956	1,006,857	1,687,099	62.6
30 2018	2,725,293	1,032,670	1,692,623	62.1
令和元 2019	2,745,437	1,054,080	1,691,357	61.6
2 2020	2,790,560	1,050,782	1,739,778	62.3
3 2021	2,848,518	1,090,917	1,757,601	61.7
4 2022	2,909,847	1,132,434	1,777,413	61.1

統計表：4-3 会社標本調査結果（抜粋）

Statistical tables: 4-3 Results of the Corporation Sample Survey (excerpt)

(注) 1 各年分とも、稼働中の内国普通法人について示している。

2 連結申告を行った法人については、1グループを1社として集計している。

Note: 1 Figures for each year are concerning domestic corporations in operation.

2 A corporate group is considered as a corporation for those corporations that have adopted the consolidated declaration system.

営業収入金額は1,722兆2,818億円（前年度1,478兆4,551億円）で、このうち、利益計上法人についてみると、営業収入金額は1,295兆8,609億円（前年度1,142兆7,539億円）、所得金額は80兆359億円（前年度75兆5,808億円）、営業収入金額に対する所得金額の割合（所得率）は6.2%となっている（第15表参照）。

The amount of operating revenue is 1,722,281.8 billion yen (for the previous year, 1,478,455.1 billion yen). With respect to corporations in profit, the amount of operating revenue is 1,295,860.9 billion yen (for the previous year, 1,142,753.9 billion yen), and the amount of income is 80,035.9 billion yen (for the previous year, 75,580.8 billion yen). The ratio of the amount of income to the amount of operating revenue (income ratio) is 6.2% (see Table 15).

(第15表) 営業収入金額、所得金額、所得率

Table 15: Amount of operating revenue, Amount of income, and Income ratio

区分 Type	営業収入金額 Amount of operating revenue		うち利益計上法人 Corporations in profit				
			営業収入 金額		所得金額		所得率 Income ratio
	伸び率 Growth rate	伸び率 Growth rate	Amount of operating revenue	伸び率 Growth rate	Amount of income	伸び率 Growth rate	
	億円 100 million yen	%	億円 100 million yen	%	億円 100 million yen	%	%
平成29年度 FY2017	15,194,651	4.7	12,364,302	8.0	679,437	14.3	5.5
30 2018	15,477,854	1.9	12,690,268	2.6	697,456	2.7	5.5
令和元 2019	14,847,912	△ 4.1	11,337,453	△ 10.7	632,588	△ 9.3	5.6
2 2020	13,500,943	△ 9.1	9,816,949	△ 13.4	637,868	0.8	6.5
3 2021	14,784,551	9.5	11,427,539	16.4	755,808	18.5	6.6
4 2022	17,222,818	16.5	12,958,609	13.4	800,359	5.9	6.2

統計表：4-3 会社標本調査結果（抜粋）

Statistical tables: 4-3 Results of the Corporation Sample Survey (excerpt)

5 相続税

Inheritance tax

- (1) 令和4年中に相続が開始した被相続人からの相続、遺贈又は相続時精算課税に係る贈与により財産を取得した者（相続人）は456,141人、被相続人は189,138人である。

また、相続税の課税価格及び納付税額は22兆6,398億円及び2兆8,007億円となっている（第16表参照）。

The number of persons who acquired property from ancestors, whose year of death is 2022, through inheritance, bequest or gifts under the taxation system for settlement at the time of inheritance is 456,141, and the number of ancestors is 189,138.

The taxable amount and the amount of tax payment of inheritance tax are 22,639.8 billion yen and 2,800.7 billion yen respectively (see Table 16).

（第16表）相続人の数、課税価格、納付税額、被相続人の数

Table 16: Number of heirs, Taxable amount, Amount of tax payment, and Number of ancestors

区分 Type		相続人の数 Number of heirs	課税価格 Taxable amount	納付税額 Amount of tax payment	被相続人の数 Number of ancestors
		人 Person	億円 100 million yen	億円 100 million yen	人 Person
平成29年分	2017	352,957	172,405	20,141	143,881
30	2018	365,440	179,864	21,104	149,481
令和元	2019	359,038	174,553	19,759	147,801
2	2020	371,646	180,658	20,928	153,023
3	2021	410,784	203,978	24,440	169,670
4	2022	456,141	226,398	28,007	189,138

- (2) 令和4年中に相続が開始した被相続人からの相続、遺贈又は相続時精算課税に係る贈与により財産を取得した者（同一被相続人から財産を取得した者全員の差引税額がない場合を除く。）の被相続人に係る課税価格階級を見ると、5,000万円以下の者15,260人（構成比10.1%）、5,000万円超の者76,469人（50.7%）、1億円超の者39,001人（25.9%）、2億円超の者10,030人（6.6%）、3億円超の者5,937人（3.9%）、5億円超の者2,977人（2.0%）、10億円超の者1,184人（0.8%）となっている（第17表参照）。

The ancestors, whose year of death is 2022 and whose heirs thus acquired property from them through inheritance, bequest or gifts under the taxation system for settlement at the time of inheritance (excluding cases when all persons acquiring property from the same ancestors have no taxation balance), are classified by the taxable amount class.

The number of ancestors with the taxable amount of 50 million yen or less is 15,260 (10.1%); 76,469 (50.7%) for those with the taxable amount of over 50 million yen, 39,001 (25.9%) for those with the taxable amount of over 100 million yen, 10,030 (6.6%) for those with the taxable amount of over 200 million yen, 5,937 (3.9%) for those with the taxable amount of over 300 million yen, 2,977 (2.0%) for those with the taxable amount of over 500 million yen, and 1,184 (0.8%) for those with the taxable amount of over 1 billion yen (see Table 17).

（第17表）課税価格階級

Table 17: Taxable amount class

課税価格階級 Taxable amount class	被相続人の数 Number of ancestors
	人 Person
5,000万円以下 50 million yen or less	15,260
5,000万円超 Over 50 million yen	76,469
1億円超 Over 100 million yen	39,001
2億円超 Over 200 million yen	10,030
3億円超 Over 300 million yen	5,937
5億円超 Over 500 million yen	2,977
10億円超 Over 1 billion yen	1,184
合計 Total	150,858

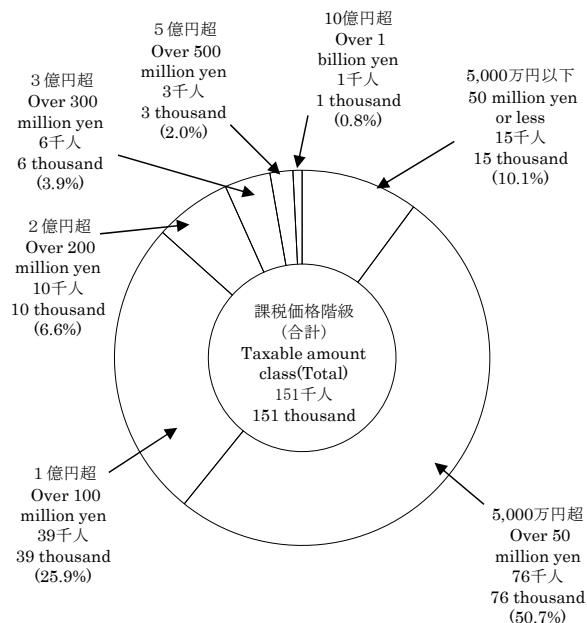

6 贈与税
Gift tax

(1) 令和4年中に贈与を受けた者は506,680人で、取得財産価額及び納付税額は2兆3,792億円及び2,542億円となっている(第18表参照)。

The number of recipients of gifts during 2022 is 506,680. The amount of values of properties acquired as gifts and the amount of tax payment are 2,379.2 billion yen and 254.2 billion yen respectively. (see Table 18).

(第18表) 贈与を受けた者数、取得財産価額、納付税額

Table 18: Number of recipients of gifts, Amount of values of properties acquired, and Amount of tax payment

区分 Type	贈与を受けた者数 Number of recipients of gifts	取得財産価額 Amount of values of properties acquired	納付税額 Amount of tax payment
	人 Person	億円 100 million yen	億円 100 million yen
合計分 Total	506,680	23,792	2,542
暦年課税分 Calendar-Year Taxation	464,846	16,899	/
特例贈与財産 Special Gift Property	249,950	9,784	
一般贈与財産 General Gift Property	216,088	7,115	
相続時精算課税分 Taxation System for Settlement at the Time of Inheritance	43,429	6,893	

(注) 1 合計分の「贈与を受けた者数」は、暦年課税分と相続時精算課税分に重複する者があるため、一致しない。

2 暦年課税分の「贈与を受けた者数」は、特例贈与財産と一般贈与財産に重複する者があるため、一致しない。

Note :1 "The Number of recipients of gifts" in total does not coincide with the total number of persons in "Calendar-Year Taxation" and "Taxation System for Settlement at the Time of Inheritance" because there are some overlapping persons between them.

2 "The Number of recipients of gifts" in "Calendar-Year Taxation" does not coincide with the total number of persons in "Special Gift Property" and "General Gift Property" because there are some overlapping persons between them.

(2) 令和4年中に財産の贈与を受けた者のうち、申告義務のある者(住宅取得等資金の非課税制度適用後の残額について暦年課税のみを選択した者で、その残額が基礎控除を超えない者を除く。)に係る取得財産価額階級を見ると、150万円以下の者105,955人(構成比24.4%)、150万円超の者47,471人(10.9%)、200万円超の者141,340人(32.6%)、400万円超の者78,388人(18.1%)、700万円超の者26,552人(6.1%)、1,000万円超の者30,024人(6.9%)、3,000万円超の者4,302人(1.0%)となっている(第19表参照)。

Looking at the value range of property acquired concerning persons obligated to declare the acquisitions of the persons acquiring property as gifts during 2022 (excluding person who only chose calendar-year taxation on the rest of the value applied tax exemption system for the acquisition of a residence by fund donation, under the condition that the rest of the value does not exceed the amount of the basic exemption), 1.5 million yen or less is 105,955 persons (composition ratio: 24.4%), over 1.5 million yen is 47,471 persons (composition ratio: 10.9%), over 2 million yen is 141,340 persons (composition ratio: 32.6%), over 4 million yen is 78,388 persons (composition ratio: 18.1%), over 7 million yen is 26,552 persons (composition ratio: 6.1%), over 10 million yen is 30,024 persons (composition ratio: 6.9%), and over 30 million yen is 4,302 persons (composition ratio: 1.0%) (see Table 19).

(第19表) 取得財産価額階級

Table 19: Value range of property acquired

取得財産価額階級 Value range of property acquired	人員 Number of taxpayers
	人 Person
150万円以下 1.5 million yen or less	105,955
150万円超 Over 1.5 million yen	47,471
200万円超 Over 2 million yen	141,340
400万円超 Over 4 million yen	78,388
700万円超 Over 7 million yen	26,552
1,000万円超 Over 10 million yen	30,024
3,000万円超 Over 30 million yen	4,302
合計 Total	434,032

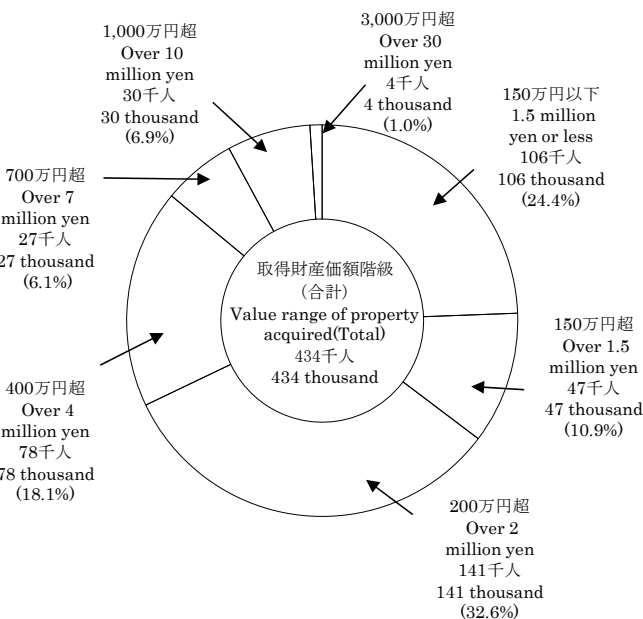

7 消費税

Consumption tax

令和4年度分の消費税の納税申告件数は2,863千件（前年2,922千件）、納税申告額は20兆961億円（前年19兆7,895億円）となっている。

一方、還付申告件数は249千件（前年284千件）、還付税額は7兆937億円（前年5兆9,128億円）となっている。

また、令和5年3月末現在の消費税の課税事業者届出件数は3,302千件（前年3,245千件）、課税事業者選択届出件数は148千件（前年137千件）、新設法人に該当する旨の届出件数は12千件（前年13千件）となっている（第20表参照）。

The number of tax returns of consumption tax for FY 2022 is 2,863 thousand (for the previous year, 2,922 thousand) and the amount of declared tax is 20,096.1 billion yen (for the previous year, 19,789.5 billion yen).

The number of refund returns is 249 thousand (for the previous year, 284 thousand), and the amount of refund tax is 7,093.7 billion yen (for the previous year, 5,912.8 billion yen).

As of March 31 in 2023, the number of notifications of taxable enterprises status for Consumption tax is 3,302 thousand (for the previous year, 3,245 thousand), the number of notifications of choosing taxable enterprises status for Consumption tax is 148 thousand (for the previous year, 137 thousand), and the number of notifications of being qualified for a newly established corporation is 12 thousand (for the previous year, 13 thousand) (see Table 20).

（第20表）消費税の申告件数、納税申告額、還付税額、課税事業者等届出件数

Table 20: Number of tax returns, Amount of declared tax, Amount of refund tax, and Number of taxable enterprises status for Consumption tax, etc.

区分 Type	納税 申告件数 Number of tax returns	納税申告額 Amount of declared tax	還付 申告件数 Number of refund returns	還付税額 Amount of refund tax	課税事業者 届出件数 Number of notifications of taxable enterprises status for Consumption tax	課税事業者 選択届出件数 Number of notifications of choosing taxable enterprises status for Consumption tax	新設法人に該当す る旨の届出件数 Number of notifications of being qualified for a newly established corporation
					千件 Thousand	千件 Thousand	千件 Thousand
平成29年度 FY2017	2,986	164,405	180	41,189	3,213	118	14
30 2018	2,989	164,902	188	43,845	3,237	125	15
令和元 2019	2,957	169,695	195	46,087	3,258	131	15
2 2020	2,927	191,719	250	49,098	3,251	134	14
3 2021	2,922	197,895	284	59,128	3,245	137	13
4 2022	2,863	200,961	249	70,937	3,302	148	12

統計表：7 消費税(1)課税状況、(2)課税事業者等届出件数

Statistical tables: 7 Consumption Tax (1)Statistics of taxation (2)Number of notifications of taxable business enterprises, etc.

（注）処理実績を含む。

Note: Cases processed (correction, determination, etc.) are included.

8 酒税

Liquor tax

(1) 令和4年度における酒税の税額は1兆1,177億円（前年1兆721億円）で、前年に比べて456億円（伸び率4.3%）増加している。

また、販売（消費）数量は783万kL（前年772万kL）で、前年に比べて11万kL（伸び率1.4%）増加している（第21表参照）。

The amount of liquor tax for FY 2022 is 1,117.7 billion yen, which is 45.6 billion yen more (rate of increase:4.3%) than the previous year (1,072.1 billion yen).

The volume of sales (consumption) is 783 million kL, which is 11 million kL more (rate of increase:1.4%) than the previous year (772 million kL) (see Table 21).

（第21表）酒税の税額、販売（消費）数量

Table 21: Amount of liquor tax, Volume of sales (consumption)

区分 Type	税額 Amount of tax	伸び率 Growth rate	販売数量 (消費) Volume of sales (consumption)	伸び率 Growth rate
			千L kL	
	億円 100 million yen	%	kL	%
平成29年度 FY2017	12,299	△ 1.3	8,373,636	△ 0.5
30 2018	12,072	△ 1.8	8,245,929	△ 1.5
令和元 2019	11,805	△ 2.2	8,127,905	△ 1.4
2 2020	10,681	△ 9.5	7,827,698	△ 3.7
3 2021	10,721	0.4	7,720,810	△ 1.4
4 2022	11,177	4.3	7,828,376	1.4

統計表：8-1 酒税関係総括表

Statistical tables: 8-1 Overview Related to Liquor Tax

(2) 税額を品目等別に前年と比べると、ビールは3,785億円から4,317億円(構成比38.6%)へと532億円(伸び率14.1%)、ウイスキー及びブランデーは470億円から531億円(構成比4.7%)へと60億円(伸び率12.9%)、清酒は419億円から426億円(構成比3.8%)へと7億円(伸び率1.8%)増加している。

これに対し、リキュールは2,376億円から2,290億円(構成比20.5%)へと86億円(伸び率△3.6%)、焼酎は1,605億円から1,598億円(構成比14.3%)へと8億円(伸び率△0.5%)、発泡酒は799億円から786億円(構成比7.0%)へと13億円(伸び率△1.6%)減少している(第22図参照)。

Compared to the previous year, the amount of tax revenue by item of alcoholic beverage changed as follows: Beer increased by 53.2 billion yen (rate of increase: 14.1%) from 378.5 billion yen to 431.7 billion yen (component ratio: 38.6%) Whisky and Brandy increased by 6.0 billion yen (rate of increase: 12.9%) from 47.0 billion yen to 53.1 billion yen (component ratio: 4.7%); Sake increased by 0.7 billion yen (rate of increase: 1.8%) from 41.9 billion yen to 42.6 billion yen (component ratio: 3.8%).

Liqueur decreased by 8.6 billion yen (rate of decrease: 3.6%) from 237.6 billion yen to 229.0 billion yen (component ratio: 20.5%); Shochu (Japanese white distilled liquor) decreased by 0.8 billion yen (rate of decrease: 0.5%) from 160.5 billion yen to 159.8 billion yen (component ratio: 14.3%); Sparkling liquor decreased by 1.3 billion yen (rate of decrease: 1.6%) from 79.9 billion yen to 78.6 billion yen (component ratio: 7.0%). (see Figure 22).

(第22図) 品目等別の税額

Figure 22: Amount of tax revenue by item of alcoholic beverage

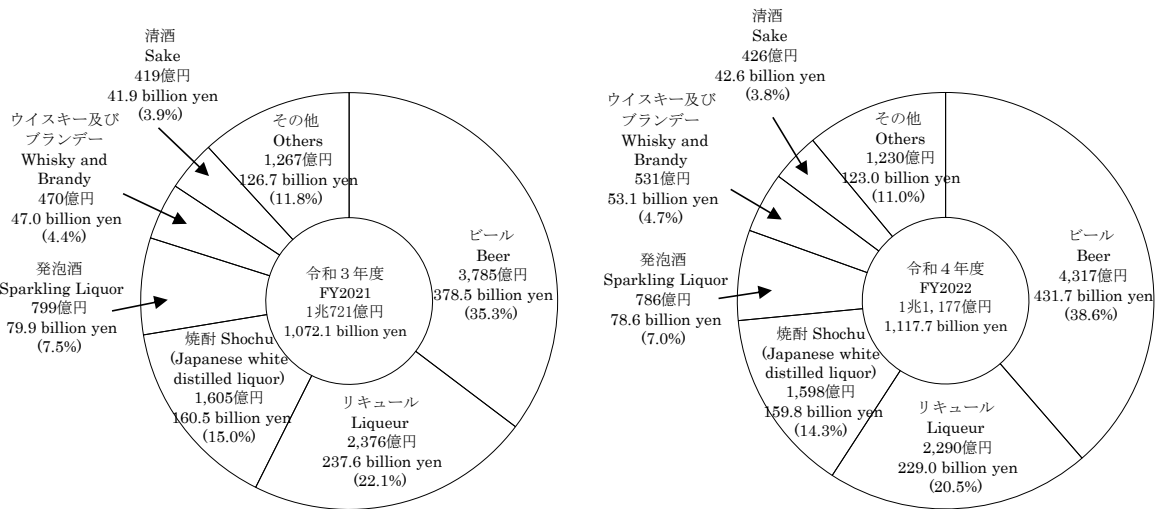

統計表: 8-1 酒税関係総括表

Statistical tables: 8-1 Overview Related to Liquor Tax

(3) 販売(消費)数量の状況を品目等別に前年と比べると、ビールは187万kLから210万kL(構成比26.8%)へと23万kL(伸び率12.3%)、焼酎は70万kLから70万kL(構成比9.0%)へと1万kL(伸び率0.9%)、ウイスキー及びブランデーは17万kLから19万kL(構成比2.4%)へと2万kL(伸び率9.7%)増加している。

これに対し、リキュールは243万kLから231万kL(構成比29.5%)へと11万kL(伸び率△4.7%)、発泡酒は59万kLから57万kL(構成比7.2%)へと2万kL(伸び率△4.1%)、清酒は41万kLから40万kL(構成比5.1%)へと0万kL(伸び率△1.2%)、減少している(第23図参照)。

Compared to the previous year, the volume of sales (consumption) by item of alcoholic beverage changed as follows: Beer increased by 0.23 million kL (rate of increase: 12.3%) from 1.87 million kL to 2.10 million kL (component ratio: 26.8%); Shochu (Japanese white distilled liquor) increased by 0.01 million kL (rate of increase: 0.9%) from 0.70 million kL to 0.70 million kL (component ratio: 9.0%); Whisky and Brandy increased by 0.02 million kL (rate of increase: 9.7%) from 0.17 million kL to 0.19 million kL (component ratio: 2.4%).

Liqueur decreased by 0.11 million kL (rate of decrease: 4.7%) from 2.43 million kL to 2.31 million kL (component ratio: 29.5%); Sparkling liquor decreased by 0.02 million kL (rate of decrease: 4.1%) from 0.59 million kL to 0.57 million kL (component ratio: 7.2%); Sake decreased by 0.00 million kL (rate of decrease: 1.2%) from 0.41 million kL to 0.40 million kL (component ratio: 5.1%). (see Figure 23).

(第23図) 品目等別の販売(消費)数量

Figure 23: Volume of sales (consumption) by item of alcoholic beverage

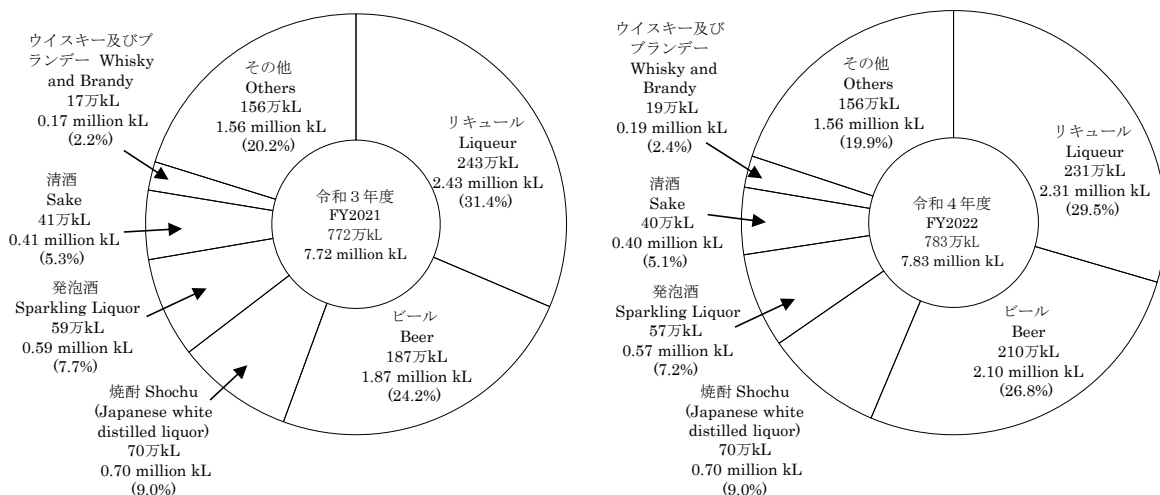

統計表: 8-1 酒税関係総括表

Statistical tables: 8-1 Overview Related to Liquor Tax

9 たばこ税及びたばこ特別税

Tobacco tax and special tobacco surtax

令和4年度におけるたばこ税及びたばこ特別税(税関分を除く)の課税数量は、618億本(前年621億本)、税額は4,709億円(同4,535億円)で、前年に比べて課税数量で3億本(伸び率△0.5%)減少し、税額で174億円(同3.8%)増加している(第24表参照)。

Taxable quantity of tobacco tax and special tobacco surtax (figures for custom house are not included) in FY 2022 is 61.8 billion pieces, which is 0.3 billion pieces less (rate of increase: -0.5%) than the previous year (62.1 billion pieces).

And the amount of tax is 470.9 billion yen, which is 17.4 billion yen more (3.8%) than the previous year (453.5 billion yen)(see Table 24).

(第24表) たばこ税及びたばこ特別税の課税数量、税額

Table 24: Taxable quantity and Amount of tax of tobacco tax and special tobacco surtax

区分 Type	課税数量 Taxable quantity	伸び率 Growth rate		税額 Amount of tax	伸び率 Growth rate
	億本 100 million pieces		%	億円 100 million yen	%
平成29年度 FY2017	894	△	12.5	5,315	△
30 2018	825	△	7.7	5,110	△
令和元 2019	760	△	7.9	4,981	△
2 2020	663	△	12.7	4,513	△
3 2021	621	△	6.4	4,535	0.5
4 2022	618	△	0.5	4,709	3.8

統計表：(1)課税状況

Statistical tables:(1)Statistics of taxation

10 揮発油税及び地方揮発油税

Gasoline tax and local gasoline tax

令和4年度における揮発油税及び地方揮発油税(税関分を除く)の課税数量は、41,864千kL(前年41,697千kL)、税額は2兆2,478億円(同2兆2,389億円)で、前年に比べて課税数量で167千kL(伸び率0.4%)、税額で88億円(同0.4%)増加している(第25表参照)。

Taxable quantity of gasoline tax and local gasoline tax (except for that of the custom house) in FY 2022 is 41,864 thousand kL (for the previous year, 41,697 thousand kL), which is 167 thousand kL more (rate of increase: 0.4%) than the previous year. And the amount of tax is 2,247.8 billion yen, which is 8.8 billion yen more (0.4%) than previous year (2,238.9 billion yen) (see Table 25).

(第25表) 揮発油税及び地方揮発油税の課税数量、税額

Table 25: Taxable quantity and Amount of tax of gasoline tax and local gasoline tax

区分 Type	課税数量 Taxable quantity	伸び率 Growth rate		税額 Amount of tax	伸び率 Growth rate
	千kL Thousand kL		%	億円 100 million yen	%
平成29年度 FY2017	48,762	△	2.2	26,186	△
30 2018	47,043	△	3.5	25,262	△
令和元 2019	46,029	△	2.2	24,613	△
2 2020	41,520	△	9.8	22,294	△
3 2021	41,697	0.4		22,389	0.4
4 2022	41,864	0.4		22,478	0.4

統計表：(1)課税状況

Statistical tables:(1)Statistics of taxation

11 航空機燃料税

Aviation fuel tax

令和4年度における航空機燃料税の課税数量は4,541千kL(前年3,208千kL)、税額は492億円(同260億円)で、前年に比べて課税数量で1,333千kL(伸び率41.6%)、税額で232億円(同89.3%)増加している(第26表参照)。

Taxable quantity of aviation fuel tax in FY 2022 is 4,541 thousand kL, which is 1,333 thousand kL more (rate of increase: 41.6%) than the previous year (3,208 thousand kL). And the amount of tax is 49.2 billion yen, which is 23.2 billion yen more (89.3%) than the previous year (26.0 billion yen)(see Table 26).

(第26表) 航空機燃料税の課税数量、税額

Table 26: Taxable quantity and Amount of tax of aviation fuel tax

区分 Type	課税数量 Taxable quantity	伸び率 Growth rate		税額 Amount of tax	伸び率 Growth rate
	千kL Thousand kL		%	億円 100 million yen	%
平成29年度 FY2017	5,014		1.8	776	1.8
30 2018	5,050		0.7	782	0.7
令和元 2019	5,177		2.5	800	2.4
2 2020	2,746	△	47.0	414	△
3 2021	3,208		16.8	260	△
4 2022	4,541		41.6	492	89.3

統計表：(1)課税状況

Statistical tables:(1)Statistics of taxation

12 石油ガス税

Liquefied petroleum gas tax

令和4年度における石油ガス税の課税数量は539千t（前年540千t）、税額は94億円（同95億円）で、前年に比べて課税数量で2千t（伸び率△0.3%）、税額で0億円（同△0.3%）減少している（第27表参照）。

Taxable quantity of Liquefied petroleum gas tax in FY 2022 is 539 thousand tons, which is 2 thousand tons less (rate of increase: -0.3%) than the previous year (540 thousand tons). And the amount of tax is 9.4 billion yen, which is 0.0 billion yen less (-0.3%) than the previous year (9.5 billion yen) (see Table 27).

（第27表）石油ガス税の課税数量、税額

Table 27: Taxable quantity and Amount of tax of liquefied petroleum gas tax

区分 Type		課税数量 Taxable quantity		税額 Amount of tax	
		千t Thousand ton	伸び率 Growth rate %	億円 100 million yen	伸び率 Growth rate %
平成29年度	FY2017	948	△ 4.8	166	△ 5.1
30	2018	877	△ 7.4	154	△ 7.4
令和元	2019	793	△ 9.6	139	△ 9.6
2	2020	550	△ 30.6	96	△ 30.6
3	2021	540	△ 1.8	95	△ 1.8
4	2022	539	△ 0.3	94	△ 0.3

統計表：(1)課税状況

Statistical tables:(1)Statistics of taxation

13 石油石炭税

Petroleum and coal tax

令和4年度における石油石炭税（税関分を除く）の課税数量は、原油分が427千kL（前年499千kL）、ガス状炭化水素分が2,761千t（同3,019千t）、石炭分が855千t（同877千t）で、前年に比べて原油分は72千kL（伸び率△14.5%）、ガス状炭化水素分は257千t（同△8.5%）、石炭分は22千t（同△2.5%）減少している。税額は原油分が12.0億円（前年14.0億円）、ガス状炭化水素分が51.4億円（同56.2億円）、石炭分が11.7億円（同12.0億円）で、前年に比べて原油分は2.0億円（伸び率△14.4%）、ガス状炭化水素分は4.8億円（同△8.5%）、石炭分は0.3億円（同△2.5%）減少している（第28表参照）。

The taxable quantity of petroleum and coal tax (figures for custom house not included) for FY 2022 is as follows: crude oil decreased by 72 thousand kL (rate of increase: -14.5%) from 499 thousand kL in the previous year to 427 thousand kL; gaseous hydrocarbons decreased by 257 thousand tons (-8.5%) from 3,019 thousand tons in the previous year to 2,761 thousand tons; coal decreased by 22 thousand tons (-2.5%) from 877 thousand tons in the previous year to 855 thousand tons. The tax amounts are as follows: crude oil decreased by 0.20 billion yen (rate of increase: -14.4%) from 1.40 billion yen in the previous year to 1.20 billion yen; gaseous hydrocarbons decreased by 0.48 billion yen (-8.5%) from 5.62 billion yen in the previous year to 5.14 billion yen; coal decreased by 0.03 billion yen (-2.5%) from 1.20 billion yen in the previous year to 1.17 billion yen (see Table 28).

（第28表）石油石炭税の課税数量、税額

Table 28: Taxable quantity and Amount of tax of petroleum and coal tax

区分 type		課税数量 Taxable quantity		税額 Amount of tax	
		千kL Thousand kL	伸び率 Growth rate %	億円 100 million yen	伸び率 Growth rate %
原油 crude oil		千kL Thousand kL	%	億円 100 million yen	%
平成29年度	FY2017	568	△ 6.6	15.9	△ 5.9
30	2018	514	△ 9.6	14.4	△ 9.6
令和元	2019	539	4.8	15.1	4.9
2	2020	512	△ 4.9	14.3	△ 4.9
3	2021	499	△ 2.5	14.0	△ 2.5
4	2022	427	△ 14.5	12.0	△ 14.4
ガス状炭化水素 gaseous hydrocarbons		千t Thousand ton	%	億円 100 million yen	%
平成29年度	FY2017	3,248	6.6	60.4	8.1
30	2018	3,161	△ 2.7	58.8	△ 2.6
令和元	2019	3,139	△ 0.7	58.4	△ 0.7
2	2020	2,939	△ 6.4	54.7	△ 6.4
3	2021	3,019	2.7	56.2	2.7
4	2022	2,761	△ 8.5	51.4	△ 8.5
石炭 coal		千t Thousand ton	%	億円 100 million yen	%
平成29年度	FY2017	1,781	7.0	24.4	8.9
30	2018	1,570	△ 11.8	21.5	△ 11.8
令和元	2019	901	△ 42.6	12.4	△ 42.6
2	2020	942	4.5	12.9	4.5
3	2021	877	△ 6.8	12.0	△ 6.8
4	2022	855	△ 2.5	11.7	△ 2.5

統計表：(1)課税状況

Statistical tables:(1)Statistics of taxation

14 印紙税

Stamp tax

令和4年度における印紙税（現金納付分）の税額は1,254億円（前年1,309億円）、納税人員は160千人（同161千人）で、前年に比べて税額で55億円（伸び率△4.2%）、納税人員で2千人（同△1.1%）減少している（第29表参照）。

The amount of stamp tax (for the part paid in cash) in FY 2022 is 125.4 billion yen, which is 5.5 billion yen less (rate of increase: -4.2 %) than the previous year (130.9 billion yen).

The number of taxpayers decreased by 2 thousand (rate of increase: -1.1 %) from the previous year (161 thousand) to 160 thousand (see Table 29).

（第29表）印紙税の税額、納税人員

Table 29: Amount of stamp tax and Number of taxpayers

区分 Type	税額 Amount of tax		納税人員 Number of taxpayers	
	100 million yen	Growth rate	Thousand	Growth rate
平成29年度 FY2017	1,594	△ 2.1	173	△ 0.0
30 2018	1,562	△ 2.0	172	△ 0.5
令和元 2019	1,509	△ 3.4	171	△ 0.7
2 2020	1,372	△ 9.1	163	△ 4.5
3 2021	1,309	△ 4.6	161	△ 1.2
4 2022	1,254	△ 4.2	160	△ 1.1

統計表：(1)課税状況
Statistical tables:(1)Statistics of taxation

15 電源開発促進税

Promotion of power-resources development tax

令和4年度における電源開発促進税の課税電力量は8,342億kWh（前年8,400億kWh）、税額は3,148億円（同3,150億円）で、前年に比べて課税電力量で58億kWh（伸び率△0.7%）、税額で2億円（同△0.1%）減少している（第30表参照）。

Taxable quantity of electricity sold of promotion of power-resources development tax in FY 2022 is 834.2 billion kWh, which is 5.8 billion kWh less (rate of increase: -0.7%) than the previous year (840.0 billion kWh).

And the amount of tax is 314.8 billion yen, which is 0.2 billion yen less (-0.1 %) than the previous year (315.0 billion yen)(see Table 30).

（第30表）電源開発促進税の電力量、税額

Table 30: Taxable quantity of electricity sold and Amount of promotion of power-resources development tax

区分 type	販売電気の電力量 Taxable volume of electricity sold		税額 Amount of tax	
	100 million kWh	Growth rate	100 million yen	Growth rate
平成29年度 FY2017	8,684	2.0	3,256	2.0
30 2018	8,621	△ 0.7	3,233	△ 0.7
令和元 2019	8,429	△ 2.2	3,161	△ 2.2
2 2020	8,285	△ 1.7	3,107	△ 1.7
3 2021	8,400	1.4	3,150	1.4
4 2022	8,342	△ 0.7	3,148	△ 0.1

統計表：(1)課税状況
Statistical tables:(1)Statistics of taxation

16 国際観光旅客税

International tourist tax

令和4年度における国際観光旅客税（税関分を除く）の課税人員は12,413千人（前年1,250千人）、税額は124億円（同13億円）で、前年に比べて課税人員で11,163千人（伸び率893.0%）、税額で112億円（同893.0%）増加している（第31表参照）。

The number of taxpayers of international tourist tax (figures for custom house are not included) in FY 2022 is 12,413 thousand, which increased by 11,163 thousand (rate of increase: 893.0 %) from the previous year (1,250 thousand). And the amount of tax is 12.4 billion yen, which increased by 11.2 billion yen (893.0%) from the previous year (1.3 billion yen)(see Table 31).

（第31表）国際観光旅客税の課税人員、税額

Table 31: Number of taxpayers and Amount of tax of international tourist tax

区分 Type	課税人員 Taxable Number		税額 Amount of tax	
	Thousand	Growth rate	100 million yen	Growth rate
平成30年度 FY2018	6,777	-	68	-
令和元 2019	42,428	526.1	424	526.1
2 2020	1,838	△ 95.7	18	△ 95.7
3 2021	1,250	△ 32.0	13	△ 32.0
4 2022	12,413	893.0	124	893.0

統計表：(1)課税状況
Statistical tables:(1)Statistics of taxation

17 国税徴収
National tax Collection

(1) 令和4年度における国税の徴収決定済額は、82兆1,491億円(前年79兆1,241億円)で、前年に比べて3兆250億円(伸び率3.8%)増加している(第32表参照)。

The amount determined for collection of national tax in FY 2022 is 82,149.1 billion yen, which is 3,025.0 billion yen more (rate of increase: 3.8%) than the previous year (79,124.1 billion yen) (see Table 32).

(第32表) 国税の徴収決定済額
Table 32: Amount determined for collection of national tax

区分 Type	令和3年度 FY2021	構成比 Component ratio	令和4年度 FY2022	構成比 Component ratio	伸び率 Growth rate
	億円 100 million yen	%	億円 100 million yen	%	%
消費税及地方消費税 Consumption tax and local consumption tax	285,305	36.1	287,658	35.0	0.8
消費税 Consumption tax					
源泉所得税及復興特別所得税 Withholding Income Tax and Special Income Tax for Reconstruction	206,696	26.1	218,037	26.5	5.5
源泉所得税 Withholding income tax					
法人税 Corporation tax	154,426	19.5	168,209	20.5	8.9
申告所得税及復興特別所得税 Self-assessed Income Tax and Special Income Tax for Reconstruction	44,413	5.6	44,130	5.4	△ 0.6
申告所得税 Self-assessment income tax					
相続税 Inheritance tax	30,997	3.9	31,953	3.9	3.1
揮発油税及地方揮発油税 Gasoline tax and local gasoline tax	24,231	3.1	24,228	2.9	△ 0.0
揮発油税及地方道路税 Gasoline tax and local road tax					
酒税 Liquor tax	10,711	1.4	11,194	1.4	4.5
その他 Others	34,462	4.4	36,082	4.4	4.7
計 Total	791,241	100.0	821,491	100.0	3.8

統計表: 17-1 国税徴収状況(1) 国税徴収状況

Statistical tables: 17-1 Statistics of National Tax Collection (1) Statistics of national tax collection

(注) 「相続税」には贈与税を含む。

Note: Inheritance tax includes gift tax.

(2) 国税局別に徴収決定済額をみると、東京国税局43兆2,480億円(構成比52.6%)、大阪国税局11兆4,110億円(13.9%)、名古屋国税局7兆5,015億円(9.1%)、関東信越国税局5兆7,640億円(7.0%)となっている(第33図参照)。

Breakdown of the amount determined for collection of national tax by Regional Taxation Bureaus is as follows: Tokyo, 43,248.0 billion yen (component ratio: 52.6%); Osaka, 11,411.0 billion yen (13.9%); Nagoya, 7,501.5 billion yen (9.1%); Kanto Shinetsu, 5,764.0 billion yen (7.0%) (see Figure 33).

(第33図) 国税局別の徴収決定済額
Figure 33: Breakdown of the amount determined for collection of national tax by Regional Taxation Bureaus

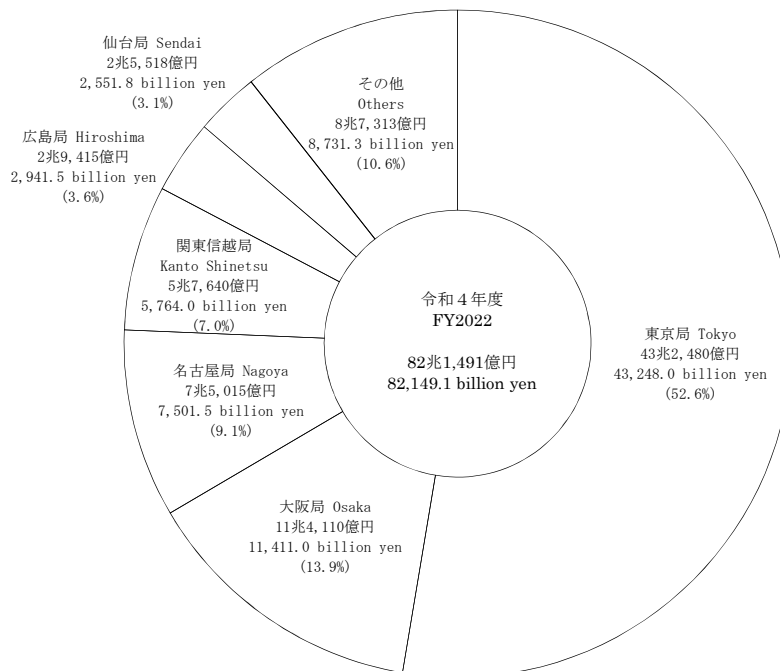

統計表: 17-1 国税徴収状況(2) 国税局別の徴収決定済額

Statistical tables: 17-1 Statistics of National Tax Collection (2) Amount determined for collection by Regional

また、国税局別に主要税目の構成をみると、東京国税局については申告所得税、源泉所得税の比率が最も高く、その他の各国税局については消費税、消費税及地方消費税の比率が最も高くなっている（第34図参照）。

Breakdown of the composition of major tax types by Regional Taxation Bureaus shows that Self-assessment income tax as well as Withholding income tax represents the highest component rate in Tokyo Regional Taxation Bureaus, while consumption tax as well as consumption tax and local consumption tax represent the highest rates in other Regional Taxation Bureaus (see Figure 34).

(第34図) 国税局別徴収決定済額の構成

Figure 34: Composition of the amount determined for collection of national tax by Regional Taxation Bureaus

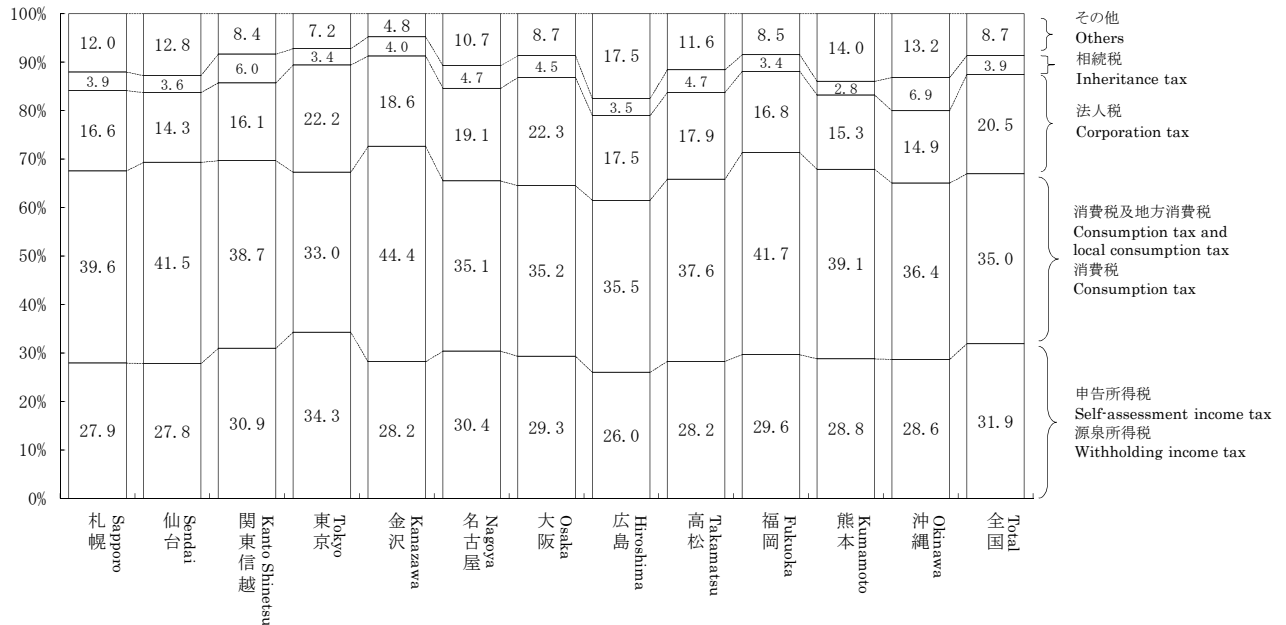

統計表：17-1 国税徴収状況(2) 国税局別の徴収決定済額

Statistical tables: 17-1 Statistics of National Tax Collection (2) Amount determined for collection by Regional

- (注) 1 「相続税」には贈与税を含む。
 2 「申告所得税」及び「源泉所得税」には復興特別所得税を含む。

- Note: 1 Inheritance tax includes gift tax.
 2 Self-assessment income tax and Withholding income tax includes Special Income Tax for Reconstruction.

18 国税滞納

National tax Delinquency

- (1) 令和4年度末における国税の整理中の滞納は、211.8万件（前年度220.7万件）8,949億円（同8,857億円）であり、前年に比べ件数は8.9万件（伸び率△4.0%）減少しており、税額は91億円（同1.0%）増加している（第35図参照）。

As of the end of FY 2022, the number of tax delinquencies in processing is 2,118 thousand (for the previous fiscal year, 2,207 thousand) and the amount of arrears is 894.9 billion yen (885.7 billion yen). Compared to the previous year, they decreased by 89 thousand (rate of increase: △4.0%), and increased by 9.1 billion yen (1.0 %) respectively (see Figure 35).

(第35図) 年度末における整理中の滞納の件数、税額の推移

Figure 35: Number of tax delinquencies and Amount of arrears as of the end of the fiscal year, and Changes of amount of tax

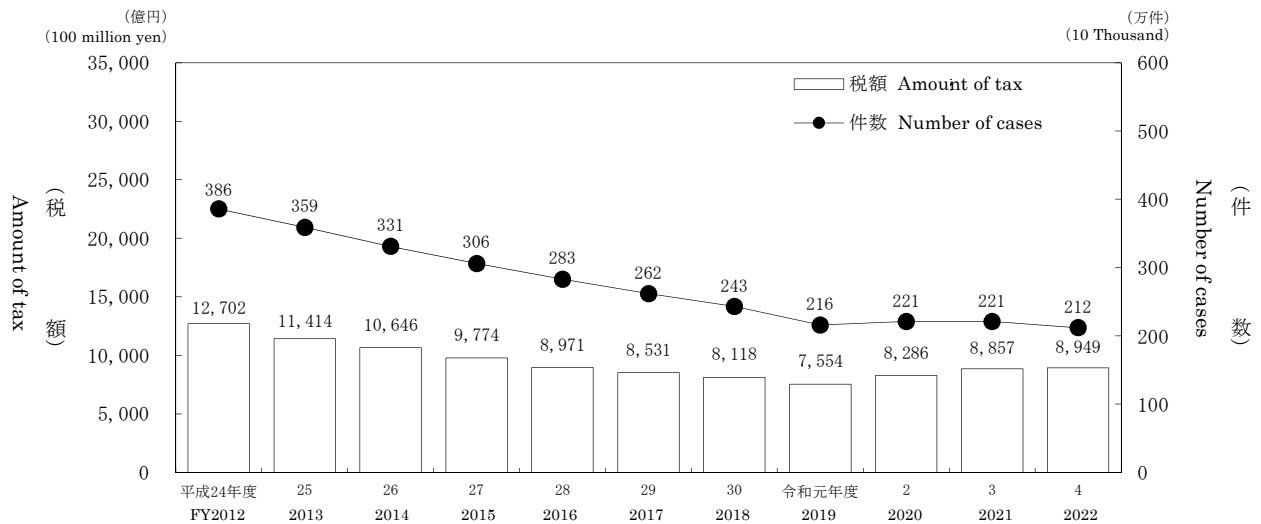

統計表：(1) 発生及び整理の状況

Statistical tables:(1)Statistics of accrual and procedure for tax delinquency

(注) 地方消費税は含まない。

Note : Excluding local consumption tax.

- (2) 令和4年度末における整理中の滞納額を税目別にみると、消費税3,409億円（前年度3,551億円）、申告所得税2,532億円（同2,392億円）、法人税1,267億円（同1,180億円）の順になっている（第36表参照）。

Breakdown of the amount of arrears in processing by tax type is as follows: consumption tax, 340.9 billion yen (for the previous fiscal year 355.1 billion yen); Self-assessment income tax, 253.2 billion yen (239.2 billion yen); corporate tax, 126.7 billion yen (118.0 billion yen) (see Table 36).

(第36表) 税目別の年度末における整理中の滞納

Table 36: Amount of arrears in processing by tax type

区分 Type	令和3年度 FY2021		令和4年度 FY2022		
	件数 Number of cases	税額 Tax of amount	件数 Number of cases	税額 Tax of amount	税額の伸び率 Growth rate
	千件 Thousand	億円 100 million yen	千件 Thousand	億円 100 million yen	%
源泉所得税 Withholding income tax	326	1,137	300	1,127	△ 0.9
申告所得税 Self-assessment income tax	857	2,392	825	2,532	5.8
法人税 Corporation tax	96	1,180	97	1,267	7.4
相続税 Inheritance tax	10	517	9	527	2.0
消費税 Consumption tax	866	3,551	831	3,409	△ 4.0
その他 Others	52	80	56	86	7.0
合計 Grand total	2,207	8,857	2,118	8,949	1.0

統計表：(2) 税目別の発生及び整理の状況

Statistical tables:(2)Statistics of accrual and procedure by tax type

(注) 1 「源泉所得税」には源泉所得税及復興特別所得税を含む。

2 「申告所得税」には申告所得税及復興特別所得税を含む。

3 「相続税」には贈与税を含む。

4 「消費税」には地方消費税を含まない。

Note : 1 "Withholding Income Tax" includes Withholding Income Tax and Special Income Tax for Reconstruction.

2 "Self-assessed Income Tax" includes Self-assessed Income Tax and Special Income Tax for Reconstruction.

3 Inheritance tax includes gift tax.

4 Excluding local consumption tax.

19 不服審査・訴訟事件

Administrative review / Litigation case

- (1) 令和4年度中の再調査の請求の発生件数は1,533件(前年度1,119件)で前年度に比べて414件(伸び率37.0%)増加している。前年度から繰り越された259件を含む要処理件数1,792件のうち、処理済件数は1,371件(前年度1,198件)で、このうち再調査の請求人の請求が一部又は全部認められた請求認容件数は63件(前年度83件)、割合は4.6%(前年度6.9%)となっている(第37表参照)。

The number of requests for re-examination in FY 2022 was 1,533 which was 414 more (rate of increase: 37.0%) than the previous fiscal year (1,119). Out of 1,792 cases necessary to dispose including 259 cases carried over from the previous year, 1,371 (for the previous fiscal year, 1,198) cases were already processed. From the viewpoint of disposition type, the number of cases where a part or all of the re-examination requestor were accepted is 63 (for the previous fiscal year, 83), which accounts for 4.6% (6.9%) of all cases (see Table 37).

(第37表) 再調査の請求の状況

Table37: Disposition of requests for re-examination

区分 Type	再調査の請求件数 Number of the requests for re-examination		伸び率 Growth rate	処理済件数 Number of already processed	請求認容件数 Number of claim accepted	割合 Percentage
	件 Case	%				
平成29年度	FY2017	1,814	8.4	1,726	213	12.3
30	2018	2,043	12.6	2,150	264	12.3
令和元	2019	1,359	△ 33.5	1,513	187	12.4
2	2020	1,000	△ 26.4	999	100	10.0
3	2021	1,119	11.9	1,198	83	6.9
4	2022	1,533	37.0	1,371	63	4.6

統計表：20-1 不服審査 (1)再調査の請求

Statistical tables: 20-1 Administrative Review (1)Request for re-examination

(注) 税務署長等の処分が平成28年3月31日以前に行われている場合は、「異議申立て」に係るものである。

Note: In the case of the decision made by the District Director of the Tax Office, etc. on or before March 31, 2016, the figures are about requests for reinvestigation.

- (2) 令和4年度中の審査請求の請求件数は3,034件(前年度2,482件)で前年度に比べて552件(伸び率22.2%)増加している。前年度から繰り越された2,421件を含む要処理件数5,455件のうち、処理済件数は3,159件(前年度2,282件)で、このうち審査請求人の請求が一部又は全部認められた認容件数は225件(前年度297件)、割合は7.1%(前年度13.0%)となっている(第38表参照)。

The number of the requests for reconsideration in FY 2022 was 3,034, which was 552 more (rate of increase: 22.2%) than the previous year (2,482).

Out of 5,455 cases necessary to dispose including 2,421 cases carried over from the previous year, 3,159 (for the previous year, 2,282) cases were already processed. From the viewpoint of disposition type, the number of cases where a part or all of claims of demurrers were accepted is 225 (for the previous year, 297), which accounts for 7.1% (13.0%) of all cases (see Table 38).

(第38表) 審査請求の状況

Table38: Disposition of requests for reconsideration

区分 Type	審査請求件数 Number of requests for reconsideration		伸び率 Growth rate	処理済件数 Number of already processed	認容件数 Number of claim accepted	割合 Percentage
	件 Case	%				
平成29年度	FY2017	2,953	18.7	2,475	202	8.2
30	2018	3,104	5.1	2,923	216	7.4
令和元	2019	2,563	△ 17.4	2,846	375	13.2
2	2020	2,237	△ 12.7	2,328	233	10.0
3	2021	2,482	11.0	2,282	297	13.0
4	2022	3,034	22.2	3,159	225	7.1

統計表：20-1 不服審査 (2)審査請求

Statistical tables: 20-1 Administrative Review (2)Request for reconsideration

- (3) 令和4年度中に国側を被告とした訴訟の発生件数は173件(前年度189件)で、前年度に比べて16件(伸び率△8.5%)減少している。訴訟が終了した件数は186件(前年度199件)で、このうち原告が一部又は全部勝訴した原告勝訴件数は10件(前年度13件)、割合は5.4%(前年度6.5%)となっている(第39表参照)。

The number of tax litigations brought against the government (as defendant) in FY 2022 was 173 (compared to 189 in the previous year), 16 cases decrease year-on-year (8.5% decrease year-on-year). During the fiscal year, final court decisions were made on 186 (for the previous year, 199) cases, of which court decisions partly or fully in favor of plaintiffs were made in 10 cases (13), accounting for 5.4% (6.5%) of all cases (see Table 39).

(第39表) 国側を被告とした訴訟状況

Table39: Disposition of litigation cases (government as defendant)

区分 Type	訴訟提起件数 Number of filed litigation cases		伸び率 Growth rate	訴訟終結件数 Number of processed litigation cases	原告勝訴件数 Number of decisions in favor of plaintiffs	割合 Percentage
	件 Case	%				
平成29年度	FY2017	199	△ 13.5	210	21	10.0
30	2018	181	△ 9.0	177	6	3.4
令和元	2019	223	23.2	216	21	9.7
2	2020	165	△ 26.0	180	14	7.8
3	2021	189	14.5	199	13	6.5
4	2022	173	△ 8.5	186	10	5.4

統計表：20-2 訴訟事件 (1)国側被告事件

Statistical tables: 20-2 Litigation Cases (1)Litigation cases (Government as defendant)

20 国税犯則事件
National tax crime

- (1) 令和4年度における直接国税犯則事件に係る一審判決の件数は61件で、そのうち有罪件数は61件（有罪率100.0%）である（第40表参照）。

The number of first trials related to Direct National Tax Crime in FY 2022 is 61, of which the number of conviction cases is 61 (rate of conviction ruling: 100.0 %) (see Table 40).

(第40表) 一審判決数及び有罪件数・率の累年比較

Table 40: Number of first trials, Comparison of the number and rate of conviction rulings by FY

区 分 Type	判決件数 Number of first trials	有 罪 Conviction ruling	
		件 数 Number of conviction ruling	率 Rate
	件 Case	件 Case	%
平成29年度 FY2017	143	143	100.0
30 2018	122	122	100.0
令和元 2019	124	124	100.0
2 2020	87	86	98.9
3 2021	117	117	100.0
4 2022	61	61	100.0

統計表：20-3 直接国税犯則事件（査察事件）(1)起訴事件数及び有罪に係る人員、金額

Statistical tables: 20-3 Direct National Tax Crime (Criminal Investigation) (1)Numbers of indicted cases, convicts and amount of fines

(注) 件数には、上級審からの差戻し件数を含む。

Note: The number of cases contains the sending back number of cases from the higher court.

- (2) 令和4年度における間接国税犯則事件に係る通告処分件数は23件(前年度19件)である（第41表参照）。

The number of notification procedures related to Indirect National Tax Crime in FY2022 is 23 (for the previous year, 19) (see Table 41).

(第41表) 通告処分件数の累年比較

Table 41: Comparison of the number of notification procedures by FY

区 分 Type	通告処分件数 Number of Notification procedure		計 Total	伸び率 Growth rate
	酒 税 Liquor tax	その他 Others		
	件 Case	件 Case	件 Case	%
平成29年度 FY2017	36	1	37	△ 7.5
30 2018	18	-	18	△51.4
令和元 2019	20	-	20	11.1
2 2020	8	-	8	△ 60.0
3 2021	19	-	19	137.5
4 2022	23	-	23	21.1

統計表：20-4 間接国税犯則事件（1）検挙及び処理の状況

Statistical tables: 20-4 Indirect National Tax Crime (1)Statistics of arrest and procedure

(注) 税関分を含まない。

Note: Figures for customhouse are not included.

- (3) 令和4年度における査察事件に係る脱税額は128億円で、前年度より25億円（伸び率25.0%）増加し、1件あたりの脱税額は92百万円（前年度99百万円）となっている（第42表参照）。

The amount of tax evasion involved in criminal investigation cases in FY 2022 is 12.8 billion yen, which is 2.5 billion yen more (rate of increase:25.0 %) than the previous year. Average amount of tax evasion per case prosecuted is 92 million yen (for the previous year, 99 million yen) (see Table 42).

(第42表) 査察事件の脱税額、1件あたりの脱税額（処理した事件に係る脱税額）

Table 42: Amount of tax evasion involved in criminal investigation cases and Amount of tax evasion per case.

区 分 Type	脱税額 Amount of tax evasion	伸び率 Growth rate	1件あたりの 脱税額
			Amount of tax evasion per case
	億円 100 million yen	%	百万円 million yen
平成29年度 FY2017	135	△ 16.1	83
30 2018	140	3.6	77
令和元 2019	120	△ 14.4	73
2 2020	91	△ 24.5	80
3 2021	102	12.8	99
4 2022	128	25.0	92

資料：査察課調

Source: Criminal Investigation Division

源泉所得税

Withholding Income Tax

ページ Page	統計表の種類 Type of statistical table	分類方法 Method of classification	調査項目 Survey items										調査方法 Method of survey
			① 源泉徴収義務者数	② 人員	③ 支払金額	④ 給与所得			⑨ 税額	⑩ 譲渡所得総額			
					⑤ 人員	⑥ 給料・手当	⑦ 賞与	⑧ 給与					
3-1	課税状況 Statistics of Taxation												
189	(1) 課税状況 Statistics of taxation	所得種類別 By income type											
189	(2) 加算税の状況 Statistics of additional tax												
189	(3) 源泉徴収義務者数 Number of withholding agents												
190	(4) 利子所得等の課税状況 Statistics of taxation on interest income, etc.				○								
190	(5) 配当所得の課税状況 Statistics of taxation on dividends				○								
192	(6) 特定口座内保管上場株式等の譲渡所得等の課税状況 Statistics of taxation on capital gains, etc., from listed shares, etc., kept in special accounts											○	
192	(7) 給与所得、退職所得の課税状況 Statistics of taxation on employment income and retirement income, etc.					○			○	○			
193	(8) 給与所得、退職所得の課税状況の累年比較 Yearly comparison of statistics of taxation on employment income and retirement income, etc.					○			○	○			
193	(9) 報酬・料金等の課税状況 Statistics of taxation on remuneration/fee, etc.					○							
194	(10) 非居住者等所得の課税状況 Statistics of taxation on non-residents, etc.					○							
195	(11) 都道府県別の課税状況 Breakdown of statistics of taxation by prefecture												
3-2	民間給与実態統計調査結果(抜粋) Results of the Statistical Survey of Actual Status for Salary in the Private Sector (excerpt)												
197	(1) 源泉徴収義務者数、給与所得者数 Number of withholding agents and employment income earners	規模別、業種別 By scale and by type of business			○								
198	(2) 給与額の累年比較 Yearly comparison of amount of salary							○	○	○			
199	(3) 給与階級別の給与所得者数、給与額 Breakdown of number of employment income earners and amount of salary by range of salary					○	○	○	○				
200	(4) 国税局別の給与所得者数、給与額 Breakdown of number of employment income earners and amount of salary by Regional Taxation Bureaus					○	○	○	○				
201	(5) 給与所得者数、給与総額及び税額の累年比較 Yearly comparison of number of employment income earners, total amount of salary and amount of tax					○			○	○			
202	(6) 給与階級別の給与所得者数、給与総額及び税額 Breakdown of number of employment income earners, total amount of pay and amount of tax by range of salary					○			○	○			

① Number of withholding agents

② Number of taxpayers

③ Amount paid

④ Employment income

⑤ Number of employees

⑥ Salaries and Allowances

⑦ Bonus

⑧ Pay

⑨ Amount of tax

⑩ Amount of capital gains

法人税
Corporation Tax

ページ Page	統計表の種類 Type of statistical table		分類方法 Method of classification	調査項目 Survey items										調査方法 Method of survey
				① (申告)法人数	② 事業 年度数	③ 所得 金額	④ 欠損 金額	⑤ 営業 収入 金額	⑥ 資本 金額	⑦ 支払 配当	⑧ 留保 金額	⑨ 交際 費・ 寄附 金	⑩ 税額	
210	4-1 課税状況 (1) 現事業年度分の課税状況	Statistics of Taxation Statistics of taxation for current accounting period	法人の種類別 By corporation type			○							○	全数調査 Complete enumeration
210	(2) 既往事業年度分の課税状況	Statistics of taxation for preceding accounting periods			○	○							○	
211	(3) 法人数等の状況	Statistics of the number of corporations etc.		○	○	○	○						○	
211	(4) 加算税の状況	Statistics of additional tax											○	
212	(5) 都道府県別の課税状況	Statistics of taxation by prefecture				○	○						○	
214	(6) 都道府県別の法人数、 所得金額	Breakdown of the number of corporations and amount of income by prefecture		○		○								
216	4-2 法人数 (1) 決算期別の普通法人数	Number of Corporations Number of ordinary corporations by settlement term	決算期別、 資本金階級別 By settlement term and by capital range	○	○	○	○						全数調査 Complete enumeration	
218	(2) 業種別の普通法人数	Number of ordinary corporations by industry type	業種別、 資本金階級別 By industry type and by capital range	○	○	○	○							
222	(3) 都道府県別の普通法人数	Number of ordinary corporations by prefecture	都道府県別、 資本金階級別 By prefecture and by capital range	○	○	○	○							
224	(4) 所得階級・業種別の 普通法人数	Number of ordinary corporations by income value rank and industry type	業種別、 所得階級別 By industry type and by income range	○		○								
231	4-3 会社標本調査結果 (抜粋) (1) 総括表	Results of the Corporation Sample Survey (excerpt) Overview	資本金階級別 業種別 By capital range and by business range	○		○	○	○	○			○	標本調査 Sample survey	
232	(2) 利益及び欠損の状況	Statistics of profit and loss		○		○	○							
233	(3) 営業収入金額及び所得率	Amount of operating revenue and income ratio				○		○						
234	(4) 益金処分	Disposition of profit								○	○	○		
235	(5) 交際費等、寄附金、引当金、 減価償却費	Entertainment and social expenses, etc., Donation, Reserve fund, and Depreciation cost									○			
236	(6) 所得階級別法人数	Number of corporations by income range		所得階級別 By income range	○									
238	(7) 資本金階級別の同非別、 青白別、組織区分別法人数	Number of corporations by capital range and by classification of family/non family corporation, by classification of blue/white return, by organization type		資本金階級別 By capital range	○									
239	(8) 業種別、資本金階級別法人数	Numbers of corporations by business type and by capital range		業種別、 資本金階級別 By business type and by capital range	○									

① Number of corporations (those filed returns)

② Number of accounting periods

③ Amount of income

④ Amount of loss

⑤ Amount of operating revenue

⑥ Amount of capital

⑦ Dividend paid

⑧ Retained income

⑨ Entertainment and social expenses / Donation

⑩ Amount of tax

相続税
Inheritance Tax

ページ Page	統計表の種類 Type of statistical table		分類方法 Method of classification	調査項目 Survey items									調査方法 Method of survey	
				① 被相続人数	② 相続人数	③ 取得財産価額	④ 課税価格	⑤ 税額控除	⑥ 相続税額	⑦ 納付（還付）税額	⑧ 法定相続人	⑨ 加算税		
244	5-1 申告・課税状況	Statistics of filing returns and Statistics of Taxation	申告及び処理の合計 Total of filing returns and cases processed											全数調査 Complete enumeration
244	(1) 申告・課税状況	Statistics of filing returns and Statistics of Taxation		申告及び処理の区分 Classification of returns and cases processed	○	○	○	○	○	○	○	○	○	
245	(2) 課税状況の累年比較	Yearly comparison of statistics of taxation		処理 Cases processed	○	○	○	○	○	○	○	○	○	
245	(3) 国税局別の課税状況	Statistics of taxation by Regional Taxation Bureaus			○	○	○	○	○	○	○	○	○	
246	(4) 課税状況における申告又は処理の別	Statistics of filing returns or cases processed of Statistics of Taxation			○	○	○	○	○	○	○	○	○	
246	(5) 加算税の状況	Statistics of additional tax			○							○		
247	5-2 課税価格階級別	Breakdown of Taxable amount class	課税価格階級別 By taxable value range				○				○	○	全数調査 Complete enumeration	
248	(1) 人員、課税価格、税額	Number of persons, Taxable amount, and Amount of tax		法定相続人員別 By number of legal heirs	○									
249	(2) 法定相続人員別の被相続人数	Number of ancestors by numbers of legal heirs		課税価格階級別 By taxable value range	○									
249	(3) 国税局別被相続人の数	Number of ancestors by Regional Taxation Bureaus		○										
250	5-3 相続財産種類別 被相続人数、取得財産価額	Breakdown of Inherited Property by Type Number of ancestors, and Value of properties acquired	取得財産の種類別 By type of inherited property	○		○	○						全数調査 Complete enumeration	

- ① Number of ancestors
- ② Number of heirs
- ③ Amount of value of properties acquired
- ④ Taxable value
- ⑤ Tax credit
- ⑥ Amount of inheritance tax
- ⑦ Amount of tax payment / Amount of refund
- ⑧ Legal heir
- ⑨ Additional tax

贈与税
Gift Tax

ページ Page	統計表の種類 Type of statistical table	分類方法 Method of classification	調査項目 Survey items									調査方法 Method of survey	
			① 人員	② 取得財産価額	③ 税額控除	④ 納付税額	⑤ 加算税	⑥ 外国税額控除後の額	⑦ 住宅取得等資金の額	⑧ 教育資金の非課税拠出額等	⑨ 結婚・子育て資金の非課税拠出額等		
256	6-1 申告・課税状況 (1) 申告・課税状況 (合計分)	Statistics of filing returns and Statistics of Taxation Statistics of filing returns and Statistics of Taxation(Total)		○	○	○	○		○	○	○	○	全数調査 Complete enumeration
258	(2) 課税状況の累年比較 (合計分)	Yearly comparison of statistics of taxation (Total)		○	○	○	○		○	○	○	○	
258	(3) 課税状況における申告又は処理の別	Statistics of filing returns or cases processed of Statistics of taxation		○	○	○	○		○	○	○	○	
259	(4) 国税局別の課税状況 (合計分)	Statistics of taxation by Regional Taxation Bureaus		○	○	○	○		○	○	○	○	
259	(5) 加算税の状況	Statistics of additional tax		○				○					
260	6-2 贈与財産価額階級別 (1) 人員、取得財産価額、税額	Breakdown of Donated Property by Value Range Number of persons, Value of properties acquired, Amount of tax		○	○	○							全数調査 Complete enumeration
261	(2) 国税局別の人員 (合計分)	Number of persons by Regional Taxation Bureaus (Total)		○									
262	6-3 贈与財産種類別 受贈人員、取得財産価額	Breakdown of Donated Property by Type Number of donees and value of properties acquired	取得財産の種類別 By type of inherited property	○	○								全数調査 Complete enumeration

- ① Number of persons
- ② Amount of value of properties acquired
- ③ Tax credit
- ④ Amount of tax payment
- ⑤ Additional tax
- ⑥ Amount of tax after credit for foreign tax
- ⑦ Value of the acquisition of a residence by fund donation
- ⑧ Amount of tax-exempt donation for educational funds
- ⑨ Amount of tax-exempt donation for marriage and childcare funds

消費税
Consumption Tax

ページ Page	統計表の種類 Type of statistical table	分類方法 Method of classification	調査項目 Survey items					調査方法 Method of survey	
			① 申告及び処理件数	② 納税申告額	③ 還付税額	④ 加算税	⑤ 届出件数		
268	7 消費税 (1) 課税状況	Consumption Tax Statistics of taxation		○	○	○	○		全数調査 Complete enumeration
269	(2) 課税事業者等届出件数	Number of notifications of taxable business enterprises, etc.					○		
269	(3) 税関分の課税状況	Statistics of taxation for customs		○	○	○			
270	(4) 都道府県別課税状況等	Statistics of taxation by prefecture		○	○	○			

- ① Number of filing returns and cases processed
- ② Amount of tax declared
- ③ Amount of refund tax
- ④ Additional tax
- ⑤ Number of notifications

酒 税
Liquor Tax

ページ Page	統計表の種類 Type of statistical table	分類方法 Method of classification	調査項目 Survey items								調査方法 Method of survey		
			① 課税数量	② 税額	③ 製成数量	④ 販売（消費）数量	⑤ 製造場数	⑥ 販売場数	⑦ 製造者数	⑧ 販売者数			
277	8-1 酒税関係総括表 Overview Related to Liquor Tax		○	○	○	○	○	○					
278	8-2 課税状況 Statistics of Taxation	酒類の種類別 By type of liquor	○	○									全数調査 Complete enumeration
284	8-3 製成数量 Volume of Production		○										
288	8-4 販売（消費）数量 Volume of Sales (Consumption)	酒類の種類別、 免許の種類別 By type of liquor, by type of license				○		○	○	○			
292	8-5 免許場数 Number of Licensed Sites												

- ① Taxable volume
- ② Amount of tax
- ③ Volume of production
- ④ Volume of sales (consumption)
- ⑤ Number of licensed manufacturing factories
- ⑥ Number of licensed sites to sell liquors
- ⑦ Number of licensed manufacturers
- ⑧ Number of licensed distributors

その他の間接税
Other Indirect Taxes

ページ Page	統計表の種類 Type of statistical table	分類方法 Method of classification	調査項目 Survey items							調査方法 Method of survey		
			① 課税状況	② 課税状況の累年比較	③ 免除状況	④ 関係場数等	⑤ 税関分の課税状況等	⑥ 国税局別課税状況	⑦ 特別徴収義務者数			
301	9 たばこ税及びたばこ特別税 Tobacco Tax and Special Tobacco Surtax		○	○	○	○	○					全数調査 Complete enumeration
303	10 揮発油税及び地方揮発油税 Gasoline Tax and Local gasoline Tax		○	○	○	○	○					
306	11 航空機燃料税 Aviation Fuel Tax		○	○	○	○						
307	12 石油ガス税 Liquefied Petroleum Gas Tax		○	○	○	○	○					
309	13 石油石炭税 Petroleum and Coal Tax		○	○	○	○	○					
311	14 印紙税 Stamp Tax		○	○								
312	15 電源開発促進税 Promotion of Power-resources Development Tax		○	○								
313	16 国際観光旅客税 International Tourist Tax		○	○			○		○			

- ① Statistics of taxation
- ② Yearly comparison of statistics of taxation
- ③ Statistics of exemption
- ④ Number of involved places, etc.
- ⑤ Statistics of taxation for custom house
- ⑥ Statistics of taxation by Regional Taxation Bureaus
- ⑦ Number of special tax collectors

主な統計表の調査対象期間と調査時点

Subjects and periods covered by the survey for major statistical tables

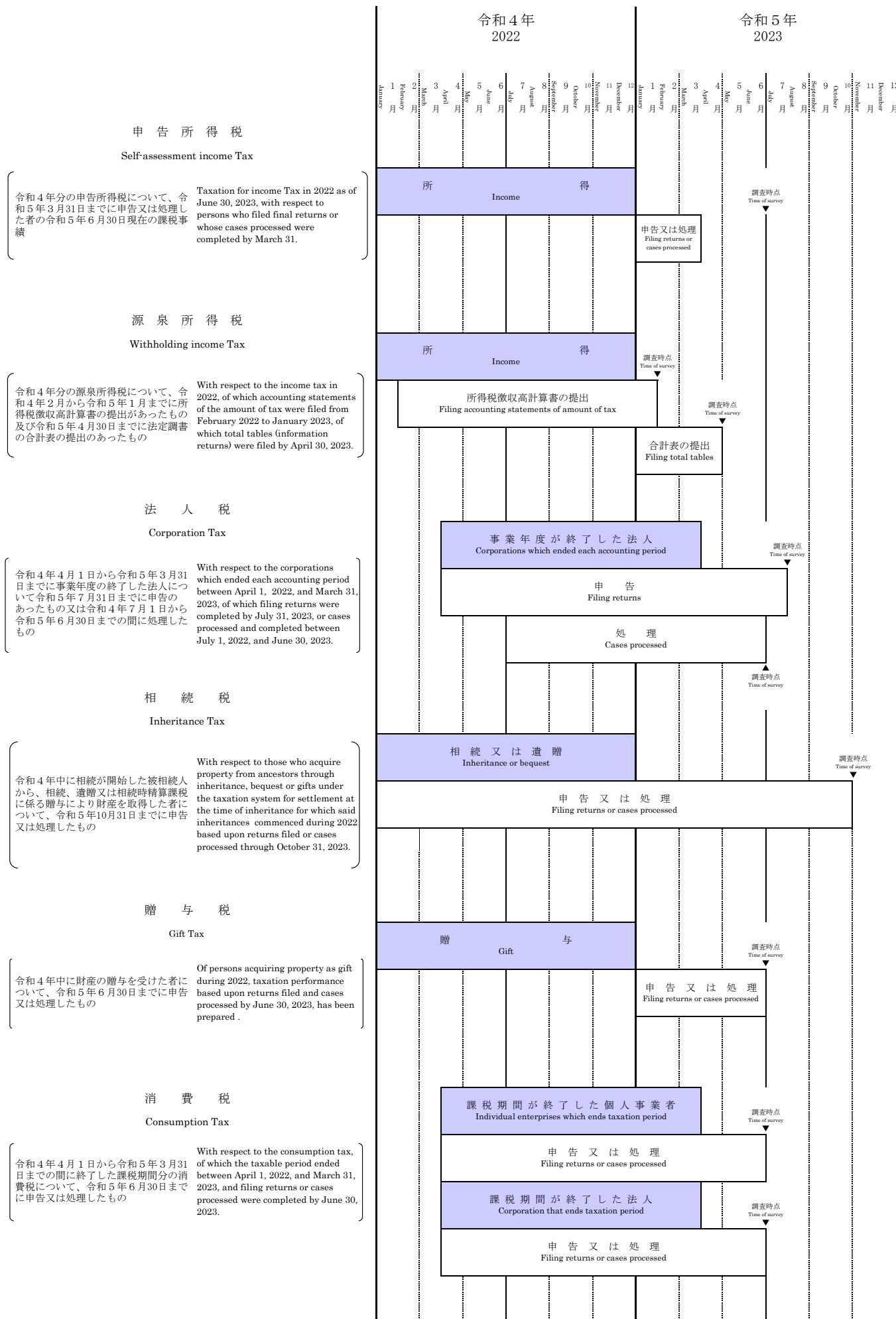

酒 税

Liquor Tax

令和4年4月1日から令和5年3月31日までの間に製造場から移出された酒類について、令和5年4月30日までに申告又は処理したもの

With respect to the liquors which were shipped from manufacturing factories between April 1, 2022, and March 31, 2023, of which filing or cases processed were completed by April 30, 2023.

たばこ税及びたばこ特別税

揮発油税及び地方揮発油税

Tobacco Tax and Special Tobacco Surtax

Gasoline Tax and Local gasoline Tax

航空機燃料税

石油ガス税

Aviation Fuel Tax

Liquefied Petroleum Gas Tax

石油石炭税

電源開発促進税

Petroleum and Coal Tax

Promotion of Power-resources Development Tax

令和4年4月1日から令和5年3月31日までの課税事績

Taxation achieved between April 1, 2022, and March 31, 2023.

国際観光旅客税

International Tourist Tax

令和4年4月1日から令和5年3月31日までの本邦からの出国に係る人員及び税額について、令和4年6月1日から令和5年5月31日までの納付事績及び令和4年4月1日から令和5年3月31日までの処理事績

With respect to the number of taxable passengers and the amount of tax on departure from Japan between April 1, 2022 and March 31, 2023, the status of payment of the international tourist tax between June 1, 2022 and May 31, 2023 and the status of taxation for the international tourist tax which were processed by the District Director of the Tax Offices between April 1, 2022 and March 31, 2023.

印 紙 税

Stamp Tax

令和4年4月1日から令和5年3月31日までに現金納付のあったもの

With respect to the stamp tax paid in cash between April 1, 2022, and March 31, 2023.

令和4年
2022

令和5年
2023

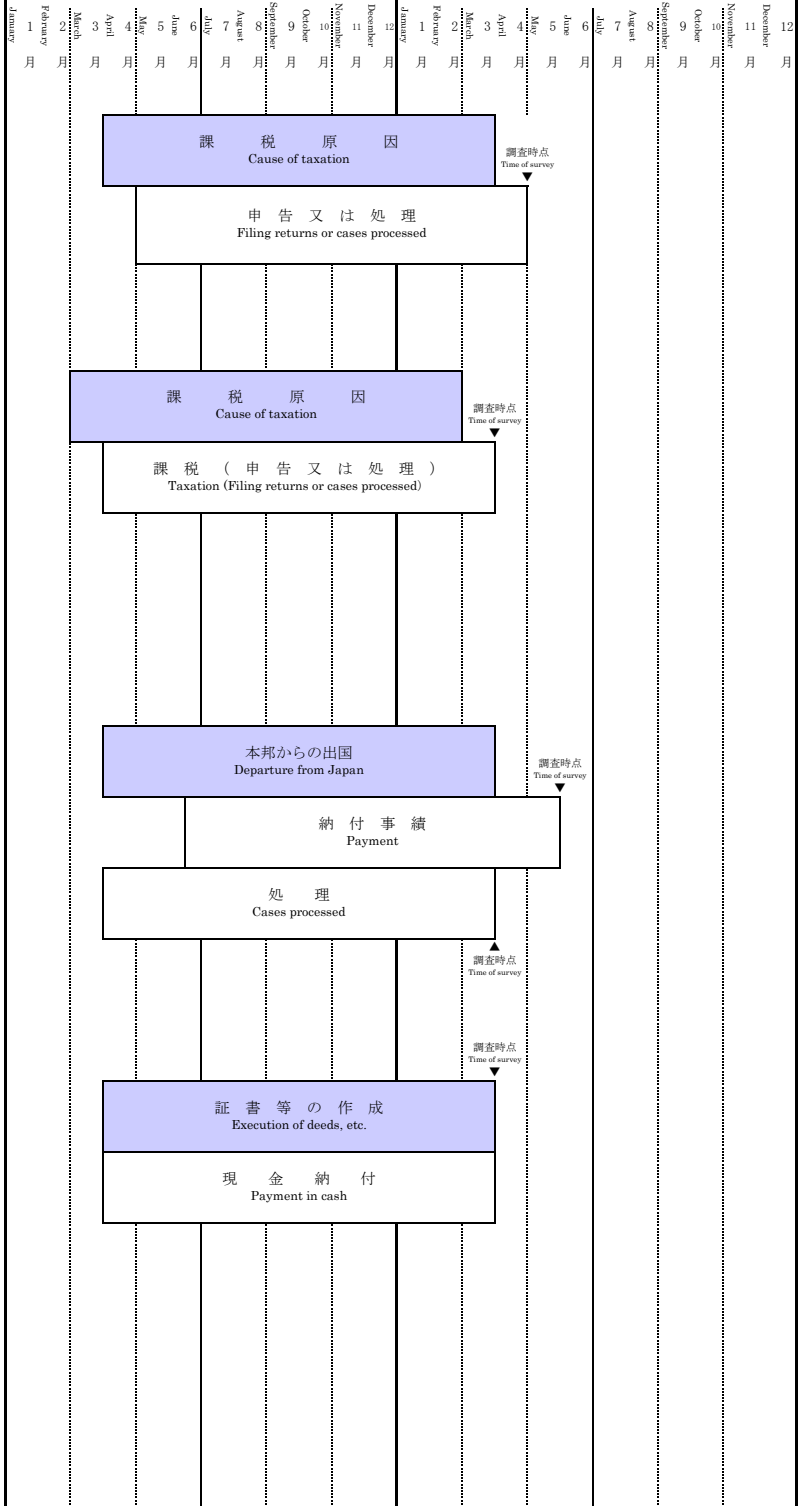

第 I 編 総 括 編

Part I Overview

1 総 括 Overview

1 総括

Overview

1-1 租税及び印紙収入 Tax and Stamp Revenues

(1) 租税及び印紙収入決算額調べ Survey of the Amount settled of Tax and Stamp Revenues

区分 Type	徴収決定済額 Amount determined for collection			収納済額 Collected amount ②	不納欠損額 Loss through non-payment	収納未済額 Amount in arrears ③	
	本年度発生分 Accrual in current fiscal year	前年度分繰越等 Amount carried forward from the previous fiscal year, etc.	計 Total ①				
平成24年度 FY2012	46,921,671	1,939,095	48,860,765	46,917,960	114,521	1,828,285	
25 2013	50,201,614	1,813,970	52,015,584	50,180,052	137,284	1,698,249	
26 2014	57,353,227	1,684,472	59,037,699	57,236,124	132,976	1,688,599	
27 2015	62,663,891	1,656,063	64,319,954	62,601,554	127,955	1,590,446	
28 2016	62,292,515	1,553,902	63,846,417	62,242,241	104,088	1,500,088	
29 2017	65,530,439	1,451,328	66,981,767	65,453,105	84,472	1,444,189	
30 2018	67,242,664	1,397,973	68,640,637	67,147,902	78,250	1,414,484	
令和元年度 2019	66,848,994	1,346,599	68,195,592	66,347,765	77,622	1,770,206	
2 2020	72,014,591	1,642,030	73,656,621	71,234,160	50,165	2,372,297	
3 2021	77,132,812	1,991,272	79,124,084	77,405,191	60,759	1,658,134	
4 2022	80,644,520	1,504,544	82,149,064	80,495,208	62,751	1,591,105	
所得税 Income tax	源泉所得税 Withholding tax	21,232,989	124,478	21,357,468	21,227,615	9,057	120,796
	申告所得税 Self-assessment tax	4,043,431	280,928	4,324,360	4,014,183	10,586	299,590
	計 Total	25,276,420	405,407	25,681,827	25,241,798	19,643	420,386
法人税 Corporation tax	16,666,956	153,991	16,820,947	16,629,691	11,335	179,921	
相続税 Inheritance tax	3,058,524	136,759	3,195,283	3,017,773	1,781	175,729	
地価税 Land value tax	—	154	154	5	1	149	
消費税 Consumption tax	8	3,188	3,196	152	252	2,792	
消費税及地方消費税 Consumption tax and local consumption tax	28,147,753	614,837	28,762,591	28,127,480	29,039	606,072	
(消費税分) Consumption tax	—	—	—	21,967,435	—	—	
(地方消費税分) Local consumption tax	—	—	—	6,160,045	—	—	
酒税 Liquor tax	1,118,724	662	1,119,386	1,118,286	1	1,099	
たばこ税 Tobacco tax	419,382	3	419,385	419,384	0	1	
揮発油税 Gasoline tax	2,031,704	156,884	2,188,587	2,022,030	—	166,557	
石油ガス税 Liquefied petroleum gas tax	4,703	27	4,729	4,712	—	17	
航空機燃料税 Aviation fuel tax	31,103	399	31,502	31,494	0	7	
石油石炭税 Petroleum and coal tax	4,504	0	4,504	4,338	—	166	
電源開発促進税 Promotion of power/resources development tax	312,227	—	312,227	312,227	—	0	
国際観光旅客税 International Tourist Tax	12,418	95	12,513	12,492	0	21	
自動車重量税 Motor vehicle tonnage tax	159,484	0	159,484	158,830	—	653	
関税 Customs duty	—	—	—	—	—	—	
とん税 Tonnage tax	—	—	—	—	—	—	
その他の他 Others	—	18	18	8	1	10	
印紙収入 Stamp revenue	475,642	910	476,552	475,694	8	850	
一般会計分計 Total for General Account	77,719,552	1,473,333	79,192,885	77,576,395	62,061	1,554,429	
地方法人税(特) Local Corporation tax (SA)	1,992,298	7,879	2,000,178	1,988,339	422	11,417	
地方道路税(特) Local road tax (SA)	—	—	—	—	—	—	
地方揮発油税(特) Local gasoline tax (SA)	217,384	16,786	234,170	216,349	—	17,821	
石油ガス税(譲与分)(特) Liquefied petroleum gas tax (transferred) (SA)	4,703	27	4,729	4,712	—	17	
航空機燃料税(譲与分)(特) Aviation fuel tax (transferred) (SA)	13,823	177	14,001	13,997	0	3	
自動車重量税(譲与分)(特) Motor vehicle tonnage tax (transferred) (SA)	116,440	0	116,440	115,963	—	477	
特別とん税(特) Special tonnage tax (SA)	—	—	—	—	—	—	
地方法人特別税(特) Special Local Corporation tax (SA)	—	—	—	—	—	—	
特別法人事業税(特) Special Business tax (SA)	—	—	—	—	—	—	
たばこ特別税(特) Special tobacco surtax (SA)	50,771	0	50,771	50,771	—	0	
復興特別所得税(特) Special Income Tax for Reconstruction (SA)	529,540	5,367	534,907	528,632	161	6,115	
復興特別法人税(特) Special Corporate Income Tax for Reconstruction (SA)	9	975	984	50	107	827	
総計 Grand Total	80,644,520	1,504,544	82,149,064	80,495,208	62,751	1,591,105	

調査期間：令和4年4月1日から令和5年3月31日

- (注) 1 「徴収決定済額」の「前年度分繰越等」欄は、前年度分の収納未済額のほか、過年度に係る延納許可の取消等、延滞税の発生、減額更正等による徴収決定済額の異動を含んだものである。
- 2 「相続税」には、贈与税が含まれている。
- 3 記号※は、「区分」欄の「消費税」及び「消費税及び地方消費税」の合計から地方消費税分を除いたものである。このため、「一般会計」及び「総計」欄においては②-④=⑤とはならない。
- 4 「区分」欄の「地方法人税(特)」以下は、特別会計分である。
- 5 上記⑦欄以外の「一般会計」と「特別会計」の計数は、便宜上各税目の合計額を按分したものである。

(単位：百万円、%)
(In millions of yen, %)

還付金支払 決定済額 Amount determined for payment of refund	④	取納未済 額割合 Ratio of loss through non- payment	③/①	国税庁分歳入決 算額 Amount settled of NTA revenue	⑤ (②-④)	税関分・総務省分 郵便事業株式会社分 歳入決算額 Amount settled of Custom house and MIC and Japan Post	⑥	租税及び印紙収 入決算額 Amount settled of Tax and Stamp revenues	⑦ (⑤+⑥)	国税庁 決算額 の割合 Ratio of Amount settled of NTA revenue	⑤/⑦	区 Type	分
6,180,157	3.7	38,877,503	8,171,739	47,049,242	82.6	平成24年度	FY2012						
6,211,046	3.3	42,100,868	9,126,570	51,227,438	82.2	25	2013						
7,737,904	2.8	46,575,192	11,273,979	57,849,171	80.5	26	2014						
9,982,985	2.5	49,253,326	10,716,045	59,969,372	82.1	27	2015						
9,756,286	2.3	49,038,668	9,917,589	58,956,257	83.2	28	2016						
10,150,164	2.2	51,898,064	10,482,190	62,380,254	83.2	29	2017						
10,634,543	2.1	53,152,471	11,071,653	64,224,124	82.8	30	2018						
11,607,610	2.6	51,196,898	10,978,237	62,175,135	82.3	令和元年度	2019						
12,489,307	3.2	54,663,922	10,269,091	64,933,013	84.2	2	2020						
13,338,829	2.1	59,822,654	12,058,458	71,881,112	83.2	3	2021						
14,913,533	1.9	61,639,813	14,697,887	76,337,700	80.7	4	2022						
2,491,130	0.6	18,736,485	—	18,736,485	100.0	源泉所得税	Withholding tax						
229,007	6.9	3,785,176	—	3,785,176	100.0	申告所得税	Self-assessment tax						
2,720,137	1.6	22,521,661	—	22,521,661	100.0	計	Total						
1,689,894	1.1	14,939,797	—	14,939,797	100.0	法人	Corporation tax						
48,376	5.5	2,969,397	—	2,969,397	100.0	相続	Inheritance tax						
—	96.3	5	—	5	100.0	地価	Land value tax						
0	87.4	※ 13,976,937	9,102,357	※ 23,079,294	※ 60.6	消費	Consumption tax						
10,208,832	2.1	—	—	—	—	消費税及地方消費	Consumption tax and local consumption tax						
7,990,649	—	—	—	—	—	(消費税分)	Consumption tax						
2,218,183	—	—	—	—	—	(地方消費税分)	Local consumption tax						
759	0.1	1,117,527	70,039	1,187,565	94.1	酒	Liquor tax						
32	0.0	419,352	537,356	956,708	43.8	たばこ	Tobacco tax						
0	7.6	2,022,030	43,246	2,065,276	97.9	揮発油	Gasoline tax						
1	0.4	4,711	—	4,711	100.0	石油ガス	Liquefied petroleum gas tax						
3	0.0	31,491	—	31,491	100.0	航空機燃料	Aviation fuel tax						
73,771	3.7	△ 69,433	732,463	663,030	—	石油石炭	Petroleum and coal tax						
23	0.0	312,204	—	312,204	100.0	電源開発促進	Promotion of power/resources development tax						
0	0.2	12,492	131	12,622	99.0	国際観光旅客	International Tourist Tax						
4,902	0.4	153,928	239,571	393,499	39.1	自動車重量	Motor vehicle tonnage tax						
—	—	—	1,008,414	1,008,414	—	関税	Customs duty						
—	—	—	9,590	9,590	—	とん	Tonnage tax						
0	53.0	8	—	8	100.0	その他	Others						
4,274	0.2	471,420	510,701	982,121	48.0	印紙	Stamp duty revenue						
14,751,005	2.0	58,883,528	12,253,867	71,137,395	82.8	一般会計分計	Total for General Account						
100,806	0.6	1,887,532	—	1,887,532	100.0	地方法人税(特)	Local Corporation tax (SA)						
—	—	—	—	—	—	地方道路税(特)	Local road tax (SA)						
0	7.6	216,349	4,627	220,976	97.9	地方揮発油税(特)	Local gasoline tax (SA)						
1	0.4	4,711	—	4,711	100.0	石油ガス税(譲与分)(特)	Liquefied petroleum gas tax (transferred) (SA)						
1	0.0	13,996	—	13,996	100.0	航空機燃料税(譲与分)(特)	Aviation fuel tax (transferred) (SA)						
3,579	0.4	112,384	185,680	298,064	37.7	自動車重量税(譲与分)(特)	Motor vehicle tonnage tax (transferred) (SA)						
—	—	—	11,987	11,987	—	特別とん税(特)	Special tonnage tax (SA)						
—	—	—	7,556	7,556	—	地方法人特別税(特)	Special Local Corporation tax (SA)						
—	—	—	2,169,136	2,169,136	—	特別法人事業税(特)	Special Business tax (SA)						
3	0.0	50,768	65,033	115,801	43.8	たばこ特別税(特)	Special tobacco surtax (SA)						
57,099	1.1	471,532	—	470,544	100.2	復興特別所得税(特)	Special Income Tax for Reconstruction (SA)						
1,038	84.0	△ 988	—	0	—	復興特別法人税(特)	Special Corporate Income Tax for Reconstruction (SA)						
14,913,533	1.9	61,639,813	14,697,887	76,337,700	80.7	総計	Grand Total						

Period covered by Survey: From April 1, 2022, to March 31, 2023

Note: 1 "Amount carried forward from the previous fiscal year, etc." in the column of "Amount determined for collection" includes the changes of amount determined for collection for the past fiscal years due to canceling approval of postponing of tax payment, accrued delinquent tax, correction for reduction, etc. other than amount in arrears for the previous fiscal year.

2 The gift tax is included in the inheritance tax.

3 (※) shows the amount of consumption tax included in the column "Consumption tax and Local consumption tax". Therefore, it does not become ② - ④ = ⑤ in "General account" and "Total" columns.

4 "SA" in the column "Type (SA)" and others shows Special Account revenue.

5 Figures of "General Account" and "Special Account" except for the column of ⑦ are computed proportionally from the total of each tax item for convenience.

(2) 決算額（一般会計分）の累年比較

Yearly Comparison of Amount settled (for General Account Revenue)

税 目 Tax Items	平成24年度 FY2012		25 FY2013		26 FY2014		27 FY2015		28 FY2016	
	決 算 額 Amount settled	構成比 Component ratio	決 算 額 Amount settled	構成比 Component ratio	決 算 額 Amount settled	構成比 Component ratio	決 算 額 Amount settled	構成比 Component ratio	決 算 額 Amount settled	構成比 Component ratio
所 得 税	11,472,513	26.1	12,759,155	27.2	14,026,721	26.0	14,773,154	26.2	14,485,964	26.1
1 源泉所得税										
2 申告所得税	2,519,974	5.7	2,771,658	5.9	2,763,507	5.1	3,033,983	5.4	3,125,101	5.6
3 計	13,992,487	31.9	15,530,813	33.1	16,790,227	31.1	17,807,137	31.6	17,611,065	31.7
4 法人税	9,758,311	22.2	10,493,718	22.3	11,031,608	20.4	10,827,403	19.2	10,328,900	18.6
5 相続税	1,503,946	3.4	1,574,336	3.4	1,882,858	3.5	1,968,440	3.5	2,131,394	3.8
6 地価税	15	0.0	116	0.0	1	0.0	4	0.0	6	0.0
7 消費税	10,350,429	23.6	10,829,301	23.1	16,028,958	29.7	17,426,292	31.0	17,228,172	31.1
8 酒税	1,349,638	3.1	1,370,852	2.9	1,327,564	2.5	1,338,006	2.4	1,319,504	2.4
9 たばこ税	1,017,942	2.3	1,037,548	2.2	918,706	1.7	953,553	1.7	914,171	1.6
10 揮発油税	2,621,915	6.0	2,574,263	5.5	2,486,350	4.6	2,464,555	4.4	2,434,237	4.4
11 石油ガス税	10,713	0.0	10,265	0.0	9,677	0.0	9,201	0.0	8,690	0.0
12 航空機燃料税	49,360	0.1	52,188	0.1	52,090	0.1	51,312	0.1	51,362	0.1
13 石油石炭税	566,946	1.3	599,473	1.3	630,715	1.2	630,446	1.1	701,966	1.3
14 電源開発促進税	328,049	0.7	328,292	0.7	321,069	0.6	315,908	0.6	319,670	0.6
15 国際観光旅客税	-	-	-	-	-	-	-	-	-	-
16 自動車重量税	396,894	0.9	381,356	0.8	372,773	0.7	384,930	0.7	391,506	0.7
17 関税	897,230	2.0	1,034,379	2.2	1,073,104	2.0	1,048,742	1.9	939,010	1.7
18 とん税	9,829	0.0	9,972	0.0	9,989	0.0	9,914	0.0	9,839	0.0
19 その他	27	0.0	6	0.0	18	0.0	13	0.0	2	0.0
20 印紙収入	1,077,676	2.5	1,126,069	2.4	1,034,992	1.9	1,049,547	1.9	1,079,147	1.9
21 合計	43,931,407	100.0	46,952,947	100.0	53,970,700	100.0	56,285,403	100.0	55,468,640	100.0

(注) この表は、「(1) 租税及び印紙収入決算額調べ」の「租税及び印紙収入決算額⑦」欄の一般会計分の累年比較を示したものである。

1 Income tax (withholding tax, self-assessment tax, Total)	7 Tobacco tax	13 International Tourist Tax
2 Corporation tax	8 Gasoline tax	14 Motor vehicle tonnage tax
3 Inheritance tax	9 Liquefied petroleum gas tax	15 Customs duty
4 Land value tax	10 Aviation fuel tax	16 Tonnage tax
5 Consumption tax	11 Petroleum and coal tax	17 Others
6 Liquor tax	12 Promotion of power-resources development tax	18 Stamp revenue
		19 Grand Total

(単位：百万円、%)

(In millions of yen, %)

29 FY2017		30 FY2018		令和元 FY2019		2 FY2020		3 FY2021		4 FY2022		税 目 Tax Items
決 算 額 Amount settled	構成比 Component ratio	決 算 額 Amount settled	構成比 Component ratio	決 算 額 Amount settled	構成比 Component ratio	決 算 額 Amount settled	構成比 Component ratio	決 算 額 Amount settled	構成比 Component ratio	決 算 額 Amount settled	構成比 Component ratio	
15,627,121	26.6	16,564,998	27.4	15,937,487	27.3	15,997,575	26.3	17,533,195	26.2	18,736,485	26.3	源泉所得税
3,254,444	5.5	3,335,580	5.5	3,233,201	5.5	3,192,215	5.2	3,849,004	5.7	3,785,176	5.3	申告所得税
18,881,565	32.1	19,900,578	33.0	19,170,688	32.8	19,189,790	31.6	21,382,199	31.9	22,521,661	31.7	所 得 税 計
11,995,303	20.4	12,318,027	20.4	10,797,110	18.5	11,234,626	18.5	13,642,830	20.4	14,939,797	21.0	法 人 税
2,291,952	3.9	2,333,324	3.9	2,300,473	3.9	2,314,539	3.8	2,770,245	4.1	2,969,397	4.2	相 続 税
1	0.0	40	0.0	4	0.0	3	0.0	10	0.0	5	0.0	地 価 税
17,513,862	29.8	17,680,881	29.3	18,352,699	31.4	20,971,366	34.5	21,888,613	32.7	23,079,294	32.4	消 費 税
1,304,098	2.2	1,275,127	2.1	1,247,287	2.1	1,133,617	1.9	1,132,125	1.7	1,187,565	1.7	酒 税
864,245	1.5	861,294	1.4	873,699	1.5	839,819	1.4	905,666	1.4	956,708	1.3	た ば こ 税
2,396,225	4.1	2,347,842	3.9	2,280,815	3.9	2,058,244	3.4	2,076,178	3.1	2,065,276	2.9	揮 発 油 税
8,228	0.0	7,595	0.0	6,764	0.0	4,625	0.0	4,817	0.0	4,711	0.0	石 油 ガ ス 税
52,217	0.1	52,661	0.1	50,802	0.1	8,522	0.0	30,348	0.0	31,491	0.0	航 空 機 燃 料 税
690,790	1.2	701,350	1.2	638,327	1.1	607,754	1.0	635,549	0.9	663,030	0.9	石 油 石 炭 税
325,672	0.6	322,045	0.5	315,849	0.5	311,017	0.5	316,193	0.5	312,204	0.4	電 源 開 発 促 進 税
-	-	6,888	0.0	44,357	0.1	1,041	0.0	1,878	0.0	12,622	0.0	国 際 観 光 旅 客 税
377,834	0.6	394,444	0.7	388,058	0.7	398,517	0.7	387,600	0.6	393,499	0.6	自 動 車 重 量 税
1,024,089	1.7	1,071,123	1.8	941,216	1.6	819,469	1.3	893,416	1.3	1,008,414	1.4	関 税
9,875	0.0	10,255	0.0	10,170	0.0	9,190	0.0	9,368	0.0	9,590	0.0	と ん 税
10	0.0	1	0.0	2	0.0	1	0.0	3	0.0	8	0.0	そ の 他
1,051,520	1.8	1,072,909	1.8	1,023,211	1.8	919,463	1.5	960,848	1.4	982,121	1.4	印 紙 収 入
58,787,489	100.0	60,356,385	100.0	58,441,533	100.0	60,821,604	100.0	67,037,885	100.0	71,137,395	100.0	合 計

Note: This table shows yearly comparison of the part for general account revenues in the column of "Amount settled of Tax and Stamp revenues (㊦)" of "Survey of the Amount settled of Tax and Stamp Revenues".

1 - 2 Organization Chart of National Tax Agency

(FY2022) (Number of persons: 55,969)

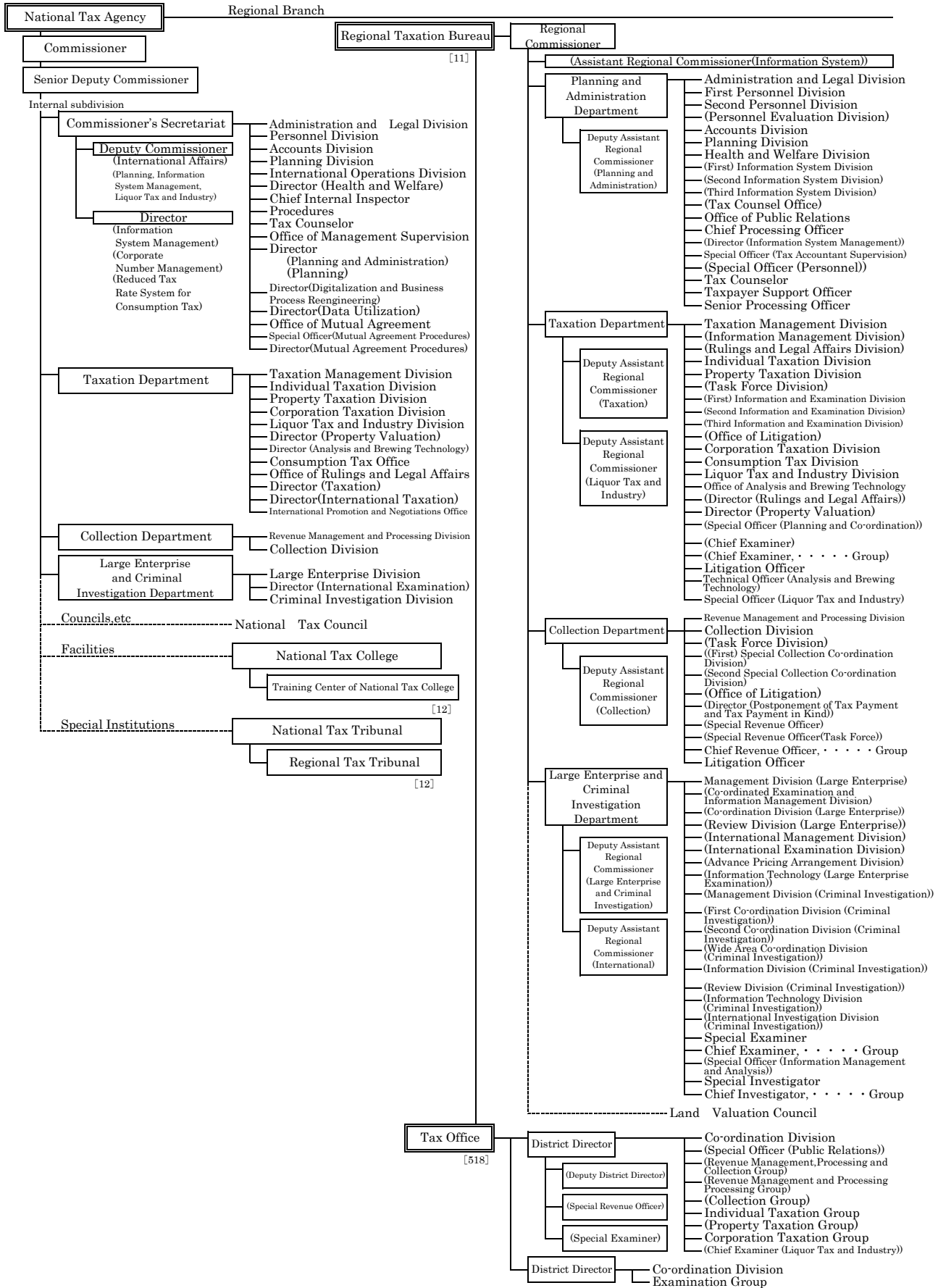

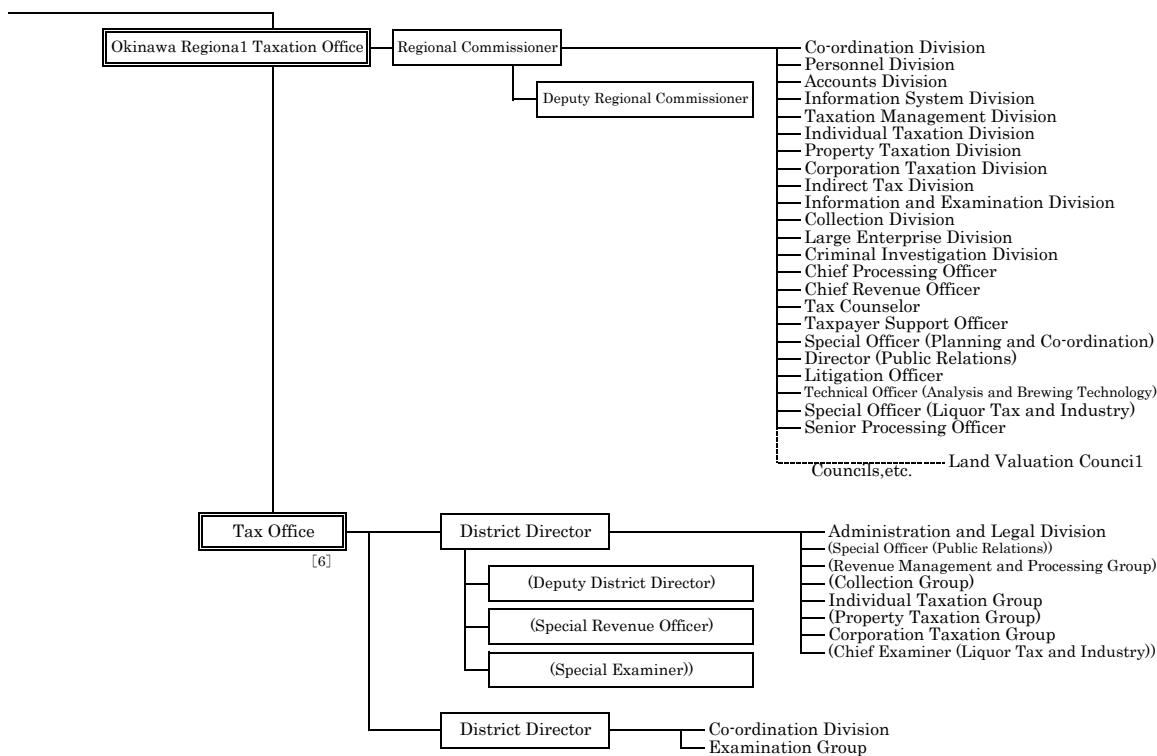

Note:

- 1 The Taxation Departments of Regional Taxation Bureaus other than Sapporo, Kanazawa, Takamatsu, and Kumamoto are composed as follows:
First Taxation Department, and Second Taxation Department
- 2 The Examination and Criminal Investigation Departments of Tokyo, Nagoya and Osaka Regional Taxation Bureaus are composed as follows:
Tokyo: First Examination Department, Second Examination Department Third Examination Department, Fourth Examination Department, and Criminal Investigation Department
Nagoya: Examination Department and Criminal Investigation Department
Osaka: First Examination Department, Second Examination Department, and Criminal Investigation Department
- 3 Organization of Regional Taxation Bureau and Taxation Office written in brackets are those which are not located in every Bureau/Office.
- 4 Figures in [] are number of organizations.
- 5 Organizations connected by — are the internal department or local department.
- 6 Organizations connected by - - - - - are the council, institutional facility or special agency.

1-3 管 区 表

Table of District under Jurisdiction

(1) 都道府県別面積、人口、税務署数等

Area, Population, and Number of Taxation offices by prefecture

国税局・都道府県 Regional Taxation Bureau / Prefecture		面 積 Area	世 帯 数 Number of Households	人 口 Population	税務署数 Number of Taxation Offices	市 数 Number of Cities	町 数 Number of Towns	村 数 Number of Villages		
		km ²	千世帯 Thousand	千人 Thousand		Special ward	Ward	(15)		
札幌 Sapporo	北海道 Hokkaido	83,424	2,804	5,140	30	35	区 10	129	15	
仙台 Sendai	青森 Aomori	9,646	511	1,201	7	10		22	8	
	岩手 Iwate	15,275	534	1,176	9	14		15	4	
	宮城 Miyagi	7,282	1,036	2,276	10	14	区 5	20	1	
	秋田 Akita	11,638	386	926	8	13		9	3	
	山形 Yamagata	9,323	401	1,038	8	13		19	3	
	福島 Fukushima	13,784	748	1,785	10	13		31	15	
	計 Total	66,948	3,615	8,401	52	77	区 5	116	34	
関東信越 Kanto Shinetsu	茨城 Ibaraki	6,098	1,213	2,838	8	32		10	2	
	栃木 Tochigi	6,408	809	1,905	8	14		11	0	
	群馬 Gunma	6,362	817	1,910	9	12		15	8	
	埼玉 Saitama	3,798	3,241	7,332	15	40	区 10	22	1	
	新潟 Niigata	12,584	914	2,147	13	20	区 8	6	4	
	長野 Nagano	13,562	844	2,016	10	19		23	35	
	計 Total	48,811	7,838	18,148	63	137	区 18	87	50	
東京 Tokyo	千葉 Chiba	5,157	2,837	6,272	14	37	区 6	16	1	
	東京 Tokyo	2,194	7,335	14,035	48	26	特区 23	5	8	
	神奈川 Kanagawa	2,416	4,311	9,228	18	19	区 28	13	1	
	山梨 Yamanashi	4,465	346	800	4	13		8	6	
	計 Total	14,232	14,829	30,335	84	95	特区 23	34	42	16
金沢 Kanazawa	富山 Toyama	4,248	431	1,028	4	10		4	1	
	石川 Ishikawa	4,186	497	1,116	5	11		8	0	
	福井 Fukui	4,191	294	751	6	9		8	0	
計 Total	12,624	1,222	2,895	15	30		20	1		
名古屋 Nagoya	岐阜 Gifu	10,621	788	1,941	7	21		19	2	
	静岡 Shizuoka	7,777	1,505	3,575	13	23	区 10	12	0	
	愛知 Aichi	5,173	3,294	7,491	20	38	区 16	14	2	
	三重 Mie	5,774	749	1,739	8	14		15	0	
	計 Total	29,346	6,336	14,747	48	96	区 26	60	4	
大阪 Osaka	滋賀 Shiga	4,017	600	1,408	7	13		6	0	
	京都 Kyoto	4,612	1,206	2,547	13	15	区 11	10	1	
	大阪 Osaka	1,905	4,212	8,781	31	33	区 31	9	1	
	兵庫 Hyogo	8,401	2,431	5,397	21	29	区 9	12	0	
	奈良 Nara	3,691	552	1,304	4	12		15	12	
	和歌山 Wakayama	4,725	396	901	7	9		20	1	
	計 Total	27,351	9,397	20,338	83	111	区 51	72	15	
広島 Hiroshima	鳥取 Totтори	3,507	221	542	3	4		14	1	
	島根 Shimane	6,708	294	656	7	8		10	1	
	岡山 Okayama	7,115	866	1,858	13	15	区 4	10	2	
	広島 Hiroshima	8,479	1,249	2,755	16	14	区 8	9	0	
	山口 Yamaguchi	6,113	597	1,310	11	13		6	0	
計 Total	31,921	3,228	7,121	50	54	区 12	49	4		
高松 Takamatsu	徳島 Tokushima	4,147	309	702	6	8		15	1	
	香川 Kagawa	1,877	409	932	6	8		9	0	
	愛媛 Ehime	5,676	601	1,303	8	11		9	0	
	高知 Kochi	7,103	314	674	6	11		17	6	
	計 Total	18,803	1,633	3,611	26	38		50	7	
福岡 Fukuoka	福岡 Fukuoka	4,988	2,372	5,115	18	29	区 14	29	2	
	佐賀 Saga	2,441	317	799	5	10		10	0	
	長崎 Nagasaki	4,131	558	1,280	8	13		8	0	
	計 Total	11,559	3,248	7,194	31	52	区 14	47	2	
熊本 Kumamoto	熊本 Kumamoto	7,409	731	1,709	10	14	区 5	23	8	
	大分 Oita	6,341	494	1,098	9	14		3	1	
	宮崎 Miyazaki	7,734	471	1,043	6	9		14	3	
	鹿児島 Kagoshima	9,186	728	1,548	11	19		20	4	
計 Total	30,670	2,424	5,398	36	56	区 5	60	16		
沖縄 Okinawa	沖縄 Okinawa	2,282	634	1,469	6	11		11	19	
全国計 Grand Total		377,973	57,208	124,798	524	792	特区 23	175	743	(183)

- (注) 1 面積は、国土地理院調べによる（令和4年10月1日現在）。
 2 世帯数、人口は総務省調べによる（令和5年1月1日現在）。
 3 税務署数は、令和5年7月10日現在による。
 4 市、町、村数は、総務省調べによる（令和5年4月1日現在）。
 5 「市数」及び「町数」欄の「特区」及び「区」の計数は本書には含まれていない。
 6 ()内は、北方領土を含んだ計数である。

Note:1 Figures for area are based on the survey by the Geographical Survey Institute, Ministry of Land infrastructure and Transport (as of October 1, 2022).
 2 The numbers of households and population are based on the survey by the Ministry of Internal Affairs and Communications (as of January 1, 2023).
 3 The numbers of taxation offices as of July 10, 2023 are listed.
 4 The numbers of cities, towns and villages are based on the survey by the Ministry of Internal Affairs and Communications (as of April 1, 2023).
 5 Figures for "Special ward" and "ward" in the columns of "Number of Cities" and "Number of Towns" are Extra in this book.
 6 Figures in brackets include the six villages of the Northern Territories.

(2) 国税局の管轄区域

District under Jurisdiction of Regional Taxation Bureau

名称 Name	所在地 Location
国税庁 National Tax Agency	東京都千代田区霞が関3丁目1番1号 3-1-1 Kasumigaseki, Chiyoda Ku, Tokyo
札幌国税局 Sapporo Regional Taxation Bureau	札幌市中央区大通西10丁目 10 Odori-nishi, Chuo Ku, Sapporo City
仙台国税局 Sendai Regional Taxation Bureau	仙台市青葉区本町3丁目3番1号 3-3-1 Honcho, Aoba Ku, Sendai City
関東信越国税局 Kanto Shinetsu Regional Taxation Bureau	さいたま市中央区新都心1番地1 1-1 Shin-toshin, Chuo Ku, Saitama City
東京国税局 Tokyo Regional Taxation Bureau	東京都中央区築地5丁目3番1号 5-3-1 Tsukiji, Chuo Ku, Tokyo
金沢国税局 Kanazawa Regional Taxation Bureau	金沢市広坂2丁目2番60号 2-2-60 Hirotsaka, Kanazawa City
名古屋国税局 Nagoya Regional Taxation Bureau	名古屋市中区三の丸3丁目3番2号 3-3-2 Sannomaru, Naka Ku, Nagoya City
大阪国税局 Osaka Regional Taxation Bureau	大阪市中央区大手前1丁目5番63号 1-5-63 Otemae, Chuo Ku, Osaka City
広島国税局 Hiroshima Regional Taxation Bureau	広島市中区上八丁堀6番30号 6-30 Kami-Hachobori, Naka Ku, Hiroshima City
高松国税局 Takamatsu Regional Taxation Bureau	高松市天神前2番10号 2-10 Tenjinmae, Takamatsu City
福岡国税局 Fukuoka Regional Taxation Bureau	福岡市博多区博多駅東2丁目11番1号 2-11-1 Hakataeki-higashi, Hakata Ku, Fukuoka City
熊本国税局 Kumamoto Regional Taxation Bureau	熊本市西区春日2丁目10番1号 2-10-1 Kasuga, Nishi Ku, Kumamoto City
沖縄国税事務所 Okinawa Regional Taxation Office	那覇市旭町9番地 9 Asahicho, Naha City

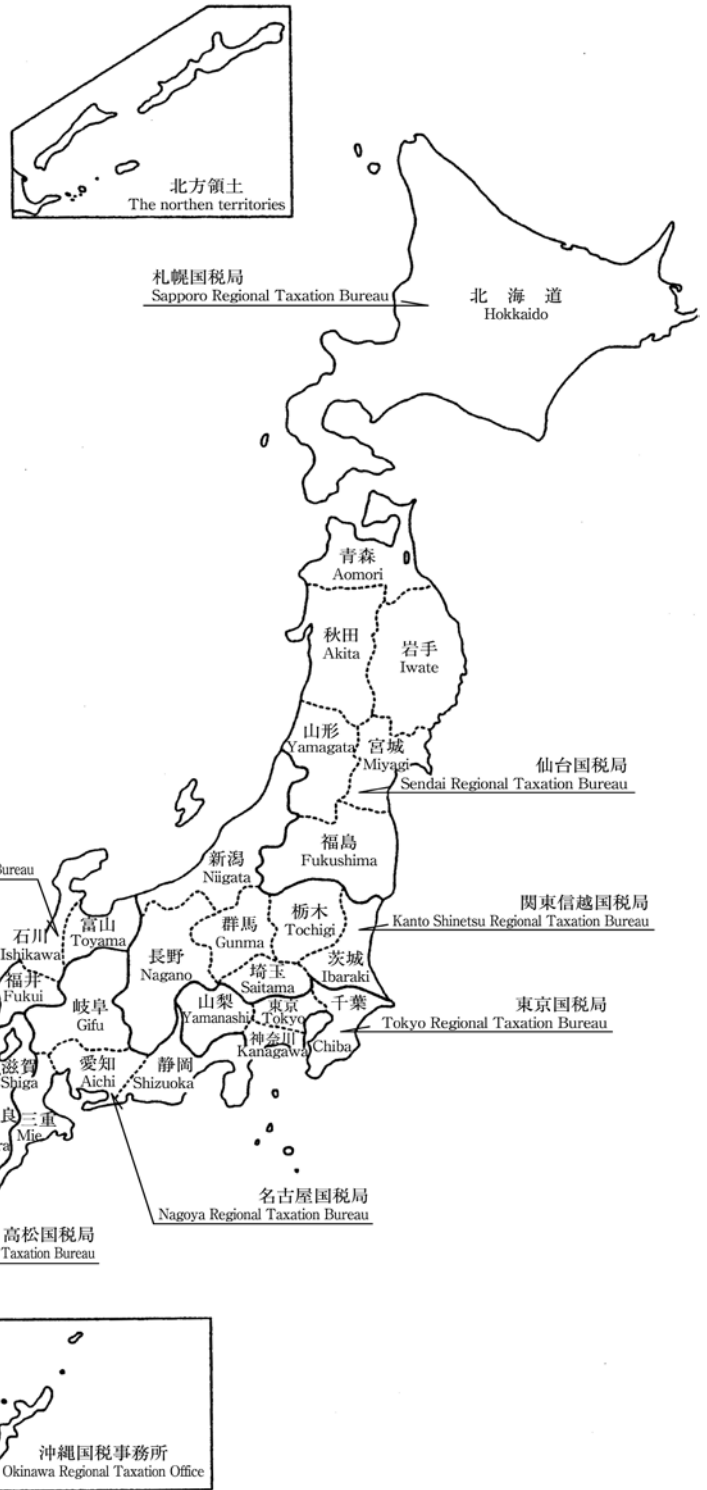

第Ⅱ編 直接国税編

PART II Direct National Tax

2	申告所得税	Self-assessment Income Tax
3	源泉所得税	Withholding Income Tax
4	法人税	Corporation Tax
5	相続税	Inheritance Tax
6	贈与税	Gift Tax

2 申告所得税

Self-assessment Income Tax

統計表を見る方のために

For the people who use the statistical table

1 利用上の注意

Notes on use

この章は、令和4年1月1日から12月31日までの間の所得について、令和5年3月31日までに申告又は処理（更正、決定等）した者の令和5年6月30日現在の課税の事績を、全数調査の方法で調査・集計したものである。したがって、給与所得者等で源泉徴収による納税額があっても確定申告等を要しない者は、調査の対象から除かれている。

This section shows the statistics of taxation for the income earned between January 1 and December 31 in 2022 as of June 30, 2023, with respect to persons who filed final returns or whose cases processed (correction or determination) were completed by March 31. Figures were surveyed and computed based on the method of complete survey.

Therefore, the people who do not need to file final returns after the payment through withholding system are not subject to the survey.

2 人員の集計方法について

Aggregation of number of taxpayers

(1) 「2-1 課税状況」及び「2-2 所得階級別人員」

"2-1 Statistics of Taxation" and "2-2 Number of Taxpayers by Income Range"

所得者区分 Type of income earners	所得者の定義 Definition of income earners
事業所得者 Operating income earners	各種所得の金額のうち事業所得の金額が他の各種所得の金額の合計額より大きい者を掲げた。 Income earners whose operating income is larger than the total of all other income.
その他所得者 Other income earners	各種の所得を有する者で、事業所得者以外の者を掲げた。 Income earners not classified as operating income earners.
不動産所得者 Real estate income earners	その他所得者で、利子所得、配当所得、給与所得、退職所得、山林所得、譲渡所得、一時所得、雑所得の金額のいずれよりも不動産所得の金額の方が大きい者を掲げた。 Other income earners whose real estate income is larger than any one of the following: interest income, dividend income, employment income, retirement income, timber income, capital gains, occasional income, and miscellaneous income.
給与所得者 Employment income earners	その他所得者で、利子所得、配当所得、不動産所得、退職所得、山林所得、譲渡所得、一時所得、雑所得の金額のいずれよりも給与所得の金額の方が大きい者を掲げた。 Other income earners whose employment income is larger than any one of the following: interest income, dividend income, real estate income, retirement income, timber income, capital gains, occasional income, and miscellaneous income.
雑所得者 Miscellaneous income earners	その他所得者で、利子所得、配当所得、不動産所得、給与所得、退職所得、山林所得、譲渡所得、一時所得の金額のいずれよりも雑所得の金額の方が大きい者を掲げた。 Other income earners whose miscellaneous income is larger than any one of the following: interest income, dividend income, real estate income, employment income, retirement income, timber income, capital gains, and occasional income.
他の区分に該当しない所得者 Income earners not otherwise classified	その他所得者のうち、不動産所得者、給与所得者、雑所得者以外の者を掲げた。 Other income earners not classified as real estate earners, employment income earners or miscellaneous income earners.

(注) 上記の判定を行う場合の各種所得の金額について

- 各種所得の金額の計算上生じた損失額がある場合には、その損失額はないものとした。
- 総合課税の長期譲渡所得の金額又は一時所得の金額がある場合には、それぞれその金額の2分の1に相当する金額とした。
- 分離課税の譲渡所得の金額がある場合には、その金額から譲渡所得の特別控除額を控除した後の金額とした。

Note: Computation of income for the purpose of the above classifications

1 No amount of loss has been considered for the purpose of computing each income.

2 Only 50% of long-term capital gains subject to comprehensive taxation or occasional income have been considered for the purpose of computing such gains or income.

3 Capital gains subject to separate taxation are considered after subtracting the special deduction applicable to such capital gains.

(2) 「2-3 所得種類別人員、所得金額」

"2-3 Number of income earners by Income Type, and Amount of Income"

所得区分 Type of income	主たるもの Main	従たるもの Secondary
事業所得 Operating income	営業等所得及び農業所得の人員の合計を掲げた。 Total number of business income earners and farm earner.	各種所得金額を有する者を掲げた（主たるものに計上される場合を除く。）。 Number of each type of income earner (except for those counted as "Main").
営業等所得 Business income	各種所得の金額のうち営業等所得の金額が他の各種所得の金額のいずれよりも大きい者を掲げた。 Number of income earners whose business income is the largest of all types of income.	
農業所得 Farm income	各種所得の金額のうち農業所得の金額が他の各種所得の金額のいずれよりも大きい者を掲げた。 Number of income earners whose farm income is the largest of all types of income.	
利子所得 Interest income	各種所得の金額のうち利子所得の金額が他の各種所得の金額のいずれよりも大きい者を掲げた。 Number of income earners whose interest income is the largest of all types of income.	
配当所得等 Dividend income, etc.	各種所得の金額のうち配当所得等の金額（申告分離課税を選択した上場株式等に係る配当所得及び特定公社債等の利子所得を含む。）が他の各種所得の金額のいずれよりも大きい者を掲げた。 Number of income earners whose dividend income, etc. (including those arising from listed shares for which separate self-assessment taxation is elected and interest income from public and corporate bonds) is the largest of all types of income.	
不動産所得 Real estate income	各種所得の金額のうち不動産所得の金額が他の各種所得の金額のいずれよりも大きい者を掲げた。 Number of income earners whose real estate income is the largest of all types of income.	
給与所得 Employment income	各種所得の金額のうち給与所得の金額が他の各種所得の金額のいずれよりも大きい者を掲げた。 Number of income earners whose employment income is the largest of all types of income.	
総合譲渡所得 Comprehensive capital gains	各種所得の金額のうち総合譲渡所得の金額が他の各種所得の金額のいずれよりも大きい者を掲げた。 Number of income earners whose comprehensive capital gains is the largest of all types of income.	
一時所得 Occasional income	各種所得の金額のうち一時所得の金額が他の各種所得の金額のいずれよりも大きい者を掲げた。 Number of income earners whose occasional income is the largest of all types of income.	
雑所得 Miscellaneous income	各種所得の金額のうち雑所得の金額が他の各種所得の金額のいずれよりも大きい者、又はいずれにも該当しない者を掲げた。 Number of income earners whose miscellaneous income is the largest of all types of income, or those not classified as any other type of income earner.	
分離短期譲渡所得 Short-term separate capital gains	各種所得の金額のうち分離短期譲渡所得の金額が他の各種所得の金額のいずれよりも大きい者を掲げた。 Number of income earners whose short-term separate capital gains is the largest of all types of income.	
分離長期譲渡所得 Long-term separate capital gains	各種所得の金額のうち分離長期譲渡所得の金額が他の各種所得の金額のいずれよりも大きい者を掲げた。 Number of income earners whose long-term separate capital gains is the largest of all types of income.	
株式等の譲渡所得等 Capital gains of stocks, etc.	各種所得の金額のうち株式等の譲渡所得等の金額が他の各種所得の金額のいずれよりも大きい者を掲げた。 Number of income earners whose capital gains of stocks, etc. is the largest of all types of income.	
山林所得 Timber income	各種所得の金額のうち山林所得の金額が他の各種所得の金額のいずれよりも大きい者を掲げた。 Number of income earners whose timber income is the largest of all types of income.	
退職所得 Retirement income	各種所得の金額のうち退職所得の金額が他の各種所得の金額のいずれよりも大きい者を掲げた。 Number of income earners whose retirement income is the largest of all types of income.	

(3) 「具体例」

"Example"

本年分の各種所得の金額が、農業所得 100 万円、不動産所得 80 万円、給与所得 50 万円の場合

- ・ 2-1、2-2 では、農業所得 < 不動産所得 + 給与所得 が成立し、不動産所得者として計上される。
- ・ 2-3 では、一番大きい所得が農業所得なので、農業所得は主たるものに計上され、不動産所得と給与所得はそれぞれ従たるものに計上される。
- ・ そのため、2-1、2-2 と 2-3 では、人員の合計が異なる。

If a breakdown of a taxpayer's income is as follow: farm income 1,000,000 yen, real estate income 800,000 yen, salary income 500,000 yen.

• In table 2-1 and 2-2, as farm income < real estate income + salary income, a taxpayer's overall income is classified as real estate income.

• In table 2-3, as farm income is highest, farm income is classified as "Main", and real estate income and salary income are classified as "Secondary" respectively.

• Therefore, in 2-1, 2-2 and 2-3, the total number of taxpayers dose not accord.

2 申告所得税

3 申告所得税の税率等（課税所得金額又は課税退職所得金額に対して）（令和4年分）

Rate of self-assessed income tax to taxable income or taxable retirement income (for 2022)

課税所得金額 Amount of taxable income	税率 Tax rate (%)	控除額 Amount of deduction (yen)
195万円未満の場合 Under 1.95 million yen	5%	0円
330万円超 330万円以下 Under 3.3 million yen	10	97,500
695万円超 695万円以下 Under 6.95 million yen	20	427,500
900万円超 900万円以下 Under 9 million yen	23	636,000
1,800万円超 1,800万円以下 Under 18 million yen	33	1,536,000
4,000万円超 4,000万円以下 Under 40 million yen	40	2,796,000
4,000万円以上の場合 40 million yen or more than	45	4,796,000

4 申告所得税の主な諸控除等（令和4年分）

(1) 所得控除

イ 基礎控除

		控除額
合計所得金額	2,400万円以下	48万円
	2,400万円超 2,450万円以下	32万円
	2,450万円超 2,500万円以下	16万円
	2,500万円超	0円

ロ 配偶者控除

	控除額	
	控除対象配偶者	老人控除対象配偶者
居住者の合計所得金額 900万円以下	38万円	48万円
900万円超 950万円以下	26万円	32万円
950万円超 1,000万円以下	13万円	16万円

ハ 配偶者特別控除

	居住者の合計所得金額			
	900万円以下	900万円超 950万円以下	950万円超 1,000万円以下	
配偶者の合計所得金額	48万円超 95万円以下	38万円	26万円	13万円
	95万円超 100万円以下	36万円	24万円	12万円
	100万円超 105万円以下	31万円	21万円	11万円
	105万円超 110万円以下	26万円	18万円	9万円
	110万円超 115万円以下	21万円	14万円	7万円
	115万円超 120万円以下	16万円	11万円	6万円
	120万円超 125万円以下	11万円	8万円	4万円
	125万円超 130万円以下	6万円	4万円	2万円
	130万円超 133万円以下	3万円	2万円	1万円
	133万円超	0円	0円	0円

- 二 扶養控除 380,000円
 ただし、
 特定扶養親族 630,000円
 老人扶養親族のうち同居老親等 580,000円
 老人扶養親族のうち同居老親等以外 480,000円

- ホ 雑損控除 次の(イ)又は(ロ)のいずれか多い方の金額
 (イ) 災害等の損失額で総所得金額等の10%を超える金額
 (ロ) 災害関連支出の金額で50,000円を超える金額

4 Principal deductions under self-assessed income tax (for 2022)

(1) Deduction and deductions from income

A. Standard deduction

		Amount of deduction
Total income	24 million yen or under	480,000 yen
	More than 24 million yen to 24.5 million yen or under	320,000 yen
	More than 24.5 million yen to 25 million yen or under	160,000 yen
	More than 25 million yen	0 yen

B. Standard spousal deduction

	Amount of deduction	
	A spouse covered by the deduction	Elderly spouse deduction
Total income of residents 9 million yen or under	380,000 yen	480,000 yen
More than 9 million yen to 9.5 million yen or under	260,000 yen	320,000 yen
More than 9.5 million yen to 10 million yen or under	130,000 yen	160,000 yen

C. Special spousal deduction

	Your total amount of income			
	9 million yen or under	More than 9 million yen to 9.5 million yen or under	More than 9.5 million yen to 10 million yen or under	
Your spouse's total amount of income	More than 480,000 yen to 950,000 yen or under	380,000 yen	260,000 yen	130,000 yen
	More than 950,000 yen to 1,000,000 yen or under	360,000 yen	240,000 yen	120,000 yen
	More than 1,000,000 yen to 1,050,000 yen or under	310,000 yen	210,000 yen	110,000 yen
	More than 1,050,000 yen to 1,100,000 yen or under	260,000 yen	180,000 yen	90,000 yen
	More than 1,100,000 yen to 1,150,000 yen or under	210,000 yen	140,000 yen	70,000 yen
	More than 1,150,000 yen to 1,200,000 yen or under	160,000 yen	110,000 yen	60,000 yen
	More than 1,200,000 yen to 1,250,000 yen or under	110,000 yen	80,000 yen	40,000 yen
	More than 1,250,000 yen to 1,300,000 yen or under	60,000 yen	40,000 yen	20,000 yen
	More than 1,300,000 yen to 1,330,000 yen or under	30,000 yen	20,000 yen	10,000 yen
	More than 1,330,000 yen	0 yen	0 yen	0 yen

- D. Standard dependency deduction 380,000 yen
 Deduction for a designated dependent 630,000 yen
 Deduction for a cohabitating, elderly dependent parent 580,000 yen
 Deduction for elderly dependent other than a cohabitating parent 480,000 yen

E. Casualty loss deduction

- The larger of either of the following amounts:
 (a) The portion of casualty loss that exceeds 10% of total net income
 (b) The portion of expenses related to casualty loss, etc. that exceeds 50,000 yen

へ 医療費控除 …… 支払った医療費 - 保険金などで補填される金額 - (100,000 円と総所得金額等の 5%とのいずれか少ない方の金額) (最高 200 万円)

ト セルフメディケーション税制による医療費控除
 …… 支払った特定一般医薬品等購入費 - 保険金などで補填される金額 - 12,000 円 (最高 8 万 8 千円)
 (注) 通常の医療費控除との選択適用

チ 生命保険料控除 …… 次の(イ)から(ハ)までによる各保険料控除の合計(適用限度額 12 万円)

(イ) 平成 24 年 1 月 1 日以後に締結した保険契約等に係る控除

- A 生命保険料
 支払保険料等の金額に応じて次の区分の金額
- a 20,000 円以下の場合
 全額
- b 20,000 円を超え 40,000 円以下の場合
 支払保険料等 $\times 1/2 + 10,000$ 円
- c 40,000 円を超える場合
 支払保険料等 $\times 1/4 + 20,000$ 円 (最高 4 万円)

B 個人年金保険料

A の計算に同じ

C 介護医療保険料

A の計算に同じ

(ロ) 平成 23 年 12 月 31 日以前に締結した保険契約等に係る控除

- A 生命保険料
 支払保険料等の金額に応じて次の区分の金額
- a 25,000 円以下の場合
 全額
- b 25,000 円を超え 50,000 円以下の場合
 支払保険料等 $\times 1/2 + 12,500$ 円
- c 50,000 円を超える場合
 支払保険料等 $\times 1/4 + 25,000$ 円 (最高 5 万円)

B 個人年金保険料

A の計算に同じ

(ハ) (イ) と (ロ) の双方について保険料控除の適用を受ける場合の控除額の計算

- A 生命保険料
 (イ) A と (ロ) A の合計 (最高 4 万円)
- B 個人年金保険料
 (イ) B と (ロ) B の合計 (最高 4 万円)

リ 社会保険料控除 …… 支払った社会保険料の全額

ヌ 地震保険料控除

(イ) 地震保険料
 支払保険料の金額に応じて次の区分の金額

- A 50,000 円以下の場合
 全額
- B 50,000 円を超える場合
 50,000 円

(ロ) 旧長期損害保険料
 支払保険料の金額に応じて次の区分の金額

- A 10,000 円以下の場合
 全額
- B 10,000 円を超え 20,000 円以下の場合
 支払保険料 $\times 1/2 + 5,000$ 円
- C 20,000 円を超える場合
 15,000 円

(ハ) (イ) と (ロ) がある場合
 (イ) と (ロ) の合計 (最高 5 万円)

F. Deduction for medical expenses

Amount of medical expenses paid - Amount reimbursed by insurance - (100,000 yen or 5% of total net income, whichever is smaller)(maximum deduction of : 2,000,000 yen)

G. Deduction for medical expenses by the self-medication system

Amount of medical expenses paid - Amount reimbursed by insurance - 12,000 yen. (maximum deduction of : 88,000 yen)

Note: "F. Deduction for medical expenses". or "G. Deduction for medical expenses by the self-medication system" is available at the choice of the taxpayer.

H. Deduction for life insurance premiums

Total calculated deductions for each type of premiums from (a) to (c) (maximum 120,000 yen)

(a) Deduction for contracts, etc. concluded on and after January 1, 2012

(i) Life insurance premium

- ① Premiums paid up to 20,000 yen:
 the full amount
- ② Premiums paid between 20,000 and 40,000 yen (inclusive 40,000 yen):
 premiums paid $\times 1/2 + 10,000$ yen
- ③ Premiums paid over 40,000 yen:
 premiums paid $\times 1/4 + 20,000$ yen (maximum 40,000 yen)

(ii) Personal pension insurance premium

The same calculation method as (i)

(iii) Medical care insurance premiums

The same calculation method as (i)

(b) Deduction for contracts, etc. concluded on and before December 31, 2011

(i) Life insurance premium

- ① Premiums paid up to 25,000 yen:
 the full amount
- ② Premiums paid between 25,000 and 50,000 yen (inclusive 50,000 yen):
 premiums paid $\times 1/2 + 12,500$ yen
- ③ Premiums paid over 50,000 yen:
 premiums paid $\times 1/4 + 25,000$ yen (maximum 50,000 yen)

(ii) Personal pension insurance premium

The same calculation method as (i)

(c) Calculation for deduction in the case that the taxpayer want to take deduction for both (a) and (b)

(i) Life insurance premium

Total calculated deductions from (i)① and (ii)① (maximum 40,000 yen)

(ii) Personal pension insurance premium

Total calculated deductions from (i)② and (ii)② (maximum 40,000 yen)

I. Deduction for social insurance premiums

The full amount of social insurance premiums paid

J. Deduction for earthquake insurance premiums

(a) Standard earthquake insurance premiums

- (i) Premiums paid up to 50,000 yen:
 the full amount
- (ii) Premiums paid over 50,000 yen:
 50,000 yen

(b) Previous long-term casualty insurance premiums

- (i) Premiums paid up to 10,000 yen:
 the full amount
- (ii) Premiums paid between 10,000 and 20,000 yen (inclusive 20,000 yen):
 premiums paid $\times 1/2 + 5,000$ yen
- (iii) Premiums paid over 20,000 yen:
 15,000 yen

(c) In the case where both (a) and (b) have been paid

Total calculated deductions from (a) and (b) (maximum: 50,000 yen)

2 申告所得税

- ル 小規模企業共済等掛金控除 …… 支払った小規模企業共済掛金（旧第二種共済掛金を除く。）、確定拠出年金法の企業型年金加入者掛金及び個人型年金加入者掛金、並びに心身障害者扶養共済掛金の合計額
- ヲ 障害者、寡婦、勤労学生控除 …………… 270,000 円
ひとり親控除 …………… 350,000 円
ただし、
特別障害者 …………… 400,000 円
同居特別障害者 …………… 750,000 円
- ワ 寄附金控除 …… 特定寄附金の額と総所得金額等の 40% のいずれか少ない金額のうち、2,000 円を超える部分の金額

(2) 税額控除

- イ 配当控除 … 原則として、①剰余金の配当等に係る配当所得の金額の 10%と、②特定証券投資信託の収益の分配に係る配当所得の金額の 5%との合計額（課税総所得金額が 1,000 万円を超える場合、その超える金額に対応する配当については、①は 5%、②は 2.5%）。ただし、基金利息、特定外貨建等証券投資信託の収益の分配金、投資法人の投資口の配当等、外国法人からの配当金や確定申告しないこと又は申告分離課税を選択した配当所得等は配当控除の対象とならない。

- ロ 外国税額控除 … 外国所得税のうち、次の算式により計算した控除限度額までの金額

$$\text{控除限度額} = \frac{\text{その年分の調整国外所得金額}}{\text{その年分の所得総額}} \times \text{その年分の所得税額}$$

- ハ 住宅借入金等特別控除
家屋の新築・購入・増改築をした場合に次のとおり適用される。

- (イ) 平成 20 年中に居住の用に供し、控除額の特例を選択する場合

$$\left[\begin{array}{l} \text{住宅の取得等に係る借入金又は債務の年末残高 2,000 万円以下の部分の金額} \end{array} \right] \times 0.4\% \cdots \rightarrow \left[\begin{array}{l} \text{100 円未満の端数切捨て} \end{array} \right] \quad (\text{最高 8 万円})$$

- (ロ) 平成 25 年中に居住の用に供した場合

$$\left[\begin{array}{l} \text{住宅の取得等に係る借入金又は債務の年末残高 2,000 万円以下の部分の金額} \end{array} \right] \times 1\% \cdots \rightarrow \left[\begin{array}{l} \text{100 円未満の端数切捨て} \end{array} \right] \quad (\text{最高 20 万円})$$

- (ハ) 平成 26 年 1 月 1 日から令和 3 年 12 月 31 日までの間に居住の用に供した場合

$$\left[\begin{array}{l} \text{住宅の取得等に係る借入金又は債務の年末残高 4,000 万円以下の部分の金額} \end{array} \right] \times 1\% \cdots \rightarrow \left[\begin{array}{l} \text{100 円未満の端数切捨て} \end{array} \right] \quad (\text{最高 40 万円})$$

- (注) 1 住宅の取得等が特定取得に該当しない場合は、2,000 万円以下の部分の金額
2 住宅の取得等が特定取得に該当しない場合は、最高 20 万円

- K. Deduction for premiums paid into mutual aid societies for small businesses, etc.

The total amount of premiums paid into mutual aid societies for small businesses (contracts with the previous Type 2 Aid Corporation are not included), or with corporate pension premiums, and personal pension premiums based on the Defined Contribution Pension Act, premiums paid into mutual aid societies for people with disabilities

- L. Deduction for persons with disabilities,
Widows and working students …………… 270,000 yen
Deduction for single parents …………… 350,000 yen
Deduction for persons with severe disabilities …… 400,000 yen
Deduction for cohabitating dependents with severe disabilities …………… 750,000 yen

- M. Deductions for donations
The portion of donations (up to 40% of total net income) that exceeds 2,000 yen

(2) Tax credits

A. Tax credit for dividends

In principle, the tax credit for dividends is the total of (1) 10% of dividend income from profits and (2) 5% of dividend income from revenue on specific securities investment funds. (If total taxable income exceeds 10 million yen, the tax credit for dividends on the portion of income over 10 million yen is 5% for (1) and 2.5% for (2).)

However, interest on endowment, dividends of profits from specified securities in foreign currency investment funds, dividends of profits from securities investment trusts (except for specified securities investment trusts), dividends of profits from investments by investment firms, dividends from foreign corporations, and dividend income not reported in a final return cannot be used to calculate the tax credit for dividends.

B. Foreign tax credit

The portion of foreign income tax up to the deduction limit computed according to the following formula:

$$\text{Credit limit for income tax} = \frac{\text{Amount of income tax for the year}}{\text{Total amount of income for the year}} \times \frac{\text{Adjusted amount of foreign income for the year}}{\text{Total amount of income for the year}}$$

C. Special credit for loans relating to a dwelling

This credit is for housing loans toward the construction of, purchase of, or additions and improvements to a dwelling (referred to in the calculations as “acquisition, etc.”), and applies as follows.

- (a) For housing loans acquired in 2008 in specific cases where the taxpayer chooses to take a credit in lieu of (b), above:

$$\left[\begin{array}{l} \text{The year-end balance up to 20 million yen of borrowings or debt incurred toward acquisition, etc. of a residence} \end{array} \right] \times 0.4\% \cdots \rightarrow \left[\begin{array}{l} \text{Rounded down to the nearest 100 yen} \end{array} \right] \quad (80,000 \text{ yen maximum})$$

- (b) For housing loans acquired in 2013:

$$\left[\begin{array}{l} \text{The year-end balance up to 20 million yen of borrowings or debt incurred toward acquisition, etc. of a residence} \end{array} \right] \times 1\% \cdots \rightarrow \left[\begin{array}{l} \text{Rounded down to the nearest 100 yen} \end{array} \right] \quad (200,000 \text{ yen maximum})$$

- (c) For housing loans acquired between January 1, 2014, and December 31, 2021:

$$\left[\begin{array}{l} \text{The year-end balance up to 40 million yen of borrowings or debt incurred toward acquisition, etc. of a residence} \end{array} \right] \times 1\% \cdots \rightarrow \left[\begin{array}{l} \text{Rounded down to the nearest 100 yen} \end{array} \right] \quad (400,000 \text{ yen maximum})$$

- Note: 1 When acquisition of a residence, etc. does not fall under the specified acquisition, the amount up to 20 million yen
2 When acquisition of a residence, etc. does not fall under the specified acquisition, 200,000 yen maximum

(二) 令和4年中に居住の用に供した場合

A 住宅の取得等が(特例)特別特例取得に該当するとき

$$\left(\begin{array}{l} \text{住宅の取得等に係る借} \\ \text{入金又は債務の年末残} \\ \text{高 4,000 万円以下の部} \\ \text{分の金額} \end{array} \right) \times 1\% \cdots \rightarrow \left(\begin{array}{l} \text{100 円未満の} \\ \text{端数切捨て} \end{array} \right)$$

(最高 40 万円)

B 新築住宅又は買取再販住宅に該当するとき

$$\left(\begin{array}{l} \text{住宅の取得等に係る借} \\ \text{入金又は債務の年末残} \\ \text{高 3,000 万円以下の部} \\ \text{分の金額} \end{array} \right) \times 0.7\% \cdots \rightarrow \left(\begin{array}{l} \text{100 円未満の} \\ \text{端数切捨て} \end{array} \right)$$

(最高 21 万円)

C 中古住宅又は増改築に該当するとき

$$\left(\begin{array}{l} \text{住宅の取得等に係る借} \\ \text{入金又は債務の年末残} \\ \text{高 2,000 万円以下の部} \\ \text{分の金額} \end{array} \right) \times 0.7\% \cdots \rightarrow \left(\begin{array}{l} \text{100 円未満の} \\ \text{端数切捨て} \end{array} \right)$$

(最高 14 万円)

ニ 特定増改築等住宅借入金等特別控除

(イ) 家屋の高齢者等居住改修工事等をして、平成30年1月1日から令和3年12月31日までの間にその増改築等をした部分を居住の用に供し、ハの(ハ)に代えて選択する場合に適用される。

$$\left(\begin{array}{l} \text{特定増改築等住宅} \\ \text{借入金等の年末残} \\ \text{高 250 万円以下の} \\ \text{部分の金額} \\ \text{(A)} \end{array} \right) \times 2\% + \left(\begin{array}{l} \text{増改築等住宅} \\ \text{借入金等の年} \\ \text{末残高 1,000} \\ \text{万円以下の部} \\ \text{分の金額} \end{array} \right) - \text{(A)} \times 1\% \cdots \rightarrow \left(\begin{array}{l} \text{100 円未満} \\ \text{の端数切} \\ \text{捨て} \end{array} \right)$$

(最高 12.5 万円)

- (注) 1 住宅の増改築等が特定取得に該当しない場合は、200 万円以下の部分の金額
2 住宅の増改築等が特定取得に該当しない場合は、最高 12 万円

(ロ) 家屋の断熱改修工事等をして、平成30年1月1日から令和3年12月31日までの間にその増改築等をした部分を居住の用に供し、ハの(ハ)に代えて選択する場合に適用される。

$$\left(\begin{array}{l} \text{特定断熱改修住宅} \\ \text{借入金等の年末残} \\ \text{高 250 万円以下の} \\ \text{部分の金額} \\ \text{(A)} \end{array} \right) \times 2\% + \left(\begin{array}{l} \text{断熱改修住宅} \\ \text{借入金等の年} \\ \text{末残高 1,000} \\ \text{万円以下の部} \\ \text{分の金額} \end{array} \right) - \text{(A)} \times 1\% \cdots \rightarrow \left(\begin{array}{l} \text{100 円未満} \\ \text{の端数切} \\ \text{捨て} \end{array} \right)$$

(最高 12.5 万円)

- (注) 1 住宅の増改築等が特定取得に該当しない場合は、200 万円以下の部分の金額
2 住宅の増改築等が特定取得に該当しない場合は、最高 12 万円

(ハ) 家屋の多世帯同居改修工事等をして、平成30年1月1日から令和3年12月31日までの間にその増改築等をした部分を居住の用に供し、ハの(ハ)に代えて選択する場合に適用される。

$$\left(\begin{array}{l} \text{特定多世帯同居改} \\ \text{修住宅借入金等の} \\ \text{年末残高 250 万円} \\ \text{以下の部分の金額} \\ \text{(A)} \end{array} \right) \times 2\% + \left(\begin{array}{l} \text{多世帯同居改修} \\ \text{住宅借入金等の} \\ \text{年末残高 1,000} \\ \text{万円以下の部分} \\ \text{の金額} \end{array} \right) - \text{(A)} \times 1\% \cdots \rightarrow \left(\begin{array}{l} \text{100 円未満} \\ \text{の端数切} \\ \text{捨て} \end{array} \right)$$

(最高 12.5 万円)

(d) For housing loans acquired in 2022:

(i) When acquisition of a residence is (exceptive) special exceptive acquisition:

$$\left(\begin{array}{l} \text{The year-end balance up} \\ \text{to 40 million yen of} \\ \text{borrowings or debt} \\ \text{incurred toward} \\ \text{acquisition, etc. of a} \\ \text{residence} \end{array} \right) \times 1\% \cdots \rightarrow \left(\begin{array}{l} \text{Rounded down to} \\ \text{the nearest 100 yen} \end{array} \right)$$

(400,000 yen maximum)

(ii) When acquired residence is a new construction or purchased and resale housing:

$$\left(\begin{array}{l} \text{The year-end balance up} \\ \text{to 30 million yen of} \\ \text{borrowings or debt} \\ \text{incurred toward} \\ \text{acquisition, etc. of a} \\ \text{residence} \end{array} \right) \times 0.7\% \cdots \rightarrow \left(\begin{array}{l} \text{Rounded down to} \\ \text{the nearest 100 yen} \end{array} \right)$$

(210,000 yen maximum)

(iii) When housing loans are toward renovations or used housing:

$$\left(\begin{array}{l} \text{The year-end balance up} \\ \text{to 20 million yen of} \\ \text{borrowings or debt} \\ \text{incurred toward} \\ \text{acquisition, etc. of a} \\ \text{residence} \end{array} \right) \times 0.7\% \cdots \rightarrow \left(\begin{array}{l} \text{Rounded down to} \\ \text{the nearest 100 yen} \end{array} \right)$$

(140,000 yen maximum)

D. Special credit for housing loans used for specified additions and improvements

(a) This credit is for housing loans toward acquired between January 1, 2018 and December 31, 2021 renovations such as those for making a dwelling barrier free, and applies in cases where the taxpayer elects to take this credit in lieu of the credit under items from (e) in section C above:

$$\left(\begin{array}{l} \text{The year-end} \\ \text{balance up to 2.5} \\ \text{million yen of} \\ \text{borrowings or} \\ \text{debt incurred} \\ \text{toward specified} \\ \text{additions and} \\ \text{improvements to} \\ \text{a residence} \\ \text{(A)} \end{array} \right) \times 2\% + \left(\begin{array}{l} \text{The year-end} \\ \text{balance up to 10} \\ \text{million yen of} \\ \text{borrowings or} \\ \text{debt incurred} \\ \text{toward additions} \\ \text{and} \\ \text{improvements to} \\ \text{the residence} \end{array} \right) - \text{(A)} \times 1\% \cdots \rightarrow \left(\begin{array}{l} \text{Rounded} \\ \text{down to} \\ \text{the} \\ \text{nearest} \\ \text{100 yen} \end{array} \right)$$

(125,000 yen maximum)

- Note: 1 When additions and improvements to a residence, etc. do not fall under specified acquisition, the amount up to 2 million yen
2 When additions and improvements to a residence, etc. do not fall under specified acquisition, 120,000 yen maximum

(b) This credit is for housing loans toward acquired between January 1, 2018 and December 31, 2021 renovations such as those for energy saving, and applies in cases where the taxpayer elects to take this credit in lieu of the credit under items from (e) in section C above:

$$\left(\begin{array}{l} \text{The year-end} \\ \text{balance up to 2.5} \\ \text{million yen of} \\ \text{borrowings or} \\ \text{debt incurred} \\ \text{toward specified} \\ \text{insulation retrofit} \\ \text{to a residence} \\ \text{(A)} \end{array} \right) \times 2\% + \left(\begin{array}{l} \text{The year-end} \\ \text{balance up to 10} \\ \text{million yen of} \\ \text{borrowings or} \\ \text{debt} \\ \text{incurred toward} \\ \text{insulation retrofit} \\ \text{to a residence} \end{array} \right) - \text{(A)} \times 1\% \cdots \rightarrow \left(\begin{array}{l} \text{Rounded} \\ \text{down to} \\ \text{the} \\ \text{nearest} \\ \text{100 yen} \end{array} \right)$$

(125,000 yen maximum)

- Note: 1 When additions and improvements to a residence, etc. do not fall under specified acquisition, the amount up to 2 million yen
2 When additions and improvements to a residence, etc. do not fall under specified acquisition, 120,000 yen maximum

(c) This credit is for housing loans toward acquired between January 1, 2018 and December 31, 2021 renovations after January 1, 2017 such as those for accommodate three generations, and applies in cases where the taxpayer elects to take this credit in lieu of the credit under item (e) section C above:

$$\left(\begin{array}{l} \text{The year-end} \\ \text{balance up to 2.5} \\ \text{million yen of} \\ \text{borrowings or} \\ \text{debt incurred} \\ \text{toward specified} \\ \text{accommodate} \\ \text{three generations} \\ \text{to a residence} \\ \text{(A)} \end{array} \right) \times 2\% + \left(\begin{array}{l} \text{The year-end} \\ \text{balance up to 10} \\ \text{million yen of} \\ \text{borrowings or} \\ \text{debt} \\ \text{incurred toward} \\ \text{accommodate three} \\ \text{generations to a} \\ \text{residence} \end{array} \right) - \text{(A)} \times 1\% \cdots \rightarrow \left(\begin{array}{l} \text{Rounded} \\ \text{down to} \\ \text{the} \\ \text{nearest} \\ \text{100 yen} \end{array} \right)$$

(125,000 yen maximum)

2-1 課税状況

Statistics of Taxation

(1) 申告及び処理の状況 (その1:合計)

Statistics of filing returns and cases processed (Part 1:Total)

区分 Type	合計 Total							
	人員 Number of Income tax self-assessment	申告納税額のある者 Number of taxpayers who have income tax self-assessment	還付申告をした者 Number of filing returns for refund	総所得金額等 Amount of total net income, etc.	申告納税額のある者 Number of taxpayers who have income tax self-assessment	還付申告をした者 Number of filing returns for refund	申告納税額 Amount of self-assessment income tax	還付税額 Amount of refund
	人 Person	人 Person	人 Person	百万円 Million yen	百万円 Million yen	百万円 Million yen	百万円 Million yen	百万円 Million yen
平成29年分 2017	21,946,363	6,412,916	12,814,682	82,024,055	41,513,502	38,292,991	3,209,579	1,156,283
30 2018	22,188,704	6,390,044	13,041,356	84,043,502	42,199,810	39,539,048	3,286,920	1,163,371
令和元 2019	22,032,084	6,305,589	13,020,451	83,920,662	41,636,810	40,034,795	3,218,082	1,187,279
2 2020	22,478,554	6,574,695	13,006,422	86,854,294	42,579,646	41,738,392	3,166,363	1,167,995
3 2021	22,842,918	6,568,770	13,296,059	92,848,968	46,284,210	44,003,965	3,793,662	1,234,214
4 2022	22,924,173	6,532,556	13,315,935	94,247,360	46,351,939	45,287,738	3,683,928	1,250,061
確定申告 Final return	22,678,693	6,434,451	13,190,665	92,561,518	45,285,574	44,695,202	3,581,856	1,229,274
修正申告 Amended return	136,496	61,992	62,220	1,031,660	705,659	309,094	70,489	11,862
決定・増額更正 Determination or correction for increase	22,653	8,790	9,454	120,219	79,374	36,889	5,393	1,234
減額更正 Correction for reduction	8,587	1,339	6,867	45,584	11,596	32,933	814	1,216
更正請求 Request for correction	77,744	25,984	46,729	488,378	269,736	213,619	25,375	6,475
再調査決定等 Determination for re-examination, etc.	-	-	-	-	-	-	-	-
計 Total	実 22,924,173	実 6,532,556	実 13,315,935	94,247,360	46,351,939	45,287,738	3,683,928	1,250,061
法第103条による税額 Amount of tax by Sec. 103 of Income Tax Law	39,407	39,407	-	-	-	-	24,642	-
合計 Total	22,963,580	6,571,963	13,315,935	-	-	-	3,708,569	1,250,061
過少申告加算税 Additional tax for understatement	内 Including 2	内 Including 2	内 Including -	-	-	-	-	-
無申告加算税 Additional tax for failure to file	内 Including 237	内 Including 237	内 Including -	-	-	-	-	-
重加算税 Additional tax for fraud case	内 Including 240	内 Including 240	内 Including -	-	-	-	19	-
納税額等総計 Total amount of tax	-	-	-	-	-	-	3,708,588	1,250,061

調査対象等： 令和4年分の申告所得税について、令和5年3月31日までに申告又は処理（更正、決定等）した者の令和5年6月30日現在の課税の事績を示したものである。ただし、法第103条による税額、過少申告加算税、無申告加算税及び重加算税は令和5年3月31日現在の課税の事績を示している。

(注) 1 「人員」欄の「実」は実人員を示す。

2 加算税の「人員」欄は延人員を掲げ、内書は加算税の全額が異動したものを掲げた。

Subject of survey: Taxation for Income Tax in 2022 as of June 30, 2023, with respect to persons who filed final returns or whose cases processed (correction or determination) were completed by March 31, 2023 is shown.

However amount of tax by Sec.103 of Income Tax Law, Additional tax for understatement, Additional tax for failure to file and Additional tax for fraud case is shown as of March 31, 2023.

Note: 1 "Actual" in the column of "Number of taxpayers" means actual number.

2 "Number of taxpayers" in the column of additional tax shows total number and the column of "including" shows the number of taxpayers for whom total amount of additional tax has changed.

(1) 申告及び処理の状況（その2：事業所得者）

Statistics of filing returns and cases processed (Part 2: Operating income earners)

区 分 Type	所得者別内訳 Breakdown by income earners							
	事業所得者 Operating income earners							
	人 員 Number of income tax self-assessment	申告納税額 のある者 Number of taxpayers who have income tax self-assessment	還付申告 をした者 Number of filing returns for refund	総所得金額等 Amount of total net income, etc.	申告納税額 のある者 Number of taxpayers who have income tax self-assessment	還付申告 をした者 Number of filing returns for refund	申告納税額 Amount of self- assessment income tax	還付税額 Amount of refund
人 Person	人 Person	人 Person	百万円 Million yen	百万円 Million yen	百万円 Million yen	百万円 Million yen	百万円 Million yen	
平成29年分 2017	3,743,825	1,700,251	857,248	9,778,381	7,040,173	1,991,459	620,467	265,099
30 2018	3,729,386	1,683,549	867,999	9,789,366	7,025,165	2,013,144	617,335	270,746
令和元 2019	3,677,466	1,669,146	864,541	9,830,803	7,093,604	2,006,100	628,331	270,813
2 2020	3,934,114	1,809,071	895,177	10,553,489	7,596,018	2,143,502	628,619	252,421
3 2021	3,873,346	1,755,590	891,587	11,476,865	8,612,150	2,077,675	855,469	262,216
4 2022	3,790,835	1,639,401	885,977	10,662,639	7,751,084	2,122,798	753,166	273,816
確定申告 Final return	3,738,522	1,607,792	875,757	10,423,053	7,558,133	2,084,875	732,120	269,746
修正申告 Amended return	28,884	18,740	5,735	149,001	120,526	24,375	14,055	2,669
決定・増額更正 Determination or correction for increase	7,843	4,547	418	24,279	20,870	1,400	1,555	121
減額更正 Correction for reduction	860	416	231	3,519	2,102	881	129	68
更正請求 Request for correction	14,726	7,906	3,836	62,787	49,453	11,267	5,307	1,212
再調査決定等 Determination for re- examination, etc.	-	-	-	-	-	-	-	-
計 Total	実 Actual 3,790,835	実 Actual 1,639,401	実 Actual 885,977	10,662,639	7,751,084	2,122,798	753,166	273,816

- 用語の説明： 1 総所得金額等とは、総所得金額（利子、配当、不動産、事業、給与、譲渡、一時、雑の各所得金額の合計）、分離譲渡所得、株式等に係る譲渡所得等、上場株式等の配当等に係る配当所得、先物取引に係る雑所得等、山林所得、退職所得の各金額の合計額をいい、損益通算、純損失及び雑損失の繰越控除後の金額をいう。
- 2 申告納税額とは、総所得金額等から所得控除した後の課税所得金額に、所定の税率を乗じて計算した税額から、税額控除、源泉徴収税額等を控除した後の納付すべき税額（平成25年分以降は、復興特別所得税を含む。）をいう。
- 3 更正請求とは、納税義務者の申告した課税標準又はこれに対する税額の計算に誤りがあったことにより納付すべき税額が過大であるとき等、一定の理由に限り一定期間内に更正（改め直すこと）の請求をすることをいう。
- 4 法第103条による税額とは、確定申告書の提出がないために、予定納税額が年税額となった税額をいう。
- 5 加算税とは、法定申告期限までに適正な申告がない場合において、その申告を怠った程度に応じて課する税であって一種の行政罰の性格を有するものをいう。
- (1) 過少申告加算税……期限内の申告が過少であった場合に課されるもの
- (2) 無申告加算税……申告が期限後になった場合に課されるもの
- (3) 重加算税……所得の計算において事実を隠ぺい又は仮装していた場合に、過少申告加算税又は無申告加算税に代えて課されるもの

- Terminology: 1 Total net income, etc. means the sum of total net income (total of interest income, dividend income, real estate income, business income, capital gains, occasional income, and miscellaneous income), amount of capital gains for the separate transfer and stocks, income from dividends of listed stock type, miscellaneous income, etc. that lie forward business, timber income, and retirement income, which is the total income after the deduction of the carried-over aggregation of profit and loss, net loss, and casualty loss.
- 2 Amount of self-assessment income tax means the amount of tax to be paid, which is computed by deducting tax credit and amount of withholding income tax from the amount of tax or taxable income multiplied by tax rate (special income tax for reconstruction is included on and after 2013).
- 3 Request for correction means to request for correction by specified reasons within the limited period when the amount of tax to be paid is excessive because the tax base or the calculation on it in the returns filed by a taxpayer was incorrect.
- 4 Amount of tax by Sec. 103 of Income Tax Law means the amount of tax converted from estimated tax prepayment due to no filing of final returns.
- 5 Additional tax means the tax imposed according to the degree of negligence when returns are not filed, which is in nature a penalty for administrative offence.
- (1) Additional tax for understatement
It is imposed when self-assessment filed within the limited period was too small.
- (2) Additional tax for failure to tax
It is imposed when returns were filed after the limited period.
- (3) Additional tax for fraud case
It is imposed when facts were hidden or disguised in computing the income, instead of additional tax for understatement or additional tax for failure to file.

(1) 申告及び処理の状況（その3：不動産所得者）

Statistics of filing returns and cases processed (Part 3: Real estate income earners)

区 分 Type	所得者別内訳 Breakdown by income earners							
	不動産所得者 Real estate income earners							
	人 員 Number of Income tax self-assessment	申告納税額のある者 Number of taxpayers who have income tax self-assessment	還付申告をした者 Number of filing returns for refund	総所得金額等 Amount of total net income, etc.	申告納税額のある者 Number of taxpayers who have income tax self-assessment	還付申告をした者 Number of filing returns for refund	申告納税額 Amount of self-assessment income tax	還付税額 Amount of refund
	人 Person	人 Person	人 Person	百万円 Million yen	百万円 Million yen	百万円 Million yen	百万円 Million yen	百万円 Million yen
平成29年分 2017	1,581,145	1,096,711	134,768	6,081,354	5,670,161	207,489	657,595	11,644
30 2018	1,585,983	1,097,510	136,691	6,101,813	5,686,646	207,620	659,971	12,213
令和元 2019	1,572,300	1,089,730	138,676	6,088,259	5,674,914	209,645	657,194	12,252
2 2020	1,554,162	1,064,255	135,373	6,181,411	5,746,525	210,795	663,941	12,545
3 2021	1,539,107	1,055,397	133,226	6,157,040	5,727,142	209,459	660,666	12,243
4 2022	1,538,011	1,056,751	133,492	6,160,596	5,733,122	210,351	659,250	13,351
確定申告 Final return	1,522,157	1,043,238	132,269	6,057,652	5,634,273	207,203	646,886	13,148
修正申告 Amended return	9,197	7,979	588	64,223	62,333	1,434	8,256	96
決定・増額更正 Determination or correction for increase	1,350	1,170	47	7,175	6,945	119	629	7
減額更正 Correction for reduction	231	178	37	1,316	1,141	128	111	4
更正請求 Request for correction	5,076	4,186	551	30,231	28,431	1,466	3,368	96
再調査決定等 Determination for re-examination, etc.	-	-	-	-	-	-	-	-
計 Total	実 Actual 1,538,011	実 Actual 1,056,751	実 Actual 133,492	6,160,596	5,733,122	210,351	659,250	13,351

(1) 申告及び処理の状況 (その4: 給与所得者)

Statistics of filing returns and cases processed (Part 4: Employment income earners)

区 分 Type	所 得 者 別 内 訳 Breakdown by income earners							
	給 与 所 得 者 Employment income earners							
	人 員 Number of Income tax self-assessment	申告納税額のある者 Number of taxpayers who have income tax self-assessment	還付申告をした者 Number of filing returns for refund	総所得金額等 Amount of total net income, etc.	申告納税額のある者 Number of taxpayers who have income tax self-assessment	還付申告をした者 Number of filing returns for refund	申告納税額 Amount of self-assessment income tax	還付税額 Amount of refund
	人 Person	人 Person	人 Person	百万円 Million yen	百万円 Million yen	百万円 Million yen	百万円 Million yen	百万円 Million yen
平成29年分 2017	10,097,599	2,517,523	7,115,341	48,205,866	18,037,384	29,167,191	640,844	610,735
30 2018	10,357,756	2,541,166	7,327,632	50,052,971	18,423,202	30,552,166	657,451	636,215
令和元 2019	10,394,056	2,511,975	7,402,058	50,409,063	18,124,829	31,239,226	640,882	660,629
2 2020	10,661,594	2,581,366	7,537,593	52,494,356	18,759,429	32,544,099	660,229	668,377
3 2021	11,014,418	2,614,239	7,835,648	55,297,821	19,455,761	34,600,133	708,338	699,007
4 2022	11,198,944	2,679,108	7,946,399	57,497,161	20,039,667	36,178,752	714,252	719,180
確定申告 Final return	11,068,016	2,643,014	7,857,673	56,589,425	19,626,690	35,698,657	694,958	705,503
修正申告 Amended return	71,931	23,365	43,984	536,537	277,972	248,029	14,133	7,566
決定・増額更正 Determination or correction for increase	12,206	2,794	8,720	73,756	37,488	34,640	1,413	1,073
減額更正 Correction for reduction	6,084	436	5,527	33,900	4,920	28,540	187	1,024
更正請求 Request for correction	40,707	9,499	30,495	263,543	92,597	168,886	3,561	4,015
再調査決定等 Determination for re-examination, etc.	-	-	-	-	-	-	-	-
計 Total	実 Actual 11,198,944	実 Actual 2,679,108	実 Actual 7,946,399	57,497,161	20,039,667	36,178,752	714,252	719,180

(1) 申告及び処理の状況（その5：雑所得者）

Statistics of filing returns and cases processed (Part 5: Miscellaneous income earners)

区 分 Type	所得者別内訳 Breakdown by income earners							
	雑所得者 Miscellaneous income earners							
	人 員 Number of Income tax self-assessment	申告納税額のある者 Number of taxpayers who have income tax self-assessment	還付申告をした者 Number of filing returns for refund	総所得金額等 Amount of total net income, etc.	申告納税額のある者 Number of taxpayers who have income tax self-assessment	還付申告をした者 Number of filing returns for refund	申告納税額 Amount of self-assessment income tax	還付税額 Amount of refund
	人 Person	人 Person	人 Person	百万円 Million yen	百万円 Million yen	百万円 Million yen	百万円 Million yen	百万円 Million yen
平成29年分 2017	5,818,181	753,962	4,378,778	8,240,964	1,905,626	6,095,762	85,583	187,222
30 2018	5,843,770	727,441	4,410,761	8,135,919	1,813,207	6,082,084	75,403	184,451
令和元 2019	5,725,484	707,804	4,310,376	7,815,742	1,682,449	5,895,255	48,544	179,418
2 2020	5,661,671	806,001	4,123,912	8,298,265	2,042,576	5,976,650	65,939	161,162
3 2021	5,662,545	798,247	4,064,887	8,619,814	2,471,756	5,865,759	223,819	160,806
4 2022	5,655,831	808,095	4,001,389	8,302,444	2,288,583	5,722,911	119,384	162,098
確定申告 Final return	5,621,100	799,136	3,979,551	8,205,962	2,243,628	5,673,581	114,419	160,562
修正申告 Amended return	19,109	6,858	9,803	58,863	36,527	20,736	4,331	693
決定・増額更正 Determination or correction for increase	989	84	218	932	495	250	59	11
減額更正 Correction for reduction	1,103	116	966	3,332	538	2,780	52	87
更正請求 Request for correction	13,530	1,901	10,851	33,354	7,396	25,564	524	745
再調査決定等 Determination for re-examination, etc.	-	-	-	-	-	-	-	-
計 Total	実 Actual 5,655,831	実 Actual 808,095	実 Actual 4,001,389	8,302,444	2,288,583	5,722,911	119,384	162,098

(1) 申告及び処理の状況（その6：他の区分に該当しない所得者）

Statistics of filing returns and cases processed (Part 6: Other income earners)

区 分 Type	所得者別内訳 Breakdown by income earners							
	他の区分に該当しない所得者 Income earners not otherwise classified							
	人 員 Number of Income tax self-assessment	申告納税額のある者 Number of taxpayers who have income tax self-assessment	還付申告をした者 Number of filing returns for refund	総所得金額等 Amount of total net income, etc.	申告納税額のある者 Number of taxpayers who have income tax self-assessment	還付申告をした者 Number of filing returns for refund	申告納税額 Amount of self-assessment income tax	還付税額 Amount of refund
	人 Person	人 Person	人 Person	百万円 Million yen	百万円 Million yen	百万円 Million yen	百万円 Million yen	百万円 Million yen
平成29年分 2017	705,613	344,469	328,547	9,717,490	8,860,159	831,091	1,205,090	81,584
30 2018	671,809	340,378	298,273	9,963,433	9,251,589	684,033	1,276,760	59,745
令和元 2019	662,778	326,934	304,800	9,776,795	9,061,014	684,569	1,243,132	64,167
2 2020	667,013	314,002	314,367	9,326,772	8,435,097	863,346	1,147,634	73,490
3 2021	753,502	345,297	370,711	11,297,428	10,017,400	1,250,939	1,345,369	99,942
4 2022	740,552	349,201	348,678	11,624,519	10,539,483	1,052,926	1,437,875	81,615
確定申告 Final return	728,898	341,271	345,415	11,285,426	10,222,850	1,030,887	1,393,474	80,315
修正申告 Amended return	7,375	5,050	2,110	223,037	208,301	14,519	29,715	839
決定・増額更正 Determination or correction for increase	265	195	51	14,077	13,576	482	1,737	22
減額更正 Correction for reduction	309	193	106	3,517	2,896	603	336	33
更正請求 Request for correction	3,705	2,492	996	98,464	91,860	6,435	12,614	407
再調査決定等 Determination for re-examination, etc.	-	-	-	-	-	-	-	-
計 Total	実 Actual 740,552	実 Actual 349,201	実 Actual 348,678	11,624,519	10,539,483	1,052,926	1,437,875	81,615

(2) 既往年分の課税状況

Statistics of taxation in preceding years

区分 Type	人員 Number of Income tax self-assessment	申告納税額のある者 Number of taxpayers who have income tax self-assessment	還付申告をした者 Number of filing returns for refund	総所得等 Amount of total net income, etc.	申告納税額のある者 Number of taxpayers who have income tax self-assessment	還付申告をした者 Number of filing returns for refund	申告納税額 Amount of self-assessment income tax	還付税額 Amount of refund		
									人 Person	人 Person
申告又は処理による増減差額 Increase and decrease by filing returns or cases processed	内 Including	1,410,522	398,116	845,824						
		1,678,997	529,977	982,327	5,241,040	2,858,974	2,231,813	377,429	85,963	
令和3年分 2021 Amount of increase and decrease in additional tax	過少申告加算税 Additional tax for understatement	内 Including	15,378	15,378	-					
			15,646	15,646	-	-	-	-	1,617	-
	無申告加算税 Additional tax for failure to file	内 Including	40,860	40,860	-					
			42,498	42,498	-	-	-	-	2,669	-
	重加算税 Additional tax for fraud case	内 Including	3,439	3,439	-					
	3,466	3,466	-	-	-	-	1,765	-		
計 Subtotal	内 Including	59,677	59,677	-						
		61,610	61,610	-	-	-	-	6,050	-	
合計 Total								383,479	85,963	
令和2年分以前 To 2020 Amount of increase and decrease in additional tax	申告又は処理による増減差額 Increase and decrease by filing returns or cases processed	内 Including	491,257	84,013	380,583					
			685,231	192,477	465,837	1,961,019	631,133	1,272,392	61,085	20,332
	過少申告加算税 Additional tax for understatement	内 Including	37,682	37,682	-					
			38,503	38,503	-	-	-	-	3,471	-
	無申告加算税 Additional tax for failure to file	内 Including	32,524	32,524	-					
		34,428	34,428	-	-	-	-	3,359	-	
重加算税 Additional tax for fraud case	内 Including	18,009	18,009	-						
	18,202	18,202	-	-	-	-	5,741	-		
計 Subtotal	内 Including	88,215	88,215	-						
		91,133	91,133	-	-	-	-	12,571	-	
合計 Total								73,657	20,332	
合計 Total Amount of increase and decrease in additional tax	申告又は処理による増減差額 Increase and decrease by filing returns or cases processed	内 Including	1,901,779	482,129	1,226,407					
			2,364,228	722,454	1,448,164	7,202,059	3,490,107	3,504,206	438,514	106,294
	過少申告加算税 Additional tax for understatement	内 Including	53,060	53,060	-					
			54,149	54,149	-	-	-	-	5,088	-
	無申告加算税 Additional tax for failure to file	内 Including	73,384	73,384	-					
		76,926	76,926	-	-	-	-	6,027	-	
重加算税 Additional tax for fraud case	内 Including	21,448	21,448	-						
	21,668	21,668	-	-	-	-	7,506	-		
計 Subtotal	内 Including	147,892	147,892	-						
		152,743	152,743	-	-	-	-	18,621	-	
合計 Total								457,135	106,294	

調査対象等： 令和3年分以前の申告所得税の確定申告をした者について、令和4年4月1日から令和5年3月31日までの間の申告又は処理（更正、決定等）による課税実績を示した。

(注) 「人員」欄はそれぞれ延人員を掲げ、内書は本税又は加算税の全額について異動を生じたものを掲げた。

Subject of survey: With respect to the persons filing income tax returns before 2021, status of taxation by returns filed or cases processed (correction or determination) conducted between April 1, 2022, and March 31, 2023, is shown.

Note: "Number of taxpayers" in the column of additional tax shows total number and the column of "including" shows the number of taxpayers for whom total amount of principal tax and additional tax has changed.

(3) 免除状況

Statistics of exemption

区 分 Type	人 員 Number of taxpayers	総所得金額等 Total net income	軽減又は免除税額 Amount of tax reduced or exempted
	人 Person	百万円 Million yen	百万円 Million yen
租税特別措置法第25条《肉用牛の売却による農業所得の課税の特例》の規定によるもの Exemption pursuant to Sec.25 (Tax exemption of farm income from selling of beef cows) of Special Taxation Measures Law	12,297	30,732	3,676
災害被害者に対する租税の減免、徴収猶予等に関する法律第2条《所得税》の規定によるもの Exemption or Reduction pursuant to the provisions of Sec. 2 (Exemption or Reduction of tax) of "Law of Exemption, or Reduction or Deferment of Taxes for those who Suffered from Disaster"	562	1,695	58
合 計 Total	実 Actual 12,859	32,427	3,734

調査対象等： 令和4年分の申告所得税について、令和5年3月31日までに確定申告により所得税を軽減又は免除（軽減又は免除により納付税額がなくなった者を含む。）した事績を示した。

(注) 「人員」欄の「実」は実人員を示す。

Subject of survey: As of March 31, 2023, statistics of those whose income taxes for 2022 were reduced or exempted by final returns (including those whose tax to pay became null due to exemption or reduction) is shown.

Note: "Actual" in the column of "Total" means actual number.

(4) 都道府県別の課税状況(その1:合計)

Statistics of taxation by prefecture (Part 1 : Total)

区分 Type			合計 Total					
			人 員 Number of Income tax self-assessment	申告納税額 のある者 Number of taxpayers who have income tax self-assessment	還付申告 をした者 Number of filing returns for refund	総所得 金額等 Total net income, etc.	申告納税額 のある者 Number of taxpayers who have income tax self-assessment	還付申告 をした者 Number of filing returns for refund
国税局・都道府県 Regional Taxation Bureau / Prefecture			人 Person	人 Person	人 Person	百万円 Million yen	百万円 Million yen	百万円 Million yen
札幌 Sapporo	北海道 Hokkaido		821,519	236,278	471,223	2,853,865	1,431,315	1,337,222
仙台 Sendai	青森 Aomori		205,846	56,676	118,060	553,616	270,936	261,768
	岩手 Iwate		215,398	57,373	128,245	573,364	271,415	281,493
	宮城 Miyagi		385,903	106,138	228,721	1,333,003	636,631	652,468
	秋田 Akita		169,906	41,805	106,018	436,698	189,480	232,551
	山形 Yamagata		196,450	53,111	116,494	543,139	256,720	266,040
	福島 Fukushima		298,092	85,565	169,315	899,881	445,682	422,077
	計 Total		1,471,595	400,668	866,853	4,339,701	2,070,864	2,116,397
関東信越 Kanto Shinetsu	茨城 Ibaraki		501,555	138,842	300,502	1,693,926	780,947	859,610
	栃木 Tochigi		322,629	92,817	186,234	1,110,857	539,601	535,755
	群馬 Gunma		319,583	96,288	176,816	1,094,411	550,977	505,189
	埼玉 Saitama		1,318,414	379,959	779,419	5,324,221	2,543,834	2,621,726
	新潟 Niigata		372,727	103,947	217,193	1,108,162	523,231	545,308
	長野 Nagano		391,746	112,255	226,181	1,225,673	601,593	582,915
計 Total		3,226,654	924,108	1,886,345	11,557,250	5,540,183	5,650,504	
東京 Tokyo	千葉 Chiba		1,130,245	307,044	682,261	4,671,557	2,076,597	2,462,272
	東京 Tokyo		3,236,780	967,249	1,914,641	20,963,129	11,171,278	9,460,165
	神奈川 Kanagawa		1,816,268	506,410	1,107,379	8,607,804	3,925,629	4,477,716
	山梨 Yamanashi		156,256	51,283	80,223	524,986	287,522	219,772
計 Total		6,339,549	1,831,986	3,784,524	34,767,475	17,461,027	16,619,925	
金沢 Kanazawa	富山 Toyama		182,832	50,941	110,066	586,792	274,651	294,389
	石川 Ishikawa		200,025	60,906	112,331	691,495	351,943	316,955
	福井 Fukui		134,831	41,534	74,901	451,082	228,322	208,572
計 Total		517,688	153,381	297,298	1,729,369	854,916	819,917	
名古屋 Nagoya	岐阜 Gifu		370,883	112,433	209,508	1,286,553	636,954	606,661
	静岡 Shizuoka		648,106	205,520	352,895	2,337,238	1,204,675	1,055,537
	愛知 Aichi		1,364,602	411,019	790,780	6,041,726	3,028,920	2,853,059
	三重 Mie		320,496	87,693	191,534	1,109,106	512,328	560,889
	計 Total		2,704,087	816,665	1,544,717	10,774,624	5,382,877	5,076,146
大阪 Osaka	滋賀 Shiga		252,900	64,026	157,122	891,332	378,411	482,935
	京都 Kyoto		459,834	125,100	261,172	1,841,186	901,045	884,415
	大阪 Osaka		1,524,697	403,797	881,141	6,404,711	3,000,339	3,207,012
	兵庫 Hyogo		991,069	246,120	604,938	4,076,211	1,829,683	2,128,523
	奈良 Nara		240,440	58,292	147,099	887,530	385,813	473,834
	和歌山 Wakayama		162,691	46,468	86,899	498,842	247,723	229,682
計 Total		3,631,631	943,803	2,138,371	14,599,812	6,743,013	7,406,401	
広島 Hiroshima	鳥取 Tottori		97,858	25,886	57,623	267,953	124,304	133,310
	島根 Shimane		121,082	34,653	70,462	333,488	160,033	161,634
	岡山 Okayama		327,193	92,342	189,703	1,075,424	519,173	518,088
	広島 Hiroshima		500,401	151,571	280,456	1,794,750	907,476	828,319
	山口 Yamaguchi		239,419	70,102	136,798	713,010	342,392	345,410
計 Total		1,285,953	374,554	735,042	4,184,626	2,053,378	1,986,760	
高松 Takamatsu	徳島 Tokushima		121,296	31,672	71,141	382,504	173,750	195,628
	香川 Kagawa		168,121	47,923	97,989	545,683	262,066	265,563
	愛媛 Ehime		208,866	60,684	114,271	667,198	338,581	303,422
	高知 Kochi		114,194	34,876	60,401	340,499	188,632	139,799
	計 Total		612,477	175,155	343,802	1,935,884	963,030	904,412
福岡 Fukuoka	福岡 Fukuoka		855,715	233,378	488,409	3,104,966	1,523,887	1,477,365
	佐賀 Saga		153,178	42,967	88,135	443,643	215,823	210,563
	長崎 Nagasaki		214,763	63,354	115,256	610,416	303,096	281,927
	計 Total		1,223,656	339,699	691,800	4,159,025	2,042,807	1,969,856
熊本 Kumamoto	熊本 Kumamoto		282,979	79,841	156,592	889,029	445,993	407,339
	大分 Oita		166,708	47,862	89,715	520,237	262,735	236,676
	宮崎 Miyazaki		167,142	49,194	86,508	481,862	255,246	205,340
	鹿児島 Kagoshima		247,388	73,213	131,707	714,549	364,267	319,483
	計 Total		864,217	250,110	464,522	2,605,678	1,328,240	1,168,839
沖縄 Okinawa	沖縄 Okinawa		225,147	86,149	91,458	740,053	480,290	231,359
全国計 Grand Total			22,924,173	6,532,556	13,315,935	94,247,360	46,351,939	45,287,738

(注) この表は「(1) 申告及び処理の状況」を都道府県別に示したものである。

Note: This table shows "(1) Statistics of filing returns and cases processed" by prefecture.

合 計 Total				区 分 Type	国税局・都道府県 Regional Taxation Bureau/Prefecture
申告納税額 Amount of self-assessment income tax	対前年増減 Compared to the previous year	伸び率 Growth rate	還付税額 Refund		
百万円 Million yen	百万円 Million yen	%	百万円 Million yen		
109,273	5,071	4.9	32,603	北海道 Hokkaido	札幌 Sapporo
16,983	△ 30	△ 0.2	6,290	青森 Aomori	仙台 Sendai
16,255	122	0.8	6,843	岩手 Iwate	
46,675	1,407	3.1	16,336	宮城 Miyagi	
10,497	△ 566	△ 5.1	5,258	秋田 Akita	
15,408	1,138	8.0	6,178	山形 Yamagata	
27,287	△ 1,211	△ 4.2	10,863	福島 Fukushima	
133,105	860	0.7	51,767	計 Total	
53,883	545	1.0	20,966	茨城 Ibaraki	関東信越 Kanto Shinetsu
36,625	345	1.0	13,776	栃木 Tochigi	
35,953	△ 1,855	△ 4.9	13,359	群馬 Gunma	
207,404	49	0.0	66,067	埼玉 Saitama	
30,329	181	0.6	13,129	新潟 Niigata	
38,001	2,204	6.2	15,534	長野 Nagano	
402,197	1,471	0.4	142,831	計 Total	
160,503	△ 8,180	△ 4.8	61,202	千葉 Chiba	東京 Tokyo
1,086,088	△ 15,603	△ 1.4	313,263	東京 Tokyo	
327,555	△ 11,013	△ 3.3	114,029	神奈川 Kanagawa	
20,063	2,517	14.3	5,933	山梨 Yamanashi	
1,594,209	△ 32,279	△ 2.0	494,427	計 Total	
16,705	△ 1,793	△ 9.7	7,543	富山 Toyama	金沢 Kanazawa
23,719	383	1.6	8,208	石川 Ishikawa	
13,728	265	2.0	5,563	福井 Fukui	
54,153	△ 1,143	△ 2.1	21,313	計 Total	
42,086	△ 2,551	△ 5.7	15,303	岐阜 Gifu	名古屋 Nagoya
84,405	3,813	4.7	27,369	静岡 Shizuoka	
244,596	△ 9,047	△ 3.6	73,246	愛知 Aichi	
35,617	953	2.7	13,571	三重 Mie	
406,705	△ 6,831	△ 1.7	129,488	計 Total	
26,051	△ 16,653	△ 39.0	11,826	滋賀 Shiga	大阪 Osaka
71,128	475	0.7	25,557	京都 Kyoto	
245,359	△ 13,063	△ 5.1	94,626	大阪 Osaka	
144,831	△ 16,386	△ 10.2	57,401	兵庫 Hyogo	
27,519	451	1.7	13,085	奈良 Nara	
16,458	△ 1,290	△ 7.3	6,419	和歌山 Wakayama	
531,346	△ 46,466	△ 8.0	208,913	計 Total	
7,109	△ 153	△ 2.1	3,381	鳥取 Tottori	広島 Hiroshima
8,628	△ 287	△ 3.2	3,762	島根 Shimane	
32,032	△ 1,041	△ 3.1	13,547	岡山 Okayama	
61,361	△ 1,539	△ 2.4	20,616	広島 Hiroshima	
20,533	△ 19,049	△ 48.1	8,372	山口 Yamaguchi	
129,663	△ 22,069	△ 14.5	49,678	計 Total	
10,256	△ 929	△ 8.3	5,175	徳島 Tokushima	高松 Takamatsu
15,584	△ 171	△ 1.1	7,040	香川 Kagawa	
20,888	788	3.9	7,974	媛 Ehime	
11,713	92	0.8	3,890	高知 Kochi	
58,442	△ 219	△ 0.4	24,078	計 Total	
113,951	△ 3,493	△ 3.0	42,449	福岡 Fukuoka	福岡 Fukuoka
13,035	966	8.0	5,420	佐賀 Saga	
17,220	△ 1,580	△ 8.4	7,330	長崎 Nagasaki	
144,206	△ 4,106	△ 2.8	55,199	計 Total	
28,906	246	0.9	11,367	熊本 Kumamoto	熊本 Kumamoto
16,288	1,225	8.1	6,341	大分 Oita	
15,963	△ 587	△ 3.5	5,807	宮崎 Miyazaki	
20,299	△ 1,101	△ 5.1	8,956	鹿児島 Kagoshima	
81,456	△ 217	△ 0.3	32,471	計 Total	
39,173	△ 3,804	△ 8.9	7,291	沖縄 Okinawa	沖縄 Okinawa
3,683,928	△ 109,734	△ 2.9	1,250,061	全国計 Grand Total	

(4) 都道府県別の課税状況（その3：不動産所得者）

Statistics of taxation by prefecture (Part 3: Real estate income earners)

所得種類 Income type		所得者別内訳 Breakdown by income earners								
		不動産所得者 Real estate income earners								
		人 Number of Income tax self- assessment	申告納税額 のある者 Number of taxpayers who have income tax self-assessment	還付申告 をした者 Number of filing returns for refund	総所得 金額等 Total net income, etc.	申告納税額 のある者 Number of taxpayers who have income tax self-assessment	還付申告 をした者 Number of filing returns for refund	申告納税額 Amount of self- assessment income tax	還付税額 Refund	
人 Person	人 Person	人 Person	百万円 Million yen	百万円 Million yen	百万円 Million yen	百万円 Million yen	百万円 Million yen	百万円 Million yen		
札幌 Sapporo	北海道 Hokkaido	44,466	26,004	4,856	127,266	113,716	5,634	11,031	206	
仙台 Sendai	青森 Aomori	10,439	6,196	1,097	27,776	24,956	989	2,033	45	
	岩手 Iwate	12,056	7,681	1,440	34,736	31,460	1,579	2,433	58	
	宮城 Miyagi	23,961	16,395	2,020	90,934	84,895	2,592	9,706	84	
	秋田 Akita	7,251	4,185	1,176	19,017	17,104	915	1,386	25	
	山形 Yamagata	10,179	6,169	1,605	30,087	26,999	1,573	2,091	47	
	福島 Fukushima	18,280	11,976	1,843	55,844	51,023	2,120	4,248	65	
	計 Total	82,166	52,602	9,181	258,393	236,437	9,768	21,897	324	
関東信越 Kanto Shinetsu	茨城 Ibaraki	28,113	19,568	2,339	98,687	91,980	3,099	8,945	121	
	栃木 Tochigi	19,610	13,199	1,803	66,448	61,574	2,223	5,954	75	
	群馬 Gunma	21,663	14,873	1,728	68,230	62,631	2,486	4,907	109	
	埼玉 Saitama	92,409	67,458	6,580	427,954	405,429	10,655	51,983	449	
	新潟 Niigata	20,412	12,928	2,404	64,167	58,278	2,880	5,254	81	
	長野 Nagano	23,290	15,463	2,709	68,510	61,615	3,678	4,401	116	
	計 Total	205,497	143,489	17,563	793,996	741,507	25,023	81,445	951	
東京 Tokyo	千葉 Chiba	68,635	47,759	4,813	289,146	271,795	7,641	34,431	369	
	東京 Tokyo	291,419	204,927	25,323	1,381,712	1,294,809	47,629	180,790	5,183	
	神奈川 Kanagawa	133,826	95,677	10,223	642,369	608,141	16,931	84,768	1,862	
	山梨 Yamanashi	10,030	6,738	666	31,154	28,536	1,067	2,182	35	
	計 Total	503,910	355,101	41,025	2,344,381	2,203,281	73,269	302,171	7,448	
金沢 Kanazawa	富山 Toyama	7,111	4,762	796	23,699	21,546	1,217	1,806	39	
	石川 Ishikawa	11,226	7,853	1,035	43,002	39,949	1,541	4,001	56	
	福井 Fukui	7,485	5,090	773	25,806	23,610	1,146	1,909	33	
	計 Total	25,822	17,705	2,604	92,507	85,105	3,903	7,715	128	
名古屋 Nagoya	岐阜 Gifu	22,580	15,552	2,019	74,936	68,508	3,216	5,239	126	
	静岡 Shizuoka	48,872	33,821	4,549	173,046	159,653	6,780	14,326	216	
	愛知 Aichi	105,145	76,615	9,188	441,909	413,206	16,036	41,831	683	
	三重 Mie	15,933	10,775	1,616	55,011	50,315	2,518	4,264	89	
	計 Total	192,530	136,763	17,372	744,902	691,682	28,549	65,660	1,114	
大阪 Osaka	滋賀 Shiga	11,375	8,009	1,075	44,823	41,484	1,896	3,798	87	
	京都 Kyoto	31,159	20,950	2,833	125,832	116,319	4,911	12,475	291	
	大阪 Osaka	98,423	67,436	8,199	443,614	414,951	14,514	49,745	1,011	
	兵庫 Hyogo	52,485	34,709	4,998	206,381	189,882	8,603	20,579	407	
	奈良 Nara	14,298	9,448	1,290	52,881	48,426	2,298	4,540	102	
	和歌山 Wakayama	9,357	5,793	826	29,162	26,233	1,284	2,164	65	
	計 Total	217,097	146,345	19,221	902,693	837,295	33,508	93,299	1,962	
広島 Hiroshima	鳥取 Tottori	4,540	2,886	474	13,467	12,109	639	900	26	
	島根 Shimane	5,451	3,687	506	17,703	16,259	686	1,286	20	
	岡山 Okayama	18,635	12,835	1,690	63,228	58,067	2,582	4,635	90	
	広島 Hiroshima	35,227	24,146	2,903	125,253	115,976	4,320	11,160	164	
	山口 Yamaguchi	12,383	7,799	1,122	35,166	31,744	1,446	2,349	47	
	計 Total	76,236	51,353	6,695	254,817	234,155	9,674	20,330	347	
高松 Takamatsu	徳島 Tokushima	6,217	4,155	600	20,352	18,574	840	1,492	41	
	香川 Kagawa	9,422	6,518	915	30,658	27,983	1,391	2,138	43	
	愛媛 Ehime	13,359	8,825	1,181	41,970	37,986	1,693	3,067	46	
	高知 Kochi	7,484	4,874	700	24,061	21,999	874	1,902	29	
	計 Total	36,482	24,372	3,396	117,041	106,542	4,798	8,599	159	
福岡 Fukuoka	福岡 Fukuoka	50,549	33,756	4,358	199,216	185,130	6,441	21,414	295	
	佐賀 Saga	6,852	4,455	680	21,466	19,570	840	1,592	24	
	長崎 Nagasaki	13,229	8,171	1,069	36,012	32,221	1,372	2,554	47	
	計 Total	70,630	46,382	6,107	256,694	236,920	8,653	25,560	366	
熊本 Kumamoto	熊本 Kumamoto	16,242	10,296	1,517	49,408	44,529	1,974	3,583	79	
	大分 Oita	10,028	6,585	733	29,590	26,935	960	2,033	42	
	宮崎 Miyazaki	8,684	5,441	669	24,852	22,527	825	1,797	28	
	鹿児島 Kagoshima	13,119	7,780	1,170	33,088	29,121	1,465	1,991	59	
	計 Total	48,073	30,102	4,089	136,937	123,111	5,225	9,404	208	
沖縄 Okinawa	沖縄 Okinawa	35,102	26,533	1,383	130,969	123,372	2,348	12,139	139	
全国計 Grand Total		1,538,011	1,056,751	133,492	6,160,596	5,733,122	210,351	659,250	13,351	

(注) この表は「(1) 申告及び処理の状況」を都道府県別に示したものである。

Note: This table shows "(1) Statistics of filing returns and cases processed" by prefecture.

(4) 都道府県別の課税状況 (その4: 給与所得者)

Statistics of taxation by prefecture (Part 4: Employment income earners)

所得種類 Income type		所得者別内訳 Breakdown by income earners							
		給与所得者 Employment income earners							
		人 Number of Income tax self- assessment	申告納税額 のある者 Number of taxpayers who have income tax self-assessment	還付申告 をした者 Number of filing returns for refund	総所得 金額等 Total net income, etc.	申告納税額 のある者 Number of taxpayers who have income tax self-assessment	還付申告 をした者 Number of filing returns for refund	申告納税額 Amount of self- assessment income tax	還付税額 Refund
人 Person	人 Person	人 Person	百万円 Million yen	百万円 Million yen	百万円 Million yen	百万円 Million yen	百万円 Million yen		
札幌 Sapporo	北海道 Hokkaido	411,259	101,859	288,959	1,737,264	623,593	1,073,598	19,176	20,188
仙台 Sendai	青森 Aomori	99,268	22,773	71,392	339,520	125,624	205,431	3,825	3,717
	岩手 Iwate	104,897	25,327	73,993	359,495	130,748	219,548	3,710	4,148
	宮城 Miyagi	193,905	45,039	138,529	826,990	286,361	518,267	9,055	9,775
	秋田 Akita	85,357	19,200	62,447	284,733	96,833	181,539	2,566	3,229
	山形 Yamagata	92,216	22,410	64,768	334,210	121,194	204,432	3,322	3,610
	福島 Fukushima	141,651	36,356	97,675	562,295	219,659	328,637	6,570	6,691
	計 Total	717,294	171,105	508,804	2,707,243	980,420	1,657,854	29,048	31,171
関東信越 Kanto Shinetsu	茨城 Ibaraki	236,342	54,947	170,137	1,031,250	348,045	656,730	10,710	12,722
	栃木 Tochigi	152,816	37,961	107,048	684,593	252,139	415,747	7,836	8,020
	群馬 Gunma	149,853	38,418	103,402	668,788	256,796	394,880	7,982	7,781
	埼玉 Saitama	655,692	147,079	473,199	3,154,009	984,460	2,082,480	30,749	38,770
	新潟 Niigata	176,150	45,033	121,894	695,414	258,764	418,893	7,282	7,339
	長野 Nagano	174,889	44,248	121,527	726,225	267,501	440,403	7,487	8,576
	計 Total	1,545,742	367,686	1,097,207	6,960,279	2,367,706	4,409,134	72,046	83,208
東京 Tokyo	千葉 Chiba	566,051	123,812	411,941	2,919,350	886,835	1,959,039	28,149	36,593
	東京 Tokyo	1,774,708	418,521	1,283,211	12,802,097	4,632,779	7,987,640	219,810	180,596
	神奈川 Kanagawa	931,795	205,949	680,013	5,406,764	1,661,562	3,626,461	58,567	67,342
	山梨 Yamanashi	69,573	19,418	46,467	303,560	126,522	170,351	4,104	3,332
	計 Total	3,342,127	767,700	2,421,632	21,431,770	7,307,699	13,743,491	310,629	287,863
金沢 Kanazawa	富山 Toyama	84,587	22,610	58,041	363,144	135,616	219,129	3,657	3,983
	石川 Ishikawa	93,684	24,984	63,693	414,269	159,204	244,842	4,760	4,531
	福井 Fukui	62,020	17,259	41,913	273,287	109,207	158,272	3,325	3,056
	計 Total	240,291	64,853	163,647	1,050,700	404,027	622,243	11,742	11,571
名古屋 Nagoya	岐阜 Gifu	179,700	46,831	124,045	785,599	291,461	474,900	8,737	8,590
	静岡 Shizuoka	297,523	79,102	202,301	1,359,708	510,666	813,878	15,923	15,065
	愛知 Aichi	680,461	162,241	483,780	3,654,117	1,263,694	2,303,740	43,396	43,359
	三重 Mie	148,693	35,875	105,282	669,120	229,430	423,206	6,631	7,368
	計 Total	1,306,377	324,049	915,408	6,468,544	2,295,251	4,015,724	74,686	74,381
大阪 Osaka	滋賀 Shiga	122,542	26,668	89,253	561,228	171,126	374,266	5,021	6,831
	京都 Kyoto	216,447	51,106	153,384	1,111,082	383,266	702,789	12,857	14,839
	大阪 Osaka	753,924	160,527	552,007	3,943,072	1,247,585	2,601,271	42,171	53,028
	兵庫 Hyogo	480,073	101,788	353,078	2,551,471	804,423	1,689,972	28,222	32,657
	奈良 Nara	106,235	23,408	76,861	538,484	176,195	349,531	5,664	6,899
	和歌山 Wakayama	65,316	16,496	45,175	283,164	106,734	169,390	3,331	3,307
	計 Total	1,744,537	379,993	1,269,758	8,988,502	2,889,327	5,887,220	97,268	117,560
広島 Hiroshima	鳥取 Tottori	43,981	11,229	30,258	164,201	61,516	98,257	1,745	1,853
	島根 Shimane	55,771	15,524	37,420	206,199	81,488	119,664	2,223	2,103
	岡山 Okayama	150,368	39,149	102,668	669,897	253,448	397,935	7,811	7,648
	広島 Hiroshima	230,374	64,229	153,255	1,086,013	420,682	637,162	13,088	11,664
	山口 Yamaguchi	101,264	29,161	66,562	423,729	165,592	247,042	4,450	4,419
	計 Total	581,758	159,292	390,163	2,550,039	982,725	1,500,061	29,318	27,686
高松 Takamatsu	徳島 Tokushima	53,260	13,263	37,295	241,800	89,306	147,397	2,998	2,687
	香川 Kagawa	75,312	20,758	50,619	335,374	130,326	197,005	3,944	3,584
	愛媛 Ehime	88,429	24,586	58,570	399,311	163,660	225,653	5,206	4,244
	高知 Kochi	45,340	13,433	29,544	189,024	84,148	100,830	2,705	1,994
	計 Total	262,341	72,040	176,028	1,165,508	467,439	670,885	14,854	12,508
福岡 Fukuoka	福岡 Fukuoka	401,873	94,691	284,355	1,874,026	670,872	1,156,046	22,036	23,507
	佐賀 Saga	73,360	17,844	51,449	266,359	96,419	162,688	2,711	3,104
	長崎 Nagasaki	92,846	25,605	61,930	363,785	146,960	207,524	4,371	3,977
	計 Total	568,079	138,140	397,734	2,504,169	914,252	1,526,258	29,118	30,588
熊本 Kumamoto	熊本 Kumamoto	128,120	31,431	88,976	527,314	200,955	312,187	6,439	6,475
	大分 Oita	72,417	19,291	48,761	310,109	124,422	177,556	4,041	3,522
	宮崎 Miyazaki	71,629	19,436	47,607	282,956	120,959	154,070	4,024	3,124
	鹿児島 Kagoshima	111,191	31,236	73,259	447,388	191,910	243,072	6,144	5,296
	計 Total	383,357	101,394	258,603	1,567,767	638,246	886,885	20,648	18,416
沖縄 Okinawa	沖縄 Okinawa	95,782	30,997	58,456	365,375	168,983	185,399	5,718	4,041
全国計 Grand Total		11,198,944	2,679,108	7,946,399	57,497,161	20,039,667	36,178,752	714,252	719,180

(注) この表は「(1) 申告及び処理の状況」を都道府県別に示したものである。
 Note: This table shows "(1) Statistics of filing returns and cases processed" by prefecture.

(4) 都道府県別の課税状況 (その5: 雑所得者)

Statistics of taxation by prefecture (Part 5: Miscellaneous income earners)

所得種類 Income type		所得者別内訳 Breakdown by income earners							
		雑所得者 Miscellaneous income earners							
		人 Number of Income tax self- assessment	申告納税額 のある者 Number of taxpayers who have income tax self-assessment	還付申告 をした者 Number of filing returns for refund	総所得 金額等 Total net income, etc.	申告納税額 のある者 Number of taxpayers who have income tax self-assessment	還付申告 をした者 Number of filing returns for refund	申告納税額 Amount of self- assessment income tax	還付税額 Refund
人 Person	人 Person	人 Person	百万円 Million yen	百万円 Million yen	百万円 Million yen	百万円 Million yen	百万円 Million yen		
札幌 Sapporo	北海道 Hokkaido	195,229	26,486	136,602	250,332	65,535	173,241	2,390	4,078
仙台 Sendai	青森 Aomori	47,602	5,965	34,322	52,888	13,044	37,531	307	818
	岩手 Iwate	58,341	7,690	42,151	61,859	16,164	42,883	387	1,034
	宮城 Miyagi	97,856	13,858	70,028	130,867	34,123	91,707	1,104	2,236
	秋田 Akita	45,587	5,164	34,153	48,362	10,546	35,756	252	793
	山形 Yamagata	52,621	6,447	39,019	56,994	12,892	41,353	275	990
	福島 Fukushima	79,054	10,883	56,037	90,017	23,003	62,761	584	1,555
	計 Total	381,061	50,007	275,710	440,987	109,773	311,991	2,909	7,426
関東信越 Kanto Shinetsu	茨城 Ibaraki	140,364	17,866	107,188	204,613	46,144	153,819	1,694	3,561
	栃木 Tochigi	84,372	11,222	61,693	113,043	27,330	82,130	840	2,132
	群馬 Gunma	79,390	11,597	56,111	104,890	27,704	73,479	871	1,849
	埼玉 Saitama	328,544	48,941	234,133	515,021	136,032	363,925	6,276	9,616
	新潟 Niigata	103,903	14,112	73,840	121,922	30,483	85,319	1,103	2,138
	長野 Nagano	114,657	17,039	81,718	143,370	39,267	98,410	1,080	2,777
	計 Total	851,230	120,777	614,683	1,202,858	306,960	857,083	11,864	22,073
東京 Tokyo	千葉 Chiba	295,004	44,051	210,070	489,784	123,247	352,574	5,027	9,678
	東京 Tokyo	569,386	94,049	375,168	1,043,772	393,593	622,079	38,047	24,380
	神奈川 Kanagawa	447,101	66,207	320,485	804,258	210,689	573,385	10,019	16,679
	山梨 Yamanashi	38,604	6,475	26,114	50,312	15,510	32,855	531	840
	計 Total	1,350,095	210,782	931,837	2,388,125	743,039	1,580,894	53,623	51,576
金沢 Kanazawa	富山 Toyama	56,817	7,955	41,707	74,554	18,655	53,059	592	1,466
	石川 Ishikawa	52,878	7,862	37,191	67,388	18,746	45,776	712	1,193
	福井 Fukui	37,095	6,094	25,251	47,750	13,967	31,526	440	875
	計 Total	146,790	21,911	104,149	189,692	51,368	130,362	1,744	3,534
名古屋 Nagoya	岐阜 Gifu	93,905	15,155	65,146	129,332	37,355	86,834	1,204	2,310
	静岡 Shizuoka	165,993	28,376	111,299	253,440	86,920	156,192	5,059	4,247
	愛知 Aichi	322,134	50,465	225,229	498,659	139,293	343,281	5,705	9,619
	三重 Mie	93,795	12,421	69,387	135,699	29,750	100,994	755	2,575
	計 Total	675,827	106,417	471,061	1,017,130	293,319	687,301	12,723	18,751
大阪 Osaka	滋賀 Shiga	74,299	9,909	55,252	108,721	25,778	79,487	918	2,114
	京都 Kyoto	115,537	15,468	79,795	164,294	44,690	112,589	2,703	3,467
	大阪 Osaka	336,932	42,091	237,241	508,977	129,291	360,141	7,203	11,079
	兵庫 Hyogo	265,778	33,393	195,255	408,648	99,663	294,843	6,171	8,447
	奈良 Nara	72,711	8,763	55,379	118,867	25,293	90,256	1,116	2,547
	和歌山 Wakayama	43,365	5,318	31,908	56,533	13,542	40,609	699	1,008
	計 Total	908,622	114,942	654,830	1,366,040	338,257	977,926	18,810	28,662
広島 Hiroshima	鳥取 Tottori	30,459	3,714	22,051	35,534	8,744	24,966	328	655
	島根 Shimane	38,169	5,525	27,220	44,544	11,614	30,764	264	718
	岡山 Okayama	97,515	13,582	70,104	122,230	33,522	83,458	1,208	2,311
	広島 Hiroshima	145,962	23,531	101,757	197,469	56,466	132,703	1,914	3,414
	山口 Yamaguchi	81,101	12,409	58,373	110,785	31,973	74,660	2,567	1,680
	計 Total	393,206	58,761	279,505	510,562	142,320	346,551	6,281	8,778
高松 Takamatsu	徳島 Tokushima	34,395	3,500	26,167	42,591	8,502	32,453	316	844
	香川 Kagawa	50,782	6,541	37,621	67,132	17,328	47,349	804	1,374
	愛媛 Ehime	59,483	7,441	42,855	73,431	17,635	52,437	666	1,342
	高知 Kochi	32,417	4,075	23,744	37,154	9,077	26,587	282	675
	計 Total	177,077	21,557	130,387	220,308	52,542	158,826	2,068	4,236
福岡 Fukuoka	福岡 Fukuoka	216,412	26,769	154,428	289,945	71,510	206,437	3,396	5,716
	佐賀 Saga	40,223	5,286	28,818	47,186	11,881	33,074	326	863
	長崎 Nagasaki	58,504	7,993	41,582	71,098	18,249	49,591	576	1,167
	計 Total	315,139	40,048	224,828	408,230	101,640	289,102	4,298	7,746
熊本 Kumamoto	熊本 Kumamoto	70,192	8,995	49,343	84,623	21,117	59,762	709	1,541
	大分 Oita	46,624	6,443	32,103	59,273	15,027	41,319	347	1,004
	宮崎 Miyazaki	42,105	5,274	28,805	46,835	11,548	32,839	296	816
	鹿児島 Kagoshima	65,568	9,216	45,518	76,374	20,661	51,999	589	1,237
	計 Total	224,489	29,928	155,769	267,104	68,353	185,919	1,941	4,598
沖縄 Okinawa	沖縄 Okinawa	37,066	6,479	22,028	41,074	15,478	23,717	733	639
全国計 Grand Total		5,655,831	808,095	4,001,389	8,302,444	2,288,583	5,722,911	119,384	162,098

(注) この表は「(1) 申告及び処理の状況」を都道府県別に示したものである。

Note: This table shows "(1) Statistics of filing returns and cases processed" by prefecture.

(4) 都道府県別の課税状況 (その6:他の区分に該当しない所得者)

Statistics of taxation by prefecture (Part 6: Other income earners)

所得種類 Income type		所得者別内訳 Breakdown by income earners							
		他の区分に該当しない所得者 Income earners not otherwise classified							
		人 員	申告納税額 のある者	還付申告 をした者	総所得 金額等	申告納税額 のある者	還付申告 をした者	申告納税額	還付税額
Regional Taxation Bureau / Prefecture	Number of Income tax self- assessment	Number of taxpayers who have income tax self-assessment	Number of filing returns for refund	Total net income, etc.	Number of taxpayers who have income tax self-assessment	Number of filing returns for refund	Amount of self- assessment income tax	Refund	
	人 Person	人 Person	人 Person	百万円 Million yen	百万円 Million yen	百万円 Million yen	百万円 Million yen	百万円 Million yen	
札幌 Sapporo	北海道 Hokkaido	23,389	11,664	10,098	248,030	223,372	23,332	29,490	1,554
仙台 Sendai	青森 Aomori	4,777	2,296	2,048	25,405	22,214	2,958	2,688	209
	岩手 Iwate	4,867	2,420	2,095	36,350	32,077	4,001	3,994	241
	宮城 Miyagi	9,724	5,399	3,711	123,221	111,959	10,911	14,880	987
	秋田 Akita	3,102	1,504	1,350	19,529	15,638	3,764	1,843	197
	山形 Yamagata	4,197	1,837	2,029	32,750	28,729	3,666	4,060	265
	福島 Fukushima	7,405	3,830	3,016	67,064	57,708	8,958	7,259	535
	計 Total	34,072	17,286	14,249	304,320	268,324	34,258	34,724	2,435
関東信越 Kanto Shinetsu	茨城 Ibaraki	13,362	7,374	5,125	135,806	121,050	14,192	15,911	954
	栃木 Tochigi	9,453	4,936	3,882	99,145	87,626	11,121	11,430	768
	群馬 Gunma	9,621	5,066	3,973	103,457	92,768	10,117	12,394	753
	埼玉 Saitama	41,817	21,226	18,322	663,897	610,989	51,417	84,455	3,539
	新潟 Niigata	10,330	4,432	5,168	77,753	66,290	11,015	8,199	844
	長野 Nagano	11,465	5,332	5,434	119,228	106,333	12,401	14,261	971
	計 Total	96,048	48,366	41,904	1,199,286	1,085,056	110,264	146,650	7,828
東京 Tokyo	千葉 Chiba	37,322	18,398	16,724	518,652	468,194	48,752	64,294	3,531
	東京 Tokyo	118,175	56,534	56,402	3,904,284	3,636,612	261,568	510,768	21,086
	神奈川 Kanagawa	62,998	29,257	30,556	1,019,364	924,373	92,728	125,584	6,916
	山梨 Yamanashi	4,242	2,481	1,452	49,017	45,133	3,640	6,677	300
	計 Total	222,737	106,670	105,134	5,491,318	5,074,311	406,688	707,323	31,832
金沢 Kanazawa	富山 Toyama	6,110	2,368	3,440	43,146	35,340	7,614	4,310	612
	石川 Ishikawa	6,154	3,064	2,722	66,559	58,443	7,898	7,419	536
	福井 Fukui	3,913	1,756	1,939	42,108	34,684	7,255	4,386	395
	計 Total	16,177	7,188	8,101	151,814	128,468	22,767	16,115	1,543
名古屋 Nagoya	岐阜 Gifu	12,591	5,585	6,264	115,688	100,847	14,389	13,246	1,125
	静岡 Shizuoka	22,928	10,492	11,048	234,183	205,791	27,342	27,011	2,110
	愛知 Aichi	56,556	24,068	29,859	767,628	684,713	81,118	92,971	6,454
	三重 Mie	10,554	4,439	5,467	96,708	83,882	12,517	11,281	990
	計 Total	102,629	44,584	52,638	1,214,207	1,075,233	135,366	144,508	10,679
大阪 Osaka	滋賀 Shiga	7,888	3,596	3,855	73,829	62,990	10,585	8,084	716
	京都 Kyoto	16,356	7,039	8,353	243,160	217,405	24,912	29,437	1,770
	大阪 Osaka	48,995	20,645	25,563	783,652	699,916	81,413	96,046	6,686
	兵庫 Hyogo	35,764	14,448	19,348	489,292	433,189	54,751	58,645	5,081
	奈良 Nara	9,629	3,594	5,588	87,012	72,932	13,804	9,508	1,181
	和歌山 Wakayama	4,772	2,008	2,448	33,760	28,220	5,330	3,500	541
	計 Total	123,404	51,330	65,155	1,710,704	1,514,653	190,795	205,221	15,977
広島 Hiroshima	鳥取 Tottori	2,587	1,133	1,281	16,592	13,919	2,600	1,702	181
	島根 Shimane	2,809	1,294	1,323	17,037	13,734	3,183	1,607	222
	岡山 Okayama	10,229	4,837	4,785	96,703	84,918	11,415	11,468	847
	広島 Hiroshima	15,110	6,980	7,257	187,704	168,132	19,014	22,069	1,351
	山口 Yamaguchi	6,695	3,014	3,249	45,861	38,760	6,815	4,821	527
	計 Total	37,430	17,258	17,895	363,896	319,463	43,027	41,666	3,128
高松 Takamatsu	徳島 Tokushima	4,228	1,641	2,320	30,180	23,755	6,237	3,018	583
	香川 Kagawa	5,895	2,477	3,108	46,859	39,729	6,935	5,029	567
	愛媛 Ehime	6,793	3,154	3,217	62,216	54,023	7,921	7,031	551
	高知 Kochi	3,063	1,543	1,291	34,250	31,247	2,885	3,473	229
	計 Total	19,979	8,815	9,936	173,506	148,753	23,979	18,551	1,930
福岡 Fukuoka	福岡 Fukuoka	25,069	13,204	10,181	346,436	318,035	27,470	43,230	2,392
	佐賀 Saga	3,421	1,795	1,363	31,351	28,237	2,960	3,594	241
	長崎 Nagasaki	5,081	2,626	1,965	39,290	31,911	7,088	3,784	323
	計 Total	33,571	17,625	13,509	417,077	378,184	37,517	50,608	2,955
熊本 Kumamoto	熊本 Kumamoto	8,477	4,509	3,391	87,912	80,121	7,317	10,467	506
	大分 Oita	4,645	2,613	1,649	51,876	47,222	4,407	6,117	313
	宮崎 Miyazaki	5,220	2,930	1,565	41,793	37,646	3,766	4,766	241
	鹿児島 Kagoshima	6,370	3,839	2,003	51,723	46,678	4,713	6,041	340
	計 Total	24,712	13,891	8,608	233,304	211,666	20,203	27,392	1,400
沖縄 Okinawa	沖縄 Okinawa	6,404	4,524	1,451	117,058	111,998	4,730	15,626	354
全国計 Grand Total		740,552	349,201	348,678	11,624,519	10,539,483	1,052,926	1,437,875	81,615

(注) この表は「(1) 申告及び処理の状況」を都道府県別に示したものである。

Note: This table shows "(1) Statistics of filing returns and cases processed" by prefecture.

2-2 所得階級別人員

Number of income earners by Income Range

(1) 所得階級別人員 (その1)

(単位: 人)

Number of income earners by income range (Part 1)

(In persons)

区 分 Type	人員 Number of Income tax self-assessment	所得者別内訳 Breakdown by income earners								
		申告納税額のある者 Number of taxpayers who have income tax self-assessment		還付申告をした者 Number of filing returns for refund		事業所得者 Operating income earners			不動産所得者 Real estate income earners	
		申告納税額のある者 Number of taxpayers who have income tax self-assessment	還付申告をした者 Number of filing returns for refund	申告納税額のある者 Number of taxpayers who have income tax self-assessment	還付申告をした者 Number of filing returns for refund	申告納税額のある者 Number of taxpayers who have income tax self-assessment	還付申告をした者 Number of filing returns for refund	申告納税額のある者 Number of taxpayers who have income tax self-assessment	還付申告をした者 Number of filing returns for refund	
70万円以下 0.7 million yen or less	4,398,033	104,962	2,297,019	1,221,336	41,605	294,614	286,261	15,250	45,039	
100万円 "	1,357,293	239,971	832,712	302,162	90,929	89,065	109,785	40,927	15,285	
150万円 "	2,715,061	605,167	1,828,793	413,757	195,785	107,645	157,768	97,056	20,850	
200万円 "	2,430,438	737,196	1,562,320	332,551	205,366	74,533	132,177	102,236	14,787	
250万円 "	1,945,875	689,607	1,175,069	274,951	188,203	55,612	110,803	94,200	10,186	
300万円 "	1,520,446	579,633	880,324	225,756	161,493	43,781	96,142	85,862	7,267	
400万円 "	2,283,907	872,201	1,305,188	325,712	236,404	63,660	155,685	144,080	9,259	
500万円 "	1,553,507	582,128	892,778	204,798	149,015	43,340	115,739	109,902	5,014	
600万円 "	1,073,013	398,190	640,256	129,365	95,729	29,676	83,104	80,223	2,564	
700万円 "	776,579	293,845	472,306	84,159	62,622	20,600	61,088	59,704	1,258	
800万円 "	549,531	216,374	329,265	57,175	42,302	14,622	46,086	45,330	707	
1,000万円 "	686,293	290,498	392,404	68,910	50,142	18,645	61,500	60,835	619	
1,200万円 "	412,370	186,074	224,670	37,888	26,991	10,848	35,635	35,337	269	
1,500万円 "	366,698	187,772	177,705	33,443	24,462	8,938	31,207	30,990	200	
2,000万円 "	345,618	195,641	149,288	29,406	23,291	6,086	25,790	25,679	100	
3,000万円 "	273,636	172,634	100,842	23,643	20,652	2,980	17,461	17,398	57	
5,000万円 "	139,690	102,400	37,187	15,253	14,419	818	8,321	8,296	24	
1億円 "	66,936	53,178	13,705	7,994	7,631	346	2,826	2,814	6	
2億円 "	19,945	16,716	3,180	2,067	1,880	145	535	535	-	
5億円 "	6,930	6,173	747	436	408	22	90	89	1	
10億円 "	1,466	1,343	123	53	52	1	6	6	-	
20億円 "	579	533	45	13	13	-	2	2	-	
50億円 "	252	244	8	7	7	-	-	-	-	
100億円 "	52	51	1	-	-	-	-	-	-	
100億円 超 Over 10 billion yen	25	25	-	-	-	-	-	-	-	
合 計 Total	22,924,173	8,656,556	13,315,935	3,790,835	1,639,401	885,977	1,538,011	1,056,751	133,492	

調査対象等: 令和4年分の申告所得税について、令和5年3月31日までに申告又は処理(更正、決定等)した者の令和5年6月30日現在の総所得金額等により区分してその分布を示したものである。

(注) 合計欄の内書は、「変動所得及び臨時所得の平均課税」の適用を受けた者を掲げた。

- 用語の説明: 1 総所得金額等とは、総所得金額(利子、配当、不動産、事業、給与、譲渡、一時、雑の各所得金額の合計)、分離譲渡所得、株式等に係る譲渡所得等、上場株式等の配当等に係る配当所得、先物取引に係る雑所得等、山林所得、退職所得の各金額の合計額をいい、損益通算、純損失及び雑損失の繰越控除後の金額をいう。
- 2 変動所得及び臨時所得の平均課税とは、所得税の納税義務者に変動所得(漁獲から生ずる所得、原稿又は作曲の報酬、著作権の使用料による所得)又は臨時所得(職業野球選手の契約金等で臨時に発生する所得)がある場合の税額計算上の特別な方法である。変動所得の金額は、年により著しく変動しがちであり、臨時所得の金額は数年間分に見合う所得の金額が特定の時期に一括して支払われる性質のものであるため、これらの所得は、毎年ほぼ平均して所得の発生する者と比較すると累進税率の関係から税負担に不均衡が生ずる。この面を調整するため一定の条件に該当する変動所得又は臨時所得を有する納税義務者については、その納税義務者の選択により、特別な税額の計算が認められている。

Subject of survey: With respect to person who filed final returns or whose cases processed (correction or determination) for Income Tax were completed for 2022 by March 31, 2023, statistics of distribution by range classified by total net income as of June 30 is shown.

Note: "Including" in the column of "Total" shows the number of taxpayers for whom "Averaging taxation on fluctuating income and temporary income" was applied.

Terminology: 1 Total net income, etc. means the sum of total net income (total of interest income, dividend income, real estate income, business income, capital gains, occasional income and miscellaneous income), amount of capital gains for the separate transfer and stocks, income from dividends of listed stock type, miscellaneous income etc. that lie forward business, timber income, and retirement income, which is the total income after the deduction of the carried-over aggregation of profit and loss, net loss, and casualty loss.

2 "Averaging taxation on fluctuating income and temporary income" means a special method of computation of amount of income tax for taxpayers who have fluctuating income (such as income from fishing, remuneration for writing or music composition, and royalties for copyright) or temporary income (such as contract money for baseball players). The amount of fluctuating income tends to fluctuate heavily by year and the amount of temporary income is in nature lump sum money which covers income for several years. These income earners suffer unfair burden of tax due to progressive tax rate compared to those who earn rather stable income every year. To adjust this problem, the taxpayers who have fluctuating income or temporary income that meets a certain condition can choose a special computing system of tax.

(1) 所得階級別人員 (その2)

(単位:人)
(In persons)

Number of income earners by income range (Part 2)

区 分 Type	所 得 者 別 内 訳 Breakdown by income earners									
	給与 所得者 Employment income earners	申告納税額 のある者 Number of taxpayers who have income tax self-assessment		還付申告 をした者 Number of filing returns for refund	雑所得者 Miscellaneous income earners	申告納税額 のある者 Number of taxpayers who have income tax self-assessment		還付申告 をした者 Number of filing returns for refund	他の区分に 該当しない 所得者 Other income earners	
		申告納税額 のある者 Number of taxpayers who have income tax self-assessment	還付申告 をした者 Number of filing returns for refund			申告納税額 のある者 Number of taxpayers who have income tax self-assessment	還付申告 をした者 Number of filing returns for refund		申告納税額 のある者 Number of taxpayers who have income tax self-assessment	還付申告 をした者 Number of filing returns for refund
70万円以下 0.7 million yen or less	979,517	27,238	764,557	1,696,340	16,060	1,015,945	214,579	4,809	176,864	
100万円 " 1	420,901	54,607	332,690	491,578	44,515	375,741	32,867	8,993	19,931	
150万円 " 1.5	933,857	157,802	727,582	1,168,229	139,324	949,110	41,450	15,200	23,606	
200万円 " 2	1,004,444	225,222	738,938	927,246	189,392	716,140	34,020	14,980	17,922	
250万円 " 2.5	975,567	247,043	690,999	556,316	146,846	403,884	28,238	13,315	14,388	
300万円 " 3	835,731	223,501	577,385	337,108	95,618	239,653	25,709	13,159	12,238	
400万円 " 4	1,455,442	377,639	1,000,723	303,313	89,959	212,258	43,755	24,119	19,288	
500万円 " 5	1,100,135	267,158	768,167	97,315	34,912	62,063	35,520	21,141	14,194	
600万円 " 6	797,649	186,287	581,320	34,532	17,761	16,643	28,363	18,190	10,053	
700万円 " 7	592,748	145,837	437,686	15,125	9,802	5,252	23,459	15,880	7,510	
800万円 " 8	418,783	109,335	305,963	7,773	5,633	2,097	19,714	13,774	5,876	
1,000万円 " 10	516,502	150,050	363,332	7,274	5,726	1,521	32,107	23,745	8,287	
1,200万円 " 12	311,847	102,181	208,203	3,453	2,963	474	23,547	18,602	4,876	
1,500万円 " 15	272,165	107,163	163,918	2,821	2,519	287	27,062	22,638	4,362	
2,000万円 " 20	257,488	117,699	139,215	2,553	2,398	151	30,381	26,574	3,736	
3,000万円 " 30	197,088	101,900	95,138	2,073	1,994	74	33,371	30,690	2,593	
5,000万円 " 50	86,094	51,164	34,892	1,412	1,354	53	28,610	27,167	1,400	
1億円 " 0.1 billion yen or less	33,360	20,983	12,366	857	812	38	21,899	20,938	949	
2億円 " 0.2	7,464	4,813	2,649	314	311	3	9,565	9,177	383	
5億円 " 0.5	1,818	1,260	558	146	143	2	4,440	4,273	164	
10億円 " 1	247	161	86	34	34	-	1,126	1,090	36	
20億円 " 2	79	49	30	12	12	-	473	457	15	
50億円 " 5	18	16	2	5	5	-	222	216	6	
100億円 " 10	-	-	-	-	-	-	52	51	1	
100億円 超 Over 10 billion yen	-	-	-	2	2	-	23	23	-	
合 計 Total	11,198,944	2,679,108	7,946,399	5,655,831	808,095	4,001,389	740,552	349,201	348,678	

(1) 所得階級別人員 (その3:再掲)

(単位:人)

Taxpayers by income range (Part 3: retabulated)

(In persons)

区 分 Type	譲渡所得 を有する者			うち短期譲 渡所得を有 する者			山林所得 を有する者		
	申告納税額 のある者 Number of taxpayers who have income tax self-assessment	還付申告 をした者 Number of filing returns for refund	申告納税額 のある者 Number of taxpayers who have income tax self-assessment	申告納税額 のある者 Number of taxpayers who have income tax self-assessment	還付申告 をした者 Number of filing returns for refund	申告納税額 のある者 Number of taxpayers who have income tax self-assessment	申告納税額 のある者 Number of taxpayers who have income tax self-assessment	還付申告 をした者 Number of filing returns for refund	
70万円以下 0.7 million yen or less	79,961	42,680	21,269	20,030	9,902	6,357	3,018	1,541	1,027
100万円 " 1	22,811	17,543	3,109	4,190	2,745	943	715	520	125
150万円 " 1.5	28,138	23,903	2,932	4,838	3,529	910	711	577	99
200万円 " 2	22,817	20,756	1,551	2,930	2,306	429	383	333	41
250万円 " 2.5	17,632	16,446	964	1,983	1,653	249	274	250	21
300万円 " 3	16,833	16,092	615	1,511	1,305	164	174	157	14
400万円 " 4	26,807	25,912	757	2,096	1,870	187	224	207	15
500万円 " 5	21,238	20,669	462	1,395	1,245	117	110	104	4
600万円 " 6	16,752	16,389	298	967	887	60	76	71	3
700万円 " 7	14,391	14,152	192	737	699	32	40	39	1
800万円 " 8	12,170	11,957	153	516	477	25	25	24	-
1,000万円 " 10	20,365	20,101	202	709	674	27	42	39	2
1,200万円 " 12	14,957	14,762	136	501	466	28	25	25	-
1,500万円 " 15	17,285	17,107	127	527	493	26	22	21	1
2,000万円 " 20	19,275	19,073	128	557	525	20	14	14	-
3,000万円 " 30	21,608	21,387	138	564	534	25	11	10	1
5,000万円 " 50	18,708	18,552	118	479	454	21	8	8	-
1億円 " 0.1 billion yen or less	13,914	13,792	111	375	361	13	3	3	-
2億円 " 0.2	5,416	5,355	57	191	173	17	-	-	-
5億円 " 0.5	1,936	1,907	27	66	62	4	-	-	-
10億円 " 1	335	331	4	13	13	-	-	-	-
20億円 " 2	97	97	-	8	8	-	-	-	-
50億円 " 5	22	21	-	2	1	-	-	-	-
100億円 " 10	1	1	-	-	-	-	-	-	-
100億円 超 Over 10 billion yen	-	-	-	-	-	-	-	-	-
合 計 Total	外 25,143	外 8,607	外 11,165				外 283	外 76	外 176
	Excluding	Excluding	Excluding	45,185	30,382	9,654	Excluding	Excluding	Excluding
	413,469	358,985	33,350				5,875	3,943	1,354

(注) 「譲渡所得を有する者」及び「山林所得を有する者」欄の人員は、確定申告をした者のうち、譲渡所得(「株式等の譲渡所得等」を除く。)又は山林所得を有する者について、その譲渡所得又は山林所得だけについて所得金額を階級区分して再掲した。
なお、外書は、譲渡所得又は山林所得が損失である者を掲げた。

Note: Number of income earners in the column of "Capital gains" and "Forestry income" shows the number of those who are listed in the column of "Total net income, etc." and who have capital gains or timber income. Amount of income only for capital gains or timber income is classified. "Excluding" shows the number of those for whom capital gains or timber income was loss.

(2) 青色申告者

Income earners filing blue returns

区分 Type	人員			所得者別内訳 Breakdown by income earners					
	Number of Income tax self- assessment	申告納税額 のある者 Number of taxpayers who have income tax self-assessment	還付申告 をした者 Number of filing returns for refund	事業所得者			不動産 所得者		
				Operating income earners	申告納税額 のある者 Number of taxpayers who have income tax self-assessment	還付申告 をした者 Number of filing returns for refund	Real estate income earners	申告納税額 のある者 Number of taxpayers who have income tax self-assessment	還付申告 をした者 Number of filing returns for refund
70万円以下 0.7 million yen or less	1,535,470	29,823	482,687	740,891	16,844	165,310	165,687	7,524	24,426
100万円 "	332,243	72,734	128,978	164,631	40,742	49,744	59,176	19,643	8,525
150万円 "	515,401	190,671	203,844	234,209	99,925	62,787	90,586	53,142	12,526
200万円 "	456,834	231,401	166,850	196,594	113,691	46,258	80,737	61,083	9,469
250万円 "	398,666	231,489	132,754	169,158	110,738	36,098	71,248	59,794	7,035
300万円 "	339,727	212,906	104,085	144,297	99,906	29,482	64,676	57,257	5,196
400万円 "	540,542	354,514	155,327	221,749	157,940	44,585	110,051	101,332	6,905
500万円 "	397,940	270,468	109,351	151,874	109,811	32,102	86,609	81,974	3,949
600万円 "	285,641	201,891	76,143	102,361	75,770	23,206	65,133	62,764	2,110
700万円 "	209,508	152,109	54,711	69,694	51,996	16,861	49,584	48,402	1,072
800万円 "	156,100	114,889	40,197	49,000	36,272	12,513	38,291	37,644	605
1,000万円 "	207,749	154,130	52,832	60,529	44,012	16,417	52,371	51,793	539
1,200万円 "	129,029	95,255	33,356	34,264	24,271	9,948	31,230	30,961	242
1,500万円 "	120,689	90,957	29,473	30,824	22,370	8,417	27,789	27,594	181
2,000万円 "	115,384	88,603	26,613	27,628	21,789	5,811	23,447	23,345	96
3,000万円 "	100,542	79,467	21,004	22,504	19,635	2,859	16,141	16,089	50
5,000万円 "	64,021	54,250	9,732	14,744	13,950	783	7,786	7,767	19
1億円 " 0.1 billion yen or less	34,570	30,210	4,341	7,754	7,409	332	2,646	2,636	6
2億円 "	10,917	9,659	1,215	2,015	1,832	141	502	502	-
5億円 "	3,805	3,474	325	418	390	22	84	83	1
10億円 "	732	675	57	48	47	1	6	6	-
20億円 "	289	274	15	11	11	-	2	2	-
50億円 "	111	109	2	6	6	-	-	-	-
100億円 "	22	22	-	-	-	-	-	-	-
100億円 超 Over 10 billion yen	9	9	-	-	-	-	-	-	-
合計 Total	5,955,941	2,669,989	1,833,892	2,445,203	1,069,357	563,677	1,043,782	751,337	82,952

調査対象等： この表は、「(1) 所得階級別人員」について、青色申告者を示したものである。

用語の説明： 青色申告とは、納税義務者が一定の帳簿に正確な記帳をして、これに基づいた正確な申告と完全な納税をすることを目的として設けられている制度である。青色申告が認められているのは事業所得、不動産所得及び山林所得であり、青色申告をした者には税務計算上種々の特典がある。

Subject of survey: This table shows those who filed blue returns with respect "(1) Number of income earners by income range".

Terminology: Blue return means a system which was established in order to enable taxpayers to make an entry correctly in a specified book and to pay tax fully. Those who are admitted to use blue returns are operating income earners, rental estimate income earners and timber income earners. Those who filed blue returns are given various benefits in the calculation of tax.

(単位：人)
(In persons)

所得者別内訳 Breakdown by income earners									区分 Type	
給与所得者 Employment income earners	申告納税額 のある者 Number of taxpayers who have income tax self-assessment	還付申告 をした者 Number of filing returns for refund	雑所得者 Miscellaneous income earners	申告納税額 のある者 Number of taxpayers who have income tax self-assessment	還付申告 をした者 Number of filing returns for refund	他の区分に 該当しない 所得者 Other income earners	申告納税額 のある者 Number of taxpayers who have income tax self-assessment	還付申告 をした者 Number of filing returns for refund		
151,108	2,464	105,580	436,977	2,521	155,345	40,807	470	32,026	70万円以下	0.7 million yen or less
45,267	4,761	33,378	58,127	6,860	34,133	5,042	728	3,198	100万円	1
88,345	14,578	64,677	95,298	21,297	59,546	6,963	1,729	4,308	150万円	1.5
93,722	24,549	62,181	79,767	29,976	45,472	6,014	2,102	3,470	200万円	2
94,667	32,318	56,138	58,225	26,435	30,525	5,368	2,204	2,958	250万円	2.5
86,000	34,832	46,125	39,880	18,712	20,752	4,874	2,199	2,530	300万円	3
156,927	70,757	76,900	43,253	20,202	22,804	8,562	4,283	4,133	400万円	4
133,244	65,285	60,626	18,736	9,372	9,310	7,477	4,026	3,364	500万円	5
103,246	54,519	44,849	8,590	5,148	3,416	6,311	3,690	2,562	600万円	6
80,441	45,230	33,515	4,327	3,025	1,288	5,462	3,456	1,975	700万円	7
61,686	36,019	24,957	2,311	1,759	545	4,812	3,195	1,577	800万円	8
84,338	50,628	33,109	2,232	1,787	437	8,279	5,910	2,330	1,000万円	10
56,054	34,125	21,630	1,021	890	129	6,460	5,008	1,407	1,200万円	12
53,548	33,760	19,625	783	686	92	7,745	6,547	1,158	1,500万円	15
53,979	34,259	19,626	682	633	49	9,648	8,577	1,031	2,000万円	20
49,345	32,032	17,306	511	484	26	12,041	11,227	763	3,000万円	30
29,005	20,546	8,457	430	410	19	12,056	11,577	454	5,000万円	50
12,992	9,357	3,635	264	256	7	10,914	10,552	361	1億円	0.1 billion yen or less
3,050	2,128	922	115	112	3	5,235	5,085	149	2億円	0.2
762	542	220	62	62	-	2,479	2,397	82	5億円	0.5
104	67	37	11	11	-	563	544	19	10億円	1
35	25	10	6	6	-	235	230	5	20億円	2
7	7	-	1	1	-	97	95	2	50億円	5
-	-	-	-	-	-	22	22	-	100億円	10
-	-	-	1	1	-	8	8	-	100億円超	Over 10 billion yen
1,437,872	602,788	733,503	851,610	150,646	383,898	177,474	95,861	69,862	合計	Total

(3) 都道府県別の人員 (その1) (合計: 合計)

Income earners by prefecture (Part 1) (all income types and all return types)

区 分 Type		合 計 Total	70万円	100万円	150万円	200万円	250万円	300万円	400万円	500万円	600万円	700万円	800万円	1,000万円
			以下 0.7 million yen or less	以下 1 million yen or less	以下 1.5 million yen or less	以下 2 million yen or less	以下 2.5 million yen or less	以下 3 million yen or less	以下 4 million yen or less	以下 5 million yen or less	以下 6 million yen or less	以下 7 million yen or less	以下 8 million yen or less	以下 10 million yen or less
国税局・都道府県 Regional Taxation Bureau / Prefecture														
札幌 Sapporo	北海道 Hokkaido	821,519	171,327	53,822	110,613	95,294	69,833	53,009	77,197	50,261	36,012	23,838	15,584	18,580
仙台 Sendai	青森 Aomori	205,846	48,512	15,821	32,686	25,542	18,331	12,953	17,141	10,739	7,080	4,260	2,539	3,084
	岩手 Iwate	215,398	52,128	16,859	33,079	26,381	19,436	13,760	18,225	11,036	7,429	4,370	2,631	2,938
	宮城 Miyagi	385,903	75,207	24,845	52,317	44,647	34,411	26,912	37,652	24,534	16,709	11,455	7,546	8,972
	秋田 Akita	169,906	39,789	13,907	27,029	21,209	15,542	11,248	14,194	8,552	5,949	3,356	1,925	2,156
	山形 Yamagata	196,450	43,894	15,993	30,077	23,922	17,498	13,063	17,704	10,757	7,244	4,452	2,542	2,820
	福島 Fukushima	298,092	66,006	22,515	42,346	34,677	26,842	20,399	27,555	17,177	11,423	7,284	4,462	4,972
	計 Total		1,471,595	325,536	109,940	217,534	176,378	132,060	98,335	132,471	82,795	55,834	35,177	21,645
関東信越 Kanto Shinetsu	茨城 Ibaraki	501,555	91,832	30,591	67,908	61,868	47,292	34,001	49,416	32,617	22,271	15,774	10,528	12,608
	栃木 Tochigi	322,629	63,669	21,003	43,012	37,206	28,312	21,860	31,532	20,658	14,165	9,928	6,764	7,727
	群馬 Gunma	319,583	64,086	21,163	42,254	36,603	28,662	22,083	32,342	20,532	13,669	9,307	5,894	6,706
	埼玉 Saitama	1,318,414	225,387	69,444	151,788	140,528	116,430	93,564	144,504	97,992	66,722	49,425	35,081	41,562
	新潟 Niigata	372,727	78,741	28,863	54,179	43,496	33,533	25,768	36,114	22,183	14,437	8,880	5,324	6,356
	長野 Nagano	391,746	87,017	29,239	52,839	44,355	33,692	26,585	37,229	24,191	15,965	10,235	6,489	7,354
	計 Total		3,226,654	610,732	200,303	411,980	364,056	287,921	223,861	331,137	218,173	147,229	103,549	70,080
東京 Tokyo	千葉 Chiba	1,130,245	195,041	57,631	125,392	118,224	98,895	79,788	122,217	82,843	56,103	42,692	31,445	38,234
	東京 Tokyo	3,236,780	526,997	142,066	269,372	267,437	241,286	198,832	325,788	244,633	179,578	142,193	111,649	154,766
	神奈川 Kanagawa	1,816,268	288,747	82,179	174,917	176,570	152,765	124,966	197,263	138,915	97,310	76,695	59,109	77,941
	山梨 Yamanashi	156,256	33,101	10,957	20,992	17,461	13,569	10,320	14,956	9,803	6,525	4,462	2,817	3,200
	計 Total		6,339,549	1,043,886	292,833	590,673	579,692	506,515	413,906	660,224	476,194	339,516	266,042	205,020
金沢 Kanazawa	富山 Toyama	182,832	34,424	13,307	24,975	20,924	16,103	12,994	19,674	12,503	8,006	5,074	3,113	3,612
	石川 Ishikawa	200,025	38,504	13,830	26,150	22,349	17,467	14,041	20,667	13,533	8,855	5,757	3,734	4,480
	福井 Fukui	134,831	25,981	9,422	17,643	15,134	11,893	9,520	14,410	9,127	6,040	3,893	2,465	2,811
	計 Total		517,688	98,909	36,559	68,768	58,407	45,463	36,555	54,751	35,163	22,901	14,724	9,312
名古屋 Nagoya	岐阜 Gifu	370,883	70,396	23,359	46,879	41,543	33,129	26,206	39,712	26,411	17,442	11,497	7,567	8,249
	静岡 Shizuoka	648,106	122,467	40,362	80,957	73,728	58,496	45,410	66,835	44,362	29,668	21,109	13,757	15,973
	愛知 Aichi	1,364,602	232,223	68,438	142,835	139,438	118,763	93,188	145,615	103,862	72,424	54,826	39,028	47,900
	三重 Mie	320,496	59,426	19,966	42,089	36,769	29,465	22,808	32,711	21,607	14,881	10,808	6,586	7,645
	計 Total		2,704,087	484,512	152,125	312,760	291,478	239,853	187,612	284,873	196,242	134,415	98,240	66,938
大阪 Osaka	滋賀 Shiga	252,900	48,119	15,178	30,729	27,840	22,609	17,470	25,821	17,527	12,153	8,946	6,000	6,993
	京都 Kyoto	459,834	99,356	27,287	53,210	47,000	37,472	29,175	43,474	29,858	20,488	15,218	10,932	13,624
	大阪 Osaka	1,524,697	303,786	84,961	167,777	155,697	125,982	99,375	153,119	106,507	72,256	54,344	39,181	48,881
	兵庫 Hyogo	991,069	194,077	55,364	116,194	104,764	82,426	63,870	98,182	66,944	47,111	35,396	25,136	31,283
	奈良 Nara	240,440	48,775	13,357	29,137	26,450	20,764	16,486	24,326	15,853	10,641	7,724	5,222	6,557
	和歌山 Wakayama	162,691	37,327	11,899	23,691	18,723	13,294	10,016	14,131	9,546	6,565	4,185	2,770	3,196
	計 Total		3,631,631	731,440	208,046	420,738	380,474	302,547	236,392	359,053	246,235	169,214	125,813	89,241
広島 Hiroshima	鳥取 Tottori	97,858	22,755	7,907	14,361	11,725	8,988	6,521	8,479	5,347	3,465	1,958	1,220	1,491
	島根 Shimane	121,082	26,114	9,878	17,692	15,426	10,964	8,522	11,243	6,523	4,633	2,493	1,575	1,807
	岡山 Okayama	327,193	68,904	22,784	43,503	36,225	27,965	21,824	32,739	21,284	13,980	9,083	5,755	6,783
	広島 Hiroshima	500,401	96,079	33,363	66,743	57,351	44,014	33,811	49,500	32,552	21,782	15,162	10,366	11,754
	山口 Yamaguchi	239,419	50,150	17,587	35,563	29,461	22,111	15,858	22,233	14,025	9,102	5,921	3,596	4,168
	計 Total		1,285,953	264,002	91,519	177,862	150,188	114,042	86,536	124,194	79,731	52,962	34,617	22,512
高松 Takamatsu	徳島 Tokushima	121,296	25,911	8,855	17,519	13,979	10,464	7,495	10,636	7,297	5,237	3,517	2,121	2,432
	香川 Kagawa	168,121	34,128	11,898	22,729	18,906	14,960	11,757	16,930	10,717	6,882	4,816	3,048	3,288
	愛媛 Ehime	208,866	48,076	15,264	28,943	23,609	17,662	13,595	18,744	11,746	8,135	5,043	3,552	4,007
	高知 Kochi	114,194	28,085	9,363	16,912	13,233	9,569	6,869	9,389	5,906	3,990	2,328	1,549	1,826
	計 Total		612,477	136,200	45,380	86,103	69,727	52,655	39,716	55,699	35,666	24,244	15,704	10,270
福岡 Fukuoka	福岡 Fukuoka	855,715	184,837	56,422	110,308	93,506	71,295	54,271	79,399	52,766	35,854	25,284	17,194	21,624
	佐賀 Saga	153,178	33,611	11,716	21,963	18,397	13,604	10,127	14,214	8,969	6,312	3,639	2,204	2,599
	長崎 Nagasaki	214,763	50,365	16,891	32,086	27,031	18,429	12,917	17,773	11,089	7,741	4,890	3,146	3,573
	計 Total		1,223,656	268,813	85,029	164,357	138,934	103,328	77,315	111,386	72,824	49,907	33,813	22,544
熊本 Kumamoto	熊本 Kumamoto	282,979	64,100	20,668	39,474	32,954	24,875	18,211	25,129	16,358	10,945	6,841	4,456	5,272
	大分 Oita	166,708	37,994	12,145	23,938	19,777	14,540	10,763	14,861	9,302	6,271	3,878	2,376	3,018
	宮崎 Miyazaki	167,142	42,057	13,466	24,631	19,640	13,868	9,876	13,361	8,726	5,984	3,386	2,328	2,719
	鹿児島 Kagoshima	247,388	60,033	19,531	35,810	29,593	21,034	15,394	20,614	13,111	8,847	5,373	3,418	4,037
	計 Total		864,217	204,184	65,810	123,853	101,964	74,317	54,244	73,965	47,497	32,047	19,478	12,578
沖縄 Okinawa	沖縄 Okinawa	225,147	58,492	15,927	29,820	23,846	17,341	12,965	18,957	12,726	8,732	5,584	3,807	4,715
全国計 Grand Total		22,924,173	4,398,033	1,357,293	2,715,061	2,430,438	1,945,875	1,520,446	2,283,907	1,553,507	1,073,013	776,579	549,531	686,293

(注) この表は、「(1) 所得階級別人員」を都道府県別に示したものである。

Note: This table shows "(1) Number of income earners by income range" by prefecture.

(単位：人)

(In persons)

1,200万円 以下	1,500万円 以下	2,000万円 以下	3,000万円 以下	5,000万円 以下	1億円 以下	2億円 以下	5億円 以下	10億円 以下	20億円 以下	50億円 以下	100億円 以下	100億円 超	区分 Type	国税局・都道府県 Regional Taxation Bureau/Prefecture
12 million yen or less	15 million yen or less	20 million yen or less	30 million yen or less	50 million yen or less	0.1 billion yen or less	0.2 billion yen or less	0.5 billion yen or less	1 billion yen or less	2 billion yen or less	5 billion yen or less	10 billion yen or less	Over 10 billion yen		
11,061	10,108	9,941	8,428	4,293	1,688	468	125	28	6	3	-	-	北海道 Hokkaido	札幌 Sapporo
1,744	1,576	1,742	1,218	561	251	58	7	1	-	-	-	-	青森 Aomori	仙台 Sendai
1,627	1,637	1,631	1,322	580	265	47	14	2	1	-	-	-	岩手 Iwate	
5,346	4,721	4,643	3,327	1,626	738	211	65	10	7	2	-	-	宮城 Miyagi	
1,178	1,113	1,248	888	425	155	33	10	-	-	-	-	-	秋田 Akita	
1,575	1,442	1,499	1,127	553	227	38	20	2	-	-	1	-	山形 Yamagata	
2,955	2,675	2,673	2,292	1,215	491	102	21	6	2	2	-	-	福島 Fukushima	
14,425	13,164	13,436	10,174	4,960	2,127	489	137	21	10	4	1	-	計 Total	
7,210	5,759	4,998	3,887	1,886	806	217	71	9	6	-	-	-	茨城 Ibaraki	関東信越 Kanto Shinetsu
4,417	3,665	3,520	2,830	1,553	604	142	44	13	5	-	-	-	栃木 Tochigi	
3,857	3,475	3,615	2,982	1,539	612	146	36	15	3	1	1	-	群馬 Gunma	
23,491	19,492	17,121	13,814	7,192	3,416	1,020	363	50	16	10	1	1	埼玉 Saitama	
3,600	3,154	3,500	2,660	1,214	574	109	36	5	1	-	-	-	新潟 Niigata	
4,046	3,662	3,716	2,927	1,387	610	142	46	8	9	2	1	-	長野 Nagano	
46,621	39,207	36,470	29,100	14,771	6,622	1,776	596	100	40	13	3	1	計 Total	
22,550	18,712	16,526	13,229	6,507	3,044	809	283	56	18	5	1	-	千葉 Chiba	東京 Tokyo
101,425	93,967	89,798	74,395	39,602	21,286	7,481	3,053	702	294	138	25	17	東京 Tokyo	
47,319	39,339	33,910	26,739	12,857	6,230	1,759	567	110	38	19	4	-	神奈川 Kanagawa	
1,844	1,685	1,956	1,566	662	283	73	19	2	1	2	-	-	山梨 Yamanashi	
173,138	153,703	142,190	115,929	59,628	30,843	10,122	3,922	870	351	164	30	17	計 Total	
2,066	2,016	1,735	1,284	641	296	62	21	1	-	1	-	-	富山 Toyama	金沢 Kanazawa
2,689	2,597	2,352	1,699	837	365	77	32	4	4	2	-	-	石川 Ishikawa	
1,590	1,512	1,465	1,095	536	229	42	17	3	2	1	-	-	福井 Fukui	
6,345	6,125	5,552	4,078	2,014	890	181	70	8	6	4	-	-	計 Total	
4,883	4,042	3,887	3,138	1,547	758	177	45	11	3	1	1	-	岐阜 Gifu	名古屋 Nagoya
8,906	7,774	7,427	5,903	3,083	1,392	369	95	20	7	3	2	1	静岡 Shizuoka	
27,318	24,524	21,190	16,881	9,350	4,816	1,474	385	81	30	10	2	1	愛知 Aichi	
4,217	3,502	3,376	2,569	1,285	601	141	32	8	1	2	-	1	三重 Mie	
45,324	39,842	35,880	28,491	15,265	7,567	2,161	557	120	41	16	5	3	計 Total	
3,755	3,258	2,848	1,999	1,013	489	112	34	6	1	-	-	-	滋賀 Shiga	大阪 Osaka
8,326	7,755	7,052	5,112	2,661	1,259	383	139	31	14	7	1	-	京都 Kyoto	
28,235	25,066	24,196	18,961	9,858	4,568	1,321	482	95	30	12	5	2	大阪 Osaka	
18,160	15,946	14,847	11,448	5,926	2,795	830	257	65	32	13	1	2	兵庫 Hyogo	
3,804	3,445	3,284	2,678	1,193	557	138	39	5	5	-	-	-	奈良 Nara	
1,835	1,618	1,652	1,242	653	277	56	9	6	-	-	-	-	和歌山 Wakayama	
64,115	57,088	53,879	41,440	21,304	9,945	2,840	960	208	82	32	7	4	計 Total	
917	898	887	547	272	91	23	5	1	-	-	-	-	鳥取 Tottori	広島 Hiroshima
1,042	1,002	1,000	672	346	112	32	6	-	-	-	-	-	島根 Shimane	
4,135	3,750	3,671	2,807	1,307	508	128	43	9	5	1	-	-	岡山 Okayama	
7,176	6,102	6,170	4,512	2,469	1,056	324	82	22	5	4	2	-	広島 Hiroshima	
2,440	2,228	2,187	1,634	787	276	71	15	2	3	1	-	-	山口 Yamaguchi	
15,710	13,980	13,915	10,172	5,181	2,043	578	151	34	13	6	2	-	計 Total	
1,470	1,327	1,399	920	474	192	36	12	3	-	-	-	-	徳島 Tokushima	高松 Takamatsu
1,959	1,860	1,872	1,399	638	246	61	23	1	2	1	-	-	香川 Kagawa	
2,577	2,264	2,406	1,835	905	396	77	26	1	1	1	1	-	愛媛 Ehime	
1,197	1,106	1,292	939	430	155	40	10	4	1	-	1	-	高知 Kochi	
7,203	6,557	6,969	5,093	2,447	989	214	71	9	4	2	2	-	計 Total	
12,962	12,299	11,781	8,923	4,258	1,912	564	185	49	18	3	1	-	福岡 Fukuoka	福岡 Fukuoka
1,523	1,348	1,290	977	462	172	34	16	-	-	1	-	-	佐賀 Saga	
2,209	2,077	2,102	1,422	679	270	60	10	2	-	1	-	-	長崎 Nagasaki	
16,694	15,724	15,173	11,322	5,399	2,354	658	211	51	18	5	1	-	計 Total	
3,242	3,039	3,313	2,352	1,102	499	100	42	3	2	2	-	-	熊本 Kumamoto	熊本 Kumamoto
1,817	1,703	1,844	1,445	683	271	57	20	2	2	-	1	-	大分 Oita	
1,609	1,571	1,676	1,302	603	253	66	14	5	1	-	-	-	宮崎 Miyazaki	
2,324	2,235	2,589	2,072	944	327	86	13	3	-	-	-	-	鹿児島 Kagoshima	
8,992	8,548	9,422	7,171	3,332	1,350	309	89	13	5	2	1	-	計 Total	
2,742	2,652	2,791	2,238	1,096	518	149	41	4	3	1	-	-	沖縄 Okinawa	沖縄 Okinawa
412,370	366,698	345,618	273,636	139,690	66,936	19,945	6,930	1,466	579	252	52	25	全国計 Grand Total	

(3) 都道府県別の人員(その2)(合計:申告納税額のある者)

Income earners by prefecture (Part 2) (all income types: taxpayers who have income tax self-assessment)

区分 Type		合計 Total	70万円	100万円	150万円	200万円	250万円	300万円	400万円	500万円	600万円	700万円	800万円	1,000万円
			以下 0.7 million yen or less	以下 1 million yen or less	以下 1.5 million yen or less	以下 2 million yen or less	以下 2.5 million yen or less	以下 3 million yen or less	以下 4 million yen or less	以下 5 million yen or less	以下 6 million yen or less	以下 7 million yen or less	以下 8 million yen or less	以下 10 million yen or less
国税局・都道府県 Regional Taxation Bureau / Prefecture														
札幌 Sapporo	北海道 Hokkaido	236,278	3,996	9,236	23,658	29,080	26,732	21,876	31,357	19,933	13,337	9,954	7,305	9,924
仙台 Sendai	青森 Aomori	56,676	998	2,697	6,846	7,926	7,023	5,504	7,584	4,576	3,039	2,150	1,417	1,915
	岩手 Iwate	57,373	992	2,750	6,981	8,353	7,349	5,605	7,708	4,607	3,028	2,038	1,410	1,695
	宮城 Miyagi	106,138	1,602	3,996	10,640	13,240	12,207	9,985	14,312	9,311	6,147	4,423	3,209	4,146
	秋田 Akita	41,805	726	2,041	5,367	6,111	5,525	4,167	5,564	3,219	2,080	1,484	982	1,211
	山形 Yamagata	53,111	801	2,420	6,315	7,417	6,674	5,186	7,415	4,550	2,957	2,063	1,334	1,686
	福島 Fukushima	85,565	1,417	3,753	9,831	11,296	10,247	8,343	11,631	7,383	4,808	3,343	2,367	2,874
	計 Total	400,668	6,536	17,657	45,980	54,343	49,025	38,790	54,214	33,646	22,059	15,501	10,719	13,527
関東信越 Kanto Shinetsu	茨城 Ibaraki	138,842	2,280	5,133	13,393	16,682	15,968	13,048	19,460	12,754	8,567	6,317	4,404	5,739
	栃木 Tochigi	92,817	1,539	3,573	9,346	11,375	10,319	8,728	12,735	8,375	5,518	4,046	2,938	3,675
	群馬 Gunma	96,288	1,432	3,789	9,725	12,058	10,965	9,063	13,682	8,697	5,699	4,211	2,946	3,658
	埼玉 Saitama	379,959	6,642	13,093	33,202	41,444	40,250	34,426	52,960	35,711	24,372	17,711	13,149	17,097
	新潟 Niigata	103,947	1,675	4,510	11,784	14,031	12,654	9,901	14,679	9,172	5,821	4,098	2,739	3,445
	長野 Nagano	112,255	1,933	4,717	12,215	14,833	13,180	11,120	15,492	10,094	6,605	4,496	3,213	3,852
	計 Total	924,108	15,501	34,815	89,665	110,423	103,336	86,286	129,008	84,803	56,582	40,879	29,389	37,466
東京 Tokyo	千葉 Chiba	307,044	5,158	11,070	27,138	33,483	32,126	27,514	41,717	28,226	19,237	14,225	10,468	13,868
	東京 Tokyo	967,249	14,914	28,601	68,841	82,550	80,376	70,687	113,831	83,289	62,023	48,559	37,975	55,243
	神奈川 Kanagawa	506,410	8,201	16,375	39,479	48,989	48,177	42,457	66,725	46,484	32,926	24,907	18,945	26,599
	山梨 Yamanashi	51,283	712	2,051	5,337	6,358	5,827	4,866	7,069	4,779	3,109	2,237	1,578	1,890
	計 Total	1,831,986	28,985	58,097	140,795	171,380	166,506	145,524	229,342	162,778	117,295	89,928	68,966	97,600
金沢 Kanazawa	富山 Toyama	50,941	687	1,711	4,929	6,226	5,864	4,944	7,632	5,147	3,247	2,171	1,469	1,822
	石川 Ishikawa	60,906	775	2,179	5,777	7,297	6,798	5,830	8,704	5,843	3,754	2,665	2,026	2,445
	福井 Fukui	41,534	485	1,512	4,215	5,054	4,784	3,919	6,022	3,914	2,531	1,886	1,315	1,597
	計 Total	153,381	1,947	5,402	14,921	18,577	17,446	14,693	22,358	14,904	9,532	6,722	4,810	5,864
名古屋 Nagoya	岐阜 Gifu	112,433	1,561	3,643	10,248	13,490	13,205	10,926	16,710	10,996	7,161	5,032	3,561	4,340
	静岡 Shizuoka	205,520	3,060	7,598	19,737	24,648	23,247	19,426	29,545	19,094	12,772	9,363	6,602	8,350
	愛知 Aichi	411,019	6,002	12,696	32,712	41,941	40,830	35,929	56,331	39,317	27,422	20,513	15,202	20,587
	三重 Mie	87,693	1,292	2,987	8,123	10,433	9,976	8,474	12,743	8,319	5,540	3,980	2,693	3,671
	計 Total	816,665	11,915	26,924	70,820	90,512	87,258	74,755	115,329	77,726	52,895	38,888	28,058	36,948
大阪 Osaka	滋賀 Shiga	64,026	1,093	2,323	5,846	7,442	6,931	5,918	8,748	5,703	3,974	3,044	2,350	2,988
	京都 Kyoto	125,100	2,161	4,514	11,452	13,729	12,981	10,895	16,381	10,885	7,388	5,523	4,295	5,974
	大阪 Osaka	403,797	7,128	15,525	37,083	43,716	40,656	34,248	52,132	35,314	24,572	18,259	13,727	19,387
	兵庫 Hyogo	246,120	3,991	8,770	22,447	27,710	25,487	21,687	32,641	21,616	14,719	11,066	8,113	11,243
	奈良 Nara	58,292	891	2,057	5,260	6,595	6,130	5,237	7,861	5,250	3,421	2,597	1,916	2,655
	和歌山 Wakayama	46,468	704	1,919	5,061	5,976	5,427	4,310	6,284	4,131	2,798	1,874	1,433	1,753
	計 Total	943,803	15,968	35,108	87,149	105,168	97,612	82,295	124,047	82,899	56,872	42,303	31,834	44,000
広島 Hiroshima	鳥取 Tottori	25,886	349	1,165	3,008	3,594	3,252	2,539	3,486	2,200	1,385	968	674	874
	島根 Shimane	34,653	466	1,429	3,950	5,098	4,410	3,646	4,942	2,820	1,844	1,200	889	1,143
	岡山 Okayama	92,342	1,238	3,382	9,098	11,454	10,691	8,897	13,334	8,539	5,428	3,871	2,723	3,426
	広島 Hiroshima	151,571	2,179	5,585	14,500	18,754	17,616	14,711	21,817	13,768	8,786	6,350	4,591	5,706
	山口 Yamaguchi	70,102	1,040	2,757	7,632	9,731	9,112	7,210	10,441	6,062	3,683	2,644	1,762	2,110
	計 Total	374,554	5,272	14,318	38,188	48,631	45,081	37,003	54,020	33,389	21,126	15,033	10,639	13,259
高松 Takamatsu	徳島 Tokushima	31,672	469	1,277	3,365	4,096	3,692	2,905	4,262	2,718	1,826	1,379	913	1,146
	香川 Kagawa	47,923	579	1,776	4,683	5,858	5,556	4,737	7,252	4,567	2,788	2,065	1,389	1,705
	愛媛 Ehime	60,684	831	2,474	6,532	7,751	6,961	5,870	8,523	5,286	3,516	2,364	1,783	2,129
	高知 Kochi	34,876	553	1,656	4,044	4,706	4,068	3,184	4,676	3,000	1,984	1,344	928	1,174
	計 Total	175,155	2,432	7,183	18,624	22,411	20,277	16,696	24,713	15,571	10,114	7,152	5,013	6,154
福岡 Fukuoka	福岡 Fukuoka	233,378	4,071	9,701	23,567	27,814	24,843	20,576	30,350	19,657	13,327	10,022	7,270	10,138
	佐賀 Saga	42,967	607	1,841	4,625	5,636	5,180	4,229	5,952	3,785	2,573	1,794	1,252	1,543
	長崎 Nagasaki	63,354	1,075	3,040	7,701	9,225	7,615	6,081	8,395	5,005	3,331	2,360	1,700	2,091
	計 Total	339,699	5,753	14,582	35,893	42,675	37,638	30,886	44,697	28,447	19,231	14,176	10,222	13,772
熊本 Kumamoto	熊本 Kumamoto	79,841	1,295	3,557	8,793	10,355	9,330	7,324	10,416	6,820	4,617	3,265	2,336	2,911
	大分 Oita	47,862	801	2,064	5,413	6,376	5,783	4,712	6,544	3,924	2,547	1,818	1,191	1,634
	宮崎 Miyazaki	49,194	904	2,471	5,879	6,699	5,770	4,563	6,189	4,134	2,796	1,856	1,390	1,716
	鹿児島 Kagoshima	73,213	1,367	3,671	8,824	10,067	8,950	7,104	9,439	5,947	3,954	2,693	1,882	2,342
	計 Total	250,110	4,367	11,763	28,909	33,497	29,833	23,703	32,588	20,825	13,914	9,632	6,799	8,603
沖縄 Okinawa	沖縄 Okinawa	86,149	2,290	4,886	10,565	10,499	8,863	7,126	10,528	7,207	5,233	3,677	2,620	3,381
	全国計 Grand Total	6,532,556	104,962	239,971	605,167	737,196	689,607	579,633	872,201	582,128	398,190	293,845	216,374	290,498

(注) この表は、「(1) 所得階級別人員」を都道府県別に示したものである。

Note: This table shows "(1) Number of income earners by income range" by prefecture.

(単位：人)
(In persons)

1,200万円 以下 12 million yen or less	1,500万円 以下 15 million yen or less	2,000万円 以下 20 million yen or less	3,000万円 以下 30 million yen or less	5,000万円 以下 50 million yen or less	1億円 以下 0.1 billion yen or less	2億円 以下 0.2 billion yen or less	5億円 以下 0.5 billion yen or less	10億円 以下 1 billion yen or less	20億円 以下 2 billion yen or less	50億円 以下 5 billion yen or less	100億円 以下 10 billion yen or less	100億円 超 Over 10 billion yen	区分 Type 国税局・都道府県 Regional Taxation Bureau/Prefecture		
6,348	6,279	6,247	5,651	3,379	1,423	410	117	27	6	3	-	-	北海道 Hokkaido	札幌 Sapporo	
1,133	1,094	1,164	865	465	217	55	7	1	-	-	-	-	青森 Aomori	仙台 Sendai	
992	1,106	1,059	949	469	228	38	13	2	1	-	-	-	岩手 Iwate		
2,671	2,709	2,992	2,343	1,293	650	184	60	10	7	1	-	-	宮城 Miyagi		
707	719	782	599	349	136	29	7	-	-	-	-	-	秋田 Akita		
968	946	925	752	451	194	34	20	2	-	-	1	-	山形 Yamagata		
1,731	1,740	1,780	1,557	943	406	87	20	5	1	2	-	-	福島 Fukushima		
8,202	8,314	8,702	7,065	3,970	1,831	427	127	20	9	3	1	-	計 Total		
3,558	3,282	3,133	2,685	1,491	675	193	67	7	6	-	-	-	茨城 Ibaraki	関東信越 Kanto Shinetsu	
2,283	2,193	2,305	1,990	1,210	493	124	35	12	5	-	-	-	栃木 Tochigi		
2,180	2,165	2,271	1,978	1,131	470	116	32	15	3	1	1	-	群馬 Gunma		
10,539	10,275	10,267	9,126	5,463	2,887	925	345	48	16	9	1	1	埼玉 Saitama		
2,070	1,975	2,115	1,710	948	477	102	35	5	1	-	-	-	新潟 Niigata		
2,298	2,295	2,267	1,900	1,072	491	121	43	7	8	2	1	-	長野 Nagano		
22,928	22,185	22,358	19,389	11,315	5,493	1,581	557	94	39	12	3	1	計 Total		
9,000	8,695	8,841	8,091	4,705	2,440	708	261	50	17	5	1	-	千葉 Chiba	東京 Tokyo	
38,397	41,130	44,598	43,480	27,228	15,924	5,897	2,635	630	264	135	25	17	東京 Tokyo		
17,687	17,617	17,950	16,311	9,385	5,010	1,499	526	105	33	19	4	-	神奈川 Kanagawa		
1,131	1,078	1,252	1,154	544	235	54	17	2	1	2	-	-	山梨 Yamanashi		
66,215	68,520	72,641	69,036	41,862	23,609	8,158	3,439	787	315	161	30	17	計 Total		
1,087	1,185	1,087	891	514	254	52	20	1	-	1	-	-	富山 Toyama		金沢 Kanazawa
1,570	1,579	1,515	1,126	615	299	71	28	4	4	2	-	-	石川 Ishikawa		
968	962	939	757	432	186	38	14	1	2	1	-	-	福井 Fukui		
3,625	3,726	3,541	2,774	1,561	739	161	62	6	6	4	-	-	計 Total		
2,675	2,405	2,367	2,078	1,208	621	156	34	11	3	1	1	-	岐阜 Gifu	名古屋 Nagoya	
4,863	4,735	4,611	3,929	2,359	1,148	317	84	19	7	3	2	1	静岡 Shizuoka		
12,706	12,308	12,763	10,948	7,039	4,016	1,296	348	74	26	10	2	1	愛知 Aichi		
2,144	1,993	2,028	1,681	958	496	119	31	8	1	2	-	1	三重 Mie		
22,388	21,441	21,769	18,636	11,564	6,281	1,888	497	112	37	16	5	3	計 Total		
1,737	1,711	1,635	1,262	789	399	98	29	6	-	-	-	-	滋賀 Shiga		大阪 Osaka
3,931	4,105	4,130	3,280	1,955	1,024	337	116	25	12	6	1	-	京都 Kyoto		
12,442	12,570	13,399	11,598	6,886	3,468	1,114	435	91	29	12	4	2	大阪 Osaka		
7,141	7,405	7,811	6,910	4,235	2,165	687	229	60	32	12	1	2	兵庫 Hyogo		
1,692	1,760	1,816	1,702	852	434	119	37	5	5	-	-	-	奈良 Nara		
1,103	1,034	1,076	807	485	229	49	9	6	-	-	-	-	和歌山 Wakayama		
28,046	28,585	29,867	25,559	15,202	7,719	2,404	855	193	78	30	6	4	計 Total		
567	584	546	381	214	77	18	4	1	-	-	-	-	鳥取 Tottori	広島 Hiroshima	
645	633	644	475	292	92	29	6	-	-	-	-	-	島根 Shimane		
2,180	2,235	2,300	1,964	1,000	420	108	40	8	5	1	-	-	岡山 Okayama		
3,690	3,561	3,828	3,037	1,829	872	289	71	20	5	4	2	-	広島 Hiroshima		
1,316	1,294	1,339	1,056	608	226	59	14	2	3	1	-	-	山口 Yamaguchi		
8,398	8,307	8,657	6,913	3,943	1,687	503	135	31	13	6	2	-	計 Total		
796	795	853	604	368	163	32	11	2	-	-	-	-	徳島 Tokushima	高松 Takamatsu	
1,038	1,085	1,124	946	502	196	52	21	1	2	1	-	-	香川 Kagawa		
1,457	1,365	1,483	1,263	700	308	60	24	1	1	1	-	-	愛媛 Ehime		
776	737	876	654	333	129	38	10	4	1	-	1	-	高知 Kochi		
4,067	3,982	4,336	3,467	1,903	796	182	66	8	4	2	2	-	計 Total		
6,320	6,879	7,364	5,939	3,212	1,591	500	169	46	18	3	1	-	福岡 Fukuoka	福岡 Fukuoka	
965	873	860	699	365	141	30	16	-	-	1	-	-	佐賀 Saga		
1,285	1,333	1,337	945	542	229	52	10	2	-	-	-	-	長崎 Nagasaki		
8,570	9,085	9,561	7,583	4,119	1,961	582	195	48	18	4	1	-	計 Total		
1,854	1,878	2,046	1,618	865	426	91	37	3	2	2	-	-	熊本 Kumamoto	熊本 Kumamoto	
1,029	1,062	1,164	971	528	232	44	20	2	2	-	1	-	大分 Oita		
1,018	1,043	1,125	874	472	214	61	14	5	1	-	-	-	宮崎 Miyazaki		
1,390	1,397	1,633	1,437	750	270	80	13	3	-	-	-	-	鹿児島 Kagoshima		
5,291	5,380	5,968	4,900	2,615	1,142	276	84	13	5	2	1	-	計 Total		
1,996	1,968	1,994	1,661	967	497	144	39	4	3	1	-	-	沖縄 Okinawa	沖縄 Okinawa	
186,074	187,772	195,641	172,634	102,400	53,178	16,716	6,173	1,343	533	244	51	25	全国計 Grand Total		

(3) 都道府県別の人員 (その3) (合計: 還付申告をした者)
Income earners by prefecture (Part 3) (all income types: filing returns for refunds)

区分 Type		合計 Total	70万円	100万円	150万円	200万円	250万円	300万円	400万円	500万円	600万円	700万円	800万円	1,000万円
			以下 0.7 million yen or less	以下 1 million yen or less	以下 1.5 million yen or less	以下 2 million yen or less	以下 2.5 million yen or less	以下 3 million yen or less	以下 4 million yen or less	以下 5 million yen or less	以下 6 million yen or less	以下 7 million yen or less	以下 8 million yen or less	以下 10 million yen or less
国税局・都道府県 Regional Taxation Bureau / Prefecture														
札幌 Sapporo	北海道 Hokkaido	471,223	90,585	33,328	76,476	61,934	40,665	29,258	42,547	28,087	21,777	13,614	8,211	8,567
仙台 Sendai	青森 Aomori	118,060	26,139	10,097	23,028	16,326	10,520	6,947	8,863	5,800	3,876	2,056	1,107	1,155
	岩手 Iwate	128,245	30,656	11,316	23,536	16,737	11,300	7,637	9,800	6,031	4,258	2,283	1,204	1,238
	宮城 Miyagi	228,721	41,054	16,194	36,964	29,129	20,659	15,705	21,327	13,985	10,020	6,872	4,291	4,783
	秋田 Akita	106,018	23,799	9,825	19,687	14,114	9,448	6,709	8,156	5,082	3,773	1,844	934	938
	山形 Yamagata	116,494	25,648	10,768	21,097	15,217	10,034	7,335	9,524	5,881	4,154	2,332	1,197	1,129
	福島 Fukushima	169,315	35,928	14,497	28,467	21,529	15,445	11,181	14,734	9,090	6,340	3,844	2,063	2,069
	計 Total	866,853	183,224	72,697	152,779	113,052	77,406	55,514	72,404	45,869	32,421	19,231	10,796	11,312
関東信越 Kanto Shinetsu	茨城 Ibaraki	300,502	49,307	19,924	49,145	42,543	29,542	19,604	27,468	18,279	12,936	9,213	6,052	6,803
	栃木 Tochigi	186,234	33,692	13,369	29,745	23,986	16,806	12,213	17,313	11,173	8,273	5,770	3,782	4,011
	群馬 Gunma	176,816	32,694	12,933	28,214	22,585	16,354	12,010	16,856	10,754	7,623	4,982	2,914	3,016
	埼玉 Saitama	779,419	121,126	42,654	104,215	92,125	71,375	55,287	83,937	56,234	39,682	30,985	21,647	24,259
	新潟 Niigata	217,193	43,656	19,049	37,271	27,133	19,447	14,782	19,857	12,154	8,316	4,697	2,559	2,890
	長野 Nagano	226,181	49,928	19,233	35,792	27,328	19,131	14,486	20,067	12,947	8,945	5,613	3,239	3,465
	計 Total	1,886,345	330,403	127,162	284,382	235,700	172,655	128,382	185,498	121,541	85,775	61,260	40,193	44,444
東京 Tokyo	千葉 Chiba	682,261	100,267	34,711	85,671	78,790	62,944	49,248	74,659	49,880	34,724	27,792	20,723	24,162
	東京 Tokyo	1,914,641	278,398	83,618	171,740	170,371	151,708	121,508	200,014	151,308	112,245	91,675	72,790	98,610
	神奈川 Kanagawa	1,107,379	153,303	49,361	117,987	118,886	98,997	78,251	121,872	84,776	60,524	50,577	39,709	50,882
	山梨 Yamanashi	80,223	15,781	6,435	13,384	10,024	7,168	5,005	7,248	4,618	3,255	2,182	1,212	1,303
	計 Total	3,784,504	547,749	174,125	388,782	378,071	320,817	254,012	403,793	290,582	210,748	172,226	134,434	174,957
金沢 Kanazawa	富山 Toyama	110,066	19,657	9,466	17,964	13,772	9,632	7,576	11,230	6,925	4,589	2,858	1,622	1,771
	石川 Ishikawa	112,331	20,878	8,946	17,782	13,833	9,902	7,528	10,883	7,119	4,900	3,032	1,690	2,018
	福井 Fukui	74,901	13,529	6,027	11,658	9,279	6,614	5,215	7,823	4,872	3,392	1,972	1,135	1,209
	計 Total	297,298	54,064	24,439	47,404	36,884	26,148	20,319	29,936	18,916	12,881	7,862	4,447	4,998
名古屋 Nagoya	岐阜 Gifu	209,508	38,363	14,927	31,682	25,744	18,592	14,237	21,064	14,027	9,775	6,333	3,977	3,887
	静岡 Shizuoka	352,895	62,398	24,038	52,581	45,069	32,890	24,232	34,005	22,796	15,947	11,486	7,065	7,569
	愛知 Aichi	790,780	124,803	41,713	95,560	90,517	73,543	53,821	82,104	58,188	42,006	33,547	23,545	27,108
	三重 Mie	191,534	32,385	12,895	29,733	24,400	18,370	13,506	18,497	12,126	8,882	6,708	3,843	3,944
	計 Total	1,544,717	257,949	93,573	209,556	185,730	143,395	105,796	155,670	107,137	76,610	58,074	38,430	42,508
大阪 Osaka	滋賀 Shiga	157,122	27,374	10,015	21,909	18,963	14,744	10,786	15,679	10,757	7,723	5,774	3,600	3,973
	京都 Kyoto	261,172	48,018	15,991	35,026	30,134	22,720	17,000	24,913	17,466	12,491	9,506	6,561	7,592
	大阪 Osaka	881,141	140,421	47,162	108,203	101,814	79,136	60,778	93,010	65,130	45,173	35,314	25,178	29,287
	兵庫 Hyogo	604,938	99,446	33,991	80,366	70,976	53,261	39,490	60,669	41,765	30,785	23,927	16,851	19,913
	奈良 Nara	147,099	24,960	8,104	20,497	18,293	13,707	10,569	15,417	9,788	6,872	5,045	3,266	3,877
	和歌山 Wakayama	86,899	17,627	6,781	15,506	11,424	7,109	5,178	7,148	4,990	3,580	2,273	1,319	1,427
	計 Total	2,138,371	357,846	122,044	281,507	251,604	190,677	143,801	216,836	149,896	106,624	81,839	56,775	66,069
広島 Hiroshima	鳥取 Tottori	57,623	12,871	5,244	9,967	7,513	5,390	3,690	4,612	2,952	2,023	973	540	609
	島根 Shimane	70,462	15,249	6,712	12,131	9,585	6,145	4,573	5,891	3,484	2,699	1,273	676	661
	岡山 Okayama	189,703	38,825	14,981	30,136	22,930	16,074	11,890	17,651	11,592	8,138	5,082	3,008	3,330
	広島 Hiroshima	280,456	50,697	20,684	45,544	35,794	24,626	17,706	25,132	16,988	12,304	8,638	5,706	5,980
	山口 Yamaguchi	136,798	27,658	11,430	24,866	18,552	12,214	8,127	10,772	7,230	5,178	3,221	1,807	2,046
	計 Total	735,042	145,300	59,051	122,644	94,374	64,449	45,986	64,058	42,246	30,342	19,187	11,737	12,626
高松 Takamatsu	徳島 Tokushima	71,141	13,256	5,713	12,258	9,041	6,286	4,262	5,904	4,323	3,311	2,109	1,196	1,280
	香川 Kagawa	97,989	19,485	7,848	15,826	11,980	8,778	6,487	8,943	5,708	3,933	2,707	1,644	1,567
	愛媛 Ehime	114,271	24,991	9,323	19,097	14,337	9,800	7,069	9,298	5,934	4,398	2,626	1,751	1,857
	高知 Kochi	60,401	14,541	5,762	11,123	7,721	5,060	3,397	4,332	2,704	1,935	960	614	645
	計 Total	343,802	72,273	28,646	58,304	43,079	29,924	21,215	28,477	18,669	13,577	8,402	5,205	5,349
福岡 Fukuoka	福岡 Fukuoka	488,409	91,700	34,101	74,510	60,275	43,100	31,333	45,034	30,159	21,287	14,896	9,812	11,385
	佐賀 Saga	88,135	18,899	7,598	15,068	11,720	7,822	5,440	7,584	4,788	3,568	1,803	937	1,046
	長崎 Nagasaki	115,256	25,368	9,893	20,755	16,178	9,941	6,272	8,558	5,612	4,219	2,480	1,426	1,470
	計 Total	691,800	135,967	51,592	110,333	88,173	60,863	43,045	61,176	40,559	29,074	19,179	12,175	13,901
熊本 Kumamoto	熊本 Kumamoto	156,592	32,539	12,478	26,212	20,484	14,152	9,956	13,318	8,707	6,006	3,484	2,089	2,334
	大分 Oita	89,715	17,681	7,139	15,746	12,208	8,063	5,528	7,563	4,925	3,528	2,021	1,174	1,368
	宮崎 Miyazaki	86,508	19,734	7,780	15,924	11,577	7,374	4,818	6,433	4,188	3,032	1,487	918	988
	鹿児島 Kagoshima	131,707	30,121	11,563	23,114	17,881	11,042	7,532	9,968	6,490	4,592	2,611	1,515	1,676
	計 Total	464,522	100,075	38,960	80,996	62,150	40,631	27,834	37,282	24,310	17,158	9,603	5,696	6,366
沖縄 Okinawa	沖縄 Okinawa	91,458	21,584	7,095	15,630	11,569	7,439	5,162	7,511	4,966	3,269	1,829	1,166	1,307
	全国計 Grand Total	13,315,935	2,297,019	832,712	1,828,793	1,562,320	1,175,069	880,324	1,305,188	892,778	640,256	472,306	329,265	392,404

(注) この表は、「(1) 所得階級別人員」を都道府県別に示したものである。

Note: This table shows "(1) Number of income earners by income range" by prefecture.

(単位：人)
(In persons)

1,200万円 以下 12 million yen or less	1,500万円 以下 15 million yen or less	2,000万円 以下 20 million yen or less	3,000万円 以下 30 million yen or less	5,000万円 以下 50 million yen or less	1億円 以下 0.1 billion yen or less	2億円 以下 0.2 billion yen or less	5億円 以下 0.5 billion yen or less	10億円 以下 1 billion yen or less	20億円 以下 2 billion yen or less	50億円 以下 5 billion yen or less	100億円 以下 10 billion yen or less	100億円 超 Over 10 billion yen	区分 Type 国税局・都道府県 Regional Taxation Bureau/Prefecture
4,680	3,804	3,670	2,775	914	265	58	7	1	-	-	-	-	北海道 Hokkaido
607	479	576	352	96	33	3	-	-	-	-	-	-	札幌 Sapporo
631	521	569	371	110	37	9	1	-	-	-	-	-	青森 Aomori
2,658	1,999	1,644	984	332	88	27	5	-	-	1	-	-	岩手 Iwate
464	390	464	289	76	19	4	3	-	-	-	-	-	宮城 Miyagi
602	492	573	375	102	30	4	-	-	-	-	-	-	秋田 Akita
1,207	929	886	734	270	84	15	1	1	1	-	-	-	山形 Yamagata
6,169	4,810	4,712	3,105	986	291	62	10	1	1	1	-	-	福島 Fukushima
													計 Total
3,617	2,459	1,854	1,200	395	131	24	4	2	-	-	-	-	茨城 Ibaraki
2,115	1,458	1,207	840	342	111	18	9	1	-	-	-	-	栃木 Tochigi
1,662	1,302	1,335	1,001	406	142	29	4	-	-	-	-	-	群馬 Gunma
12,858	9,163	6,820	4,681	1,727	528	95	18	2	-	1	-	-	埼玉 Saitama
1,515	1,171	1,378	948	265	97	7	1	-	-	-	-	-	新潟 Niigata
1,728	1,354	1,443	1,025	312	119	21	3	1	1	-	-	-	長野 Nagano
23,495	16,907	14,037	9,695	3,447	1,128	194	39	6	1	1	-	-	計 Total
13,437	9,953	7,646	5,130	1,796	599	101	21	6	1	-	-	-	千葉 Chiba
62,600	52,439	45,012	30,859	12,347	5,343	1,540	412	72	29	3	-	-	東京 Tokyo
29,415	21,562	15,894	10,412	3,449	1,212	259	41	5	5	-	-	-	神奈川 Kanagawa
707	603	700	412	117	48	19	2	-	-	-	-	-	山梨 Yamanashi
106,159	84,557	69,252	46,813	17,709	7,202	1,919	476	83	35	3	-	-	計 Total
972	820	641	393	126	41	10	1	-	-	-	-	-	富山 Toyama
1,105	1,011	834	573	221	66	6	4	-	-	-	-	-	石川 Ishikawa
619	542	522	337	104	43	4	3	2	-	-	-	-	福井 Fukui
2,696	2,373	1,997	1,303	451	150	20	8	2	-	-	-	-	計 Total
2,191	1,626	1,516	1,060	338	137	21	11	-	-	-	-	-	岐阜 Gifu
4,012	3,013	2,799	1,967	721	243	52	11	1	-	-	-	-	静岡 Shizuoka
14,529	12,145	8,397	5,923	2,307	798	178	37	7	4	-	-	-	愛知 Aichi
2,059	1,502	1,342	887	327	105	22	1	-	-	-	-	-	三重 Mie
22,791	18,286	14,054	9,837	3,693	1,283	273	60	8	4	-	-	-	計 Total
2,008	1,538	1,210	736	223	90	14	5	-	1	-	-	-	滋賀 Shiga
4,371	3,627	2,909	1,832	704	234	45	23	6	2	1	-	-	京都 Kyoto
15,681	12,439	10,745	7,351	2,965	1,095	206	47	4	1	-	1	-	大阪 Osaka
10,956	8,504	7,013	4,535	1,687	629	142	26	5	-	1	-	-	兵庫 Hyogo
2,103	1,681	1,460	975	341	123	19	2	-	-	-	-	-	奈良 Nara
725	582	573	435	167	48	7	-	-	-	-	-	-	和歌山 Wakayama
35,844	28,371	23,910	15,864	6,087	2,219	433	103	15	4	2	1	-	計 Total
346	313	337	166	58	13	5	1	-	-	-	-	-	鳥取 Tottori
394	367	351	195	53	20	3	-	-	-	-	-	-	島根 Shimane
1,939	1,502	1,363	843	307	88	20	3	1	-	-	-	-	岡山 Okayama
3,462	2,529	2,322	1,473	640	183	35	11	2	-	-	-	-	広島 Hiroshima
1,113	925	841	577	178	50	12	1	-	-	-	-	-	山口 Yamaguchi
7,254	5,636	5,214	3,254	1,236	354	75	16	3	-	-	-	-	計 Total
672	527	546	316	106	29	4	1	1	-	-	-	-	徳島 Tokushima
917	769	748	452	136	50	9	2	-	-	-	-	-	香川 Kagawa
1,109	888	914	567	205	88	17	2	-	-	-	-	-	愛媛 Ehime
419	364	415	285	96	26	2	-	-	-	-	-	-	高知 Kochi
3,117	2,548	2,623	1,620	543	193	32	5	1	-	-	-	-	計 Total
6,595	5,389	4,401	2,983	1,045	321	64	16	3	-	-	-	-	福岡 Fukuoka
553	473	427	277	97	31	4	-	-	-	-	-	-	佐賀 Saga
920	741	762	475	137	40	8	-	-	-	1	-	-	長崎 Nagasaki
8,068	6,603	5,590	3,735	1,279	392	76	16	3	-	1	-	-	計 Total
1,365	1,154	1,261	732	235	72	9	5	-	-	-	-	-	熊本 Kumamoto
779	636	676	473	155	39	13	-	-	-	-	-	-	大分 Oita
587	517	548	428	131	39	5	-	-	-	-	-	-	宮崎 Miyazaki
926	833	954	634	192	57	6	-	-	-	-	-	-	鹿児島 Kagoshima
3,657	3,140	3,439	2,267	713	207	33	5	-	-	-	-	-	計 Total
740	670	790	574	129	21	5	2	-	-	-	-	-	沖縄 Okinawa
224,670	177,705	149,288	100,842	37,187	13,705	3,180	747	123	45	8	1	-	全国計 Grand Total

(3) 都道府県別の人員 (その4) (事業所得者: 合計)

Income earners by prefecture (Part 4) (Operating income earners: all return types)

区分 Type		合計 Total	70万円	100万円	150万円	200万円	250万円	300万円	400万円	500万円	600万円	700万円	800万円	1,000万円
			以下 0.7 million yen or less	以下 1 million yen or less	以下 1.5 million yen or less	以下 2 million yen or less	以下 2.5 million yen or less	以下 3 million yen or less	以下 4 million yen or less	以下 5 million yen or less	以下 6 million yen or less	以下 7 million yen or less	以下 8 million yen or less	以下 10 million yen or less
国税局・都道府県 Regional Taxation Bureau / Prefecture														
札幌 Sapporo	北海道 Hokkaido	147,176	47,136	11,372	14,983	11,689	9,413	7,683	11,559	7,675	5,307	3,872	2,883	4,072
仙台 Sendai	青森 Aomori	43,760	15,194	3,819	5,128	3,962	3,041	2,403	3,447	2,004	1,255	847	557	729
	岩手 Iwate	35,237	13,234	3,020	4,082	3,082	2,397	1,944	2,593	1,509	957	555	409	454
	宮城 Miyagi	60,457	20,347	4,932	6,811	5,385	4,326	3,514	4,982	3,096	1,914	1,235	839	952
	秋田 Akita	28,609	10,731	2,417	3,392	2,614	2,016	1,562	1,975	1,173	728	498	330	377
	山形 Yamagata	37,237	11,811	3,298	4,685	3,680	2,874	2,198	3,169	1,818	1,139	684	440	502
	福島 Fukushima	51,702	17,438	4,410	6,147	4,664	3,944	3,141	4,207	2,426	1,530	968	651	761
	計 Total	257,002	88,755	21,896	30,245	23,387	18,598	14,762	20,373	12,026	7,523	4,787	3,226	3,775
関東信越 Kanto Shinetsu	茨城 Ibaraki	83,374	26,207	6,763	9,306	7,557	6,288	5,128	7,412	4,489	2,808	1,780	1,177	1,516
	栃木 Tochigi	56,378	17,824	4,596	6,411	5,120	4,317	3,558	4,973	3,018	1,843	1,200	812	941
	群馬 Gunma	59,056	18,821	5,071	6,918	5,463	4,581	3,599	4,990	2,995	1,907	1,163	813	944
	埼玉 Saitama	199,952	54,662	14,829	21,369	18,225	15,960	13,780	20,783	13,432	8,183	5,219	3,373	3,694
	新潟 Niigata	61,932	19,588	5,329	7,602	5,938	4,812	3,700	5,236	3,116	1,890	1,241	784	940
	長野 Nagano	67,445	21,965	5,565	7,584	6,168	5,064	4,291	5,719	3,445	2,132	1,289	923	1,092
	計 Total	528,137	159,067	42,153	59,190	48,471	41,022	34,056	49,113	30,495	18,763	11,892	7,882	9,127
東京 Tokyo	千葉 Chiba	163,233	49,228	12,315	17,358	14,391	12,192	10,486	15,447	9,947	6,233	3,927	2,729	3,077
	東京 Tokyo	483,092	140,674	33,003	46,883	39,533	34,239	28,805	44,038	29,561	20,128	13,822	9,787	12,080
	神奈川 Kanagawa	240,548	67,295	17,751	24,810	20,910	18,350	15,881	23,831	15,793	10,036	6,448	4,306	4,996
	山梨 Yamanashi	33,807	10,448	2,791	3,820	3,050	2,578	2,027	2,909	1,954	1,131	820	540	563
	計 Total	920,680	267,645	65,860	92,871	77,884	67,359	57,199	86,225	57,255	37,528	25,017	17,362	20,716
金沢 Kanazawa	富山 Toyama	28,207	8,441	2,092	2,989	2,509	2,119	1,833	2,740	1,669	1,063	669	434	547
	石川 Ishikawa	36,083	10,168	2,837	4,038	3,451	2,836	2,493	3,505	2,211	1,296	857	581	647
	福井 Fukui	24,318	7,383	1,891	2,714	2,207	1,960	1,616	2,272	1,427	823	554	334	422
	計 Total	88,608	25,992	6,820	9,741	8,167	6,915	5,942	8,517	5,307	3,182	2,080	1,349	1,616
名古屋 Nagoya	岐阜 Gifu	62,107	18,207	4,672	6,629	5,476	4,729	4,014	6,058	3,804	2,451	1,558	1,032	1,198
	静岡 Shizuoka	112,790	32,975	8,694	12,249	10,044	8,646	7,290	11,066	6,983	4,277	2,766	1,773	2,051
	愛知 Aichi	200,306	56,184	13,829	20,160	17,086	14,801	12,822	20,256	13,389	8,632	5,415	3,526	4,288
	三重 Mie	51,521	15,593	3,955	5,454	4,474	3,928	3,372	4,968	2,998	1,868	1,164	757	951
	計 Total	426,724	122,959	31,150	44,492	37,080	32,104	27,498	42,348	27,174	17,228	10,903	7,088	8,488
大阪 Osaka	滋賀 Shiga	36,796	12,081	2,883	3,907	3,233	2,719	2,270	3,216	1,877	1,262	734	516	636
	京都 Kyoto	80,335	30,706	6,584	8,626	6,721	5,377	4,347	5,887	3,434	2,152	1,436	981	1,178
	大阪 Osaka	286,423	104,165	24,884	32,726	24,876	19,618	15,425	20,986	12,625	7,833	5,129	3,476	4,241
	兵庫 Hyogo	156,969	57,275	12,675	16,915	13,416	10,474	8,497	11,682	7,291	4,601	3,078	1,995	2,583
	奈良 Nara	37,567	15,039	3,188	4,118	3,103	2,378	1,869	2,396	1,595	931	631	438	527
	和歌山 Wakayama	39,881	13,716	3,649	4,835	3,604	2,932	2,220	2,946	1,791	1,148	708	487	606
	計 Total	637,971	232,982	53,863	71,127	54,953	43,498	34,628	47,113	28,613	17,927	11,716	7,893	9,771
広島 Hiroshima	鳥取 Tottori	16,291	5,552	1,414	1,948	1,519	1,221	922	1,302	783	450	287	204	236
	島根 Shimane	18,882	5,895	1,594	2,187	1,940	1,394	1,229	1,583	923	566	359	281	336
	岡山 Okayama	50,446	16,643	4,095	5,513	4,632	3,911	3,154	4,528	2,628	1,519	935	603	737
	広島 Hiroshima	73,728	23,568	6,043	8,056	6,739	5,630	4,697	6,439	4,022	2,350	1,427	979	1,021
	山口 Yamaguchi	37,976	12,316	3,021	4,101	3,340	2,898	2,347	3,514	2,098	1,192	769	508	610
	計 Total	197,323	63,974	16,167	21,805	18,170	15,054	12,349	17,366	10,454	6,077	3,777	2,575	2,940
高松 Takamatsu	徳島 Tokushima	23,196	8,486	2,124	2,916	2,273	1,704	1,204	1,618	878	558	388	228	276
	香川 Kagawa	26,710	8,379	2,251	3,230	2,571	2,122	1,685	2,276	1,346	791	525	330	385
	愛媛 Ehime	40,802	14,442	3,627	4,836	3,772	3,003	2,364	3,151	1,801	1,080	627	513	510
	高知 Kochi	25,890	9,384	2,410	3,079	2,420	1,883	1,401	1,839	1,027	669	435	273	344
	計 Total	116,598	40,691	10,412	14,061	11,036	8,712	6,654	8,884	5,052	3,098	1,975	1,344	1,515
福岡 Fukuoka	福岡 Fukuoka	161,812	57,738	13,988	18,467	13,957	11,027	8,725	12,172	7,712	4,791	3,034	2,092	2,614
	佐賀 Saga	29,322	8,847	2,382	3,338	2,698	2,214	1,754	2,538	1,599	1,053	684	487	609
	長崎 Nagasaki	45,103	15,754	4,289	5,645	4,370	3,277	2,445	3,201	1,826	1,143	741	511	639
	計 Total	236,237	82,339	20,659	27,450	21,025	16,518	12,924	17,911	11,137	6,987	4,459	3,090	3,862
熊本 Kumamoto	熊本 Kumamoto	59,948	20,115	5,339	7,041	5,456	4,398	3,453	4,827	2,945	1,809	1,172	768	979
	大分 Oita	32,994	12,503	2,967	3,858	2,954	2,309	1,764	2,428	1,377	786	531	314	411
	宮崎 Miyazaki	39,504	14,260	3,779	4,833	3,686	2,727	2,062	2,775	1,709	1,023	630	480	532
	鹿児島 Kagoshima	51,140	18,536	4,883	6,343	4,643	3,615	2,766	3,738	2,229	1,313	824	541	656
	計 Total	183,586	65,414	16,968	22,075	16,739	13,049	10,045	13,768	8,260	4,931	3,157	2,103	2,578
沖縄 Okinawa	沖縄 Okinawa	50,793	24,382	4,842	5,717	3,950	2,709	2,016	2,535	1,350	814	524	380	450
	全国計 Grand Total	3,790,835	1,221,336	302,162	413,757	332,551	274,951	225,756	325,712	204,798	129,365	84,159	57,175	68,910

(注) この表は、「(1) 所得階級別人員」を都道府県別に示したものである。

Note: This table shows "(1) Number of income earners by income range" by prefecture.

(単位：人)

(In persons)

1,200万円 以下	1,500万円 以下	2,000万円 以下	3,000万円 以下	5,000万円 以下	1億円 以下	2億円 以下	5億円 以下	10億円 以下	20億円 以下	50億円 以下	100億円 以下	100億円 超	区分 Type	国税局・道府県 Regional Taxation Bureau/Prefecture		
12 million yen or less	15 million yen or less	20 million yen or less	30 million yen or less	50 million yen or less	0.1 billion yen or less	0.2 billion yen or less	0.5 billion yen or less	1 billion yen or less	2 billion yen or less	5 billion yen or less	10 billion yen or less	Over 10 billion yen				
2,425	2,225	1,781	1,423	1,190	405	73	7	3	-	-	-	-	北海道	Hokkaido	札幌 Sapporo	
371	299	269	202	134	71	26	2	-	-	-	-	-	青森	Aomori	仙台 Sendai	
222	233	177	175	109	76	8	1	-	-	-	-	-	岩手	Iwate		
547	453	405	339	210	132	30	5	2	1	-	-	-	宮城	Miyagi		
204	170	146	116	103	49	7	1	-	-	-	-	-	秋田	Akita		
269	200	174	122	108	50	13	3	-	-	-	-	-	山形	Yamagata		
392	313	255	225	147	64	15	3	-	-	1	-	-	福島	Fukushima		
2,005	1,668	1,426	1,179	811	442	99	15	2	1	1	-	-	計	Total		
755	713	595	458	245	134	33	8	1	1	-	-	-	茨城	Ibaraki	関東信越 Kanto Shinetsu	
495	369	353	284	166	73	18	5	-	2	-	-	-	栃木	Tochigi		
474	395	343	285	183	83	24	3	1	-	-	-	-	群馬	Gunma		
1,835	1,494	1,300	877	552	286	80	19	-	-	-	-	-	埼玉	Saitama		
499	391	381	244	157	72	11	1	-	-	-	-	-	新潟	Niigata		
611	538	409	348	202	82	15	3	-	-	-	-	-	長野	Nagano		
4,669	3,900	3,381	2,496	1,505	730	181	39	2	3	-	-	-	計	Total		
1,626	1,344	1,199	830	545	287	63	8	1	-	-	-	-	千葉	Chiba	東京 Tokyo	
6,877	6,512	5,936	5,097	3,268	1,964	648	198	30	4	5	-	-	東京	Tokyo		
2,608	2,292	2,003	1,609	969	528	103	27	1	1	-	-	-	神奈川	Kanagawa		
339	278	204	141	125	73	16	-	-	-	-	-	-	山梨	Yamanashi		
11,450	10,426	9,342	7,677	4,907	2,852	830	233	32	5	5	-	-	計	Total		
279	256	201	167	110	69	17	3	-	-	-	-	-	富山	Toyama		金沢 Kanazawa
329	288	238	158	103	40	4	1	-	1	1	-	-	石川	Ishikawa		
199	174	132	118	61	23	8	-	-	-	-	-	-	福井	Fukui		
807	718	571	443	274	132	29	4	-	1	1	-	-	計	Total		
633	482	423	321	222	153	38	7	-	-	-	-	-	岐阜	Gifu	名古屋 Nagoya	
1,087	890	747	605	388	190	61	7	1	-	-	-	-	静岡	Shizuoka		
2,379	2,074	1,821	1,554	1,040	763	250	36	1	-	-	-	-	愛知	Aichi		
459	430	390	342	226	152	37	2	-	1	-	-	-	三重	Mie		
4,558	3,876	3,381	2,822	1,876	1,258	386	52	2	1	-	-	-	計	Total		
342	321	298	210	171	96	21	3	-	-	-	-	-	滋賀	Shiga	大阪 Osaka	
705	658	610	466	281	153	28	3	2	-	-	-	-	京都	Kyoto		
2,454	2,222	2,163	1,729	1,161	549	121	32	8	-	-	-	-	大阪	Osaka		
1,461	1,372	1,289	1,211	700	348	91	13	1	1	-	-	-	兵庫	Hyogo		
315	304	270	245	114	84	18	4	-	-	-	-	-	奈良	Nara		
338	272	233	161	139	87	9	-	-	-	-	-	-	和歌山	Wakayama		
5,615	5,149	4,863	4,022	2,566	1,317	288	55	11	1	-	-	-	計	Total		
127	108	79	64	54	16	5	-	-	-	-	-	-	鳥取	Tottori	広島 Hiroshima	
174	137	99	84	65	27	9	-	-	-	-	-	-	島根	Shimane		
424	356	300	252	142	64	7	3	-	-	-	-	-	岡山	Okayama		
636	607	564	466	314	132	33	5	-	-	-	-	-	広島	Hiroshima		
343	299	242	187	126	54	11	-	-	-	-	-	-	山口	Yamaguchi		
1,704	1,507	1,284	1,053	701	293	65	8	-	-	-	-	-	計	Total		
165	139	111	74	32	18	2	2	-	-	-	-	-	徳島	Tokushima		高松 Takamatsu
224	178	170	138	70	32	6	1	-	-	-	-	-	香川	Kagawa		
288	237	228	191	88	36	7	1	-	-	-	-	-	愛媛	Ehime		
203	172	160	97	70	22	2	-	-	-	-	-	-	高知	Kochi		
880	726	669	500	260	108	17	4	-	-	-	-	-	計	Total		
1,496	1,305	1,121	844	483	182	48	14	1	1	-	-	-	福岡	Fukuoka	福岡 Fukuoka	
357	295	198	152	90	23	4	-	-	-	-	-	-	佐賀	Saga		
325	306	271	186	122	46	5	1	-	-	-	-	-	長崎	Nagasaki		
2,178	1,906	1,590	1,182	695	251	57	15	1	1	-	-	-	計	Total		
507	421	299	222	128	53	14	2	-	-	-	-	-	熊本	Kumamoto	熊本 Kumamoto	
223	172	160	122	77	33	4	1	-	-	-	-	-	大分	Oita		
301	245	194	142	66	53	7	-	-	-	-	-	-	宮崎	Miyazaki		
288	242	238	158	80	36	10	1	-	-	-	-	-	鹿児島	Kagoshima		
1,319	1,080	891	644	351	175	35	4	-	-	-	-	-	計	Total		
278	262	227	202	117	31	7	-	-	-	-	-	-	沖縄	Okinawa	沖縄 Okinawa	
37,888	33,443	29,406	23,643	15,253	7,994	2,067	436	53	13	7	-	-	全国計	Grand Total		

(3) 都道府県別の人員 (その5) (事業所得者: 申告納税額のある者)

Income earners by prefecture (Part 5) (Operating income earners: taxpayers who have income tax self-assessment)

区 分 Type		合 計 Total	70万円	100万円	150万円	200万円	250万円	300万円	400万円	500万円	600万円	700万円	800万円	1,000万円
			以下 0.7 million yen or less	以下 1 million yen or less	以下 1.5 million yen or less	以下 2 million yen or less	以下 2.5 million yen or less	以下 3 million yen or less	以下 4 million yen or less	以下 5 million yen or less	以下 6 million yen or less	以下 7 million yen or less	以下 8 million yen or less	以下 10 million yen or less
国税局・都道府県 Regional Taxation Bureau / Prefecture														
札幌 Sapporo	北海道 Hokkaido	70,265	1,601	3,379	7,503	7,579	6,763	5,810	8,955	6,098	4,409	3,305	2,478	3,609
仙台 Sendai	青森 Aomori	19,446	445	1,119	2,516	2,625	2,255	1,859	2,796	1,680	1,069	737	479	649
	岩手 Iwate	14,255	362	872	1,904	1,931	1,697	1,470	1,982	1,210	812	458	339	353
	宮城 Miyagi	25,447	602	1,489	3,171	3,258	2,912	2,498	3,640	2,301	1,484	949	651	729
	秋田 Akita	11,752	297	750	1,608	1,664	1,429	1,171	1,567	960	607	416	269	321
	山形 Yamagata	16,248	322	869	2,078	2,266	2,003	1,623	2,443	1,484	958	581	377	423
	福島 Fukushima	22,520	542	1,350	2,935	2,968	2,780	2,320	3,256	1,933	1,277	781	526	614
	計 Total	109,668	2,570	6,449	14,212	14,712	13,076	10,941	15,684	9,568	6,207	3,922	2,641	3,089
関東信越 Kanto Shinetsu	茨城 Ibaraki	39,087	1,043	2,163	4,653	4,886	4,532	3,904	5,732	3,587	2,302	1,473	992	1,277
	栃木 Tochigi	25,499	626	1,411	3,095	3,233	3,016	2,642	3,789	2,361	1,477	989	667	743
	群馬 Gunma	26,334	643	1,550	3,347	3,524	3,262	2,635	3,757	2,285	1,517	912	642	748
	埼玉 Saitama	95,255	2,579	4,848	10,420	11,438	11,014	9,831	14,968	9,676	6,156	3,934	2,534	2,714
	新潟 Niigata	27,442	694	1,597	3,525	3,629	3,409	2,749	4,011	2,468	1,544	1,015	614	731
	長野 Nagano	30,173	753	1,661	3,632	3,920	3,585	3,261	4,353	2,676	1,741	1,048	773	892
	計 Total	243,790	6,338	13,230	28,672	30,630	28,818	25,022	36,610	23,053	14,737	9,371	6,222	7,105
東京 Tokyo	千葉 Chiba	73,024	1,746	3,983	8,236	8,775	8,237	7,374	11,074	7,136	4,539	2,937	2,035	2,224
	東京 Tokyo	193,218	5,518	9,721	20,182	21,449	20,238	17,532	26,589	17,454	11,796	8,190	5,721	7,026
	神奈川 Kanagawa	109,320	2,715	5,760	11,896	12,789	12,184	10,973	16,447	10,732	6,957	4,490	2,975	3,405
	山梨 Yamanashi	16,171	295	843	1,945	2,004	1,893	1,577	2,364	1,645	959	683	464	481
	計 Total	391,733	10,274	20,307	42,259	45,017	42,552	37,456	56,474	36,967	24,251	16,300	11,195	13,136
金沢 Kanazawa	富山 Toyama	13,246	287	569	1,381	1,555	1,480	1,366	2,139	1,364	855	552	354	428
	石川 Ishikawa	17,143	304	858	1,876	2,145	2,005	1,852	2,707	1,722	1,051	705	472	504
	福井 Fukui	11,335	235	551	1,325	1,389	1,354	1,205	1,777	1,162	664	468	276	326
	計 Total	41,724	826	1,978	4,582	5,089	4,839	4,423	6,623	4,248	2,570	1,725	1,102	1,258
名古屋 Nagoya	岐阜 Gifu	29,310	602	1,348	3,075	3,314	3,365	3,012	4,672	2,993	1,970	1,264	842	956
	静岡 Shizuoka	53,729	1,128	2,556	5,921	6,355	6,184	5,487	8,608	5,402	3,473	2,260	1,422	1,633
	愛知 Aichi	97,630	1,996	4,289	9,849	10,750	10,449	9,546	15,432	10,259	6,734	4,296	2,751	3,231
	三重 Mie	24,183	465	1,103	2,559	2,873	2,807	2,559	3,880	2,407	1,506	936	602	769
	計 Total	204,852	4,191	9,296	21,404	23,292	22,805	20,604	32,592	21,061	13,683	8,756	5,617	6,589
大阪 Osaka	滋賀 Shiga	15,844	458	869	1,750	1,920	1,833	1,583	2,389	1,384	973	575	399	491
	京都 Kyoto	30,537	960	1,784	3,975	4,036	3,656	3,120	4,192	2,426	1,519	1,022	706	827
	大阪 Osaka	113,098	3,572	7,547	15,744	15,694	13,711	11,049	14,982	8,854	5,498	3,504	2,340	2,772
	兵庫 Hyogo	61,782	1,644	3,459	7,660	8,216	7,123	6,043	8,478	5,216	3,358	2,262	1,452	1,792
	奈良 Nara	13,079	352	826	1,755	1,775	1,512	1,279	1,661	1,102	622	437	309	363
	和歌山 Wakayama	16,853	334	932	2,241	2,309	2,082	1,652	2,338	1,462	946	585	405	495
	計 Total	251,193	7,320	15,417	33,125	33,950	29,917	24,726	34,040	20,444	12,916	8,385	5,611	6,740
広島 Hiroshima	鳥取 Tottori	6,924	144	422	911	953	862	682	983	629	371	239	165	196
	島根 Shimane	8,623	167	439	1,003	1,230	1,021	928	1,283	740	456	294	249	291
	岡山 Okayama	21,939	499	1,219	2,658	2,950	2,818	2,331	3,385	1,991	1,177	707	445	526
	広島 Hiroshima	32,685	767	1,774	3,900	4,321	4,011	3,488	4,852	3,043	1,774	1,088	722	729
	山口 Yamaguchi	17,719	347	932	2,122	2,294	2,190	1,830	2,826	1,648	958	640	422	480
	計 Total	87,890	1,924	4,786	10,594	11,748	10,902	9,259	13,329	8,051	4,736	2,968	2,003	2,222
高松 Takamatsu	徳島 Tokushima	9,113	215	572	1,281	1,461	1,201	908	1,232	675	440	297	179	205
	香川 Kagawa	11,629	247	663	1,499	1,613	1,463	1,235	1,711	1,025	632	394	251	275
	愛媛 Ehime	16,678	355	943	2,219	2,374	2,089	1,816	2,449	1,398	874	508	399	389
	高知 Kochi	10,951	278	713	1,597	1,574	1,384	1,071	1,448	829	548	355	241	288
	計 Total	48,371	1,095	2,891	6,596	7,022	6,137	5,030	6,840	3,927	2,494	1,554	1,070	1,157
福岡 Fukuoka	福岡 Fukuoka	64,958	1,778	4,189	8,813	8,752	7,476	6,228	8,772	5,582	3,483	2,283	1,506	1,852
	佐賀 Saga	13,587	217	652	1,514	1,663	1,539	1,307	1,980	1,312	882	586	424	528
	長崎 Nagasaki	18,959	481	1,261	2,753	2,762	2,368	1,868	2,506	1,461	912	596	429	512
	計 Total	97,504	2,476	6,102	13,080	13,177	11,383	9,403	13,258	8,355	5,277	3,465	2,359	2,892
熊本 Kumamoto	熊本 Kumamoto	24,610	597	1,522	3,176	3,252	2,899	2,387	3,505	2,201	1,407	907	618	775
	大分 Oita	12,930	369	865	1,837	1,891	1,647	1,295	1,800	1,019	606	408	247	298
	宮崎 Miyazaki	16,113	440	1,156	2,292	2,294	1,917	1,531	2,083	1,351	810	522	414	445
	鹿児島 Kagoshima	21,142	618	1,640	3,253	3,040	2,575	2,077	2,746	1,688	1,021	647	434	515
		計 Total	74,795	2,024	5,183	10,558	10,477	9,038	7,290	10,134	6,259	3,844	2,484	1,713
沖縄 Okinawa	沖縄 Okinawa	17,616	966	1,911	3,200	2,673	1,973	1,529	1,865	984	605	387	291	312
	全国計 Grand Total	1,639,401	41,605	90,929	195,785	205,366	188,203	161,493	236,404	149,015	95,729	62,622	42,302	50,142

(注) この表は、「(1) 所得階級別人員」を都道府県別に示したものである。

Note: This table shows "(1) Number of income earners by income range" by prefecture.

(単位：人)

(In persons)

1,200万円 以下 12 million yen or less	1,500万円 以下 15 million yen or less	2,000万円 以下 20 million yen or less	3,000万円 以下 30 million yen or less	5,000万円 以下 50 million yen or less	1億円 以下 0.1 billion yen or less	2億円 以下 0.2 billion yen or less	5億円 以下 0.5 billion yen or less	10億円 以下 1 billion yen or less	20億円 以下 2 billion yen or less	50億円 以下 5 billion yen or less	100億円 以下 10 billion yen or less	100億円 超 Over 10 billion yen	区分 Type	国税局・都道府県 Regional Taxation Bureau/Prefecture
2,148	1,996	1,625	1,352	1,171	401	73	7	3	-	-	-	-	北海道 Hokkaido	札幌 Sapporo
312	268	227	187	124	71	26	2	-	-	-	-	-	青森 Aomori	仙台 Sendai
175	193	148	160	106	74	8	1	-	-	-	-	-	岩手 Iwate	
408	351	330	300	205	131	30	5	2	1	-	-	-	宮城 Miyagi	
171	142	124	98	101	49	7	1	-	-	-	-	-	秋田 Akita	
220	170	145	115	105	50	13	3	-	-	-	-	-	山形 Yamagata	
321	248	237	206	145	63	14	3	-	-	1	-	-	福島 Fukushima	
1,607	1,372	1,211	1,066	786	438	98	15	2	1	1	-	-	計 Total	
613	592	507	419	237	132	33	8	1	1	-	-	-	茨城 Ibaraki	関東信越 Kanto Shinetsu
386	283	277	251	157	71	18	5	-	2	-	-	-	栃木 Tochigi	
363	319	285	261	174	82	24	3	1	-	-	-	-	群馬 Gunma	
1,304	1,118	1,051	772	522	278	79	19	-	-	-	-	-	埼玉 Saitama	
392	309	307	213	151	72	11	1	-	-	-	-	-	新潟 Niigata	
493	431	344	315	195	82	15	3	-	-	-	-	-	長野 Nagano	
3,551	3,052	2,771	2,231	1,436	717	180	39	2	3	-	-	-	計 Total	
1,169	998	956	743	514	277	62	8	1	-	-	-	-	千葉 Chiba	東京 Tokyo
3,936	4,084	4,304	4,161	2,920	1,714	472	173	29	4	5	-	-	東京 Tokyo	
1,797	1,652	1,582	1,399	926	514	100	25	1	1	-	-	-	神奈川 Kanagawa	
281	241	164	128	118	70	16	-	-	-	-	-	-	山梨 Yamanashi	
7,183	6,975	7,006	6,431	4,478	2,575	650	206	31	5	5	-	-	計 Total	
214	194	160	153	107	68	17	3	-	-	-	-	-	富山 Toyama	金沢 Kanazawa
257	221	192	128	99	38	4	1	-	1	1	-	-	石川 Ishikawa	
161	135	112	105	59	23	8	-	-	-	-	-	-	福井 Fukui	
632	550	464	386	265	129	29	4	-	1	1	-	-	計 Total	
484	363	344	300	210	151	38	7	-	-	-	-	-	岐阜 Gifu	名古屋 Nagoya
837	690	611	533	372	188	61	7	1	-	-	-	-	静岡 Shizuoka	
1,707	1,501	1,442	1,353	1,007	751	250	36	1	-	-	-	-	愛知 Aichi	
355	327	318	308	220	149	37	2	-	1	-	-	-	三重 Mie	
3,383	2,881	2,715	2,494	1,809	1,239	386	52	2	1	-	-	-	計 Total	
246	246	244	194	170	96	21	3	-	-	-	-	-	滋賀 Shiga	大阪 Osaka
503	485	477	401	266	150	27	3	2	-	-	-	-	京都 Kyoto	
1,552	1,417	1,589	1,480	1,105	527	121	32	8	-	-	-	-	大阪 Osaka	
1,009	934	965	1,057	670	343	87	12	1	1	-	-	-	兵庫 Hyogo	
209	212	221	230	110	82	18	4	-	-	-	-	-	奈良 Nara	
282	211	200	149	134	87	9	-	-	-	-	-	-	和歌山 Wakayama	
3,801	3,505	3,696	3,511	2,455	1,285	283	54	11	1	-	-	-	計 Total	
103	79	60	53	51	16	5	-	-	-	-	-	-	鳥取 Tottori	広島 Hiroshima
146	116	87	78	59	27	9	-	-	-	-	-	-	島根 Shimane	
289	263	244	223	140	64	7	3	-	-	-	-	-	岡山 Okayama	
446	437	454	407	303	131	33	5	-	-	-	-	-	広島 Hiroshima	
256	232	193	165	120	53	11	-	-	-	-	-	-	山口 Yamaguchi	
1,240	1,127	1,038	926	673	291	65	8	-	-	-	-	-	計 Total	
125	109	92	67	32	18	2	2	-	-	-	-	-	徳島 Tokushima	高松 Takamatsu
154	111	128	122	67	32	6	1	-	-	-	-	-	香川 Kagawa	
208	186	177	167	83	36	7	1	-	-	-	-	-	愛媛 Ehime	
162	150	135	88	66	22	2	-	-	-	-	-	-	高知 Kochi	
649	556	532	444	248	108	17	4	-	-	-	-	-	計 Total	
1,036	901	871	739	456	177	48	14	1	1	-	-	-	福岡 Fukuoka	
299	249	182	141	85	23	4	-	-	-	-	-	-	佐賀 Saga	福岡 Fukuoka
246	243	226	168	115	46	5	1	-	-	-	-	-	長崎 Nagasaki	
1,581	1,393	1,279	1,048	656	246	57	15	1	1	-	-	-	計 Total	
381	344	258	195	118	52	14	2	-	-	-	-	-	熊本 Kumamoto	熊本 Kumamoto
163	127	137	109	74	33	4	1	-	-	-	-	-	大分 Oita	
240	202	162	132	63	52	7	-	-	-	-	-	-	宮崎 Miyazaki	
228	190	204	145	76	34	10	1	-	-	-	-	-	鹿児島 Kagoshima	
1,012	863	761	581	331	171	35	4	-	-	-	-	-	計 Total	
204	192	193	182	111	31	7	-	-	-	-	-	-	沖縄 Okinawa	沖縄 Okinawa
26,991	24,462	23,291	20,652	14,419	7,631	1,880	408	52	13	7	-	-	全国計 Grand Total	

(3) 都道府県別の人員 (その6) (事業所得者: 還付申告をした者)

Income earners by prefecture (Part 6) (Operating income earners: filing returns for refunds)

区分 Type		合計 Total	70万円	100万円	150万円	200万円	250万円	300万円	400万円	500万円	600万円	700万円	800万円	1,000万円
			以下 0.7 million yen or less	以下 1 million yen or less	以下 1.5 million yen or less	以下 2 million yen or less	以下 2.5 million yen or less	以下 3 million yen or less	以下 4 million yen or less	以下 5 million yen or less	以下 6 million yen or less	以下 7 million yen or less	以下 8 million yen or less	以下 10 million yen or less
国税局・都道府県 Regional Taxation Bureau / Prefecture														
札幌 Sapporo	北海道 Hokkaido	30,708	11,332	3,438	3,914	2,596	1,847	1,374	1,973	1,300	803	537	399	450
仙台 Sendai	青森 Aomori	9,201	3,770	1,197	1,346	772	471	360	463	247	164	100	76	78
	岩手 Iwate	8,566	3,746	986	1,195	668	445	327	447	223	133	92	67	101
	宮城 Miyagi	14,433	5,259	1,576	1,905	1,285	881	649	866	597	374	276	184	222
	秋田 Akita	6,892	3,081	742	973	556	385	271	295	173	116	82	60	56
	山形 Yamagata	9,073	3,251	1,154	1,471	895	568	422	525	267	164	97	63	79
	福島 Fukushima	10,744	3,856	1,295	1,535	966	742	505	636	368	223	176	122	146
	計 Total	58,909	22,963	6,950	8,425	5,142	3,492	2,534	3,232	1,875	1,174	823	572	682
関東信越 Kanto Shinetsu	茨城 Ibaraki	15,713	5,559	1,833	2,136	1,376	939	679	1,026	646	417	292	183	234
	栃木 Tochigi	11,808	4,111	1,326	1,615	1,040	774	545	771	448	325	199	143	196
	群馬 Gunma	11,602	3,857	1,402	1,619	1,010	709	557	741	492	341	233	169	194
	埼玉 Saitama	47,185	14,163	4,527	5,881	4,187	3,135	2,619	3,872	2,747	1,737	1,221	824	976
	新潟 Niigata	13,887	4,624	1,624	2,072	1,380	929	660	882	515	311	218	165	207
	長野 Nagano	14,793	5,498	1,674	1,975	1,342	891	667	950	556	338	226	146	200
	計 Total	114,988	37,812	12,386	15,298	10,335	7,377	5,727	8,242	5,404	3,469	2,389	1,630	2,007
東京 Tokyo	千葉 Chiba	38,713	11,912	3,614	4,560	3,382	2,664	2,140	3,136	2,169	1,491	946	680	851
	東京 Tokyo	174,537	51,707	13,326	17,638	13,729	11,492	9,679	15,084	10,797	7,849	5,509	4,031	5,043
	神奈川 Kanagawa	66,102	20,288	6,138	7,302	5,274	4,397	3,617	5,535	3,933	2,691	1,885	1,314	1,589
	山梨 Yamanashi	5,524	1,856	638	751	489	385	254	344	216	146	131	76	81
	計 Total	284,876	85,763	23,716	30,251	22,874	18,938	15,690	24,099	17,115	12,177	8,471	6,101	7,564
金沢 Kanazawa	富山 Toyama	6,082	1,953	661	849	579	410	300	413	233	188	115	79	118
	石川 Ishikawa	7,690	2,454	811	1,103	755	502	370	512	358	212	144	107	143
	福井 Fukui	5,025	1,614	593	666	483	375	266	340	199	142	83	57	96
	計 Total	18,797	6,021	2,065	2,618	1,817	1,287	936	1,265	790	542	342	243	357
名古屋 Nagoya	岐阜 Gifu	12,034	3,962	1,249	1,554	1,108	766	583	823	524	379	276	188	241
	静岡 Shizuoka	23,698	7,928	2,631	3,136	2,117	1,502	1,165	1,571	1,075	667	477	341	415
	愛知 Aichi	42,724	13,601	4,074	5,171	3,698	2,638	2,068	3,087	2,148	1,519	1,050	758	1,050
	三重 Mie	9,782	3,349	1,111	1,265	791	636	468	640	382	289	208	144	180
	計 Total	88,238	28,840	9,065	11,126	7,714	5,542	4,284	6,121	4,129	2,854	2,011	1,431	1,886
大阪 Osaka	滋賀 Shiga	7,687	2,718	785	908	677	472	392	508	343	240	149	114	141
	京都 Kyoto	16,807	5,923	1,660	1,962	1,380	1,017	785	1,147	782	552	394	269	346
	大阪 Osaka	58,131	19,255	5,753	6,579	4,534	3,311	2,831	4,135	2,944	2,092	1,531	1,113	1,462
	兵庫 Hyogo	32,259	10,975	3,319	3,792	2,602	1,800	1,472	2,134	1,607	1,074	773	525	788
	奈良 Nara	7,981	2,899	798	930	643	478	342	499	385	268	186	124	162
	和歌山 Wakayama	6,542	2,335	834	878	538	398	303	377	241	163	118	81	109
	計 Total	129,407	44,105	13,149	15,049	10,374	7,476	6,125	8,800	6,302	4,389	3,151	2,226	3,008
広島 Hiroshima	鳥取 Tottori	3,559	1,258	431	519	326	242	161	224	116	71	46	39	40
	島根 Shimane	3,993	1,375	473	613	424	236	205	219	141	96	65	30	44
	岡山 Okayama	10,456	3,608	1,151	1,283	933	644	483	723	445	291	215	157	210
	広島 Hiroshima	15,284	5,276	1,629	1,815	1,289	963	757	987	676	480	325	255	292
	山口 Yamaguchi	7,492	2,857	844	949	601	433	322	398	316	200	126	84	130
	計 Total	40,784	14,374	4,528	5,179	3,573	2,518	1,928	2,551	1,694	1,138	777	565	716
高松 Takamatsu	徳島 Tokushima	4,759	1,787	593	687	389	287	175	273	161	106	87	49	70
	香川 Kagawa	5,726	1,863	616	781	507	396	277	383	244	145	128	79	109
	愛媛 Ehime	8,448	3,162	1,104	1,152	740	506	318	466	288	170	111	113	118
	高知 Kochi	5,122	2,094	629	634	448	306	207	271	161	110	79	32	54
	計 Total	24,055	8,906	2,942	3,254	2,084	1,495	977	1,393	854	531	405	273	351
福岡 Fukuoka	福岡 Fukuoka	35,087	11,988	3,738	4,402	2,845	2,080	1,631	2,381	1,597	1,142	704	577	757
	佐賀 Saga	5,825	2,076	710	822	540	379	253	344	200	142	88	59	77
	長崎 Nagasaki	8,710	3,192	1,086	1,238	821	520	351	472	281	200	136	77	124
	計 Total	49,622	17,256	5,534	6,462	4,206	2,979	2,235	3,197	2,078	1,484	928	713	958
熊本 Kumamoto	熊本 Kumamoto	13,365	4,798	1,518	1,750	1,186	839	658	849	551	342	249	147	198
	大分 Oita	6,469	2,459	771	824	533	364	257	397	266	158	119	66	112
	宮崎 Miyazaki	7,862	3,033	933	1,124	667	468	330	445	278	181	105	64	86
	鹿児島 Kagoshima	9,757	3,570	1,133	1,376	826	589	410	617	411	249	167	105	140
		計 Total	37,453	13,860	4,355	5,074	3,212	2,260	1,655	2,308	1,506	930	640	382
沖縄 Okinawa	沖縄 Okinawa	8,140	3,382	937	995	606	401	316	479	293	185	126	87	130
	全国計 Grand Total	885,977	294,614	89,065	107,645	74,533	55,612	43,781	63,660	43,340	29,676	20,600	14,622	18,645

(注) この表は、「(1) 所得階級別人員」を都道府県別に示したものである。

Note: This table shows "(1) Number of income earners by income range" by prefecture.

(単位：人)
(In persons)

1,200万円 以下	1,500万円 以下	2,000万円 以下	3,000万円 以下	5,000万円 以下	1億円 以下	2億円 以下	5億円 以下	10億円 以下	20億円 以下	50億円 以下	100億円 以下	100億円 超	区分 Type	国税局・都道府県 Regional Taxation Bureau/Prefecture
12 million yen or less	15 million yen or less	20 million yen or less	30 million yen or less	50 million yen or less	0.1 billion yen or less	0.2 billion yen or less	0.5 billion yen or less	1 billion yen or less	2 billion yen or less	5 billion yen or less	10 billion yen or less	Over 10 billion yen		
273	225	153	71	19	4	-	-	-	-	-	-	-	北海道 Hokkaido	札幌 Sapporo
59	31	42	15	10	-	-	-	-	-	-	-	-	青森 Aomori	仙台 Sendai
47	40	29	15	3	2	-	-	-	-	-	-	-	岩手 Iwate	
138	102	75	39	4	1	-	-	-	-	-	-	-	宮城 Miyagi	
33	27	22	18	2	-	-	-	-	-	-	-	-	秋田 Akita	
48	30	29	7	3	-	-	-	-	-	-	-	-	山形 Yamagata	
71	64	17	19	2	-	1	-	-	-	-	-	-	福島 Fukushima	
396	294	214	113	24	3	1	-	-	-	-	-	-	計 Total	
137	120	87	39	8	2	-	-	-	-	-	-	-	茨城 Ibaraki	関東信越 Kanto Shinetsu
109	86	76	33	9	2	-	-	-	-	-	-	-	栃木 Tochigi	
111	75	58	24	9	1	-	-	-	-	-	-	-	群馬 Gunma	
528	375	249	105	30	8	1	-	-	-	-	-	-	埼玉 Saitama	
107	82	74	31	6	-	-	-	-	-	-	-	-	新潟 Niigata	
118	107	65	33	7	-	-	-	-	-	-	-	-	長野 Nagano	
1,110	845	609	265	69	13	1	-	-	-	-	-	-	計 Total	
456	345	243	87	29	7	1	-	-	-	-	-	-	千葉 Chiba	東京 Tokyo
2,933	2,423	1,630	933	342	237	134	20	1	-	-	-	-	東京 Tokyo	
809	639	420	210	42	14	3	2	-	-	-	-	-	神奈川 Kanagawa	
57	37	40	13	7	3	-	-	-	-	-	-	-	山梨 Yamanashi	
4,255	3,444	2,333	1,243	420	261	138	22	1	-	-	-	-	計 Total	
64	61	41	14	3	1	-	-	-	-	-	-	-	富山 Toyama	金沢 Kanazawa
72	67	44	30	4	2	-	-	-	-	-	-	-	石川 Ishikawa	
38	39	20	12	2	-	-	-	-	-	-	-	-	福井 Fukui	
174	167	105	56	9	3	-	-	-	-	-	-	-	計 Total	
149	118	79	21	12	2	-	-	-	-	-	-	-	岐阜 Gifu	名古屋 Nagoya
249	199	135	72	16	2	-	-	-	-	-	-	-	静岡 Shizuoka	
669	569	378	201	33	12	-	-	-	-	-	-	-	愛知 Aichi	
103	103	71	33	6	3	-	-	-	-	-	-	-	三重 Mie	
1,170	989	663	327	67	19	-	-	-	-	-	-	-	計 Total	
95	75	54	15	1	-	-	-	-	-	-	-	-	滋賀 Shiga	大阪 Osaka
202	172	132	65	15	3	1	-	-	-	-	-	-	京都 Kyoto	
896	800	570	248	55	22	-	-	-	-	-	-	-	大阪 Osaka	
451	434	320	154	30	5	4	-	-	-	-	-	-	兵庫 Hyogo	
105	92	49	15	4	2	-	-	-	-	-	-	-	奈良 Nara	
56	61	33	12	5	-	-	-	-	-	-	-	-	和歌山 Wakayama	
1,805	1,634	1,158	509	110	32	5	-	-	-	-	-	-	計 Total	
24	29	19	11	3	-	-	-	-	-	-	-	-	鳥取 Tottori	広島 Hiroshima
135	91	56	29	2	-	-	-	-	-	-	-	-	島根 Shimane	
189	170	110	59	11	1	-	-	-	-	-	-	-	岡山 Okayama	
87	67	49	22	6	1	-	-	-	-	-	-	-	広島 Hiroshima	
463	378	246	127	27	2	-	-	-	-	-	-	-	山口 Yamaguchi	
40	29	19	7	-	-	-	-	-	-	-	-	-	徳島 Tokushima	高松 Takamatsu
70	67	42	16	3	-	-	-	-	-	-	-	-	香川 Kagawa	
78	49	47	21	5	-	-	-	-	-	-	-	-	愛媛 Ehime	
40	21	24	9	3	-	-	-	-	-	-	-	-	高知 Kochi	
228	166	132	53	11	-	-	-	-	-	-	-	-	計 Total	
457	403	249	105	26	5	-	-	-	-	-	-	-	福岡 Fukuoka	福岡 Fukuoka
58	46	16	10	5	-	-	-	-	-	-	-	-	佐賀 Saga	
79	63	45	18	7	-	-	-	-	-	-	-	-	長崎 Nagasaki	
594	512	310	133	38	5	-	-	-	-	-	-	-	計 Total	
125	77	41	27	9	1	-	-	-	-	-	-	-	熊本 Kumamoto	熊本 Kumamoto
60	45	22	13	3	-	-	-	-	-	-	-	-	大分 Oita	
61	41	32	10	3	1	-	-	-	-	-	-	-	宮崎 Miyazaki	
60	52	34	13	3	2	-	-	-	-	-	-	-	鹿児島 Kagoshima	
306	215	129	63	18	4	-	-	-	-	-	-	-	計 Total	
74	69	34	20	6	-	-	-	-	-	-	-	-	沖縄 Okinawa	沖縄 Okinawa
10,848	8,938	6,086	2,980	818	346	145	22	1	-	-	-	-	全国計 Grand Total	

(3) 都道府県別の人員 (その7) (不動産所得者: 合計)

Income earners by prefecture (Part 7) (Real estate income earners: all return types)

区分 Type		合計 Total	70万円	100万円	150万円	200万円	250万円	300万円	400万円	500万円	600万円	700万円	800万円	1,000万円
			以下 0.7 million yen or less	以下 1 million yen or less	以下 1.5 million yen or less	以下 2 million yen or less	以下 2.5 million yen or less	以下 3 million yen or less	以下 4 million yen or less	以下 5 million yen or less	以下 6 million yen or less	以下 7 million yen or less	以下 8 million yen or less	以下 10 million yen or less
国税局・都道府県 Regional Taxation Bureau / Prefecture														
札幌 Sapporo	北海道 Hokkaido	44,466	11,744	4,291	5,452	4,262	3,289	2,577	3,698	2,514	1,701	1,185	822	1,029
仙台 Sendai	青森 Aomori	10,439	2,887	924	1,242	1,028	744	604	937	616	402	269	182	229
	岩手 Iwate	12,056	2,841	975	1,394	1,130	955	754	1,201	841	557	362	250	320
	宮城 Miyagi	23,961	4,764	1,678	2,488	2,121	1,805	1,573	2,420	1,832	1,252	832	624	812
	秋田 Akita	7,251	2,193	554	787	641	525	422	614	450	279	221	161	168
	山形 Yamagata	10,179	2,503	765	1,090	903	720	641	1,009	742	493	363	263	320
	福島 Fukushima	18,280	3,951	1,422	2,120	1,745	1,495	1,252	1,864	1,255	851	582	415	532
	計 Total	82,166	19,139	6,318	9,121	7,568	6,244	5,246	8,045	5,736	3,834	2,629	1,895	2,381
関東信越 Kanto Shinetsu	茨城 Ibaraki	28,113	5,439	2,035	3,072	2,589	2,207	1,842	2,923	2,119	1,440	1,038	791	961
	栃木 Tochigi	19,610	4,049	1,446	2,177	1,798	1,461	1,298	1,954	1,396	970	674	550	696
	群馬 Gunma	21,663	4,085	1,700	2,382	2,088	1,722	1,513	2,460	1,644	1,141	833	581	660
	埼玉 Saitama	92,409	14,693	6,010	9,010	7,538	6,485	5,563	9,366	7,047	5,348	4,071	3,193	4,343
	新潟 Niigata	20,412	4,661	1,594	2,233	1,975	1,547	1,266	2,003	1,344	952	703	486	636
	長野 Nagano	23,290	4,475	1,815	2,695	2,393	2,062	1,682	2,608	1,747	1,136	760	543	613
	計 Total	205,497	37,402	14,600	21,569	18,381	15,484	13,164	21,314	15,297	10,987	8,079	6,144	7,909
東京 Tokyo	千葉 Chiba	68,635	13,121	4,958	7,052	5,735	4,680	4,186	6,554	5,005	3,657	2,739	2,020	2,644
	東京 Tokyo	291,419	49,917	19,618	28,399	24,032	20,174	17,562	28,811	22,088	16,153	12,085	9,244	12,733
	神奈川 Kanagawa	133,826	23,041	8,930	12,811	10,629	9,090	8,033	13,214	10,054	7,277	5,448	4,297	6,027
	山梨 Yamanashi	10,030	2,068	734	1,110	933	725	679	1,109	783	532	373	255	324
	計 Total	503,910	88,147	34,240	49,372	41,329	34,669	30,460	49,688	37,930	27,619	20,645	15,816	21,728
金沢 Kanazawa	富山 Toyama	7,111	1,320	499	725	686	572	487	769	610	408	261	187	250
	石川 Ishikawa	11,226	1,853	818	1,137	1,025	813	738	1,258	909	651	456	384	471
	福井 Fukui	7,485	1,330	526	756	680	566	471	870	625	378	352	255	303
	計 Total	25,822	4,503	1,843	2,618	2,391	1,951	1,696	2,897	2,144	1,437	1,069	826	1,024
名古屋 Nagoya	岐阜 Gifu	22,580	4,016	1,544	2,477	1,981	1,793	1,545	2,641	1,864	1,350	873	647	802
	静岡 Shizuoka	48,872	8,707	3,607	5,140	4,369	3,825	3,266	5,311	3,715	2,682	2,026	1,438	1,875
	愛知 Aichi	105,145	15,847	6,492	9,697	8,603	7,496	6,809	11,410	9,056	6,768	5,102	3,883	5,194
	三重 Mie	15,933	2,946	1,162	1,625	1,461	1,279	1,047	1,696	1,246	943	622	445	608
	計 Total	192,530	31,516	12,805	18,939	16,414	14,393	12,667	21,058	15,881	11,743	8,623	6,413	8,479
大阪 Osaka	滋賀 Shiga	11,375	1,933	676	1,023	925	819	733	1,282	985	705	536	404	505
	京都 Kyoto	31,159	5,884	2,107	2,995	2,421	2,145	1,826	3,219	2,429	1,771	1,374	1,062	1,427
	大阪 Osaka	98,423	17,878	6,416	9,015	7,538	6,200	5,685	9,384	7,468	5,829	4,507	3,443	4,935
	兵庫 Hyogo	52,485	10,239	3,834	5,360	4,254	3,723	3,187	5,155	3,957	2,846	2,101	1,538	2,198
	奈良 Nara	14,298	2,836	903	1,384	1,170	1,002	863	1,577	1,177	791	615	474	591
	和歌山 Wakayama	9,357	2,095	728	1,018	892	675	602	974	648	464	311	247	276
	計 Total	217,097	40,865	14,664	20,795	17,200	14,564	12,896	21,591	16,664	12,406	9,444	7,168	9,932
広島 Hiroshima	鳥取 Tottori	4,540	956	413	517	407	359	304	443	353	210	158	104	148
	島根 Shimane	5,451	1,078	404	589	481	404	363	609	442	270	211	143	196
	岡山 Okayama	18,635	3,341	1,272	1,976	1,758	1,439	1,293	2,095	1,532	1,036	744	510	691
	広島 Hiroshima	35,227	6,744	2,789	3,725	3,060	2,540	2,244	3,702	2,675	1,892	1,365	1,042	1,311
	山口 Yamaguchi	12,383	2,936	1,079	1,461	1,141	892	734	1,215	877	593	396	295	325
	計 Total	76,236	15,055	5,957	8,268	6,847	5,634	4,938	8,064	5,879	4,001	2,874	2,094	2,671
高松 Takamatsu	徳島 Tokushima	6,217	1,228	419	649	585	519	420	676	493	311	236	164	220
	香川 Kagawa	9,422	1,570	659	1,086	921	800	722	1,042	772	502	388	272	296
	愛媛 Ehime	13,359	2,490	1,112	1,545	1,336	1,096	918	1,459	949	689	431	321	428
	高知 Kochi	7,484	1,588	593	819	693	558	461	756	561	385	268	196	243
	計 Total	36,482	6,876	2,783	4,099	3,535	2,973	2,521	3,933	2,775	1,887	1,323	953	1,187
福岡 Fukuoka	福岡 Fukuoka	50,549	10,143	3,744	5,261	4,382	3,585	3,057	4,812	3,505	2,497	1,904	1,474	2,052
	佐賀 Saga	6,852	1,424	555	781	625	514	481	683	520	344	232	167	215
	長崎 Nagasaki	13,229	3,161	1,258	1,730	1,374	986	818	1,216	785	510	330	291	306
	計 Total	70,630	14,728	5,557	7,772	6,381	5,085	4,356	6,711	4,810	3,351	2,466	1,932	2,573
熊本 Kumamoto	熊本 Kumamoto	16,242	3,558	1,274	1,894	1,495	1,254	1,065	1,614	1,188	755	564	399	454
	大分 Oita	10,028	2,101	856	1,199	979	802	655	1,086	709	475	302	202	283
	宮崎 Miyazaki	8,684	2,104	754	1,014	844	664	534	826	534	401	257	164	251
	鹿児島 Kagoshima	13,119	3,319	1,294	1,738	1,274	987	841	1,175	780	505	317	248	272
	計 Total	48,073	11,082	4,178	5,845	4,592	3,707	3,095	4,701	3,211	2,136	1,440	1,013	1,260
沖縄 Okinawa	沖縄 Okinawa	35,102	5,204	2,549	3,918	3,277	2,810	2,526	3,985	2,898	2,002	1,311	1,010	1,327
	全国計 Grand Total	1,538,011	286,261	109,785	157,768	132,177	110,803	96,142	155,685	115,739	83,104	61,088	46,086	61,500

(注) この表は、「(1) 所得階級別人員」を都道府県別に示したものである。

Note: This table shows "(1) Number of income earners by income range" by prefecture.

(単位：人)
(In persons)

1,200万円 以下	1,500万円 以下	2,000万円 以下	3,000万円 以下	5,000万円 以下	1億円 以下	2億円 以下	5億円 以下	10億円 以下	20億円 以下	50億円 以下	100億円 以下	100億円 超	区分 Type	国税局・都道府県 Regional Taxation Bureau/Prefecture	
12 million yen or less	15 million yen or less	20 million yen or less	30 million yen or less	50 million yen or less	0.1 billion yen or less	0.2 billion yen or less	0.5 billion yen or less	1 billion yen or less	2 billion yen or less	5 billion yen or less	10 billion yen or less	Over 10 billion yen			
560	483	401	266	135	46	10	1	-	-	-	-	-	北海道	Hokkaido	札幌 Sapporo
121	103	82	48	14	6	1	-	-	-	-	-	-	青森	Aomori	仙台 Sendai
171	139	92	60	13	1	-	-	-	-	-	-	-	岩手	Iwate	
498	460	384	253	122	32	9	2	-	-	-	-	-	宮城	Miyagi	
85	55	51	34	8	3	-	-	-	-	-	-	-	秋田	Akita	
148	98	70	35	10	5	-	1	-	-	-	-	-	山形	Yamagata	
263	232	168	89	34	7	3	-	-	-	-	-	-	福島	Fukushima	
1,286	1,087	847	519	201	54	13	3	-	-	-	-	-	計	Total	
518	478	333	198	95	28	6	1	-	-	-	-	-	茨城	Ibaraki	関東信越 Kanto Shinetsu
383	309	240	137	61	10	1	-	-	-	-	-	-	栃木	Tochigi	
313	245	175	88	27	3	3	-	-	-	-	-	-	群馬	Gunma	
2,588	2,401	2,211	1,568	689	235	46	4	-	-	-	-	-	埼玉	Saitama	
353	258	212	129	47	13	-	-	-	-	-	-	-	新潟	Niigata	
286	226	158	60	22	8	1	-	-	-	-	-	-	長野	Nagano	
4,441	3,917	3,329	2,180	941	297	57	5	-	-	-	-	-	計	Total	
1,688	1,550	1,359	987	511	163	22	4	-	-	-	-	-	千葉	Chiba	東京 Tokyo
7,864	7,228	6,427	4,928	2,768	1,099	233	50	5	1	-	-	-	東京	Tokyo	
3,978	3,458	3,153	2,436	1,324	530	88	8	-	-	-	-	-	神奈川	Kanagawa	
164	118	66	42	12	3	-	-	-	-	-	-	-	山梨	Yamanashi	
13,694	12,354	11,005	8,393	4,615	1,795	343	62	5	1	-	-	-	計	Total	
115	103	67	39	10	3	-	-	-	-	-	-	-	富山	Toyama	
278	214	123	74	14	6	1	1	1	1	-	-	-	石川	Ishikawa	
139	111	75	35	13	-	-	-	-	-	-	-	-	福井	Fukui	
532	428	265	148	37	9	1	1	1	1	-	-	-	計	Total	
437	305	194	76	31	3	1	-	-	-	-	-	-	岐阜	Gifu	名古屋 Nagoya
967	870	607	348	96	19	4	-	-	-	-	-	-	静岡	Shizuoka	
2,963	2,447	1,821	1,061	385	94	15	2	-	-	-	-	-	愛知	Aichi	
314	241	167	85	37	7	1	1	-	-	-	-	-	三重	Mie	
4,681	3,863	2,789	1,570	549	123	21	3	-	-	-	-	-	計	Total	
287	262	175	91	29	4	-	1	-	-	-	-	-	滋賀	Shiga	
772	694	520	333	134	34	9	3	-	-	-	-	-	京都	Kyoto	
2,844	2,638	2,268	1,455	691	193	31	5	-	-	-	-	-	大阪	Osaka	
1,183	1,107	903	556	254	69	18	3	-	-	-	-	-	兵庫	Hyogo	
312	257	189	102	41	12	2	-	-	-	-	-	-	奈良	Nara	
175	107	78	43	17	5	2	-	-	-	-	-	-	和歌山	Wakayama	
5,573	5,065	4,133	2,580	1,166	317	62	12	-	-	-	-	-	計	Total	
71	49	28	15	4	1	-	-	-	-	-	-	-	鳥取	Tottori	広島 Hiroshima
92	86	48	28	7	-	-	-	-	-	-	-	-	島根	Shimane	
394	277	163	82	24	5	2	1	-	-	-	-	-	岡山	Okayama	
685	568	457	299	107	19	3	-	-	-	-	-	-	広島	Hiroshima	
166	147	67	44	14	1	-	-	-	-	-	-	-	山口	Yamaguchi	
1,408	1,127	763	468	156	26	5	1	-	-	-	-	-	計	Total	
112	84	53	35	11	2	-	-	-	-	-	-	-	徳島	Tokushima	
146	108	81	43	11	3	-	-	-	-	-	-	-	香川	Kagawa	
239	173	95	55	18	2	2	1	-	-	-	-	-	愛媛	Ehime	
121	101	90	30	17	2	2	-	-	-	-	-	-	高知	Kochi	
618	466	319	163	57	9	4	1	-	-	-	-	-	計	Total	
1,126	1,081	930	628	256	98	13	1	-	-	-	-	-	福岡	Fukuoka	福岡 Fukuoka
114	76	68	41	10	2	-	-	-	-	-	-	-	佐賀	Saga	
164	142	81	44	26	7	-	-	-	-	-	-	-	長崎	Nagasaki	
1,404	1,299	1,079	713	292	107	13	1	-	-	-	-	-	計	Total	
262	218	148	73	23	4	-	-	-	-	-	-	-	熊本	Kumamoto	熊本 Kumamoto
132	113	73	43	13	5	-	-	-	-	-	-	-	大分	Oita	
126	80	75	41	11	4	-	-	-	-	-	-	-	宮崎	Miyazaki	
156	100	73	25	10	5	-	-	-	-	-	-	-	鹿児島	Kagoshima	
676	511	369	182	57	18	-	-	-	-	-	-	-	計	Total	
762	607	491	279	115	25	6	-	-	-	-	-	-	沖縄	Okinawa	沖縄 Okinawa
35,635	31,207	25,790	17,461	8,321	2,826	535	90	6	2	-	-	-	全国計	Grand Total	

(3) 都道府県別の人員 (その8) (不動産所得者: 申告納税額のある者)

Income earners by prefecture (Part 8) (Real estate income earners: taxpayers who have income tax self-assessment)

区分 Type		合計 Total	70万円	100万円	150万円	200万円	250万円	300万円	400万円	500万円	600万円	700万円	800万円	1,000万円
			以下 0.7 million yen or less	以下 1 million yen or less	以下 1.5 million yen or less	以下 2 million yen or less	以下 2.5 million yen or less	以下 3 million yen or less	以下 4 million yen or less	以下 5 million yen or less	以下 6 million yen or less	以下 7 million yen or less	以下 8 million yen or less	以下 10 million yen or less
国税局・都道府県 Regional Taxation Bureau / Prefecture														
札幌 Sapporo	北海道 Hokkaido	26,004	461	1,386	3,186	3,369	2,857	2,337	3,460	2,427	1,648	1,162	804	1,016
仙台 Sendai	青森 Aomori	6,196	96	352	790	823	673	554	881	585	391	267	181	229
	岩手 Iwate	7,681	114	419	888	896	826	676	1,124	803	545	356	247	314
	宮城 Miyagi	16,395	223	661	1,615	1,675	1,553	1,411	2,277	1,767	1,212	817	618	806
	秋田 Akita	4,185	61	206	497	526	469	382	567	425	273	218	158	168
	山形 Yamagata	6,169	78	234	578	668	608	569	937	710	486	359	259	317
	福島 Fukushima	11,976	190	550	1,335	1,382	1,286	1,156	1,737	1,211	826	575	409	528
	計 Total	52,602	762	2,422	5,703	5,970	5,415	4,748	7,523	5,501	3,733	2,592	1,872	2,362
関東信越 Kanto Shinetsu	茨城 Ibaraki	19,568	281	882	2,050	2,126	1,944	1,679	2,746	2,048	1,402	1,025	784	952
	栃木 Tochigi	13,199	213	566	1,367	1,420	1,274	1,187	1,839	1,343	952	665	540	693
	群馬 Gunma	14,873	185	682	1,510	1,711	1,488	1,370	2,319	1,591	1,115	825	576	656
	埼玉 Saitama	67,458	964	2,406	5,713	5,956	5,581	5,018	8,729	6,725	5,196	3,994	3,149	4,321
	新潟 Niigata	12,928	170	583	1,338	1,493	1,324	1,134	1,878	1,272	927	691	481	629
	長野 Nagano	15,463	224	651	1,668	1,827	1,747	1,506	2,427	1,664	1,103	749	535	607
	計 Total	143,489	2,037	5,770	13,646	14,533	13,358	11,894	19,938	14,643	10,695	7,949	6,065	7,858
東京 Tokyo	千葉 Chiba	47,759	793	2,066	4,537	4,575	4,069	3,735	6,118	4,749	3,569	2,679	1,999	2,615
	東京 Tokyo	204,927	3,419	7,490	17,530	18,433	16,832	15,383	26,197	20,668	15,370	11,697	9,033	12,534
	神奈川 Kanagawa	95,677	1,396	3,593	8,126	8,300	7,776	7,214	12,227	9,560	7,022	5,333	4,240	5,980
	山梨 Yamanashi	6,738	93	285	704	743	634	634	1,044	747	516	366	251	319
	計 Total	355,101	5,701	13,434	30,897	32,051	29,311	26,966	45,586	35,724	26,477	20,075	15,523	21,448
金沢 Kanazawa	富山 Toyama	4,762	43	172	426	517	489	424	699	575	394	256	185	246
	石川 Ishikawa	7,853	87	276	647	793	694	676	1,177	868	632	446	380	467
	福井 Fukui	5,090	41	176	436	510	475	416	809	594	364	346	251	301
	計 Total	17,705	171	624	1,509	1,820	1,658	1,516	2,685	2,037	1,390	1,048	816	1,014
名古屋 Nagoya	岐阜 Gifu	15,552	178	515	1,534	1,533	1,541	1,383	2,464	1,770	1,306	862	634	794
	静岡 Shizuoka	33,821	460	1,353	3,178	3,371	3,265	2,957	4,930	3,543	2,606	1,988	1,422	1,851
	愛知 Aichi	76,615	956	2,439	5,929	6,632	6,333	6,044	10,490	8,560	6,519	4,999	3,826	5,142
	三重 Mie	10,775	165	404	957	1,102	1,066	920	1,567	1,181	915	606	440	604
	計 Total	136,763	1,759	4,711	11,598	12,638	12,205	11,304	19,451	15,054	11,346	8,455	6,322	8,391
大阪 Osaka	滋賀 Shiga	8,009	98	242	608	704	683	634	1,167	932	680	527	392	502
	京都 Kyoto	20,950	252	666	1,679	1,786	1,767	1,622	2,924	2,287	1,694	1,347	1,046	1,403
	大阪 Osaka	67,436	770	2,042	5,172	5,471	5,018	5,003	8,593	7,041	5,629	4,390	3,370	4,870
	兵庫 Hyogo	34,709	469	1,312	3,085	3,104	3,055	2,782	4,675	3,729	2,721	2,035	1,511	2,168
	奈良 Nara	9,448	106	286	763	858	826	742	1,440	1,108	762	599	464	585
	和歌山 Wakayama	5,793	63	210	558	657	567	519	912	614	445	303	245	276
	計 Total	146,345	1,758	4,758	11,865	12,580	11,916	11,302	19,711	15,711	11,931	9,201	7,028	9,804
広島 Hiroshima	鳥取 Tottori	2,886	35	129	312	309	305	269	414	337	201	157	104	146
	島根 Shimane	3,687	50	144	384	366	352	328	568	430	266	204	141	194
	岡山 Okayama	12,835	147	422	1,197	1,365	1,242	1,174	1,963	1,470	995	732	505	683
	広島 Hiroshima	24,146	363	1,006	2,408	2,442	2,222	2,013	3,480	2,572	1,836	1,339	1,034	1,303
	山口 Yamaguchi	7,799	126	368	940	916	761	684	1,145	844	576	388	290	323
	計 Total	51,353	721	2,069	5,241	5,398	4,882	4,468	7,570	5,653	3,874	2,820	2,074	2,649
高松 Takamatsu	徳島 Tokushima	4,155	47	153	400	447	437	367	632	466	300	230	161	219
	香川 Kagawa	6,518	62	250	645	692	682	646	976	746	485	382	268	293
	愛媛 Ehime	8,825	91	363	910	1,010	941	817	1,352	918	671	426	317	426
	高知 Kochi	4,874	66	234	478	535	474	422	694	543	374	261	193	240
	計 Total	24,372	266	1,000	2,433	2,684	2,534	2,252	3,654	2,673	1,830	1,299	939	1,178
福岡 Fukuoka	福岡 Fukuoka	33,756	490	1,323	3,137	3,326	3,029	2,735	4,510	3,341	2,411	1,863	1,450	2,034
	佐賀 Saga	4,455	54	191	447	482	451	433	641	505	335	226	164	215
	長崎 Nagasaki	8,171	140	448	1,112	1,075	859	757	1,151	758	502	322	286	302
	計 Total	46,382	684	1,962	4,696	4,883	4,339	3,925	6,302	4,604	3,248	2,411	1,900	2,551
熊本 Kumamoto	熊本 Kumamoto	10,296	160	433	1,094	1,118	1,082	946	1,486	1,132	732	547	391	452
	大分 Oita	6,585	105	321	737	771	703	609	1,029	690	466	295	200	281
	宮崎 Miyazaki	5,441	80	272	637	680	581	499	784	516	395	254	160	248
	鹿児島 Kagoshima	7,780	138	433	1,049	1,009	854	756	1,101	753	499	308	246	269
	計 Total	30,102	483	1,459	3,517	3,578	3,220	2,810	4,400	3,091	2,092	1,404	997	1,250
沖縄 Okinawa	沖縄 Okinawa	26,533	447	1,332	2,765	2,732	2,505	2,340	3,800	2,784	1,959	1,288	990	1,314
	全国計 Grand Total	1,056,751	15,250	40,927	97,056	102,236	94,200	85,862	144,080	109,902	80,223	59,704	45,330	60,835

(注) この表は、「(1) 所得階級別人員」を都道府県別に示したものである。

Note: This table shows "(1) Number of income earners by income range" by prefecture.

(単位：人)
(In persons)

1,200万円 以下	1,500万円 以下	2,000万円 以下	3,000万円 以下	5,000万円 以下	1億円 以下	2億円 以下	5億円 以下	10億円 以下	20億円 以下	50億円 以下	100億円 以下	100億円 超	区分 Type	国税局・都道府県 Regional Taxation Bureau/Prefecture		
12 million yen or less	15 million yen or less	20 million yen or less	30 million yen or less	50 million yen or less	0.1 billion yen or less	0.2 billion yen or less	0.5 billion yen or less	1 billion yen or less	2 billion yen or less	5 billion yen or less	10 billion yen or less	Over 10 billion yen				
555	481	400	264	135	45	10	1	-	-	-	-	-	北海道 Hokkaido	札幌 Sapporo		
121	103	82	48	14	5	1	-	-	-	-	-	-	青森 Aomori	仙台 Sendai		
170	137	92	60	13	1	-	-	-	-	-	-	-	岩手 Iwate			
498	460	384	253	122	32	9	2	-	-	-	-	-	宮城 Miyagi			
84	55	51	34	8	3	-	-	-	-	-	-	-	秋田 Akita			
148	98	70	35	10	4	-	1	-	-	-	-	-	山形 Yamagata			
260	230	168	89	34	7	3	-	-	-	-	-	-	福島 Fukushima			
1,281	1,083	847	519	201	52	13	3	-	-	-	-	-	計 Total			
515	475	331	198	95	28	6	1	-	-	-	-	-	茨城 Ibaraki	関東信越 Kanto Shinetsu		
383	308	240	137	61	10	1	-	-	-	-	-	-	栃木 Tochigi			
309	243	173	87	27	3	3	-	-	-	-	-	-	群馬 Gunma			
2,575	2,390	2,205	1,565	687	234	46	4	-	-	-	-	-	埼玉 Saitama			
352	257	211	129	46	13	-	-	-	-	-	-	-	新潟 Niigata			
283	225	157	59	22	8	1	-	-	-	-	-	-	長野 Nagano			
4,417	3,898	3,317	2,175	938	296	57	5	-	-	-	-	-	計 Total			
1,671	1,543	1,355	987	510	163	22	4	-	-	-	-	-	千葉 Chiba	東京 Tokyo		
7,766	7,150	6,389	4,894	2,759	1,095	233	49	5	1	-	-	-	東京 Tokyo			
3,952	3,437	3,144	2,430	1,322	529	88	8	-	-	-	-	-	神奈川 Kanagawa			
162	117	66	42	12	3	-	-	-	-	-	-	-	山梨 Yamanashi			
13,551	12,247	10,954	8,353	4,603	1,790	343	61	5	1	-	-	-	計 Total			
114	103	67	39	10	3	-	-	-	-	-	-	-	富山 Toyama		金沢 Kanazawa	
276	213	123	74	14	6	1	1	1	1	-	-	-	石川 Ishikawa			
138	111	74	35	13	-	-	-	-	-	-	-	-	福井 Fukui			
528	427	264	148	37	9	1	1	1	1	-	-	-	計 Total			
431	304	192	76	31	3	1	-	-	-	-	-	-	岐阜 Gifu	名古屋 Nagoya		
959	867	606	347	95	19	4	-	-	-	-	-	-	静岡 Shizuoka			
2,946	2,435	1,816	1,056	383	93	15	2	-	-	-	-	-	愛知 Aichi			
312	241	165	85	36	7	1	1	-	-	-	-	-	三重 Mie			
4,648	3,847	2,779	1,564	545	122	21	3	-	-	-	-	-	計 Total			
282	259	174	91	29	4	-	1	-	-	-	-	-	滋賀 Shiga	大阪 Osaka		
762	691	514	332	132	34	9	3	-	-	-	-	-	京都 Kyoto			
2,825	2,617	2,258	1,451	688	192	31	5	-	-	-	-	-	大阪 Osaka			
1,173	1,097	896	554	254	68	18	3	-	-	-	-	-	兵庫 Hyogo			
310	257	186	102	40	12	2	-	-	-	-	-	-	奈良 Nara			
174	106	78	42	17	5	2	-	-	-	-	-	-	和歌山 Wakayama			
5,526	5,027	4,106	2,572	1,160	315	62	12	-	-	-	-	-	計 Total			
71	49	28	15	4	1	-	-	-	-	-	-	-	鳥取 Tottori	広島 Hiroshima		
91	86	48	28	7	-	-	-	-	-	-	-	-	島根 Shimane			
391	273	162	82	24	5	2	1	-	-	-	-	-	岡山 Okayama			
681	563	456	299	107	19	3	-	-	-	-	-	-	広島 Hiroshima			
166	146	67	44	14	1	-	-	-	-	-	-	-	山口 Yamaguchi			
1,400	1,117	761	468	156	26	5	1	-	-	-	-	-	計 Total			
112	83	53	35	11	2	-	-	-	-	-	-	-	徳島 Tokushima	高松 Takamatsu		
145	108	81	43	11	3	-	-	-	-	-	-	-	香川 Kagawa			
238	173	94	55	18	2	2	1	-	-	-	-	-	愛媛 Ehime			
120	99	90	30	17	2	2	-	-	-	-	-	-	高知 Kochi			
615	463	318	163	57	9	4	1	-	-	-	-	-	計 Total			
1,115	1,071	926	627	256	98	13	1	-	-	-	-	-	福岡 Fukuoka		福岡 Fukuoka	
114	76	68	41	10	2	-	-	-	-	-	-	-	佐賀 Saga			
162	140	81	43	26	7	-	-	-	-	-	-	-	長崎 Nagasaki			
1,391	1,287	1,075	711	292	107	13	1	-	-	-	-	-	計 Total			
259	217	147	73	23	4	-	-	-	-	-	-	-	熊本 Kumamoto	熊本 Kumamoto		
131	113	73	43	13	5	-	-	-	-	-	-	-	大分 Oita			
125	79	75	41	11	4	-	-	-	-	-	-	-	宮崎 Miyazaki			
154	99	72	25	10	5	-	-	-	-	-	-	-	鹿児島 Kagoshima			
669	508	367	182	57	18	-	-	-	-	-	-	-	計 Total			
756	605	491	279	115	25	6	-	-	-	-	-	-	沖縄 Okinawa	沖縄 Okinawa		
35,337	30,990	25,679	17,398	8,296	2,814	535	89	6	2	-	-	-	全国計 Grand Total			

(3) 都道府県別の人員 (その9) (不動産所得者: 還付申告をした者)

Income earners by prefecture (Part 9) (Real estate income earners: filing returns for refunds)

区 分 Type	合 計 Total	70万円	100万円	150万円	200万円	250万円	300万円	400万円	500万円	600万円	700万円	800万円	1,000万円	
		以下 0.7 million yen or less	以下 1 million yen or less	以下 1.5 million yen or less	以下 2 million yen or less	以下 2.5 million yen or less	以下 3 million yen or less	以下 4 million yen or less	以下 5 million yen or less	以下 6 million yen or less	以下 7 million yen or less	以下 8 million yen or less	以下 10 million yen or less	
国税局・都道府県 Regional Taxation Bureau / Prefecture														
札幌 Sapporo	北海道 Hokkaido	4,856	2,166	736	763	409	249	158	185	79	52	20	16	13
仙台 Sendai	青森 Aomori	1,097	638	105	113	94	38	33	39	24	11	2	-	-
	岩手 Iwate	1,440	724	141	198	130	76	51	64	29	10	6	3	6
	宮城 Miyagi	2,020	856	221	283	203	144	105	101	50	32	13	6	6
	秋田 Akita	1,176	773	109	101	56	29	33	38	25	5	3	3	-
	山形 Yamagata	1,605	842	171	214	151	72	54	58	27	5	4	4	3
	福島 Fukushima	1,843	840	198	280	165	138	57	90	33	21	7	5	4
	計 Total	9,181	4,673	945	1,189	799	497	333	390	188	84	35	21	19
関東信越 Kanto Shinetsu	茨城 Ibaraki	2,339	956	255	349	242	156	118	142	57	32	12	6	9
	栃木 Tochigi	1,803	718	198	320	205	119	78	91	37	14	9	10	3
	群馬 Gunma	1,728	636	209	265	177	127	104	112	50	25	7	4	4
	埼玉 Saitama	6,580	2,001	727	1,104	786	541	376	487	266	133	70	39	19
	新潟 Niigata	2,404	1,054	280	356	262	145	94	106	59	22	12	5	7
	長野 Nagano	2,709	992	333	428	315	210	141	155	75	32	11	8	6
	計 Total	17,563	6,357	2,002	2,822	1,987	1,298	911	1,093	544	258	121	72	48
東京 Tokyo	千葉 Chiba	4,813	1,561	542	793	526	355	302	338	200	78	49	19	24
	東京 Tokyo	25,323	7,365	2,709	3,741	2,758	2,085	1,574	2,135	1,255	708	362	199	188
	神奈川 Kanagawa	10,223	3,037	1,157	1,679	1,196	857	607	815	409	218	105	54	36
	山梨 Yamanashi	666	212	73	121	76	49	28	47	32	13	5	2	5
	計 Total	41,025	12,175	4,481	6,334	4,556	3,346	2,511	3,335	1,896	1,017	521	274	253
金沢 Kanazawa	富山 Toyama	796	270	91	107	94	62	52	62	33	13	5	2	4
	石川 Ishikawa	1,035	315	144	183	118	84	47	70	35	19	10	4	4
	福井 Fukui	773	277	73	131	86	64	40	48	29	12	6	3	2
	計 Total	2,604	862	308	421	298	210	139	180	97	44	21	9	10
名古屋 Nagoya	岐阜 Gifu	2,019	640	239	330	227	151	120	147	85	39	11	13	8
	静岡 Shizuoka	4,549	1,463	599	786	506	342	232	323	146	69	34	14	23
	愛知 Aichi	9,188	2,664	1,026	1,418	1,065	760	592	765	439	223	96	54	49
	三重 Mie	1,616	516	176	257	210	136	94	110	60	27	16	5	4
	計 Total	17,372	5,283	2,040	2,791	2,008	1,389	1,038	1,345	730	358	157	86	84
大阪 Osaka	滋賀 Shiga	1,075	316	122	160	119	90	77	89	48	24	8	10	3
	京都 Kyoto	2,833	900	314	433	293	234	150	227	129	71	23	16	21
	大阪 Osaka	8,199	2,466	829	1,210	1,000	729	483	629	377	179	108	69	62
	兵庫 Hyogo	4,998	1,409	574	845	603	416	302	394	205	113	59	25	26
	奈良 Nara	1,290	381	117	211	146	110	87	107	67	27	15	10	6
	和歌山 Wakayama	826	257	88	146	110	63	57	47	28	19	6	2	-
	計 Total	19,221	5,729	2,044	3,005	2,271	1,642	1,156	1,493	854	433	219	132	118
広島 Hiroshima	鳥取 Tottori	474	166	70	77	53	35	27	21	15	7	1	-	2
	島根 Shimane	506	192	58	81	60	34	22	33	11	3	7	2	2
	岡山 Okayama	1,690	541	195	297	207	138	78	112	55	37	10	5	8
	広島 Hiroshima	2,903	952	397	469	348	212	154	181	91	49	25	7	8
	山口 Yamaguchi	1,122	438	164	179	115	73	31	58	32	16	8	5	2
	計 Total	6,695	2,289	884	1,103	783	492	312	405	204	112	51	19	22
高松 Takamatsu	徳島 Tokushima	600	231	67	88	64	44	35	32	20	9	6	2	1
	香川 Kagawa	915	267	102	168	135	78	56	54	25	16	6	4	3
	愛媛 Ehime	1,181	391	173	197	125	90	60	86	29	17	5	4	2
	高知 Kochi	700	291	76	118	73	35	24	46	16	8	6	3	2
	計 Total	3,396	1,180	418	571	397	247	175	218	90	50	23	13	8
福岡 Fukuoka	福岡 Fukuoka	4,358	1,518	515	700	522	344	218	238	134	75	32	24	17
	佐賀 Saga	680	269	92	114	73	42	29	31	13	9	5	3	-
	長崎 Nagasaki	1,069	428	140	173	115	73	41	49	24	7	5	5	4
	計 Total	6,107	2,215	747	987	710	459	288	318	171	91	42	32	21
熊本 Kumamoto	熊本 Kumamoto	1,517	633	171	227	149	86	77	89	37	20	14	7	2
	大分 Oita	733	280	81	135	94	47	20	42	17	6	6	2	2
	宮崎 Miyazaki	669	284	80	107	67	50	24	27	15	4	3	3	3
	鹿児島 Kagoshima	1,170	447	186	201	113	74	51	52	26	4	8	2	3
	計 Total	4,089	1,644	518	670	423	257	172	210	95	34	31	14	10
沖縄 Okinawa	沖縄 Okinawa	1,383	466	162	194	146	100	74	87	66	31	17	19	13
	全国計 Grand Total	133,492	45,039	15,285	20,850	14,787	10,186	7,267	9,259	5,014	2,564	1,258	707	619

(注) この表は、「(1) 所得階級別人員」を都道府県別に示したものである。

Note: This table shows "(1) Number of income earners by income range" by prefecture.

(単位：人)
(In persons)

1,200万円 以下 12 million yen or less	1,500万円 以下 15 million yen or less	2,000万円 以下 20 million yen or less	3,000万円 以下 30 million yen or less	5,000万円 以下 50 million yen or less	1億円 以下 0.1 billion yen or less	2億円 以下 0.2 billion yen or less	5億円 以下 0.5 billion yen or less	10億円 以下 1 billion yen or less	20億円 以下 2 billion yen or less	50億円 以下 5 billion yen or less	100億円 以下 10 billion yen or less	100億円 超 Over 10 billion yen	区分 Type 国税局・都道府県 Regional Taxation Bureau/Prefecture	
5	2	-	2	-	1	-	-	-	-	-	-	-	北海道 Hokkaido	札幌 Sapporo
-	-	-	-	-	-	-	-	-	-	-	-	-	青森 Aomori	仙台 Sendai
-	2	-	-	-	-	-	-	-	-	-	-	-	岩手 Iwate	
-	-	-	-	-	-	-	-	-	-	-	-	-	宮城 Miyagi	
1	-	-	-	-	-	-	-	-	-	-	-	-	秋田 Akita	
-	-	-	-	-	-	-	-	-	-	-	-	-	山形 Yamagata	
3	2	-	-	-	-	-	-	-	-	-	-	-	福島 Fukushima	
4	4	-	-	-	-	-	-	-	-	-	-	-	計 Total	
2	2	1	-	-	-	-	-	-	-	-	-	-	茨城 Ibaraki	関東信越 Kanto Shinetsu
-	1	-	-	-	-	-	-	-	-	-	-	-	栃木 Tochigi	
4	2	1	1	-	-	-	-	-	-	-	-	-	群馬 Gunma	
12	9	5	3	2	-	-	-	-	-	-	-	-	埼玉 Saitama	
1	1	-	-	-	-	-	-	-	-	-	-	-	新潟 Niigata	
2	-	-	1	-	-	-	-	-	-	-	-	-	長野 Nagano	
21	15	7	5	2	-	-	-	-	-	-	-	-	計 Total	
16	6	3	-	1	-	-	-	-	-	-	-	-	千葉 Chiba	東京 Tokyo
89	74	37	31	9	3	-	1	-	-	-	-	-	東京 Tokyo	
21	18	8	4	2	-	-	-	-	-	-	-	-	神奈川 Kanagawa	
2	1	-	-	-	-	-	-	-	-	-	-	-	山梨 Yamanashi	
128	99	48	35	12	3	-	1	-	-	-	-	-	計 Total	
1	-	-	-	-	-	-	-	-	-	-	-	-	富山 Toyama	
2	-	-	-	-	-	-	-	-	-	-	-	-	石川 Ishikawa	
1	-	1	-	-	-	-	-	-	-	-	-	-	福井 Fukui	
4	-	1	-	-	-	-	-	-	-	-	-	-	計 Total	
6	1	2	-	-	-	-	-	-	-	-	-	-	岐阜 Gifu	名古屋 Nagoya
7	3	1	-	1	-	-	-	-	-	-	-	-	静岡 Shizuoka	
13	12	4	5	2	1	-	-	-	-	-	-	-	愛知 Aichi	
2	-	2	-	1	-	-	-	-	-	-	-	-	三重 Mie	
28	16	9	5	4	1	-	-	-	-	-	-	-	計 Total	
5	3	1	-	-	-	-	-	-	-	-	-	-	滋賀 Shiga	
10	3	6	1	2	-	-	-	-	-	-	-	-	京都 Kyoto	
19	21	10	4	3	1	-	-	-	-	-	-	-	大阪 Osaka	
10	8	7	2	-	-	-	-	-	-	-	-	-	兵庫 Hyogo	
2	-	3	-	1	-	-	-	-	-	-	-	-	奈良 Nara	
1	1	-	1	-	-	-	-	-	-	-	-	-	和歌山 Wakayama	
47	36	27	8	6	1	-	-	-	-	-	-	-	計 Total	
-	-	-	-	-	-	-	-	-	-	-	-	-	鳥取 Tottori	広島 Hiroshima
1	-	-	-	-	-	-	-	-	-	-	-	-	島根 Shimane	
3	4	-	-	-	-	-	-	-	-	-	-	-	岡山 Okayama	
4	5	1	-	-	-	-	-	-	-	-	-	-	広島 Hiroshima	
-	1	-	-	-	-	-	-	-	-	-	-	-	山口 Yamaguchi	
8	10	1	-	-	-	-	-	-	-	-	-	-	計 Total	
-	1	-	-	-	-	-	-	-	-	-	-	-	徳島 Tokushima	高松 Takamatsu
1	-	-	-	-	-	-	-	-	-	-	-	-	香川 Kagawa	
1	-	1	-	-	-	-	-	-	-	-	-	-	愛媛 Ehime	
1	1	-	-	-	-	-	-	-	-	-	-	-	高知 Kochi	
3	2	1	-	-	-	-	-	-	-	-	-	-	計 Total	
7	9	4	1	-	-	-	-	-	-	-	-	-	福岡 Fukuoka	
-	-	-	-	-	-	-	-	-	-	-	-	-	佐賀 Saga	
2	2	-	1	-	-	-	-	-	-	-	-	-	長崎 Nagasaki	
9	11	4	2	-	-	-	-	-	-	-	-	-	計 Total	
3	1	1	-	-	-	-	-	-	-	-	-	-	熊本 Kumamoto	熊本 Kumamoto
1	-	-	-	-	-	-	-	-	-	-	-	-	大分 Oita	
1	1	-	-	-	-	-	-	-	-	-	-	-	宮崎 Miyazaki	
1	1	1	-	-	-	-	-	-	-	-	-	-	鹿児島 Kagoshima	
6	3	2	-	-	-	-	-	-	-	-	-	-	計 Total	
6	2	-	-	-	-	-	-	-	-	-	-	-	沖縄 Okinawa	沖縄 Okinawa
269	200	100	57	24	6	-	1	-	-	-	-	-	全国計 Grand Total	

(3) 都道府県別の人員 (その10) (給与所得者: 合計)

Income earners by prefecture (Part 10) (Employment income earners: all return types)

区 分 Type		合 計 Total	70万円	100万円	150万円	200万円	250万円	300万円	400万円	500万円	600万円	700万円	800万円	1,000万円
			以下 0.7 million yen or less	以下 1 million yen or less	以下 1.5 million yen or less	以下 2 million yen or less	以下 2.5 million yen or less	以下 3 million yen or less	以下 4 million yen or less	以下 5 million yen or less	以下 6 million yen or less	以下 7 million yen or less	以下 8 million yen or less	以下 10 million yen or less
国税局・都道府県 Regional Taxation Bureau / Prefecture														
札幌 Sapporo	北海道 Hokkaido	411,259	43,579	19,126	42,230	43,480	40,008	33,204	54,125	37,331	27,577	17,746	11,089	12,321
仙台 Sendai	青森 Aomori	99,268	11,834	5,809	13,840	12,901	11,216	8,157	11,438	7,660	5,149	2,921	1,677	1,920
	岩手 Iwate	104,897	11,680	5,587	13,996	13,910	12,181	9,120	12,890	8,151	5,615	3,226	1,800	1,930
	宮城 Miyagi	193,905	17,554	8,094	20,451	21,025	19,300	16,001	25,278	17,940	12,747	8,893	5,693	6,711
	秋田 Akita	85,357	8,934	4,749	11,624	11,705	10,207	7,587	10,395	6,523	4,734	2,503	1,335	1,480
	山形 Yamagata	92,216	8,990	4,677	11,142	11,715	10,548	8,429	12,272	7,739	5,373	3,225	1,738	1,800
	福島 Fukushima	141,651	14,201	6,694	15,766	16,533	15,433	12,527	18,937	12,529	8,550	5,380	3,164	3,284
	計 Total	717,294	73,193	35,610	86,819	87,789	78,885	61,821	91,210	60,542	42,168	26,148	15,407	17,125
関東信越 Kanto Shinetsu	茨城 Ibaraki	236,342	21,369	9,582	22,934	23,405	21,952	18,182	31,889	23,501	16,877	12,185	8,050	9,405
	栃木 Tochigi	152,816	14,136	6,482	14,687	15,389	14,245	12,119	20,579	14,731	10,563	7,611	5,036	5,571
	群馬 Gunma	149,853	14,550	6,347	14,285	15,398	14,412	12,226	21,131	14,544	9,944	6,790	4,123	4,570
	埼玉 Saitama	655,692	56,297	23,728	52,061	56,271	55,981	49,378	90,108	68,872	49,401	38,023	26,976	31,268
	新潟 Niigata	176,150	16,160	8,019	18,561	19,796	19,275	16,406	25,466	16,549	10,989	6,475	3,736	4,301
	長野 Nagano	174,889	18,185	8,083	17,624	18,350	16,684	14,457	23,866	17,245	11,815	7,653	4,602	5,077
	計 Total	1,545,742	140,697	62,241	140,152	148,609	142,549	122,768	213,039	155,442	109,589	78,737	52,523	60,192
東京 Tokyo	千葉 Chiba	566,051	47,076	19,249	42,480	47,047	46,846	40,552	74,341	58,017	42,104	33,699	25,124	30,372
	東京 Tokyo	1,774,708	120,533	46,888	105,249	120,805	126,144	108,611	200,470	168,641	131,057	108,758	87,480	122,920
	神奈川 Kanagawa	931,795	69,785	27,247	59,485	67,335	68,556	60,878	115,681	94,923	72,208	60,564	47,682	63,053
	山梨 Yamanashi	69,573	7,556	3,332	7,020	7,076	6,571	5,549	9,095	6,393	4,515	3,053	1,847	2,065
	計 Total	3,342,127	244,950	96,716	214,234	242,263	248,117	215,590	399,587	327,974	249,884	206,074	162,133	218,410
金沢 Kanazawa	富山 Toyama	84,587	6,485	3,197	7,032	8,119	8,445	7,731	13,669	9,403	6,113	3,852	2,305	2,537
	石川 Ishikawa	93,684	8,173	3,745	8,159	9,183	9,225	8,299	13,768	9,613	6,481	4,166	2,527	3,032
	福井 Fukui	62,020	4,644	2,393	5,428	6,116	6,186	5,576	9,651	6,499	4,545	2,798	1,734	1,885
	計 Total	240,291	19,302	9,335	20,619	23,418	23,856	21,606	37,088	25,515	17,139	10,816	6,566	7,454
名古屋 Nagoya	岐阜 Gifu	179,700	16,732	7,486	15,835	17,726	17,134	14,840	25,923	19,075	12,738	8,502	5,487	5,650
	静岡 Shizuoka	297,523	26,280	12,084	26,554	29,508	27,969	23,947	41,038	30,230	21,078	15,290	9,701	10,871
	愛知 Aichi	680,461	54,140	22,338	47,881	55,032	54,787	48,784	91,318	73,345	53,070	41,824	29,804	35,626
	三重 Mie	148,693	13,285	5,843	13,148	13,806	13,294	11,722	20,495	15,642	11,290	8,527	5,034	5,570
	計 Total	1,306,377	110,437	47,751	103,418	116,072	113,184	99,293	178,774	138,292	98,176	74,143	50,026	57,717
大阪 Osaka	滋賀 Shiga	122,542	10,950	4,625	9,719	10,855	10,528	9,427	16,953	13,057	9,507	7,244	4,825	5,469
	京都 Kyoto	216,447	20,044	8,191	17,392	18,688	17,958	15,804	27,902	21,606	15,392	11,659	8,365	10,222
	大阪 Osaka	753,924	65,044	26,149	57,310	63,469	63,508	55,065	100,531	78,035	54,775	42,400	30,532	37,294
	兵庫 Hyogo	480,073	41,239	16,557	35,898	39,007	38,807	34,289	63,324	48,990	36,678	28,477	20,381	24,699
	奈良 Nara	106,235	9,919	3,840	8,147	8,544	8,786	7,855	14,200	11,011	8,000	5,999	4,002	4,985
	和歌山 Wakayama	65,316	6,939	3,062	6,565	6,395	6,002	5,082	8,332	6,422	4,614	2,986	1,875	2,098
	計 Total	1,744,537	154,135	62,424	135,031	146,958	145,589	127,522	231,242	179,121	128,966	98,765	69,980	84,767
広島 Hiroshima	鳥取 Tottori	43,981	4,373	2,169	5,017	5,250	4,995	4,051	5,763	3,889	2,636	1,412	839	984
	島根 Shimane	55,771	5,235	2,790	6,228	6,844	6,328	5,319	7,761	4,751	3,599	1,786	1,058	1,143
	岡山 Okayama	150,368	13,061	5,904	13,103	14,683	14,382	12,890	22,253	15,643	10,730	6,901	4,265	4,863
	広島 Hiroshima	230,374	19,822	9,023	19,158	21,388	21,183	19,006	32,784	23,670	16,501	11,680	7,874	8,705
	山口 Yamaguchi	101,264	10,162	4,640	9,664	10,018	10,127	8,536	14,337	10,113	6,834	4,427	2,582	2,894
	計 Total	581,758	52,653	24,526	53,170	58,183	57,015	49,802	82,898	58,066	40,300	26,206	16,618	18,589
高松 Takamatsu	徳島 Tokushima	53,260	4,351	2,095	5,027	5,250	5,299	4,302	7,115	5,398	4,077	2,692	1,614	1,731
	香川 Kagawa	75,312	6,129	2,844	6,512	7,524	7,476	6,612	11,207	7,715	5,172	3,637	2,265	2,355
	愛媛 Ehime	88,429	9,124	3,889	8,584	8,644	8,386	7,298	11,864	8,176	5,978	3,728	2,478	2,767
	高知 Kochi	45,340	4,892	2,430	5,086	5,060	4,603	3,749	5,756	3,949	2,742	1,496	983	1,075
	計 Total	262,341	24,496	11,258	25,209	26,478	25,764	21,961	35,942	25,238	17,969	11,553	7,340	7,928
福岡 Fukuoka	福岡 Fukuoka	401,873	40,953	17,312	37,804	38,532	35,797	30,635	52,207	37,756	26,707	19,200	12,723	15,595
	佐賀 Saga	73,360	8,093	4,073	8,741	8,623	7,745	6,235	9,540	6,345	4,655	2,561	1,430	1,611
	長崎 Nagasaki	92,846	10,815	5,061	10,667	10,642	9,307	7,220	11,337	7,775	5,724	3,560	2,160	2,368
	計 Total	568,079	59,861	26,446	57,212	57,797	52,849	44,090	73,084	51,876	37,086	25,321	16,313	19,574
熊本 Kumamoto	熊本 Kumamoto	128,120	13,727	6,381	14,293	14,454	13,187	10,470	16,012	11,193	7,806	4,743	2,999	3,422
	大分 Oita	72,417	7,609	3,549	7,806	7,668	7,085	5,970	9,361	6,490	4,647	2,822	1,711	2,067
	宮崎 Miyazaki	71,629	8,636	4,148	8,926	8,304	7,172	5,579	8,373	5,922	4,241	2,297	1,511	1,654
	鹿児島 Kagoshima	111,191	13,394	6,140	12,703	12,385	11,201	9,110	13,506	9,234	6,565	3,903	2,388	2,761
	計 Total	383,357	43,366	20,218	43,728	42,811	38,645	31,129	47,252	32,839	23,259	13,765	8,609	9,904
沖縄 Okinawa	沖縄 Okinawa	95,782	12,848	5,250	12,035	10,586	9,106	6,945	11,201	7,899	5,536	3,474	2,179	2,521
全国計 Grand Total		11,198,944	979,517	420,901	933,857	1,004,444	975,567	835,731	1,455,442	1,100,135	797,649	592,748	418,783	516,502

(注) この表は、「(1) 所得階級別人員」を都道府県別に示したものである。

Note: This table shows "(1) Number of income earners by income range" by prefecture.

(単位：人)

(In persons)

1,200万円 以下	1,500万円 以下	2,000万円 以下	3,000万円 以下	5,000万円 以下	1億円 以下	2億円 以下	5億円 以下	10億円 以下	20億円 以下	50億円 以下	100億円 以下	100億円 超	区分 Type	国税局・都道府県 Regional Taxation Bureau/Prefecture	
12 million yen or less	15 million yen or less	20 million yen or less	30 million yen or less	50 million yen or less	0.1 billion yen or less	0.2 billion yen or less	0.5 billion yen or less	1 billion yen or less	2 billion yen or less	5 billion yen or less	10 billion yen or less	Over 10 billion yen			
7,262	6,511	6,808	5,791	2,177	692	172	29	-	-	1	-	-	北海道 Hokkaido	札幌 Sapporo	
1,120	1,021	1,260	847	339	139	18	2	-	-	-	-	-	青森 Aomori	仙台 Sendai	
1,091	1,101	1,211	926	348	109	24	1	-	-	-	-	-	岩手 Iwate		
3,905	3,378	3,391	2,224	926	318	66	10	-	-	-	-	-	宮城 Miyagi		
828	797	971	646	244	77	15	3	-	-	-	-	-	秋田 Akita		
1,057	1,027	1,128	855	352	129	15	5	-	-	-	-	-	山形 Yamagata		
2,030	1,809	1,931	1,718	822	292	43	8	-	-	-	-	-	福島 Fukushima		
10,031	9,133	9,892	7,216	3,031	1,064	181	29	-	-	-	-	-	計 Total		
5,399	3,977	3,460	2,618	1,103	367	67	16	3	1	-	-	-	茨城 Ibaraki	関東信越 Kanto Shinetsu	
3,151	2,610	2,518	1,994	991	329	58	15	1	-	-	-	-	栃木 Tochigi		
2,718	2,419	2,695	2,218	1,039	359	70	13	2	-	-	-	-	群馬 Gunma		
17,486	13,776	11,536	9,057	3,913	1,285	224	45	5	-	1	-	-	埼玉 Saitama		
2,436	2,198	2,596	2,010	805	331	35	6	-	-	-	-	-	新潟 Niigata		
2,749	2,459	2,704	2,092	838	333	59	11	1	1	1	-	-	長野 Nagano		
33,939	27,439	25,509	19,989	8,689	3,004	513	106	12	2	2	-	-	計 Total		
17,775	14,226	12,246	9,457	3,819	1,338	221	51	6	4	1	-	-	千葉 Chiba	東京 Tokyo	
81,842	74,758	71,107	56,793	26,515	11,780	3,185	963	149	52	8	-	-	東京 Tokyo		
38,156	30,791	25,503	19,105	7,390	2,762	556	113	13	6	3	-	-	神奈川 Kanagawa		
1,187	1,094	1,478	1,202	386	114	32	8	-	-	-	-	-	山梨 Yamanashi		
138,960	120,869	110,334	86,557	38,110	15,994	3,994	1,135	168	62	12	-	-	計 Total		
1,499	1,461	1,289	885	385	157	21	2	-	-	-	-	-	富山 Toyama		金沢 Kanazawa
1,873	1,841	1,709	1,185	503	164	32	5	-	1	-	-	-	石川 Ishikawa		
1,117	1,067	1,096	799	328	144	13	1	-	-	-	-	-	福井 Fukui		
4,489	4,369	4,094	2,869	1,216	465	66	8	-	1	-	-	-	計 Total		
3,382	2,803	2,750	2,221	919	413	67	15	2	-	-	-	-	岐阜 Gifu	名古屋 Nagoya	
6,026	5,132	5,109	3,954	1,871	704	141	33	2	1	-	-	-	静岡 Shizuoka		
19,983	17,843	14,974	11,368	5,501	2,191	531	99	15	6	1	-	-	愛知 Aichi		
3,109	2,498	2,461	1,824	792	293	54	5	1	-	-	-	-	三重 Mie		
32,500	28,276	25,294	19,367	9,083	3,601	793	152	20	7	1	-	-	計 Total		
2,827	2,349	2,067	1,363	534	208	25	8	2	-	-	-	-	滋賀 Shiga	大阪 Osaka	
6,301	5,778	5,273	3,619	1,558	543	108	32	9	2	1	-	-	京都 Kyoto		
21,238	18,349	17,711	13,615	6,044	2,253	479	111	10	2	-	-	-	大阪 Osaka		
14,372	12,217	11,181	8,220	3,755	1,555	339	72	14	1	1	-	-	兵庫 Hyogo		
2,879	2,568	2,471	1,946	754	270	48	10	1	-	-	-	-	奈良 Nara		
1,188	1,111	1,199	905	384	132	24	1	-	-	-	-	-	和歌山 Wakayama		
48,805	42,372	39,902	29,668	13,029	4,961	1,023	234	36	5	2	-	-	計 Total		
633	672	694	390	168	38	7	1	-	-	-	-	-	鳥取 Tottori		広島 Hiroshima
685	689	773	489	220	59	11	3	-	-	-	-	-	島根 Shimane		
2,965	2,708	2,840	2,033	810	267	58	8	-	1	-	-	-	岡山 Okayama		
5,335	4,367	4,553	3,097	1,540	526	132	29	1	-	-	-	-	広島 Hiroshima		
1,732	1,585	1,666	1,237	520	150	34	5	1	-	-	-	-	山口 Yamaguchi		
11,350	10,021	10,526	7,246	3,258	1,040	242	46	2	1	-	-	-	計 Total		
1,057	966	1,109	725	336	98	14	3	1	-	-	-	-	徳島 Tokushima	高松 Takamatsu	
1,402	1,401	1,440	1,049	415	131	24	2	-	-	-	-	-	香川 Kagawa		
1,808	1,615	1,826	1,374	603	246	34	7	-	-	-	-	-	愛媛 Ehime		
762	726	936	718	269	87	18	3	-	-	-	-	-	高知 Kochi		
5,029	4,708	5,311	3,866	1,623	562	90	15	1	-	-	-	-	計 Total		
9,387	8,775	8,557	6,247	2,549	889	203	39	5	1	-	-	-	福岡 Fukuoka	福岡 Fukuoka	
939	853	898	647	263	89	15	4	-	-	-	-	-	佐賀 Saga		
1,553	1,439	1,563	1,055	435	140	24	1	-	-	-	-	-	長崎 Nagasaki		
11,879	11,067	11,018	7,949	3,247	1,118	242	44	5	1	-	-	-	計 Total		
2,214	2,059	2,509	1,671	686	254	29	10	1	-	-	-	-	熊本 Kumamoto	熊本 Kumamoto	
1,288	1,233	1,411	1,078	439	151	26	6	-	-	-	-	-	大分 Oita		
1,016	1,063	1,241	960	418	135	30	1	2	-	-	-	-	宮崎 Miyazaki		
1,659	1,639	2,046	1,656	662	200	38	1	-	-	-	-	-	鹿児島 Kagoshima		
6,177	5,994	7,207	5,365	2,205	740	123	18	3	-	-	-	-	計 Total		
1,426	1,406	1,593	1,205	426	119	25	2	-	-	-	-	-	沖縄 Okinawa	沖縄 Okinawa	
311,847	272,165	257,488	197,088	86,094	33,360	7,464	1,818	247	79	18	-	-	全国計 Grand Total		

(3) 都道府県別の人員 (その11) (給与所得者: 申告納税額のある者)

Income earners by prefecture (Part 11) (Employment income earners: taxpayers who have income tax self-assessment)

区分 Type		合計 Total	70万円	100万円	150万円	200万円	250万円	300万円	400万円	500万円	600万円	700万円	800万円	1,000万円
			以下 0.7 million yen or less	以下 1 million yen or less	以下 1.5 million yen or less	以下 2 million yen or less	以下 2.5 million yen or less	以下 3 million yen or less	以下 4 million yen or less	以下 5 million yen or less	以下 6 million yen or less	以下 7 million yen or less	以下 8 million yen or less	以下 10 million yen or less
国税局・都道府県 Regional Taxation Bureau / Prefecture														
札幌 Sapporo	北海道 Hokkaido	101,859	1,234	2,613	7,490	10,849	11,373	9,854	15,474	9,834	6,294	4,681	3,379	4,342
仙台 Sendai	青森 Aomori	22,773	308	708	2,074	2,788	2,835	2,213	3,169	2,027	1,365	967	655	864
	岩手 Iwate	25,327	307	754	2,296	3,341	3,267	2,575	3,773	2,248	1,458	1,041	687	826
	宮城 Miyagi	45,039	437	930	3,014	4,607	4,821	4,185	6,552	4,410	2,957	2,280	1,625	2,200
	秋田 Akita	19,200	234	527	1,799	2,531	2,694	2,027	2,883	1,581	1,044	753	476	622
	山形 Yamagata	22,410	227	634	1,884	2,698	2,879	2,275	3,430	2,083	1,357	989	616	781
	福島 Fukushima	36,356	374	868	2,693	4,017	4,128	3,570	5,467	3,676	2,369	1,702	1,248	1,410
	計 Total	171,105	1,887	4,421	13,760	19,982	20,624	16,845	25,274	16,025	10,550	7,732	5,307	6,703
関東信越 Kanto Shinetsu	茨城 Ibaraki	54,947	488	1,012	3,331	4,949	5,573	4,961	8,344	5,828	4,093	3,257	2,252	2,920
	栃木 Tochigi	37,961	383	794	2,507	3,609	3,780	3,473	5,566	3,875	2,557	2,073	1,456	1,835
	群馬 Gunma	38,418	356	781	2,431	3,571	3,910	3,453	5,918	4,031	2,595	2,062	1,424	1,813
	埼玉 Saitama	147,079	1,727	3,073	8,554	11,837	13,688	12,847	22,213	15,818	10,828	8,360	6,346	8,319
	新潟 Niigata	45,033	392	962	3,089	4,934	5,365	4,556	7,318	4,778	2,944	2,069	1,400	1,719
	長野 Nagano	44,248	479	1,032	3,102	4,537	4,728	4,283	6,656	4,751	3,136	2,316	1,572	1,872
	計 Total	367,686	3,825	7,654	23,014	33,437	37,044	33,573	56,015	39,081	26,153	20,137	14,450	18,478
東京 Tokyo	千葉 Chiba	123,812	1,442	2,526	6,899	9,583	10,982	10,211	17,940	12,899	8,999	7,094	5,368	7,403
	東京 Tokyo	418,521	3,129	5,753	17,118	23,616	27,027	25,483	46,313	36,626	28,819	24,200	19,922	30,959
	神奈川 Kanagawa	205,949	2,346	3,681	10,210	13,609	15,531	14,935	27,365	20,491	15,156	12,462	9,829	14,455
	山梨 Yamanashi	19,418	190	482	1,322	1,885	1,934	1,766	2,782	1,979	1,370	1,018	713	881
	計 Total	767,700	7,107	12,442	35,549	48,693	55,474	52,395	94,400	71,995	54,344	44,774	35,832	53,698
金沢 Kanazawa	富山 Toyama	22,610	157	384	1,252	1,960	2,405	2,216	3,847	2,773	1,741	1,163	793	947
	石川 Ishikawa	24,984	182	450	1,478	2,237	2,584	2,328	3,823	2,791	1,778	1,310	995	1,212
	福井 Fukui	17,259	100	297	1,014	1,544	1,767	1,590	2,763	1,854	1,322	925	685	805
	計 Total	64,853	439	1,131	3,744	5,741	6,756	6,134	10,433	7,418	4,841	3,398	2,473	2,964
名古屋 Nagoya	岐阜 Gifu	46,831	426	869	2,633	4,466	5,106	4,529	7,527	5,347	3,287	2,494	1,781	2,112
	静岡 Shizuoka	79,102	756	1,784	4,833	7,281	8,244	7,270	12,203	8,403	5,624	4,375	3,128	3,932
	愛知 Aichi	162,241	1,709	3,076	8,253	12,122	13,742	13,187	22,735	16,806	11,958	9,660	7,428	10,212
	三重 Mie	35,875	372	703	2,059	3,152	3,497	3,293	5,525	3,941	2,639	2,109	1,401	1,896
	計 Total	324,049	3,263	6,432	17,778	27,021	30,589	28,279	47,990	34,947	23,508	18,638	13,738	18,152
大阪 Osaka	滋賀 Shiga	26,668	310	595	1,588	2,227	2,462	2,380	3,779	2,725	1,921	1,649	1,382	1,695
	京都 Kyoto	51,106	483	1,060	2,879	3,971	4,454	4,035	7,099	5,118	3,523	2,696	2,188	3,146
	大阪 Osaka	160,527	1,620	3,173	8,629	12,204	13,550	12,416	22,249	16,316	11,375	8,933	6,881	10,028
	兵庫 Hyogo	101,788	1,051	1,998	5,509	7,963	8,632	8,152	14,443	10,295	7,129	5,683	4,383	6,041
	奈良 Nara	23,408	253	518	1,237	1,785	1,940	1,922	3,422	2,382	1,581	1,271	954	1,392
	和歌山 Wakayama	16,496	195	442	1,124	1,513	1,638	1,398	2,301	1,697	1,184	871	665	822
	計 Total	379,993	3,912	7,786	20,966	29,663	32,676	30,303	53,293	38,533	26,713	21,103	16,453	23,124
広島 Hiroshima	鳥取 Tottori	11,229	90	273	877	1,307	1,392	1,135	1,670	1,036	696	491	349	432
	島根 Shimane	15,524	131	344	1,203	1,996	2,049	1,696	2,466	1,426	971	605	425	546
	岡山 Okayama	39,149	323	757	2,263	3,485	3,917	3,622	6,252	4,286	2,779	2,053	1,477	1,829
	広島 Hiroshima	64,229	631	1,295	3,483	5,581	6,585	6,110	10,328	6,916	4,505	3,420	2,499	3,121
	山口 Yamaguchi	29,161	353	638	1,940	2,997	3,543	3,011	4,987	3,021	1,823	1,373	883	1,034
	計 Total	159,292	1,528	3,307	9,766	15,366	17,486	15,574	25,703	16,685	10,774	7,942	5,633	6,962
高松 Takamatsu	徳島 Tokushima	13,263	102	236	855	1,216	1,345	1,179	1,924	1,315	928	742	509	603
	香川 Kagawa	20,758	127	342	1,118	1,819	2,144	2,000	3,609	2,324	1,408	1,104	739	946
	愛媛 Ehime	24,586	242	564	1,619	2,241	2,440	2,289	3,768	2,491	1,696	1,241	875	1,072
	高知 Kochi	13,433	102	361	1,011	1,446	1,394	1,191	1,980	1,401	923	635	417	517
	計 Total	72,040	573	1,503	4,603	6,722	7,323	6,659	11,281	7,531	4,955	3,722	2,540	3,138
福岡 Fukuoka	福岡 Fukuoka	94,691	1,123	2,249	6,215	8,450	8,717	8,046	13,310	8,961	6,202	5,026	3,611	5,167
	佐賀 Saga	17,844	211	525	1,483	2,106	2,140	1,786	2,643	1,679	1,175	848	559	666
	長崎 Nagasaki	25,605	287	728	2,112	2,995	2,806	2,361	3,727	2,360	1,670	1,238	832	1,063
	計 Total	138,140	1,621	3,502	9,810	13,551	13,663	12,193	19,680	13,000	9,047	7,112	5,002	6,896
熊本 Kumamoto	熊本 Kumamoto	31,431	337	799	2,505	3,480	3,436	2,763	4,237	2,848	2,063	1,523	1,093	1,338
	大分 Oita	19,291	194	448	1,484	1,973	2,057	1,843	2,763	1,819	1,233	933	636	834
	宮崎 Miyazaki	19,436	244	585	1,598	2,177	2,092	1,714	2,609	1,894	1,356	904	663	779
	鹿児島 Kagoshima	31,236	385	865	2,503	3,346	3,487	2,956	4,390	2,957	2,074	1,467	1,002	1,261
	計 Total	101,394	1,160	2,697	8,090	10,976	11,072	9,276	13,999	9,518	6,726	4,827	3,394	4,212
沖縄 Okinawa	沖縄 Okinawa	30,997	689	1,119	3,232	3,221	2,963	2,416	4,097	3,041	2,382	1,771	1,134	1,381
	全国計 Grand Total	2,679,108	27,238	54,607	157,802	225,222	247,043	223,501	377,639	267,158	186,287	145,837	109,335	150,050

(注) この表は、「(1) 所得階級別人員」を都道府県別に示したものである。

Note: This table shows "(1) Number of income earners by income range" by prefecture.

(単位：人)
(In persons)

1,200万円 以下 12 million yen or less	1,500万円 以下 15 million yen or less	2,000万円 以下 20 million yen or less	3,000万円 以下 30 million yen or less	5,000万円 以下 50 million yen or less	1億円 以下 0.1 billion yen or less	2億円 以下 0.2 billion yen or less	5億円 以下 0.5 billion yen or less	10億円 以下 1 billion yen or less	20億円 以下 2 billion yen or less	50億円 以下 5 billion yen or less	100億円 以下 10 billion yen or less	100億円 超 Over 10 billion yen	区分 Type 国税局・都道府県 Regional Taxation Bureau/Prefecture		
2,944	3,038	3,373	3,156	1,323	457	126	24	-	-	1	-	-	北海道 Hokkaido	札幌 Sapporo	
580	588	737	516	254	108	15	2	-	-	-	-	-	青森 Aomori	仙台 Sendai	
526	624	682	583	245	78	15	1	-	-	-	-	-	岩手 Iwate		
1,427	1,522	1,861	1,310	617	235	42	7	-	-	-	-	-	宮城 Miyagi		
404	445	548	385	173	60	13	1	-	-	-	-	-	秋田 Akita		
513	576	598	497	255	102	11	5	-	-	-	-	-	山形 Yamagata		
924	975	1,096	1,026	564	212	30	7	-	-	-	-	-	福島 Fukushima		
4,374	4,730	5,522	4,317	2,108	795	126	23	-	-	-	-	-	計 Total		
1,975	1,689	1,728	1,491	741	251	48	14	1	1	-	-	-	茨城 Ibaraki	関東信越 Kanto Shinetsu	
1,190	1,277	1,424	1,209	675	227	42	9	-	-	-	-	-	栃木 Tochigi		
1,199	1,232	1,436	1,262	658	228	46	10	2	-	-	-	-	群馬 Gunma		
5,338	5,183	5,105	4,584	2,265	808	148	33	4	-	1	-	-	埼玉 Saitama		
1,078	1,154	1,327	1,117	556	241	29	5	-	-	-	-	-	新潟 Niigata		
1,191	1,250	1,384	1,133	550	221	45	9	-	-	1	-	-	長野 Nagano		
11,971	11,785	12,404	10,796	5,445	1,976	358	80	7	1	2	-	-	計 Total		
4,996	4,818	5,000	4,559	2,126	797	130	34	2	3	1	-	-	千葉 Chiba	東京 Tokyo	
23,087	25,569	28,557	27,659	14,975	7,011	1,921	643	97	31	6	-	-	東京 Tokyo		
9,925	10,189	10,412	9,167	4,118	1,637	336	82	8	2	3	-	-	神奈川 Kanagawa		
551	540	824	811	278	71	14	7	-	-	-	-	-	山梨 Yamanashi		
38,559	41,116	44,793	42,196	21,497	9,516	2,401	766	107	36	10	-	-	計 Total		
618	728	709	516	268	118	13	2	-	-	-	-	-	富山 Toyama		金沢 Kanazawa
856	915	936	665	300	112	26	5	-	1	-	-	-	石川 Ishikawa		
561	582	615	483	234	106	11	1	-	-	-	-	-	福井 Fukui		
2,035	2,225	2,260	1,664	802	336	50	8	-	1	-	-	-	計 Total		
1,392	1,333	1,359	1,214	607	291	48	8	2	-	-	-	-	岐阜 Gifu	名古屋 Nagoya	
2,400	2,412	2,516	2,126	1,205	484	98	25	2	1	-	-	-	静岡 Shizuoka		
6,525	6,567	7,191	5,819	3,317	1,471	376	70	11	5	1	-	-	愛知 Aichi		
1,204	1,136	1,231	995	476	202	38	5	1	-	-	-	-	三重 Mie		
11,521	11,448	12,297	10,154	5,605	2,448	560	108	16	6	1	-	-	計 Total		
962	917	944	659	321	131	15	4	2	-	-	-	-	滋賀 Shiga		大阪 Osaka
2,240	2,415	2,573	1,900	908	328	69	17	3	-	1	-	-	京都 Kyoto		
6,782	7,026	7,804	6,699	3,225	1,242	290	76	7	2	-	-	-	大阪 Osaka		
4,080	4,381	4,677	3,960	2,153	972	220	53	11	1	1	-	-	兵庫 Hyogo		
950	1,030	1,112	1,020	435	158	37	8	1	-	-	-	-	奈良 Nara		
540	607	668	492	231	88	19	1	-	-	-	-	-	和歌山 Wakayama		
15,554	16,376	17,778	14,730	7,273	2,919	650	159	24	3	2	-	-	計 Total		
315	395	381	245	113	29	3	-	-	-	-	-	-	鳥取 Tottori	広島 Hiroshima	
332	357	439	308	175	43	9	3	-	-	-	-	-	島根 Shimane		
1,203	1,337	1,558	1,252	519	188	42	6	-	1	-	-	-	岡山 Okayama		
2,138	2,081	2,383	1,734	935	359	104	21	-	-	-	-	-	広島 Hiroshima		
729	749	890	699	358	104	24	4	1	-	-	-	-	山口 Yamaguchi		
4,717	4,919	5,651	4,238	2,100	723	182	34	1	1	-	-	-	計 Total		
459	500	608	424	233	73	10	2	-	-	-	-	-	徳島 Tokushima	高松 Takamatsu	
591	713	752	622	293	88	18	1	-	-	-	-	-	香川 Kagawa		
806	799	991	842	413	169	22	6	-	-	-	-	-	愛媛 Ehime		
394	400	553	448	177	64	16	3	-	-	-	-	-	高知 Kochi		
2,250	2,412	2,904	2,336	1,116	394	66	12	-	-	-	-	-	計 Total		
3,384	3,912	4,535	3,442	1,562	603	147	25	3	1	-	-	-	福岡 Fukuoka		福岡 Fukuoka
450	441	491	387	176	63	11	4	-	-	-	-	-	佐賀 Saga		
737	780	871	608	310	101	18	1	-	-	-	-	-	長崎 Nagasaki		
4,571	5,133	5,897	4,437	2,048	767	176	30	3	1	-	-	-	計 Total		
993	1,027	1,312	989	471	188	22	6	1	-	-	-	-	熊本 Kumamoto	熊本 Kumamoto	
596	654	775	623	290	113	17	6	-	-	-	-	-	大分 Oita		
509	600	735	552	295	101	26	1	2	-	-	-	-	宮崎 Miyazaki		
810	882	1,146	1,042	479	150	33	1	-	-	-	-	-	鹿児島 Kagoshima		
2,908	3,163	3,968	3,206	1,535	552	98	14	3	-	-	-	-	計 Total		
777	818	852	670	312	100	20	2	-	-	-	-	-	沖縄 Okinawa	沖縄 Okinawa	
102,181	107,163	117,699	101,900	51,164	20,983	4,813	1,260	161	49	16	-	-	全国計 Grand Total		

(3) 都道府県別の人員 (その12) (給与所得者: 還付申告をした者)

Income earners by prefecture (Part 12) (Employment income earners: filing returns for refunds)

区分 Type		合計 Total	70万円	100万円	150万円	200万円	250万円	300万円	400万円	500万円	600万円	700万円	800万円	1,000万円
			以下 0.7 million yen or less	以下 1 million yen or less	以下 1.5 million yen or less	以下 2 million yen or less	以下 2.5 million yen or less	以下 3 million yen or less	以下 4 million yen or less	以下 5 million yen or less	以下 6 million yen or less	以下 7 million yen or less	以下 8 million yen or less	以下 10 million yen or less
国税局・都道府県 Regional Taxation Bureau / Prefecture														
札幌 Sapporo	北海道 Hokkaido	288,959	34,748	15,190	32,874	31,199	27,380	22,115	36,079	25,552	20,489	12,834	7,653	7,909
仙台 Sendai	青森 Aomori	71,392	9,482	4,731	11,188	9,662	7,985	5,657	7,784	5,358	3,644	1,910	1,010	1,044
	岩手 Iwate	73,993	9,103	4,475	11,096	10,047	8,469	6,216	8,586	5,591	4,029	2,141	1,099	1,099
	宮城 Miyagi	138,529	13,942	6,605	16,453	15,600	13,676	11,051	17,243	12,513	9,316	6,469	4,027	4,471
	秋田 Akita	62,447	7,367	3,953	9,376	8,770	7,196	5,321	7,164	4,733	3,600	1,724	851	852
	山形 Yamagata	64,768	6,882	3,697	8,693	8,518	7,263	5,795	8,299	5,403	3,904	2,185	1,112	1,014
	福島 Fukushima	97,675	11,063	5,287	12,291	11,861	10,712	8,459	12,641	8,290	5,942	3,595	1,891	1,848
	計 Total	508,804	57,839	28,748	69,097	64,458	55,301	42,499	61,717	41,888	30,435	18,024	9,990	10,328
関東信越 Kanto Shinetsu	茨城 Ibaraki	170,137	17,490	7,980	18,737	17,691	15,615	12,489	21,768	16,367	12,116	8,702	5,731	6,427
	栃木 Tochigi	107,048	11,226	5,160	11,467	11,197	9,942	8,165	13,979	9,980	7,680	5,439	3,539	3,699
	群馬 Gunma	103,402	11,635	5,063	11,143	11,254	9,955	8,231	13,944	9,658	7,054	4,636	2,669	2,728
	埼玉 Saitama	473,199	44,339	18,840	40,903	42,114	40,028	34,315	62,494	48,109	36,233	29,009	20,366	22,755
	新潟 Niigata	121,894	12,783	6,407	14,516	14,048	13,121	11,118	16,955	11,066	7,787	4,329	2,315	2,564
	長野 Nagano	121,527	14,427	6,475	13,736	13,163	11,376	9,626	16,001	11,572	8,322	5,228	2,998	3,171
	計 Total	1,097,207	111,900	49,925	110,502	109,467	100,037	83,944	145,141	106,752	79,192	57,343	37,618	41,344
東京 Tokyo	千葉 Chiba	411,941	36,375	15,141	33,286	35,554	33,943	28,575	51,981	41,117	31,193	25,999	19,529	22,776
	東京 Tokyo	1,283,211	94,241	37,190	82,563	92,256	94,406	78,990	145,277	123,536	97,525	82,772	66,741	91,090
	神奈川 Kanagawa	680,013	53,918	21,295	46,059	50,868	50,256	43,413	81,850	68,053	53,633	46,986	37,430	48,160
	山梨 Yamanashi	46,467	5,843	2,605	5,369	4,943	4,435	3,563	5,901	4,109	3,015	2,000	1,110	1,178
	計 Total	2,421,632	190,377	76,231	167,277	183,621	183,040	154,541	285,009	236,815	185,366	157,757	124,810	163,204
金沢 Kanazawa	富山 Toyama	58,041	5,060	2,578	5,452	5,857	5,732	5,229	9,215	6,274	4,224	2,648	1,493	1,573
	石川 Ishikawa	63,693	6,289	3,004	6,260	6,576	6,278	5,587	9,175	6,388	4,535	2,805	1,516	1,803
	福井 Fukui	41,913	3,627	1,906	4,121	4,337	4,228	3,778	6,500	4,375	3,128	1,841	1,037	1,075
	計 Total	163,647	14,976	7,488	15,833	16,770	16,238	14,594	24,890	17,037	11,887	7,294	4,046	4,451
名古屋 Nagoya	岐阜 Gifu	124,045	13,520	6,048	12,441	12,625	11,494	9,770	17,071	12,640	9,055	5,894	3,679	3,518
	静岡 Shizuoka	202,301	20,153	9,334	20,364	21,143	18,761	15,712	26,545	19,908	14,659	10,694	6,496	6,892
	愛知 Aichi	483,780	42,175	17,556	37,243	40,910	39,182	33,698	63,405	51,252	38,542	31,482	22,125	25,220
	三重 Mie	105,282	10,450	4,685	10,424	10,086	9,334	8,009	13,984	10,760	8,268	6,318	3,594	3,646
	計 Total	915,408	86,298	37,623	80,472	84,764	78,771	67,189	121,005	94,560	70,524	54,388	35,894	39,276
大阪 Osaka	滋賀 Shiga	89,253	8,678	3,682	7,619	8,204	7,667	6,625	12,137	9,423	7,183	5,478	3,401	3,748
	京都 Kyoto	153,384	15,507	6,370	13,392	13,827	12,727	11,040	19,274	15,232	11,353	8,805	6,110	7,030
	大阪 Osaka	552,007	50,454	20,525	45,251	48,427	47,234	40,188	72,431	56,573	41,171	32,811	23,409	27,074
	兵庫 Hyogo	353,078	32,098	13,164	28,288	29,358	28,611	24,637	45,241	35,654	28,136	22,390	15,850	18,543
	奈良 Nara	76,861	7,599	3,015	6,408	6,353	6,449	5,562	10,013	7,930	6,115	4,656	3,014	3,570
	和歌山 Wakayama	45,175	5,378	2,381	5,092	4,624	4,151	3,455	5,588	4,395	3,283	2,084	1,194	1,263
	計 Total	1,269,758	119,714	49,137	106,050	110,793	106,839	91,507	164,684	129,207	97,241	76,224	52,978	61,228
広島 Hiroshima	鳥取 Tottori	30,258	3,412	1,697	3,853	3,703	3,413	2,723	3,818	2,698	1,893	906	485	544
	島根 Shimane	37,420	4,112	2,230	4,695	4,578	4,053	3,435	4,979	3,151	2,553	1,161	625	595
	岡山 Okayama	102,668	10,025	4,634	10,122	10,616	9,858	8,638	14,701	10,413	7,593	4,737	2,766	3,010
	広島 Hiroshima	153,255	14,964	6,948	14,581	14,984	13,742	12,072	20,565	15,280	11,411	8,101	5,309	5,521
	山口 Yamaguchi	66,562	7,771	3,635	7,242	6,656	6,208	5,233	8,639	6,501	4,807	3,002	1,674	1,848
	計 Total	390,163	40,284	19,144	40,493	40,537	37,274	32,101	52,702	38,043	28,257	17,907	10,859	11,518
高松 Takamatsu	徳島 Tokushima	37,295	3,351	1,657	3,846	3,817	3,745	2,942	4,856	3,877	3,064	1,926	1,095	1,123
	香川 Kagawa	50,619	4,732	2,248	5,042	5,361	5,055	4,289	7,068	5,029	3,618	2,495	1,511	1,395
	愛媛 Ehime	58,570	6,937	2,961	6,478	6,002	5,580	4,646	7,439	5,277	4,100	2,442	1,586	1,678
	高知 Kochi	29,544	3,897	1,880	3,807	3,404	3,039	2,420	3,533	2,389	1,763	839	559	554
	計 Total	176,028	18,917	8,746	19,173	18,584	17,419	14,297	22,896	16,572	12,545	7,702	4,751	4,750
福岡 Fukuoka	福岡 Fukuoka	284,355	31,735	13,707	29,583	28,425	25,607	21,250	35,996	26,424	19,450	13,866	9,016	10,337
	佐賀 Saga	51,449	6,348	3,222	6,821	6,184	5,355	4,208	6,452	4,362	3,341	1,682	860	939
	長崎 Nagasaki	61,930	8,490	3,925	7,953	7,238	6,128	4,553	7,046	5,035	3,895	2,285	1,313	1,296
	計 Total	397,734	46,573	20,854	44,357	41,847	37,090	30,011	49,494	35,821	26,686	17,833	11,189	12,572
熊本 Kumamoto	熊本 Kumamoto	88,976	10,525	5,050	11,006	10,364	9,162	7,248	10,910	7,730	5,490	3,149	1,882	2,065
	大分 Oita	48,761	5,798	2,778	5,877	5,372	4,735	3,859	6,099	4,313	3,245	1,857	1,065	1,219
	宮崎 Miyazaki	47,607	6,535	3,232	6,867	5,757	4,769	3,599	5,296	3,709	2,766	1,353	831	862
	鹿児島 Kagoshima	73,259	10,422	4,823	9,594	8,583	7,250	5,724	8,316	5,736	4,236	2,378	1,369	1,483
	計 Total	258,603	33,280	15,883	33,344	30,076	25,916	20,430	30,621	21,488	15,737	8,737	5,147	5,629
沖縄 Okinawa	沖縄 Okinawa	58,456	9,651	3,721	8,110	6,822	5,694	4,157	6,485	4,432	2,961	1,643	1,028	1,123
	全国計 Grand Total	7,946,399	764,557	332,690	727,582	738,938	690,999	577,385	1,000,723	768,167	581,320	437,686	305,963	363,332

(注) この表は、「(1) 所得階級別人員」を都道府県別に示したものである。

Note: This table shows "(1) Number of income earners by income range" by prefecture.

(単位：人)
(In persons)

1,200万円 以下	1,500万円 以下	2,000万円 以下	3,000万円 以下	5,000万円 以下	1億円 以下	2億円 以下	5億円 以下	10億円 以下	20億円 以下	50億円 以下	100億円 以下	100億円 超	区分 Type	国税局・都道府県 Regional Taxation Bureau/Prefecture		
12 million yen or less	15 million yen or less	20 million yen or less	30 million yen or less	50 million yen or less	0.1 billion yen or less	0.2 billion yen or less	0.5 billion yen or less	1 billion yen or less	2 billion yen or less	5 billion yen or less	10 billion yen or less	Over 10 billion yen				
4,294	3,453	3,415	2,635	854	235	46	5	-	-	-	-	-	北海道	Hokkaido	札幌 Sapporo	
536	430	521	331	85	31	3	-	-	-	-	-	-	青森	Aomori	仙台 Sendai	
562	467	527	343	103	31	9	-	-	-	-	-	-	岩手	Iwate		
2,462	1,844	1,524	914	309	83	24	3	-	-	-	-	-	宮城	Miyagi		
417	349	421	261	71	17	2	2	-	-	-	-	-	秋田	Akita		
540	448	529	358	97	27	4	-	-	-	-	-	-	山形	Yamagata		
1,091	829	831	692	258	80	13	1	-	-	-	-	-	福島	Fukushima		
5,608	4,367	4,353	2,899	923	269	55	6	-	-	-	-	-	計	Total		
3,399	2,273	1,725	1,126	362	116	19	2	2	-	-	-	-	茨城	Ibaraki	関東信越 Kanto Shinetsu	
1,943	1,320	1,086	785	316	102	16	6	1	-	-	-	-	栃木	Tochigi		
1,505	1,180	1,252	956	381	131	24	3	-	-	-	-	-	群馬	Gunma		
12,064	8,543	6,402	4,472	1,647	477	76	12	1	-	-	-	-	埼玉	Saitama		
1,345	1,037	1,264	893	249	90	6	1	-	-	-	-	-	新潟	Niigata		
1,542	1,199	1,315	958	288	112	14	2	1	1	-	-	-	長野	Nagano		
21,798	15,552	13,044	9,190	3,243	1,028	155	26	5	1	-	-	-	計	Total		
12,672	9,346	7,215	4,894	1,691	541	91	17	4	1	-	-	-	千葉	Chiba	東京 Tokyo	
58,353	48,821	42,383	29,114	11,528	4,767	1,263	320	52	21	2	-	-	東京	Tokyo		
28,033	20,456	15,037	9,931	3,255	1,121	219	31	5	4	-	-	-	神奈川	Kanagawa		
633	551	651	391	108	43	18	1	-	-	-	-	-	山梨	Yamanashi		
99,691	79,174	65,286	44,330	16,582	6,472	1,591	369	61	26	2	-	-	計	Total		
875	724	575	369	117	38	8	-	-	-	-	-	-	富山	Toyama		金沢 Kanazawa
1,004	920	772	520	203	52	6	-	-	-	-	-	-	石川	Ishikawa		
553	478	479	316	94	38	2	-	-	-	-	-	-	福井	Fukui		
2,432	2,122	1,826	1,205	414	128	16	-	-	-	-	-	-	計	Total		
1,975	1,461	1,387	1,007	312	122	19	7	-	-	-	-	-	岐阜	Gifu	名古屋 Nagoya	
3,598	2,698	2,581	1,827	665	220	43	8	-	-	-	-	-	静岡	Shizuoka		
13,385	11,211	7,756	5,548	2,182	719	155	29	4	1	-	-	-	愛知	Aichi		
1,892	1,355	1,225	829	316	91	16	-	-	-	-	-	-	三重	Mie		
20,850	16,725	12,949	9,211	3,475	1,152	233	44	4	1	-	-	-	計	Total		
1,857	1,424	1,120	704	212	77	10	4	-	-	-	-	-	滋賀	Shiga		大阪 Osaka
4,038	3,344	2,690	1,719	650	214	39	15	6	2	-	-	-	京都	Kyoto		
14,353	11,276	9,864	6,911	2,818	1,010	189	35	3	-	-	-	-	大阪	Osaka		
10,232	7,807	6,486	4,258	1,601	583	119	19	3	-	-	-	-	兵庫	Hyogo		
1,921	1,534	1,352	926	319	112	11	2	-	-	-	-	-	奈良	Nara		
642	502	528	413	153	44	5	-	-	-	-	-	-	和歌山	Wakayama		
33,043	25,887	22,040	14,931	5,753	2,040	373	75	12	2	-	-	-	計	Total		
314	276	309	145	55	9	4	1	-	-	-	-	-	鳥取	Tottori	広島 Hiroshima	
350	331	329	180	45	16	2	-	-	-	-	-	-	島根	Shimane		
1,749	1,362	1,275	781	291	79	16	2	-	-	-	-	-	岡山	Okayama		
3,177	2,275	2,153	1,363	605	167	28	8	1	-	-	-	-	広島	Hiroshima		
992	828	769	538	162	46	10	1	-	-	-	-	-	山口	Yamaguchi		
6,582	5,072	4,835	3,007	1,158	317	60	12	1	-	-	-	-	計	Total		
597	463	501	301	103	25	4	1	1	-	-	-	-	徳島	Tokushima	高松 Takamatsu	
807	683	688	426	122	43	6	1	-	-	-	-	-	香川	Kagawa		
994	807	831	532	190	77	12	1	-	-	-	-	-	愛媛	Ehime		
367	323	383	270	92	23	2	-	-	-	-	-	-	高知	Kochi		
2,765	2,276	2,403	1,529	507	168	24	3	1	-	-	-	-	計	Total		
5,965	4,836	4,009	2,804	987	286	56	14	2	-	-	-	-	福岡	Fukuoka	福岡 Fukuoka	
484	410	404	260	87	26	4	-	-	-	-	-	-	佐賀	Saga		
813	656	689	446	125	38	6	-	-	-	-	-	-	長崎	Nagasaki		
7,262	5,902	5,102	3,510	1,199	350	66	14	2	-	-	-	-	計	Total		
1,204	1,027	1,191	681	215	66	7	4	-	-	-	-	-	熊本	Kumamoto	熊本 Kumamoto	
684	575	634	455	149	38	9	-	-	-	-	-	-	大分	Oita		
504	455	503	408	123	34	4	-	-	-	-	-	-	宮崎	Miyazaki		
842	754	898	613	183	50	5	-	-	-	-	-	-	鹿児島	Kagoshima		
3,234	2,811	3,226	2,157	670	188	25	4	-	-	-	-	-	計	Total		
644	577	736	534	114	19	5	-	-	-	-	-	-	沖縄	Okinawa	沖縄 Okinawa	
208,203	163,918	139,215	95,138	34,892	12,366	2,649	558	86	30	2	-	-	全国計	Grand Total		

(3) 都道府県別の人員 (その13) (雑所得者: 合計)

Income earners by prefecture (Part 13) (Miscellaneous income earners: all return types)

区分 Type		合計 Total	70万円	100万円	150万円	200万円	250万円	300万円	400万円	500万円	600万円	700万円	800万円	1,000万円
			以下 0.7 million yen or less	以下 1 million yen or less	以下 1.5 million yen or less	以下 2 million yen or less	以下 2.5 million yen or less	以下 3 million yen or less	以下 4 million yen or less	以下 5 million yen or less	以下 6 million yen or less	以下 7 million yen or less	以下 8 million yen or less	以下 10 million yen or less
国税局・都道府県 Regional Taxation Bureau / Prefecture														
札幌 Sapporo	北海道 Hokkaido	195,229	61,230	18,086	46,635	34,828	16,276	8,761	6,444	1,591	543	264	132	144
仙台 Sendai	青森 Aomori	47,602	16,884	5,018	12,143	7,410	3,134	1,589	987	258	68	32	13	23
	岩手 Iwate	58,341	22,769	7,037	13,314	8,051	3,670	1,751	1,215	293	101	47	26	21
	宮城 Miyagi	97,856	30,012	9,725	22,009	15,697	8,594	5,487	4,381	1,177	395	140	72	55
	秋田 Akita	45,587	17,026	6,054	11,004	6,066	2,625	1,504	914	222	83	27	19	14
	山形 Yamagata	52,621	19,143	7,057	12,852	7,391	3,159	1,622	979	229	90	39	14	19
	福島 Fukushima	79,054	28,392	9,647	17,877	11,387	5,652	3,151	2,020	540	159	69	33	38
	計 Total	381,061	134,226	44,538	89,199	56,002	26,834	15,104	10,496	2,719	896	354	177	170
関東信越 Kanto Shinetsu	茨城 Ibaraki	140,364	35,523	11,617	31,854	27,591	16,215	8,341	6,284	1,750	533	248	104	99
	栃木 Tochigi	84,372	25,244	8,041	19,169	14,427	7,866	4,531	3,402	980	316	131	73	71
	群馬 Gunma	79,390	24,117	7,595	18,126	13,170	7,548	4,323	3,096	826	246	123	59	53
	埼玉 Saitama	328,544	88,322	23,152	67,174	56,583	36,524	23,515	21,818	6,699	2,220	888	485	404
	新潟 Niigata	103,903	34,987	13,448	25,130	15,195	7,410	3,935	2,673	615	226	98	56	45
	長野 Nagano	114,657	38,799	13,267	24,295	16,850	9,401	5,731	4,300	1,143	392	167	84	71
	計 Total	851,230	246,992	77,120	185,748	143,816	84,964	50,376	41,573	12,013	3,933	1,655	861	743
東京 Tokyo	千葉 Chiba	295,004	75,451	19,514	56,336	49,445	33,821	23,231	23,690	7,990	2,705	1,115	547	425
	東京 Tokyo	569,386	186,251	37,778	83,041	78,309	56,908	40,484	46,703	19,514	8,176	4,023	2,112	2,061
	神奈川 Kanagawa	447,101	110,900	25,531	74,559	75,105	54,629	38,206	41,257	15,328	5,492	2,308	1,199	1,083
	山梨 Yamanashi	38,604	12,038	3,907	8,817	6,196	3,538	1,871	1,520	405	130	51	36	36
	梨 Total	1,350,095	384,640	86,730	222,753	209,055	148,896	103,792	113,170	43,237	16,503	7,497	3,894	3,605
金沢 Kanazawa	富山 Toyama	56,817	16,202	7,205	13,804	9,247	4,683	2,684	2,063	528	170	67	40	36
	石川 Ishikawa	52,878	16,561	6,166	12,472	8,418	4,325	2,287	1,753	475	182	76	40	32
	福井 Fukui	37,095	11,495	4,439	8,517	5,927	3,003	1,691	1,373	351	130	62	20	24
	計 Total	146,790	44,258	17,810	34,793	23,592	12,011	6,662	5,189	1,354	482	205	100	92
名古屋 Nagoya	岐阜 Gifu	93,905	27,430	9,068	21,173	15,726	8,952	5,303	4,295	1,122	389	166	77	74
	静岡 Shizuoka	165,993	47,560	14,952	35,597	28,648	17,131	10,064	8,076	2,290	747	296	156	161
	愛知 Aichi	322,134	88,507	23,298	61,928	56,221	39,586	22,951	19,580	5,606	1,961	846	424	408
	三重 Mie	93,795	24,144	8,474	21,210	16,499	10,514	6,282	4,782	1,161	348	140	68	69
	三 Total	675,827	187,641	55,792	139,908	117,094	76,183	44,600	36,733	10,179	3,445	1,448	725	712
大阪 Osaka	滋賀 Shiga	74,299	20,667	6,665	15,670	12,464	8,222	4,750	3,896	1,213	368	151	66	56
	京都 Kyoto	115,537	37,362	9,655	23,338	18,437	11,401	6,679	5,538	1,658	631	252	139	144
	大阪 Osaka	336,932	101,053	25,121	65,996	57,606	34,928	21,577	19,498	6,216	2,125	906	478	472
	兵庫 Hyogo	265,778	73,619	20,632	55,890	46,412	28,084	16,643	15,916	4,937	1,652	679	329	338
	奈良 Nara	72,711	17,653	4,948	14,910	13,182	8,222	5,551	5,583	1,596	540	220	98	75
	和歌山 Wakayama	43,365	12,994	4,222	10,945	7,573	3,473	1,889	1,535	423	138	53	35	27
	計 Total	908,622	263,348	71,243	186,749	155,674	94,330	57,089	51,966	16,043	5,454	2,261	1,145	1,112
広島 Hiroshima	鳥取 Tottori	30,459	10,973	3,781	6,737	4,414	2,293	1,144	791	189	61	20	11	11
	島根 Shimane	38,169	13,074	4,941	8,493	5,993	2,721	1,468	1,089	236	66	34	13	16
	岡山 Okayama	97,515	32,677	11,013	22,337	14,672	7,823	4,111	3,194	961	297	146	82	56
	広島 Hiroshima	145,962	41,258	14,802	34,922	25,469	14,041	7,339	5,665	1,391	455	219	104	80
	山口 Yamaguchi	81,101	22,569	8,513	19,870	14,616	7,885	3,987	2,701	565	195	80	32	31
	計 Total	393,206	120,551	43,050	92,359	65,164	34,763	18,049	13,440	3,342	1,074	499	242	194
高松 Takamatsu	徳島 Tokushima	34,395	10,588	3,985	8,642	5,649	2,726	1,393	924	284	79	41	15	18
	香川 Kagawa	50,782	16,069	5,856	11,546	7,600	4,291	2,501	1,984	547	185	73	36	34
	愛媛 Ehime	59,483	19,898	6,299	13,564	9,497	4,868	2,756	1,785	465	143	50	38	42
	高知 Kochi	32,417	11,392	3,791	7,719	4,869	2,373	1,116	790	207	65	25	15	24
	計 Total	177,077	57,947	19,931	41,471	27,615	14,258	7,766	5,483	1,503	472	189	104	118
福岡 Fukuoka	福岡 Fukuoka	216,412	69,130	20,292	47,404	35,487	19,914	10,980	8,646	2,625	848	346	180	198
	佐賀 Saga	40,223	14,296	4,543	8,890	6,275	2,963	1,524	1,206	298	122	38	17	15
	長崎 Nagasaki	58,504	19,217	6,005	13,717	10,359	4,621	2,215	1,655	418	126	67	25	23
	計 Total	315,139	102,643	30,840	70,011	52,121	27,498	14,719	11,507	3,341	1,096	451	222	236
熊本 Kumamoto	熊本 Kumamoto	70,192	24,192	7,337	15,820	11,103	5,672	2,916	2,105	578	175	97	51	48
	大分 Oita	46,624	14,645	4,549	10,793	7,936	4,148	2,179	1,631	441	137	61	32	33
	宮崎 Miyazaki	42,105	15,691	4,517	9,463	6,512	3,041	1,444	1,000	249	81	34	21	12
	鹿児島 Kagoshima	65,568	23,301	6,892	14,612	10,941	4,932	2,376	1,732	482	132	66	31	19
	計 Total	224,489	77,829	23,295	50,688	36,492	17,793	8,915	6,468	1,750	525	258	135	112
沖縄 Okinawa	沖縄 Okinawa	37,066	15,035	3,143	7,915	5,793	2,510	1,275	844	243	109	44	36	36
	全国計 Grand Total	5,655,831	1,696,340	491,578	1,168,229	927,246	556,316	337,108	303,313	97,315	34,532	15,125	7,773	7,274

(注) この表は、「(1) 所得階級別人員」を都道府県別に示したものである。

Note: This table shows "(1) Number of income earners by income range" by prefecture.

(単位：人)

(In persons)

1,200万円 以下 12 million yen or less	1,500万円 以下 15 million yen or less	2,000万円 以下 20 million yen or less	3,000万円 以下 30 million yen or less	5,000万円 以下 50 million yen or less	1億円 以下 0.1 billion yen or less	2億円 以下 0.2 billion yen or less	5億円 以下 0.5 billion yen or less	10億円 以下 1 billion yen or less	20億円 以下 2 billion yen or less	50億円 以下 5 billion yen or less	100億円 以下 10 billion yen or less	100億円 超 Over 10 billion yen	区分 Type 国税局・都道府県 Regional Taxation Bureau/Prefecture
70	67	40	59	27	21	6	4	1	-	-	-	-	北海道 Hokkaido 札幌 Sapporo
14	8	9	6	3	2	1	-	-	-	-	-	-	青森 Aomori
15	8	7	8	5	3	-	-	-	-	-	-	-	岩手 Iwate
26	25	24	16	13	3	3	-	2	-	-	-	-	宮城 Miyagi
4	7	7	5	5	1	-	-	-	-	-	-	-	秋田 Akita
7	8	9	1	1	-	1	-	-	-	-	-	-	山形 Yamagata
24	25	15	12	11	2	-	-	-	-	-	-	-	福島 Fukushima
90	81	71	48	38	11	5	-	2	-	-	-	-	計 Total
55	50	33	33	20	8	3	2	1	-	-	-	-	茨城 Ibaraki
30	23	22	29	11	4	1	1	-	-	-	-	-	栃木 Tochigi
28	21	25	17	7	9	1	-	-	-	-	-	-	群馬 Gunma
198	165	152	105	70	39	21	8	1	1	-	-	-	埼玉 Saitama
21	16	20	8	6	6	6	2	-	-	-	-	-	新潟 Niigata
36	42	33	21	16	7	1	1	-	-	-	-	-	長野 Nagano
368	317	285	213	130	73	33	14	2	1	-	-	-	計 Total
208	151	136	118	65	38	13	5	-	-	-	-	-	千葉 Chiba
959	841	711	553	484	287	108	62	12	5	3	-	1	東京 Tokyo
447	280	292	237	139	73	26	6	3	-	1	-	-	神奈川 Kanagawa
16	10	12	8	6	6	1	-	-	-	-	-	-	山梨 Yamanashi
1,630	1,282	1,151	916	694	404	148	73	15	5	4	-	1	計 Total
16	21	14	22	11	2	1	1	-	-	-	-	-	富山 Toyama
25	18	23	8	10	4	2	1	-	-	-	-	-	石川 Ishikawa
16	17	16	6	5	-	3	-	-	-	-	-	-	福井 Fukui
57	56	53	36	26	6	6	2	-	-	-	-	-	計 Total
39	16	21	23	14	11	4	2	-	-	-	-	-	岐阜 Gifu
89	64	46	55	29	21	7	1	2	-	-	-	1	静岡 Shizuoka
206	157	164	127	94	48	14	6	1	1	-	-	-	愛知 Aichi
28	23	17	20	9	6	1	-	-	-	-	-	-	三重 Mie
362	260	248	225	146	86	26	9	3	1	-	-	1	計 Total
27	29	23	18	7	2	2	2	1	-	-	-	-	滋賀 Shiga
69	56	58	46	27	31	11	4	-	1	-	-	-	京都 Kyoto
225	199	184	136	103	71	20	14	3	1	-	-	-	大阪 Osaka
142	118	132	104	71	52	15	10	1	2	-	-	-	兵庫 Hyogo
42	33	17	21	5	9	4	1	1	-	-	-	-	奈良 Nara
14	13	12	7	8	2	1	-	1	-	-	-	-	和歌山 Wakayama
519	448	426	332	221	167	53	31	7	4	-	-	-	計 Total
12	3	6	6	1	4	-	2	-	-	-	-	-	鳥取 Tottori
9	-	9	4	1	1	1	-	-	-	-	-	-	島根 Shimane
39	34	26	20	13	9	2	2	1	-	-	-	-	岡山 Okayama
52	47	36	42	20	12	7	1	-	-	-	-	-	広島 Hiroshima
16	12	11	7	4	2	3	1	-	-	1	-	-	山口 Yamaguchi
128	96	88	79	39	28	13	6	1	-	1	-	-	計 Total
15	11	13	4	5	2	1	-	-	-	-	-	-	徳島 Tokushima
11	12	13	10	8	3	2	-	-	1	-	-	-	香川 Kagawa
18	19	14	10	11	4	2	-	-	-	-	-	-	愛媛 Ehime
10	9	2	4	4	2	-	-	-	-	-	-	-	高知 Kochi
54	51	42	28	28	11	5	-	-	1	-	-	-	計 Total
82	76	71	66	24	26	9	5	3	-	-	-	-	福岡 Fukuoka
6	11	5	9	3	1	1	-	-	-	-	-	-	佐賀 Saga
12	11	12	12	2	4	3	-	-	-	-	-	-	長崎 Nagasaki
100	98	88	87	29	31	13	5	3	-	-	-	-	計 Total
25	24	19	16	8	3	2	1	-	-	-	-	-	熊本 Kumamoto
7	11	7	5	7	1	1	-	-	-	-	-	-	大分 Oita
7	11	10	8	2	2	-	-	-	-	-	-	-	宮崎 Miyazaki
14	6	9	9	6	6	2	-	-	-	-	-	-	鹿児島 Kagoshima
53	52	45	38	23	12	5	1	-	-	-	-	-	計 Total
22	13	16	12	11	7	1	1	-	-	-	-	-	沖縄 Okinawa
3,453	2,821	2,553	2,073	1,412	857	314	146	34	12	5	-	2	全国計 Grand Total

(3) 都道府県別の人員 (その14) (雑所得者: 申告納税額のある者)

Income earners by prefecture (Part 14) (Miscellaneous income earners: taxpayers who have income tax self-assessment)

区分 Type	合計 Total	70万円	100万円	150万円	200万円	250万円	300万円	400万円	500万円	600万円	700万円	800万円	1,000万円	
		以下 0.7 million yen or less	以下 1 million yen or less	以下 1.5 million yen or less	以下 2 million yen or less	以下 2.5 million yen or less	以下 3 million yen or less	以下 4 million yen or less	以下 5 million yen or less	以下 6 million yen or less	以下 7 million yen or less	以下 8 million yen or less	以下 10 million yen or less	
国税局・都道府県 Regional Taxation Bureau / Prefecture														
札幌 Sapporo	北海道 Hokkaido	26,486	500	1,538	4,857	6,704	5,221	3,367	2,522	760	316	193	109	119
仙台 Sendai	青森 Aomori	5,965	110	419	1,269	1,529	1,132	734	494	138	43	25	11	20
	岩手 Iwate	7,690	171	610	1,738	2,060	1,419	757	597	159	64	39	16	19
	宮城 Miyagi	13,858	259	759	2,570	3,451	2,686	1,681	1,455	472	217	104	60	46
	秋田 Akita	5,164	108	503	1,354	1,281	835	489	347	119	54	19	16	11
	山形 Yamagata	6,447	145	617	1,636	1,672	1,074	624	420	114	56	31	14	18
	福島 Fukushima	10,883	256	872	2,673	2,759	1,866	1,087	823	264	99	54	24	29
	計 Total	50,007	1,049	3,780	11,240	12,752	9,012	5,372	4,136	1,266	533	272	141	143
関東信越 Kanto Shinetsu	茨城 Ibaraki	17,866	353	834	3,005	4,326	3,551	2,175	2,047	756	290	170	82	80
	栃木 Tochigi	11,222	226	665	2,135	2,859	2,043	1,211	1,137	437	185	92	58	60
	群馬 Gunma	11,597	187	633	2,208	3,006	2,090	1,357	1,255	435	148	85	48	43
	埼玉 Saitama	48,941	1,099	2,237	7,740	11,376	9,276	6,054	5,715	2,355	1,157	579	343	312
	新潟 Niigata	14,112	340	1,233	3,576	3,718	2,297	1,241	1,045	299	132	69	43	38
	長野 Nagano	17,039	393	1,230	3,579	4,286	2,879	1,842	1,585	579	265	124	68	62
	計 Total	120,777	2,598	6,832	22,243	29,571	22,136	13,880	12,784	4,861	2,177	1,119	642	595
東京 Tokyo	千葉 Chiba	44,051	904	2,026	6,637	9,791	8,152	5,525	5,415	2,322	1,216	705	361	332
	東京 Tokyo	94,049	2,224	4,648	12,429	17,506	14,843	10,914	12,193	6,221	3,876	2,475	1,501	1,549
	神奈川 Kanagawa	66,207	1,322	2,677	8,234	13,351	11,825	8,461	9,165	4,274	2,488	1,405	830	815
	山梨 Yamanashi	6,475	102	369	1,251	1,608	1,266	772	641	219	91	39	31	28
		計 Total	210,782	4,552	9,720	28,551	42,256	36,086	25,672	27,414	13,036	7,671	4,624	2,723
金沢 Kanazawa	富山 Toyama	7,955	167	523	1,748	2,068	1,347	815	719	265	104	51	33	31
	石川 Ishikawa	7,862	167	517	1,648	2,013	1,363	845	760	238	115	54	35	24
	福井 Fukui	6,094	91	452	1,367	1,523	1,105	628	541	162	77	52	15	20
	計 Total	21,911	425	1,492	4,763	5,604	3,815	2,288	2,020	665	296	157	83	75
名古屋 Nagoya	岐阜 Gifu	15,155	281	758	2,745	3,886	2,954	1,741	1,629	554	236	130	64	58
	静岡 Shizuoka	28,376	564	1,615	5,258	7,147	5,130	3,278	3,080	1,066	478	209	130	135
	愛知 Aichi	50,465	1,016	2,371	7,775	11,579	9,544	6,385	6,320	2,424	1,108	552	310	333
	三重 Mie	12,421	219	647	2,290	3,077	2,378	1,493	1,342	477	206	88	51	56
	計 Total	106,417	2,080	5,391	18,068	25,689	20,006	12,897	12,371	4,521	2,028	979	555	582
大阪 Osaka	滋賀 Shiga	9,909	175	519	1,756	2,433	1,811	1,159	1,143	415	195	104	49	42
	京都 Kyoto	15,468	360	814	2,662	3,616	2,862	1,886	1,676	637	331	145	99	111
	大阪 Osaka	42,091	867	2,165	6,675	9,489	7,648	5,071	4,982	1,951	1,076	553	342	385
	兵庫 Hyogo	33,393	633	1,603	5,486	7,764	6,129	4,102	4,022	1,452	739	397	209	263
	奈良 Nara	8,763	120	314	1,335	2,010	1,724	1,148	1,061	412	245	140	68	62
	和歌山 Wakayama	5,318	75	279	989	1,376	1,029	625	530	187	86	33	28	24
	計 Total	114,942	2,230	5,694	18,903	26,688	21,203	13,991	13,414	5,054	2,672	1,372	795	887
広島 Hiroshima	鳥取 Tottori	3,714	65	297	851	953	632	399	307	101	43	17	8	10
	島根 Shimane	5,525	99	465	1,273	1,430	929	602	492	114	46	26	11	15
	岡山 Okayama	13,582	202	840	2,737	3,399	2,500	1,546	1,358	439	195	112	68	50
	広島 Hiroshima	23,531	318	1,307	4,348	6,067	4,491	2,830	2,621	751	297	163	81	70
	山口 Yamaguchi	12,409	171	719	2,431	3,332	2,453	1,532	1,182	294	133	58	25	24
	計 Total	58,761	855	3,628	11,640	15,181	11,005	6,909	5,960	1,699	714	376	193	169
高松 Takamatsu	徳島 Tokushima	3,500	75	238	720	872	610	386	319	117	56	31	15	12
	香川 Kagawa	6,541	105	433	1,281	1,601	1,154	737	698	258	106	52	27	32
	愛媛 Ehime	7,441	103	499	1,594	1,938	1,333	805	659	236	95	36	33	35
	高知 Kochi	4,075	82	309	873	1,042	733	411	387	112	43	21	13	19
	計 Total	21,557	365	1,479	4,468	5,453	3,830	2,339	2,063	723	300	140	88	98
福岡 Fukuoka	福岡 Fukuoka	26,769	501	1,585	4,789	6,650	5,071	3,050	2,733	991	494	258	139	175
	佐賀 Saga	5,286	103	422	1,071	1,297	966	615	516	123	81	29	15	12
	長崎 Nagasaki	7,993	115	502	1,567	2,216	1,442	946	759	224	80	52	19	22
	計 Total	40,048	719	2,509	7,427	10,163	7,479	4,611	4,008	1,338	655	339	173	209
熊本 Kumamoto	熊本 Kumamoto	8,995	155	687	1,793	2,231	1,686	1,025	798	291	108	68	34	37
	大分 Oita	6,443	94	338	1,204	1,593	1,253	842	709	197	75	52	22	26
	宮崎 Miyazaki	5,274	113	352	1,136	1,349	999	627	434	122	48	27	18	11
	鹿児島 Kagoshima	9,216	175	596	1,790	2,433	1,817	1,095	841	236	91	49	28	18
	計 Total	29,928	537	1,973	5,923	7,606	5,755	3,589	2,782	846	322	196	102	92
沖縄 Okinawa	沖縄 Okinawa	6,479	150	479	1,241	1,725	1,298	703	485	143	77	35	29	33
全国計 Grand Total		808,095	16,060	44,515	139,324	189,392	146,846	95,618	89,959	34,912	17,761	9,802	5,633	5,726

(注) この表は、「(1) 所得階級別人員」を都道府県別に示したものである。

Note: This table shows "(1) Number of income earners by income range" by prefecture.

(単位：人)
(In persons)

1,200万円 以下	1,500万円 以下	2,000万円 以下	3,000万円 以下	5,000万円 以下	1億円 以下	2億円 以下	5億円 以下	10億円 以下	20億円 以下	50億円 以下	100億円 以下	100億円 超	区 分 Type	国税局・都道府県 Regional Taxation Bureau/Prefecture	
12 million yen or less	15 million yen or less	20 million yen or less	30 million yen or less	50 million yen or less	0.1 billion yen or less	0.2 billion yen or less	0.5 billion yen or less	1 billion yen or less	2 billion yen or less	5 billion yen or less	10 billion yen or less	Over 10 billion yen			
67	62	38	55	26	21	6	4	1	-	-	-	-	北海道	Hokkaido	札幌 Sapporo
13	8	9	6	3	1	1	-	-	-	-	-	-	青森	Aomori	仙台 Sendai
13	6	7	7	5	3	-	-	-	-	-	-	-	岩手	Iwate	
17	22	23	16	12	3	3	-	2	-	-	-	-	宮城	Miyagi	
4	7	6	5	5	1	-	-	-	-	-	-	-	秋田	Akita	
7	7	9	1	1	-	1	-	-	-	-	-	-	山形	Yamagata	
18	22	13	12	10	2	-	-	-	-	-	-	-	福島	Fukushima	
72	72	67	47	36	10	5	-	2	-	-	-	-	計	Total	
51	46	33	33	20	8	3	2	1	-	-	-	-	茨城	Ibaraki	関東信越 Kanto Shinetsu
27	22	20	28	11	4	1	1	-	-	-	-	-	栃木	Tochigi	
26	19	24	16	7	9	1	-	-	-	-	-	-	群馬	Gunma	
160	150	148	102	70	37	21	8	1	1	-	-	-	埼玉	Saitama	
21	13	20	8	5	6	6	2	-	-	-	-	-	新潟	Niigata	
32	40	30	21	15	7	1	1	-	-	-	-	-	長野	Nagano	
317	290	275	208	128	71	33	14	2	1	-	-	-	計	Total	
177	131	129	115	62	33	13	5	-	-	-	-	-	千葉	Chiba	東京 Tokyo
813	737	654	528	471	278	107	61	12	5	3	-	1	東京	Tokyo	
374	254	268	231	130	67	26	6	3	-	1	-	-	神奈川	Kanagawa	
16	10	11	8	6	6	1	-	-	-	-	-	-	山梨	Yamanashi	
1,380	1,132	1,062	882	669	384	147	72	15	5	4	-	1	計	Total	
16	19	14	22	9	2	1	1	-	-	-	-	-	富山	Toyama	金沢 Kanazawa
23	15	21	8	9	4	2	1	-	-	-	-	-	石川	Ishikawa	
15	16	16	6	5	-	3	-	-	-	-	-	-	福井	Fukui	
54	50	51	36	23	6	6	2	-	-	-	-	-	計	Total	
33	13	21	22	13	11	4	2	-	-	-	-	-	岐阜	Gifu	名古屋 Nagoya
77	56	43	54	27	19	6	1	2	-	-	-	1	静岡	Shizuoka	
179	137	156	122	87	45	14	6	1	1	-	-	-	愛知	Aichi	
26	19	17	19	9	6	1	-	-	-	-	-	-	三重	Mie	
315	225	237	217	136	81	25	9	3	1	-	-	1	計	Total	
26	27	23	18	7	2	2	2	1	-	-	-	-	滋賀	Shiga	大阪 Osaka
54	51	55	43	26	25	11	3	-	1	-	-	-	京都	Kyoto	
203	183	168	131	96	68	20	14	3	1	-	-	-	大阪	Osaka	
120	103	126	100	69	49	15	9	1	2	-	-	-	兵庫	Hyogo	
35	31	17	21	5	9	4	1	1	-	-	-	-	奈良	Nara	
13	13	12	7	8	2	1	-	1	-	-	-	-	和歌山	Wakayama	
451	408	401	320	211	155	53	29	7	4	-	-	-	計	Total	
10	3	6	6	1	3	-	2	-	-	-	-	-	鳥取	Tottori	広島 Hiroshima
8	-	8	4	1	1	1	-	-	-	-	-	-	島根	Shimane	
35	29	26	20	12	9	2	2	1	-	-	-	-	岡山	Okayama	
42	38	34	37	18	11	6	1	-	-	-	-	-	広島	Hiroshima	
16	11	11	6	4	2	3	1	-	-	-	1	-	山口	Yamaguchi	
111	81	85	73	36	26	12	6	1	-	1	-	-	計	Total	
14	11	12	4	5	2	1	-	-	-	-	-	-	徳島	Tokushima	高松 Takamatsu
10	12	12	9	8	3	2	-	-	1	-	-	-	香川	Kagawa	
16	19	14	9	11	4	2	-	-	-	-	-	-	愛媛	Ehime	
10	8	2	4	4	2	-	-	-	-	-	-	-	高知	Kochi	
50	50	40	26	28	11	5	-	-	1	-	-	-	計	Total	
70	70	65	63	24	24	9	5	3	-	-	-	-	福岡	Fukuoka	福岡 Fukuoka
6	11	5	9	3	1	1	-	-	-	-	-	-	佐賀	Saga	
10	9	11	11	1	4	3	-	-	-	-	-	-	長崎	Nagasaki	
86	90	81	83	28	29	13	5	3	-	-	-	-	計	Total	
15	21	19	13	8	3	2	1	-	-	-	-	-	熊本	Kumamoto	熊本 Kumamoto
6	11	7	5	7	1	1	-	-	-	-	-	-	大分	Oita	
6	10	10	8	2	2	-	-	-	-	-	-	-	宮崎	Miyazaki	
11	5	9	9	6	5	2	-	-	-	-	-	-	鹿児島	Kagoshima	
38	47	45	35	23	11	5	1	-	-	-	-	-	計	Total	
22	12	16	12	10	7	1	1	-	-	-	-	-	沖縄	Okinawa	沖縄 Okinawa
2,963	2,519	2,398	1,994	1,354	812	311	143	34	12	5	-	2	全国計	Grand Total	

(3) 都道府県別の人員 (その15) (雑所得者: 還付申告をした者)

Income earners by prefecture (Part 15) (Miscellaneous income earners: filing returns for refunds)

区分 Type		合 計 Total	70万円	100万円	150万円	200万円	250万円	300万円	400万円	500万円	600万円	700万円	800万円	1,000万円
			以下 0.7 million yen or less	以下 1 million yen or less	以下 1.5 million yen or less	以下 2 million yen or less	以下 2.5 million yen or less	以下 3 million yen or less	以下 4 million yen or less	以下 5 million yen or less	以下 6 million yen or less	以下 7 million yen or less	以下 8 million yen or less	以下 10 million yen or less
国税局・都道府県 Regional Taxation Bureau / Prefecture														
札幌 Sapporo	北海道 Hokkaido	136,602	36,137	13,486	38,366	27,319	10,878	5,340	3,896	826	223	69	23	24
仙台 Sendai	青森 Aomori	34,322	10,900	3,972	10,275	5,724	1,961	845	490	117	24	7	2	3
	岩手 Iwate	42,151	15,794	5,599	10,931	5,818	2,219	982	612	134	37	8	10	2
	宮城 Miyagi	70,028	19,021	7,593	18,080	11,884	5,815	3,776	2,916	700	176	32	12	9
	秋田 Akita	34,153	11,893	4,965	9,139	4,663	1,772	1,012	565	103	29	6	3	2
	山形 Yamagata	39,019	13,512	5,652	10,570	5,542	2,047	987	552	114	33	8	-	1
	福島 Fukushima	56,037	18,639	7,542	14,149	8,368	3,731	2,044	1,191	274	59	13	8	9
	計 Total	275,710	89,759	35,323	73,144	41,999	17,545	9,646	6,326	1,442	358	74	35	26
関東信越 Kanto Shinetsu	茨城 Ibaraki	107,188	22,778	9,593	27,591	22,926	12,584	6,141	4,222	987	241	77	22	18
	栃木 Tochigi	61,693	15,789	6,443	16,066	11,342	5,769	3,292	2,255	537	131	39	14	10
	群馬 Gunma	56,111	14,552	6,012	14,910	9,926	5,385	2,947	1,831	389	97	37	11	10
	埼玉 Saitama	234,133	51,256	17,533	55,064	44,026	26,912	17,348	16,025	4,323	1,050	306	142	90
	新潟 Niigata	73,840	22,500	10,472	19,975	11,125	5,029	2,673	1,610	312	91	29	13	7
	長野 Nagano	81,718	26,027	10,456	19,288	12,197	6,429	3,865	2,699	558	125	42	16	8
	計 Total	614,683	152,902	60,509	152,894	111,542	62,108	36,266	28,642	7,106	1,735	530	218	143
東京 Tokyo	千葉 Chiba	210,070	42,270	14,471	45,813	38,531	25,336	17,582	18,203	5,640	1,479	404	181	93
	東京 Tokyo	375,168	100,205	27,008	63,843	58,555	41,401	29,305	34,343	13,236	4,273	1,536	603	506
	神奈川 Kanagawa	320,485	61,331	18,927	60,866	59,969	42,256	29,542	31,943	11,005	2,993	893	361	265
	山梨 Yamanashi	26,114	7,145	3,032	7,049	4,433	2,243	1,087	874	186	39	12	5	8
		計 Total	931,837	210,951	63,438	177,571	161,488	111,236	77,516	85,363	30,067	8,784	2,845	1,150
金沢 Kanazawa	富山 Toyama	41,707	10,661	5,913	11,274	7,015	3,291	1,861	1,336	263	66	15	5	5
	石川 Ishikawa	37,191	10,396	4,835	10,047	6,228	2,925	1,431	983	237	67	21	5	8
	福井 Fukui	25,251	7,064	3,341	6,592	4,265	1,854	1,050	827	186	51	10	5	4
		計 Total	104,149	28,121	14,089	27,913	17,508	8,070	4,342	3,146	686	184	46	15
名古屋 Nagoya	岐阜 Gifu	65,146	16,871	7,021	16,909	11,464	5,907	3,530	2,652	566	152	36	13	16
	静岡 Shizuoka	111,299	27,103	10,872	27,526	20,683	11,797	6,719	4,959	1,213	267	85	26	24
	愛知 Aichi	225,229	51,139	17,333	49,641	43,281	29,667	16,435	13,182	3,163	846	292	111	74
	三重 Mie	69,387	15,184	6,600	17,429	13,028	8,050	4,761	3,425	679	142	52	17	13
		計 Total	471,061	110,297	41,826	111,505	88,456	55,421	31,445	24,218	5,621	1,407	465	167
大阪 Osaka	滋賀 Shiga	55,252	13,572	5,223	12,986	9,771	6,343	3,568	2,743	797	170	47	16	13
	京都 Kyoto	79,795	21,167	7,163	18,700	14,253	8,405	4,746	3,839	1,016	297	105	39	31
	大阪 Osaka	237,241	55,049	18,520	53,477	46,561	26,897	16,380	14,441	4,241	1,042	347	133	87
	兵庫 Hyogo	195,255	44,964	15,868	46,127	37,454	21,677	12,447	11,829	3,462	908	276	117	74
	奈良 Nara	55,379	11,141	3,848	12,585	10,889	6,423	4,380	4,508	1,179	294	80	30	13
	和歌山 Wakayama	31,908	8,353	3,331	9,228	6,021	2,400	1,259	999	235	52	20	6	3
	計 Total	654,830	154,246	53,953	153,103	124,949	72,145	42,780	38,359	10,930	2,763	875	341	221
広島 Hiroshima	鳥取 Tottori	22,051	7,285	2,979	5,445	3,371	1,643	734	481	87	18	3	2	1
	島根 Shimane	27,220	8,904	3,863	6,645	4,438	1,764	860	592	121	20	8	2	1
	岡山 Okayama	70,104	22,006	8,710	18,130	10,968	5,242	2,546	1,825	514	102	31	14	6
	広島 Hiroshima	101,757	25,592	11,300	28,215	18,838	9,404	4,477	3,027	634	154	56	23	10
	山口 Yamaguchi	58,373	14,807	6,596	16,252	11,035	5,361	2,442	1,515	267	60	22	7	7
	計 Total	279,505	78,594	33,448	74,687	48,650	23,414	11,059	7,440	1,623	354	120	48	25
高松 Takamatsu	徳島 Tokushima	26,167	6,841	3,280	7,481	4,657	2,099	1,003	600	166	23	9	-	6
	香川 Kagawa	37,621	10,909	4,719	9,641	5,828	3,096	1,749	1,277	288	79	21	9	2
	愛媛 Ehime	42,855	12,735	4,902	11,068	7,312	3,483	1,933	1,120	228	47	14	5	6
	高知 Kochi	23,744	7,621	3,102	6,462	3,725	1,612	695	402	92	21	4	2	5
		計 Total	130,387	38,106	16,003	34,652	21,522	10,290	5,380	3,399	774	170	48	16
福岡 Fukuoka	福岡 Fukuoka	154,428	41,045	15,596	39,190	28,010	14,667	7,882	5,887	1,622	352	87	39	22
	佐賀 Saga	28,818	9,468	3,493	7,224	4,845	1,967	907	687	174	39	9	2	3
	長崎 Nagasaki	41,582	12,259	4,629	11,244	7,911	3,128	1,260	883	193	46	15	6	1
		計 Total	224,828	62,772	23,718	57,658	40,766	19,762	10,049	7,457	1,989	437	111	47
熊本 Kumamoto	熊本 Kumamoto	49,343	14,550	5,580	13,061	8,634	3,938	1,874	1,295	284	62	28	15	9
	大分 Oita	32,103	8,335	3,420	8,803	6,128	2,849	1,323	916	243	61	8	10	7
	宮崎 Miyazaki	28,805	9,094	3,441	7,705	5,010	2,013	808	562	127	32	7	3	1
	鹿児島 Kagoshima	45,518	14,649	5,294	11,803	8,257	3,049	1,268	886	246	41	17	3	1
		計 Total	155,769	46,628	17,735	41,372	28,029	11,849	5,273	3,659	900	196	60	31
沖縄 Okinawa	沖縄 Okinawa	22,028	7,432	2,213	6,245	3,912	1,166	557	353	99	32	9	6	3
	全国計 Grand Total	4,001,389	1,015,945	375,741	949,110	716,140	403,884	239,653	212,258	62,063	16,643	5,252	2,097	1,521

(注) この表は、「(1) 所得階級別人員」を都道府県別に示したものである。

Note: This table shows "(1) Number of income earners by income range" by prefecture.

(単位：人)
(In persons)

1,200万円 以下 12 million yen or less	1,500万円 以下 15 million yen or less	2,000万円 以下 20 million yen or less	3,000万円 以下 30 million yen or less	5,000万円 以下 50 million yen or less	1億円 以下 0.1 billion yen or less	2億円 以下 0.2 billion yen or less	5億円 以下 0.5 billion yen or less	10億円 以下 1 billion yen or less	20億円 以下 2 billion yen or less	50億円 以下 5 billion yen or less	100億円 以下 10 billion yen or less	100億円 超 Over 10 billion yen	区分 Type 国税局・都道府県 Regional Taxation Bureau/Prefecture		
3	5	2	4	1	-	-	-	-	-	-	-	-	北海道 Hokkaido	札幌 Sapporo	
1	-	-	-	-	1	-	-	-	-	-	-	-	青森 Aomori	仙台 Sendai	
2	2	-	1	-	-	-	-	-	-	-	-	-	岩手 Iwate		
9	3	1	-	1	-	-	-	-	-	-	-	-	宮城 Miyagi		
-	-	1	-	-	-	-	-	-	-	-	-	-	秋田 Akita		
-	1	-	-	-	-	-	-	-	-	-	-	-	山形 Yamagata		
5	3	2	-	-	-	-	-	-	-	-	-	-	福島 Fukushima		
17	9	4	1	1	1	-	-	-	-	-	-	-	計 Total		
4	4	-	-	-	-	-	-	-	-	-	-	-	茨城 Ibaraki	関東信越 Kanto Shinetsu	
3	-	2	1	-	-	-	-	-	-	-	-	-	栃木 Tochigi		
1	2	1	-	-	-	-	-	-	-	-	-	-	群馬 Gunma		
35	14	4	3	-	2	-	-	-	-	-	-	-	埼玉 Saitama		
-	3	-	-	1	-	-	-	-	-	-	-	-	新潟 Niigata		
3	2	3	-	-	-	-	-	-	-	-	-	-	長野 Nagano		
46	25	10	4	1	2	-	-	-	-	-	-	-	計 Total		
31	20	7	3	2	4	-	-	-	-	-	-	-	千葉 Chiba	東京 Tokyo	
146	102	57	25	13	9	1	1	-	-	-	-	-	東京 Tokyo		
71	23	21	6	9	4	-	-	-	-	-	-	-	神奈川 Kanagawa		
-	-	1	-	-	-	-	-	-	-	-	-	-	山梨 Yamanashi		
248	145	86	34	24	17	1	1	-	-	-	-	-	計 Total		
-	1	-	-	1	-	-	-	-	-	-	-	-	富山 Toyama		金沢 Kanazawa
2	3	2	-	1	-	-	-	-	-	-	-	-	石川 Ishikawa		
1	1	-	-	-	-	-	-	-	-	-	-	-	福井 Fukui		
3	5	2	-	2	-	-	-	-	-	-	-	-	計 Total		
5	2	-	1	1	-	-	-	-	-	-	-	-	岐阜 Gifu	名古屋 Nagoya	
12	6	3	-	2	1	1	-	-	-	-	-	-	静岡 Shizuoka		
26	19	7	3	7	3	-	-	-	-	-	-	-	愛知 Aichi		
2	4	-	1	-	-	-	-	-	-	-	-	-	三重 Mie		
45	31	10	5	10	4	1	-	-	-	-	-	-	計 Total		
1	2	-	-	-	-	-	-	-	-	-	-	-	滋賀 Shiga		大阪 Osaka
15	5	3	3	1	6	-	1	-	-	-	-	-	京都 Kyoto		
21	16	16	5	6	2	-	-	-	-	-	-	-	大阪 Osaka		
22	15	6	4	2	3	-	-	-	-	-	-	-	兵庫 Hyogo		
7	2	-	-	-	-	-	-	-	-	-	-	-	奈良 Nara		
1	-	-	-	-	-	-	-	-	-	-	-	-	和歌山 Wakayama		
67	40	25	12	9	11	-	1	-	-	-	-	-	計 Total		
2	-	-	-	-	-	-	-	-	-	-	-	-	鳥取 Tottori	広島 Hiroshima	
1	-	1	-	-	-	-	-	-	-	-	-	-	島根 Shimane		
4	5	-	-	1	-	-	-	-	-	-	-	-	岡山 Okayama		
9	8	2	5	2	-	1	-	-	-	-	-	-	広島 Hiroshima		
-	1	-	1	-	-	-	-	-	-	-	-	-	山口 Yamaguchi		
16	14	3	6	3	-	1	-	-	-	-	-	-	計 Total		
1	-	1	-	-	-	-	-	-	-	-	-	-	徳島 Tokushima		高松 Takamatsu
1	-	1	1	-	-	-	-	-	-	-	-	-	香川 Kagawa		
2	-	-	-	-	-	-	-	-	-	-	-	-	愛媛 Ehime		
-	1	-	-	-	-	-	-	-	-	-	-	-	高知 Kochi		
4	1	2	1	-	-	-	-	-	-	-	-	-	計 Total		
12	6	6	3	-	2	-	-	-	-	-	-	-	福岡 Fukuoka	福岡 Fukuoka	
-	-	-	-	-	-	-	-	-	-	-	-	-	佐賀 Saga		
2	2	1	1	1	-	-	-	-	-	-	-	-	長崎 Nagasaki		
14	8	7	4	1	2	-	-	-	-	-	-	-	計 Total		
7	3	-	3	-	-	-	-	-	-	-	-	-	熊本 Kumamoto	熊本 Kumamoto	
-	-	-	-	-	-	-	-	-	-	-	-	-	大分 Oita		
1	1	-	-	-	-	-	-	-	-	-	-	-	宮崎 Miyazaki		
3	-	-	-	-	1	-	-	-	-	-	-	-	鹿児島 Kagoshima		
11	4	-	3	-	1	-	-	-	-	-	-	-	計 Total		
-	-	-	-	1	-	-	-	-	-	-	-	-	沖縄 Okinawa	沖縄 Okinawa	
474	287	151	74	53	38	3	2	-	-	-	-	-	全国計 Grand Total		

(3) 都道府県別の人員 (その16) (他の区分に該当しない所得者: 合計)

Income earners by prefecture (Part 16) (Other income earners: all return types)

区分 Type		合計 Total	70万円	100万円	150万円	200万円	250万円	300万円	400万円	500万円	600万円	700万円	800万円	1,000万円
			以下 0.7 million yen or less	以下 1 million yen or less	以下 1.5 million yen or less	以下 2 million yen or less	以下 2.5 million yen or less	以下 3 million yen or less	以下 4 million yen or less	以下 5 million yen or less	以下 6 million yen or less	以下 7 million yen or less	以下 8 million yen or less	以下 10 million yen or less
国税局・都道府県 Regional Taxation Bureau / Prefecture														
札幌 Sapporo	北海道 Hokkaido	23,389	7,638	947	1,313	1,035	847	784	1,371	1,150	884	771	658	1,014
仙台 Sendai	青森 Aomori	4,777	1,713	251	333	241	196	200	332	201	206	191	110	183
	岩手 Iwate	4,867	1,604	240	293	208	233	191	326	242	199	180	146	213
	宮城 Miyagi	9,724	2,530	416	558	419	386	337	591	489	401	355	318	442
	秋田 Akita	3,102	905	133	222	183	169	173	296	184	125	107	80	117
	山形 Yamagata	4,197	1,447	196	308	233	197	173	275	229	149	141	87	179
	福島 Fukushima	7,405	2,024	342	436	348	318	328	527	427	333	285	199	357
	計 Total	34,072	10,223	1,578	2,150	1,632	1,499	1,402	2,347	1,772	1,413	1,259	940	1,491
関東信越 Kanto Shinetsu	茨城 Ibaraki	13,362	3,294	594	742	726	630	508	908	758	613	523	406	627
	栃木 Tochigi	9,453	2,416	438	568	472	423	354	624	533	473	312	293	448
	群馬 Gunma	9,621	2,513	450	543	484	399	422	665	523	431	398	318	479
	埼玉 Saitama	41,817	11,413	1,725	2,174	1,911	1,480	1,328	2,429	1,942	1,570	1,224	1,054	1,853
	新潟 Niigata	10,330	3,345	473	653	592	489	461	736	559	380	363	262	434
	長野 Nagano	11,465	3,593	509	641	594	481	424	736	611	490	366	337	501
	計 Total	96,048	26,574	4,189	5,321	4,779	3,902	3,497	6,098	4,926	3,957	3,186	2,670	4,342
東京 Tokyo	千葉 Chiba	37,322	10,165	1,595	2,166	1,606	1,356	1,333	2,185	1,884	1,404	1,212	1,025	1,716
	東京 Tokyo	118,175	29,622	4,779	5,800	4,758	3,821	3,370	5,766	4,829	4,064	3,505	3,026	4,972
	神奈川 Kanagawa	62,998	17,726	2,720	3,252	2,591	2,140	1,968	3,280	2,817	2,297	1,927	1,625	2,782
	山梨 Yamanashi	4,242	991	193	225	206	157	194	323	268	217	165	139	212
		計 Total	222,737	58,504	9,287	11,443	9,161	7,474	6,865	11,554	9,798	7,982	6,809	5,815
金沢 Kanazawa	富山 Toyama	6,110	1,976	314	425	363	284	259	433	293	252	225	147	242
	石川 Ishikawa	6,154	1,749	264	344	272	268	224	383	325	245	202	202	298
	福井 Fukui	3,913	1,129	173	228	204	178	166	244	225	164	127	122	177
		計 Total	16,177	4,854	751	997	839	730	649	1,060	843	661	554	471
名古屋 Nagoya	岐阜 Gifu	12,591	4,011	589	765	634	521	504	795	546	514	398	324	525
	静岡 Shizuoka	22,928	6,945	1,025	1,417	1,159	925	843	1,344	1,144	884	731	689	1,015
	愛知 Aichi	56,556	17,545	2,481	3,169	2,496	2,093	1,822	3,051	2,466	1,993	1,639	1,391	2,384
	三重 Mie	10,554	3,458	532	652	529	450	385	770	560	432	355	282	447
		計 Total	102,629	31,959	4,627	6,003	4,818	3,989	3,554	5,960	4,716	3,823	3,123	2,686
大阪 Osaka	滋賀 Shiga	7,888	2,488	329	410	363	321	290	474	395	311	281	189	327
	京都 Kyoto	16,356	5,360	750	859	733	591	519	928	731	542	497	385	653
	大阪 Osaka	48,995	15,646	2,391	2,730	2,208	1,728	1,623	2,720	2,163	1,694	1,402	1,252	1,939
	兵庫 Hyogo	35,764	11,705	1,666	2,131	1,675	1,338	1,254	2,105	1,769	1,334	1,061	893	1,465
	奈良 Nara	9,629	3,328	478	578	451	376	348	570	474	379	259	210	379
	和歌山 Wakayama	4,772	1,583	238	328	259	212	223	344	262	201	127	126	189
	計 Total	123,404	40,110	5,852	7,036	5,689	4,566	4,257	7,141	5,794	4,461	3,627	3,055	4,952
広島 Hiroshima	鳥取 Tottori	2,587	901	130	142	135	120	100	180	133	108	81	62	112
	島根 Shimane	2,809	832	149	195	168	117	143	201	171	132	103	80	116
	岡山 Okayama	10,229	3,182	500	574	480	410	376	669	520	398	357	295	436
	広島 Hiroshima	15,110	4,687	706	882	695	620	525	910	794	584	471	367	637
	山口 Yamaguchi	6,695	2,167	334	467	346	309	254	466	372	288	249	179	308
	計 Total	37,430	11,769	1,819	2,260	1,824	1,576	1,398	2,426	1,990	1,510	1,261	983	1,609
高松 Takamatsu	徳島 Tokushima	4,228	1,258	232	285	222	216	176	303	244	212	160	100	187
	香川 Kagawa	5,895	1,981	288	355	290	271	237	421	337	232	193	145	218
	媛 Ehime	6,793	2,122	337	414	360	309	259	485	355	245	207	202	260
	高知 Kochi	3,063	829	139	209	191	152	142	248	162	129	104	82	140
	計 Total	19,979	6,190	996	1,263	1,063	948	814	1,457	1,098	818	664	529	805
福岡 Fukuoka	福岡 Fukuoka	25,069	6,873	1,086	1,372	1,148	972	874	1,562	1,168	1,011	800	725	1,165
	佐賀 Saga	3,421	951	163	213	176	168	133	247	207	138	124	103	149
	長崎 Nagasaki	5,081	1,418	278	327	286	238	219	364	285	238	192	159	237
	計 Total	33,571	9,242	1,527	1,912	1,610	1,378	1,226	2,173	1,660	1,387	1,116	987	1,551
熊本 Kumamoto	熊本 Kumamoto	8,477	2,508	337	426	446	364	307	571	454	400	265	239	369
	大分 Oita	4,645	1,136	224	282	240	196	195	355	285	226	162	117	224
	宮崎 Miyazaki	5,220	1,366	268	395	294	264	257	387	312	238	168	152	270
	鹿児島 Kagoshima	6,370	1,483	322	414	350	299	301	463	386	332	263	210	329
		計 Total	24,712	6,493	1,151	1,517	1,330	1,123	1,060	1,776	1,437	1,196	858	718
沖縄 Okinawa	沖縄 Okinawa	6,404	1,023	143	235	240	206	203	392	336	271	231	202	381
	全国計 Grand Total	740,552	214,579	32,867	41,450	34,020	28,238	25,709	43,755	35,520	28,363	23,459	19,714	32,107

(注) この表は、「(1) 所得階級別人員」を都道府県別に示したものである。

Note: This table shows "(1) Number of income earners by income range" by prefecture.

(単位：人)
(In persons)

1,200万円 以下	1,500万円 以下	2,000万円 以下	3,000万円 以下	5,000万円 以下	1億円 以下	2億円 以下	5億円 以下	10億円 以下	20億円 以下	50億円 以下	100億円 以下	100億円 超	区分 Type	国税局・都道府県 Regional Taxation Bureau/Prefecture	
12 million yen or less	15 million yen or less	20 million yen or less	30 million yen or less	50 million yen or less	0.1 billion yen or less	0.2 billion yen or less	0.5 billion yen or less	1 billion yen or less	2 billion yen or less	5 billion yen or less	10 billion yen or less	Over 10 billion yen			
744	822	911	889	764	524	207	84	24	6	2	-	-	北海道 Hokkaido	札幌 Sapporo	
118	145	122	115	71	33	12	3	1	-	-	-	-	青森 Aomori	仙台 Sendai	
128	156	144	153	105	76	15	12	2	1	-	-	-	岩手 Iwate		
370	405	439	495	355	253	103	48	6	6	2	-	-	宮城 Miyagi		
57	84	73	87	65	25	11	6	-	-	-	-	-	秋田 Akita		
94	109	118	114	82	43	9	11	2	-	-	1	-	山形 Yamagata		
246	296	304	248	201	126	41	10	6	2	1	-	-	福島 Fukushima		
1,013	1,195	1,200	1,212	879	556	191	90	17	9	3	1	-	計 Total		
483	541	577	580	423	269	108	44	4	4	-	-	-	茨城 Ibaraki	関東信越 Kanto Shinetsu	
358	354	387	386	324	188	64	23	12	3	-	-	-	栃木 Tochigi		
324	395	377	374	283	158	48	20	12	3	1	1	-	群馬 Gunma		
1,384	1,656	1,922	2,207	1,968	1,571	649	287	44	15	9	1	1	埼玉 Saitama		
291	291	291	269	199	152	57	27	5	1	-	-	-	新潟 Niigata		
364	397	412	406	309	180	66	31	7	8	1	1	-	長野 Nagano		
3,204	3,634	3,966	4,222	3,506	2,518	992	432	84	34	11	3	1	計 Total		
1,253	1,441	1,586	1,837	1,567	1,218	490	215	49	14	4	1	-	千葉 Chiba	東京 Tokyo	
3,883	4,628	5,617	7,024	6,567	6,156	3,307	1,780	506	232	122	25	16	東京 Tokyo		
2,130	2,518	2,959	3,352	3,035	2,337	986	413	93	31	15	4	-	神奈川 Kanagawa		
138	185	196	173	133	87	24	11	2	1	2	-	-	山梨 Yamanashi		
7,404	8,772	10,358	12,386	11,302	9,798	4,807	2,419	650	278	143	30	16	計 Total		
157	175	164	171	125	65	23	15	1	-	1	-	-	富山 Toyama		金沢 Kanazawa
184	236	259	274	207	151	38	24	3	1	1	-	-	石川 Ishikawa		
119	143	146	137	129	62	18	16	3	2	1	-	-	福井 Fukui		
460	554	569	582	461	278	79	55	7	3	3	-	-	計 Total		
392	436	499	497	361	178	67	21	9	3	1	1	-	岐阜 Gifu	名古屋 Nagoya	
737	818	918	941	699	458	156	54	15	6	3	2	-	静岡 Shizuoka		
1,787	2,003	2,410	2,771	2,330	1,720	664	242	64	23	9	2	1	愛知 Aichi		
307	310	341	298	221	143	48	24	7	7	2	-	1	三重 Mie		
3,223	3,567	4,168	4,507	3,611	2,499	935	341	95	32	15	5	2	計 Total		
272	297	285	317	272	179	64	20	3	1	-	-	-	滋賀 Shiga	大阪 Osaka	
479	569	591	648	661	498	227	97	20	11	6	1	-	京都 Kyoto		
1,474	1,658	1,870	2,026	1,859	1,502	670	320	74	27	12	5	2	大阪 Osaka		
1,002	1,132	1,342	1,357	1,146	771	367	159	49	28	12	1	2	兵庫 Hyogo		
256	283	337	364	279	182	66	24	3	5	-	-	-	奈良 Nara		
120	115	130	126	105	51	20	8	5	-	-	-	-	和歌山 Wakayama		
3,603	4,054	4,555	4,838	4,322	3,183	1,414	628	154	72	30	7	4	計 Total		
74	66	80	72	45	32	11	2	1	-	-	-	-	鳥取 Tottori	広島 Hiroshima	
82	90	71	67	53	25	11	3	-	-	-	-	-	島根 Shimane		
313	375	342	420	318	163	59	29	8	4	1	-	-	岡山 Okayama		
468	513	560	608	488	367	149	47	21	5	4	2	-	広島 Hiroshima		
183	185	201	159	123	69	23	9	1	3	-	-	-	山口 Yamaguchi		
1,120	1,229	1,254	1,326	1,027	656	253	90	31	12	5	2	-	計 Total		
121	127	113	82	90	72	19	7	2	-	-	-	-	徳島 Tokushima	高松 Takamatsu	
176	161	168	159	134	77	29	20	1	1	1	-	-	香川 Kagawa		
224	220	243	205	185	108	32	17	1	1	1	1	-	愛媛 Ehime		
101	98	104	90	70	42	18	7	4	1	-	1	-	高知 Kochi		
622	606	628	536	479	299	98	51	8	3	2	2	-	計 Total		
871	1,062	1,102	1,138	946	717	291	126	40	16	3	1	-	福岡 Fukuoka	福岡 Fukuoka	
107	113	121	128	96	57	14	12	-	-	1	-	-	佐賀 Saga		
155	179	175	125	94	73	28	8	2	-	1	-	-	長崎 Nagasaki		
1,133	1,354	1,398	1,391	1,136	847	333	146	42	16	5	1	-	計 Total		
234	317	338	370	257	185	55	29	2	2	2	-	-	熊本 Kumamoto	熊本 Kumamoto	
167	174	193	197	147	81	26	13	2	2	-	1	-	大分 Oita		
159	172	156	151	106	59	29	13	3	1	-	-	-	宮崎 Miyazaki		
207	248	223	224	186	80	36	11	3	-	-	-	-	鹿児島 Kagoshima		
767	911	910	942	696	405	146	66	10	5	2	1	-	計 Total		
254	364	464	540	427	336	110	38	4	3	1	-	-	沖縄 Okinawa	沖縄 Okinawa	
23,547	27,062	30,381	33,371	28,610	21,899	9,565	4,440	1,126	473	222	52	23	全国計 Grand Total		

(3) 都道府県別の人員 (その17) (他の区分に該当しない所得者: 申告納税額のある者)

Income earners by prefecture (Part 17) (Other income earners: taxpayers who have income tax self-assessment)

区 分 Type		合 計 Total	70万円	100万円	150万円	200万円	250万円	300万円	400万円	500万円	600万円	700万円	800万円	1,000万円
			以下 0.7 million yen or less	以下 1 million yen or less	以下 1.5 million yen or less	以下 2 million yen or less	以下 2.5 million yen or less	以下 3 million yen or less	以下 4 million yen or less	以下 5 million yen or less	以下 6 million yen or less	以下 7 million yen or less	以下 8 million yen or less	以下 10 million yen or less
国税局・都道府県 Regional Taxation Bureau / Prefecture														
札幌 Sapporo	北海道 Hokkaido	11,664	200	320	622	579	518	508	946	814	670	613	535	838
仙台 Sendai	青森 Aomori	2,296	39	99	197	161	128	144	244	146	171	154	91	153
	岩手 Iwate	2,420	38	95	155	125	140	127	232	187	149	144	121	183
	宮城 Miyagi	5,399	81	157	270	249	235	210	388	361	277	273	255	365
	秋田 Akita	1,504	26	55	109	109	98	98	200	134	102	78	63	89
	山形 Yamagata	1,837	29	66	139	113	110	95	185	159	100	103	68	147
	福島 Fukushima	3,830	55	113	195	170	187	210	348	299	237	231	160	293
	計 Total	17,286	268	585	1,065	927	898	884	1,597	1,286	1,036	983	758	1,230
関東信越 Kanto Shinetsu	茨城 Ibaraki	7,374	115	242	354	395	368	329	591	535	480	392	294	510
	栃木 Tochigi	4,936	91	137	242	254	206	215	404	359	347	227	217	344
	群馬 Gunma	5,066	61	143	229	246	215	248	433	355	324	327	256	398
	埼玉 Saitama	21,226	273	529	775	837	691	676	1,335	1,137	1,035	844	777	1,431
	新潟 Niigata	4,432	79	135	256	257	259	221	427	355	274	254	201	328
	長野 Nagano	5,332	84	143	234	263	241	228	471	424	360	259	265	419
	計 Total	48,366	703	1,329	2,090	2,252	1,980	1,917	3,661	3,165	2,820	2,303	2,010	3,430
東京 Tokyo	千葉 Chiba	18,398	273	469	829	759	686	669	1,170	1,120	914	810	705	1,294
	東京 Tokyo	56,534	624	989	1,582	1,546	1,436	1,375	2,539	2,320	2,162	1,997	1,798	3,175
	神奈川 Kanagawa	29,257	422	664	1,013	940	861	874	1,521	1,427	1,303	1,217	1,071	1,944
	山梨 Yamanashi	2,481	32	72	115	118	100	117	238	189	173	131	119	181
	計 Total	106,670	1,351	2,194	3,539	3,363	3,083	3,035	5,468	5,056	4,552	4,155	3,693	6,594
金沢 Kanazawa	富山 Toyama	2,368	33	63	122	126	143	123	228	170	153	149	104	170
	石川 Ishikawa	3,064	35	78	128	109	152	129	237	224	178	150	144	238
	福井 Fukui	1,756	18	36	73	88	83	80	132	142	104	95	88	145
	計 Total	7,188	86	177	323	323	378	332	597	536	435	394	336	553
名古屋 Nagoya	岐阜 Gifu	5,585	74	153	261	291	239	261	418	332	362	282	240	420
	静岡 Shizuoka	10,492	152	290	547	494	424	434	724	680	591	531	500	799
	愛知 Aichi	24,068	325	521	906	858	762	767	1,354	1,268	1,103	1,006	887	1,669
	三重 Mie	4,439	71	130	258	229	228	209	429	313	274	241	199	346
	計 Total	44,584	622	1,094	1,972	1,872	1,653	1,671	2,925	2,593	2,330	2,060	1,826	3,234
大阪 Osaka	滋賀 Shiga	3,596	52	98	144	158	142	162	270	247	205	189	128	258
	京都 Kyoto	7,039	106	190	257	320	242	232	490	417	321	313	256	487
	大阪 Osaka	20,645	299	598	863	858	729	709	1,326	1,152	994	879	794	1,332
	兵庫 Hyogo	14,448	194	398	707	663	548	608	1,023	924	772	629	558	979
	奈良 Nara	3,594	60	113	170	167	128	146	277	246	211	150	121	253
	和歌山 Wakayama	2,008	37	56	149	121	111	116	203	171	137	82	90	136
	計 Total	51,330	748	1,453	2,290	2,287	1,900	1,973	3,589	3,157	2,640	2,242	1,947	3,445
広島 Hiroshima	鳥取 Tottori	1,133	15	44	57	72	61	54	112	97	74	64	48	90
	島根 Shimane	1,294	19	37	87	76	59	92	133	110	105	71	63	97
	岡山 Okayama	4,837	67	144	243	255	214	224	376	353	282	267	228	338
	広島 Hiroshima	6,980	100	203	361	343	307	270	536	486	374	340	255	483
	山口 Yamaguchi	3,014	43	100	199	192	165	153	301	255	193	185	142	249
	計 Total	17,258	244	528	947	938	806	793	1,458	1,301	1,028	927	736	1,257
高松 Takamatsu	徳島 Tokushima	1,641	30	78	109	100	99	65	155	145	102	79	49	107
	香川 Kagawa	2,477	38	88	140	133	113	119	258	214	157	133	104	159
	愛媛 Ehime	3,154	40	105	190	188	158	143	295	243	180	153	159	207
	高知 Kochi	1,543	25	39	85	109	83	89	167	115	96	72	64	110
	計 Total	8,815	133	310	524	530	453	416	875	717	535	437	376	583
福岡 Fukuoka	福岡 Fukuoka	13,204	179	355	613	636	550	517	1,025	782	737	592	564	910
	佐賀 Saga	1,795	22	51	110	88	84	88	172	166	100	105	90	122
	長崎 Nagasaki	2,626	52	101	157	177	140	149	252	202	167	152	134	192
	計 Total	17,625	253	507	880	901	774	754	1,449	1,150	1,004	849	788	1,224
熊本 Kumamoto	熊本 Kumamoto	4,509	46	116	225	274	227	203	390	348	307	220	200	309
	大分 Oita	2,613	39	92	151	148	123	123	243	199	167	130	86	195
	宮崎 Miyazaki	2,930	27	106	216	199	181	192	279	251	187	149	135	233
	鹿児島 Kagoshima	3,839	51	137	229	239	217	220	361	313	269	222	172	279
	計 Total	13,891	163	451	821	860	748	738	1,273	1,111	930	721	593	1,016
沖縄 Okinawa	沖縄 Okinawa	4,524	38	45	127	148	124	138	281	255	210	196	176	341
	全国計 Grand Total	349,201	4,809	8,993	15,200	14,980	13,315	13,159	24,119	21,141	18,190	15,880	13,774	23,745

(注) この表は、「(1) 所得階級別人員」を都道府県別に示したものである。

Note: This table shows "(1) Number of income earners by income range" by prefecture.

(単位：人)
(In persons)

1,200万円 以下 12 million yen or less	1,500万円 以下 15 million yen or less	2,000万円 以下 20 million yen or less	3,000万円 以下 30 million yen or less	5,000万円 以下 50 million yen or less	1億円 以下 0.1 billion yen or less	2億円 以下 0.2 billion yen or less	5億円 以下 0.5 billion yen or less	10億円 以下 1 billion yen or less	20億円 以下 2 billion yen or less	50億円 以下 5 billion yen or less	100億円 以下 10 billion yen or less	100億円 超 Over 10 billion yen	区分 Type 国税局・都道府県 Regional Taxation Bureau/Prefecture		
634	702	811	824	724	499	195	81	23	6	2	-	-	北海道 Hokkaido	札幌 Sapporo	
107	127	109	108	70	32	12	3	1	-	-	-	-	青森 Aomori	仙台 Sendai	
108	146	130	139	100	72	15	11	2	1	-	-	-	岩手 Iwate		
321	354	394	464	337	249	100	46	6	6	1	-	-	宮城 Miyagi		
44	70	53	77	62	23	9	5	-	-	-	-	-	秋田 Akita		
80	95	103	104	80	38	9	11	2	-	-	1	-	山形 Yamagata		
208	265	266	224	190	122	40	10	5	1	1	-	-	福島 Fukushima		
868	1,057	1,055	1,116	839	536	185	86	16	8	2	1	-	計 Total		
404	480	534	544	398	256	103	42	4	4	-	-	-	茨城 Ibaraki	関東信越 Kanto Shinetsu	
297	303	344	365	306	181	62	20	12	3	-	-	-	栃木 Tochigi		
283	352	353	352	265	148	42	19	12	3	1	1	-	群馬 Gunma		
1,162	1,434	1,758	2,103	1,919	1,530	631	281	43	15	8	1	1	埼玉 Saitama		
227	242	250	243	190	145	56	27	5	1	-	-	-	新潟 Niigata		
299	349	352	372	290	173	59	30	7	8	1	1	-	長野 Nagano		
2,672	3,160	3,591	3,979	3,368	2,433	953	419	83	34	10	3	1	計 Total		
987	1,205	1,401	1,687	1,493	1,170	481	210	47	14	4	1	-	千葉 Chiba	東京 Tokyo	
2,795	3,590	4,694	6,238	6,103	5,826	3,164	1,709	487	223	121	25	16	東京 Tokyo		
1,639	2,085	2,544	3,084	2,889	2,263	949	405	93	30	15	4	-	神奈川 Kanagawa		
121	170	187	165	130	85	23	10	2	1	2	-	-	山梨 Yamanashi		
5,542	7,050	8,826	11,174	10,615	9,344	4,617	2,334	629	268	142	30	16	計 Total		
125	141	137	161	120	63	21	14	1	-	1	-	-	富山 Toyama		金沢 Kanazawa
158	215	243	251	193	139	38	20	3	1	1	-	-	石川 Ishikawa		
93	118	122	128	121	57	16	13	1	2	1	-	-	福井 Fukui		
376	474	502	540	434	259	75	47	5	3	3	-	-	計 Total		
335	392	451	466	347	165	65	17	9	3	1	1	-	岐阜 Gifu	名古屋 Nagoya	
590	710	835	869	660	438	148	51	14	6	3	2	-	静岡 Shizuoka		
1,349	1,668	2,158	2,598	2,245	1,656	641	234	61	20	9	2	1	愛知 Aichi		
247	270	297	274	217	132	42	23	7	20	2	-	1	三重 Mie		
2,521	3,040	3,741	4,207	3,469	2,391	896	325	91	29	15	5	2	計 Total		
221	262	250	300	262	166	60	19	3	-	-	-	-	滋賀 Shiga		大阪 Osaka
372	463	511	604	623	487	221	90	20	11	5	1	-	京都 Kyoto		
1,080	1,327	1,580	1,837	1,772	1,439	652	308	73	26	12	4	2	大阪 Osaka		
759	890	1,147	1,239	1,089	733	347	152	47	28	11	1	2	兵庫 Hyogo		
188	230	280	329	262	173	58	24	3	5	-	-	-	奈良 Nara		
94	97	118	117	95	47	18	8	5	-	-	-	-	和歌山 Wakayama		
2,714	3,269	3,886	4,426	4,103	3,045	1,356	601	151	70	28	6	4	計 Total		
68	58	71	62	45	28	10	2	1	-	-	-	-	鳥取 Tottori	広島 Hiroshima	
68	74	62	57	50	21	10	3	-	-	-	-	-	島根 Shimane		
262	333	310	387	305	154	55	28	7	4	1	-	-	岡山 Okayama		
383	442	501	560	466	352	143	44	20	5	4	2	-	広島 Hiroshima		
149	156	178	142	112	66	21	9	1	3	-	-	-	山口 Yamaguchi		
930	1,063	1,122	1,208	978	621	239	86	29	12	5	2	-	計 Total		
86	92	88	74	87	68	19	7	2	-	-	-	-	徳島 Tokushima		高松 Takamatsu
138	141	151	150	123	70	26	19	1	1	1	-	-	香川 Kagawa		
189	188	207	190	175	97	27	16	1	1	1	1	-	愛媛 Ehime		
90	80	96	84	69	39	18	7	4	1	-	1	-	高知 Kochi		
503	501	542	498	454	274	90	49	8	3	2	2	-	計 Total		
715	925	967	1,068	914	689	283	124	39	16	3	1	-	福岡 Fukuoka	福岡 Fukuoka	
96	96	114	121	91	52	14	12	-	-	1	-	-	佐賀 Saga		
130	161	148	115	90	71	26	8	2	-	-	-	-	長崎 Nagasaki		
941	1,182	1,229	1,304	1,095	812	323	144	41	16	4	1	-	計 Total		
206	269	310	348	245	179	53	28	2	2	2	-	-	熊本 Kumamoto	熊本 Kumamoto	
133	157	172	191	144	80	22	13	2	2	-	1	-	大分 Oita		
138	152	143	141	101	55	28	13	3	1	-	-	-	宮崎 Miyazaki		
187	221	202	216	179	76	35	11	3	-	-	-	-	鹿児島 Kagoshima		
664	799	827	896	669	390	138	65	10	5	2	1	-	計 Total		
237	341	442	518	419	334	110	36	4	3	1	-	-	沖縄 Okinawa	沖縄 Okinawa	
18,602	22,638	26,574	30,690	27,167	20,938	9,177	4,273	1,090	457	216	51	23	全国計 Grand Total		

(3) 都道府県別の人員 (その18) (他の区分に該当しない所得者: 還付申告をした者)

Income earners by prefecture (Part 18) (Other income earners: filing returns for refunds)

区分 Type		合計 Total	70万円	100万円	150万円	200万円	250万円	300万円	400万円	500万円	600万円	700万円	800万円	1,000万円
			以下 0.7 million yen or less	以下 1 million yen or less	以下 1.5 million yen or less	以下 2 million yen or less	以下 2.5 million yen or less	以下 3 million yen or less	以下 4 million yen or less	以下 5 million yen or less	以下 6 million yen or less	以下 7 million yen or less	以下 8 million yen or less	以下 10 million yen or less
国税局・都道府県 Regional Taxation Bureau / Prefecture														
札幌 Sapporo	北海道 Hokkaido	10,098	6,202	478	559	411	311	271	414	330	210	154	120	171
仙台 Sendai	青森 Aomori	2,048	1,349	92	106	74	65	52	87	54	33	37	19	30
	岩手 Iwate	2,095	1,289	115	116	74	91	61	91	54	49	36	25	30
	宮城 Miyagi	3,711	1,976	199	243	157	143	124	201	125	122	82	62	75
	秋田 Akita	1,350	685	56	98	69	66	72	94	48	23	29	17	28
	山形 Yamagata	2,029	1,161	94	149	111	84	77	90	70	48	38	18	32
	福島 Fukushima	3,016	1,530	175	212	169	122	116	176	125	95	53	37	62
	計 Total	14,249	7,990	731	924	654	571	502	739	476	370	275	178	257
関東信越 Kanto Shinetsu	茨城 Ibaraki	5,125	2,524	263	332	308	248	177	310	222	130	130	110	115
	栃木 Tochigi	3,882	1,848	242	277	202	202	133	217	171	123	84	76	103
	群馬 Gunma	3,973	2,014	247	277	218	178	171	228	165	106	69	61	80
	埼玉 Saitama	18,322	9,367	1,027	1,263	1,012	759	629	1,059	789	529	379	276	419
	新潟 Niigata	5,168	2,695	266	352	318	223	237	304	202	105	109	61	105
	長野 Nagano	5,434	2,984	295	365	311	225	187	262	186	128	106	71	80
	計 Total	41,904	21,432	2,340	2,866	2,369	1,835	1,534	2,380	1,735	1,121	877	655	902
東京 Tokyo	千葉 Chiba	16,724	8,149	943	1,219	797	646	649	1,001	754	483	394	314	418
	東京 Tokyo	56,402	24,880	3,385	3,955	3,073	2,324	1,960	3,175	2,484	1,890	1,496	1,216	1,783
	神奈川 Kanagawa	30,556	14,729	1,844	2,081	1,579	1,231	1,072	1,729	1,376	989	708	550	832
	山梨 Yamanashi	1,452	725	87	94	83	56	73	82	75	42	34	19	31
	計 Total	105,134	48,483	6,259	7,349	5,532	4,257	3,754	5,987	4,689	3,404	2,632	2,099	3,064
金沢 Kanazawa	富山 Toyama	3,440	1,713	223	282	227	137	134	204	122	98	75	43	71
	石川 Ishikawa	2,722	1,424	152	189	156	113	93	143	101	67	52	58	60
	福井 Fukui	1,939	947	114	148	108	93	81	108	83	59	32	33	32
	計 Total	8,101	4,084	489	619	491	343	308	455	306	224	159	134	163
名古屋 Nagoya	岐阜 Gifu	6,264	3,370	370	448	320	274	234	371	212	150	116	84	104
	静岡 Shizuoka	11,048	5,751	602	769	620	488	404	607	454	285	196	188	215
	愛知 Aichi	29,859	15,224	1,724	2,087	1,563	1,296	1,028	1,665	1,186	876	627	497	715
	三重 Mie	5,467	2,886	323	358	285	214	174	338	245	156	114	83	101
	計 Total	52,638	27,231	3,019	3,662	2,788	2,272	1,840	2,981	2,097	1,467	1,053	852	1,135
大阪 Osaka	滋賀 Shiga	3,855	2,090	203	236	192	172	124	202	146	106	92	59	68
	京都 Kyoto	8,353	4,521	484	539	381	337	279	426	307	218	179	127	164
	大阪 Osaka	25,563	13,197	1,535	1,686	1,292	965	896	1,374	995	689	517	454	602
	兵庫 Hyogo	19,348	10,000	1,066	1,314	959	757	632	1,071	837	554	429	334	482
	奈良 Nara	5,588	2,940	326	363	262	247	198	290	227	168	108	88	126
	和歌山 Wakayama	2,448	1,304	147	162	131	97	104	137	91	63	45	36	52
	計 Total	65,155	34,052	3,761	4,300	3,217	2,575	2,233	3,500	2,603	1,798	1,370	1,098	1,494
広島 Hiroshima	鳥取 Tottori	1,281	750	67	73	60	57	45	68	36	34	17	14	22
	島根 Shimane	1,323	666	88	97	85	58	51	68	60	27	32	17	19
	岡山 Okayama	4,785	2,645	291	304	206	192	145	290	165	115	89	66	96
	広島 Hiroshima	7,257	3,913	410	464	335	305	246	372	307	210	131	112	149
	山口 Yamaguchi	3,249	1,785	191	244	145	139	99	162	114	95	63	37	59
	計 Total	17,895	9,759	1,047	1,182	831	751	586	960	682	481	332	246	345
高松 Takamatsu	徳島 Tokushima	2,320	1,046	116	156	114	111	107	143	99	109	81	50	80
	香川 Kagawa	3,108	1,714	163	194	149	153	116	161	122	75	57	41	58
	愛媛 Ehime	3,217	1,766	183	202	158	141	112	187	112	64	54	43	53
	高知 Kochi	1,291	638	75	102	71	68	51	80	46	33	32	18	30
	計 Total	9,936	5,164	537	654	492	473	386	571	379	281	224	152	221
福岡 Fukuoka	福岡 Fukuoka	10,181	5,414	545	635	473	402	352	532	382	268	207	156	252
	佐賀 Saga	1,363	738	81	87	78	79	43	70	39	37	19	13	27
	長崎 Nagasaki	1,965	999	113	147	93	92	67	108	79	71	39	25	45
	計 Total	13,509	7,151	739	869	644	573	462	710	500	376	265	194	324
熊本 Kumamoto	熊本 Kumamoto	3,391	2,033	159	168	151	127	99	175	105	92	44	38	60
	大分 Oita	1,649	809	89	107	81	68	69	109	86	58	31	31	28
	宮崎 Miyazaki	1,565	788	94	121	76	74	57	103	59	49	19	17	36
	鹿児島 Kagoshima	2,003	1,033	127	140	102	80	79	97	71	62	41	36	49
	計 Total	8,608	4,663	469	536	410	349	304	484	321	261	135	122	173
沖縄 Okinawa	沖縄 Okinawa	1,451	653	62	86	83	78	58	107	76	60	34	26	38
全国計 Grand Total		348,678	176,864	19,931	23,606	17,922	14,388	12,238	19,288	14,194	10,053	7,510	5,876	8,287

(注) この表は、「(1) 所得階級別人員」を都道府県別に示したものである。

Note: This table shows "(1) Number of income earners by income range" by prefecture.

(単位：人)
(In persons)

1, 200万円 以下 12 million yen or less	1, 500万円 以下 15 million yen or less	2, 000万円 以下 20 million yen or less	3, 000万円 以下 30 million yen or less	5, 000万円 以下 50 million yen or less	1億円 以下 0.1 billion yen or less	2億円 以下 0.2 billion yen or less	5億円 以下 0.5 billion yen or less	10億円 以下 1 billion yen or less	20億円 以下 2 billion yen or less	50億円 以下 5 billion yen or less	100億円 以下 10 billion yen or less	100億円 超 Over 10 billion yen	区 分 Type 国税局・都道府県 Regional Taxation Bureau/Prefecture		
105	119	100	63	40	25	12	2	1	-	-	-	-	北海道 Hokkaido	札幌 Sapporo	
11	18	13	6	1	1	-	-	-	-	-	-	-	青森 Aomori	仙台 Sendai	
20	10	13	12	4	4	-	1	-	-	-	-	-	岩手 Iwate		
49	50	44	31	18	4	3	2	-	-	1	-	-	宮城 Miyagi		
13	14	20	10	3	2	2	1	-	-	-	-	-	秋田 Akita		
14	13	15	10	2	3	-	-	-	-	-	-	-	山形 Yamagata		
37	31	36	23	10	4	1	-	1	1	-	-	-	福島 Fukushima		
144	136	141	92	38	18	6	4	1	1	1	-	-	計 Total		
75	60	41	35	25	13	5	2	-	-	-	-	-	茨城 Ibaraki	関東信越 Kanto Shinetsu	
60	51	43	21	17	7	2	3	-	-	-	-	-	栃木 Tochigi		
41	43	23	20	16	10	5	1	-	-	-	-	-	群馬 Gunma		
219	222	160	98	48	41	18	6	1	-	1	-	-	埼玉 Saitama		
62	48	40	24	9	7	1	-	-	-	-	-	-	新潟 Niigata		
63	46	60	33	17	7	7	1	-	-	-	-	-	長野 Nagano		
520	470	367	231	132	85	38	13	1	-	1	-	-	計 Total		
262	236	178	146	73	47	9	4	2	-	-	-	-	千葉 Chiba	東京 Tokyo	
1, 079	1, 019	905	756	455	327	142	70	19	8	1	-	-	東京 Tokyo		
481	426	408	261	141	73	37	8	-	1	-	-	-	神奈川 Kanagawa		
15	14	8	8	2	2	1	1	-	-	-	-	-	山梨 Yamanashi		
1, 837	1, 695	1, 499	1, 171	671	449	189	83	21	9	1	-	-	計 Total		
32	34	25	10	5	2	2	1	-	-	-	-	-	富山 Toyama		金沢 Kanazawa
25	21	16	23	13	12	-	4	-	-	-	-	-	石川 Ishikawa		
26	24	22	9	8	5	2	3	2	-	-	-	-	福井 Fukui		
83	79	63	42	26	19	4	8	2	-	-	-	-	計 Total		
56	44	48	31	13	13	2	4	-	-	-	-	-	岐阜 Gifu	名古屋 Nagoya	
146	107	79	68	37	20	8	3	1	-	-	-	-	静岡 Shizuoka		
436	334	252	166	83	63	23	8	3	3	-	-	-	愛知 Aichi		
60	40	44	24	4	11	6	1	-	-	-	-	-	三重 Mie		
698	525	423	289	137	107	39	16	4	3	-	-	-	計 Total		
50	34	35	17	10	13	4	1	-	1	-	-	-	滋賀 Shiga	大阪 Osaka	
106	103	78	44	36	11	5	7	-	-	1	-	-	京都 Kyoto		
392	326	285	183	83	60	17	12	1	1	-	1	-	大阪 Osaka		
241	240	194	117	54	38	19	7	2	-	1	-	-	兵庫 Hyogo		
68	53	56	34	17	9	8	-	-	-	-	-	-	奈良 Nara		
25	18	12	9	9	4	2	-	-	-	-	-	-	和歌山 Wakayama		
882	774	660	404	209	135	55	27	3	2	2	1	-	計 Total		
6	8	9	10	-	4	1	-	-	-	-	-	-	鳥取 Tottori	広島 Hiroshima	
14	15	9	9	3	4	1	-	-	-	-	-	-	島根 Shimane		
48	40	32	33	13	9	4	1	1	-	-	-	-	岡山 Okayama		
83	71	56	46	22	15	6	3	1	-	-	-	-	広島 Hiroshima		
34	28	23	16	10	3	2	-	-	-	-	-	-	山口 Yamaguchi		
185	162	129	114	48	35	14	4	2	-	-	-	-	計 Total		
34	34	25	8	3	4	-	-	-	-	-	-	-	徳島 Tokushima	高松 Takamatsu	
38	19	17	9	11	7	3	1	-	-	-	-	-	香川 Kagawa		
34	32	35	14	10	11	5	1	-	-	-	-	-	愛媛 Ehime		
11	18	8	6	1	3	-	-	-	-	-	-	-	高知 Kochi		
117	103	85	37	25	25	8	2	-	-	-	-	-	計 Total		
154	135	133	70	32	28	8	2	1	-	-	-	-	福岡 Fukuoka	福岡 Fukuoka	
11	17	7	7	5	5	-	-	-	-	-	-	-	佐賀 Saga		
24	18	27	9	4	2	2	-	-	-	1	-	-	長崎 Nagasaki		
189	170	167	86	41	35	10	2	1	-	1	-	-	計 Total		
26	46	28	21	11	5	2	1	-	-	-	-	-	熊本 Kumamoto	熊本 Kumamoto	
34	16	20	5	3	1	4	-	-	-	-	-	-	大分 Oita		
20	19	13	10	5	4	1	-	-	-	-	-	-	宮崎 Miyazaki		
20	26	21	8	6	4	1	-	-	-	-	-	-	鹿児島 Kagoshima		
100	107	82	44	25	14	8	1	-	-	-	-	-	計 Total		
16	22	20	20	8	2	-	2	-	-	-	-	-	沖縄 Okinawa	沖縄 Okinawa	
4, 876	4, 362	3, 736	2, 593	1, 400	949	383	164	36	15	6	1	-	全国計 Grand Total		

2-3 所得種類別人員、所得金額

Number of income earners by Income Type, and Amount of Income

(1) 所得種類別内訳

Breakdown by income type

区 分 Type	人員 Number of taxpayers	主たるもの Main		従たるもの Secondary		申告納税額のある者 Number of taxpayers who have income tax self-assessment		還付申告をした者 Number of filing returns for refund	
		主たるもの Main	従たるもの Secondary	主たるもの Main	従たるもの Secondary	主たるもの Main	従たるもの Secondary	主たるもの Main	従たるもの Secondary
	人 Person	人 Person	人 Person	人 Person	人 Person	人 Person	人 Person	人 Person	人 Person
事業所得 Operating income	4,521,118	3,809,254	711,864	1,965,902	1,648,464	317,438	1,208,321	892,925	315,396
うち営業等所得 Business income	4,044,939	3,526,085	518,854	1,737,911	1,513,066	224,845	1,070,129	833,454	236,675
うち農業所得 Farm income	476,179	283,169	193,010	227,991	135,398	92,593	138,192	59,471	78,721
利子所得 Interest income	19,299	1,866	17,433	11,003	650	10,353	6,936	722	6,214
配当所得等 Dividend income, etc.	1,741,623	260,978	1,480,645	418,422	9,869	408,553	1,310,974	246,143	1,064,831
不動産所得 Real estate income	3,234,577	1,532,680	1,701,897	2,178,009	1,054,153	1,123,856	618,728	132,314	486,414
給与所得 Employment income	12,855,510	11,199,629	1,655,881	3,618,941	2,677,383	941,558	8,585,188	7,949,194	635,994
総合譲渡所得 Comprehensive capital gains	75,276	20,822	54,454	47,158	12,136	35,022	17,727	3,284	14,443
一時所得 Occasional income	255,101	66,713	188,388	157,249	39,375	117,874	71,992	11,260	60,732
雑所得 Miscellaneous income	9,205,323	5,643,803	3,561,520	2,808,035	802,905	2,005,130	5,363,307	3,994,571	1,368,736
(損益通算等による差額) (Difference by aggregation of profit and loss, etc.)									
合 計 Total	31,907,827	22,535,745	9,372,082	11,204,719	6,244,935	4,959,784	17,183,173	13,230,413	3,952,760
分離短期譲渡所得 Short term separate capital gains	16,152	5,075	11,077	13,352	4,186	9,166	1,997	326	1,671
分離長期譲渡所得 Long term separate capital gains	328,707	246,544	82,163	303,283	234,706	68,577	14,208	3,191	11,017
株式等の譲渡所得等 Capital gains of stocks, etc.	499,837	110,858	388,979	169,346	43,318	126,028	320,714	61,913	258,801
山林所得 Timber income	5,880	2,098	3,782	3,943	1,423	2,520	1,356	322	1,034
退職所得 Retirement income	57,063	23,853	33,210	14,278	3,988	10,290	42,459	19,770	22,689
総 計 Grand total	32,815,466	22,924,173	9,891,293	11,708,921	6,532,556	5,176,365	17,563,907	13,315,935	4,247,972

調査対象等： 令和4年分の申告所得税について、令和5年3月31日までに申告又は処理（更正、決定等）した者の令和5年6月30日現在の総所得金額等を所得の種類別に区分して、人員、所得金額、損失の状況を示したものである。

- (注) 1 1人で2以上の種類の所得を併有する場合は、各種類の所得のうち最も大きいものを「主たるもの」欄に、その他のものを「従たるもの」欄に、それぞれ該当する種類ごとに1人として掲げた。
また、所得金額は、主たるもの及び従たるものを区分することなく、各種類ごとの所得金額の合計額を掲げた。
- 2 「配当所得等」には、特定公社債等に係る利子所得も含まれている。

Subject of survey: With respect to the persons who filed final returns or whose cases processed (correction or determination) were completed for 2022 by March 31, 2023, statistics of number of taxpayers, amount of income, total losses is shown by type of income composing total net income as of June 30, 2023.

- Note: 1 When one person has two or more types of income, for the income type which accounts for the largest part of his income the person is counted in the column of "Main" and for the other income types the person is also counted in "Secondary". Amount of income represents the total amount of income of each type without regarding the distinction between "Main" and "Secondary".
- 2 Dividend income, etc. includes interest income from public and corporate bonds.

所得金額			(別掲) 損失額のある者 (Separate tabulation) Taxpayers with losses						区 分	
Amount of income	申告納税額のある者 Number of taxpayers who have income tax self-assessment	還付申告をした者 Number of filing returns for refund	人員 Number of taxpayers	申告納税額のある者 Number of taxpayers who have income tax self-assessment	還付申告をした者 Number of filing returns for refund	損失額計 Total losses	申告納税額のある者 Number of taxpayers who have income tax self-assessment	還付申告をした者 Number of filing returns for refund	Type	
百万円 Million yen	百万円 Million yen	百万円 Million yen	人 Person	人 Person	人 Person	百万円 Million yen	百万円 Million yen	百万円 Million yen		
10,660,622	7,687,239	2,137,151	1,540,357	196,987	797,123	1,416,274	152,884	729,576	事業所得	Operating income
9,961,448	7,112,356	2,065,499	982,974	68,303	457,561	1,031,924	74,780	501,964	うち営業等所得	Business income
699,175	574,883	71,651	557,383	128,684	339,562	384,350	78,104	227,612	うち農業所得	Farm income
14,383	11,464	2,622	-	-	-	-	-	-	利子所得	Interest income
1,589,340	840,471	745,097	-	-	-	-	-	-	配当所得等	Dividend income, etc.
6,949,226	6,259,298	413,722	385,747	49,472	269,550	410,123	43,884	304,244	不動産所得	Real estate income
56,513,995	18,967,652	36,254,489	-	-	-	-	-	-	給与所得	Employment income
131,990	107,159	16,236	10,418	4,114	4,041	10,308	2,590	5,565	総合譲渡所得	Comprehensive capital gains
297,220	250,618	34,644	-	-	-	-	-	-	一時所得	Occasional income
9,708,741	3,360,539	6,010,735	-	-	-	-	-	-	雑所得	Miscellaneous income
996,534	92,920	392,436				687,606	228,353	365,482	(損益通算等による差額)	(Difference by aggregation of profit and loss, etc.)
86,862,052	37,577,361	46,007,131	1,936,522	250,573	1,070,714	2,524,311	427,713	1,404,868	合計	Total
82,647	78,272	3,743	1,591	644	679	-	-	-	分離短期譲渡所得	Short term separate capital gains
5,281,444	5,221,714	46,706	13,723	4,246	6,581	-	-	-	分離長期譲渡所得	Long term separate capital gains
4,173,720	3,740,603	425,995	-	-	-	-	-	-	株式等の譲渡所得等	Capital gains of stocks, etc.
8,243	7,149	797	283	76	176	-	-	-	山林所得	Timber income
363,565	154,553	208,233	-	-	-	-	-	-	退職所得	Retirement income
96,771,671	46,779,652	46,692,606	1,952,119	255,539	1,078,150	2,524,311	427,713	1,404,868	総計	Grand total

(2) 所得種類別人員、所得金額の累年比較 (その1) (合計)
Yearly comparison of numbers of income earners by income type and amount of income (Part 1: Total)

① 人 員

(単位:人)

Number of taxpayers

(In persons)

区 分 Type	平成30年分 2018		令和元年分 2019		令和2年分 2020		令和3年分 2021		令和4年分 2022	
	主たるもの Main	従たるもの Secondary	主たるもの Main	従たるもの Secondary	主たるもの Main	従たるもの Secondary	主たるもの Main	従たるもの Secondary	主たるもの Main	従たるもの Secondary
事業所得 Operating income	3,746,948	外 Excluding 1,379,590 739,368	3,699,897	外 Excluding 1,368,758 722,796	3,955,099	外 Excluding 1,389,022 783,936	3,893,286	外 Excluding 1,532,867 716,036	3,809,254	外 Excluding 1,540,357 711,864
うち営業等所得 Business income	3,414,818	817,553 475,802	3,381,739	809,731 474,384	3,641,775	834,197 549,536	3,601,692	946,776 517,435	3,526,085	982,974 518,854
うち農業所得 Farm income	332,130	562,037 263,566	318,158	559,027 248,412	313,324	554,825 234,400	291,594	586,091 198,601	283,169	557,383 193,010
利子所得 Interest income	1,858	16,351	1,757	16,450	1,633	16,670	1,524	16,804	1,866	17,433
配当所得等 Dividend income, etc.	223,809	1,329,155	237,699	1,350,469	222,685	1,401,719	247,730	1,498,553	260,978	1,480,645
不動産所得 Real estate income	1,580,292	366,124 1,697,615	1,567,204	371,544 1,676,547	1,548,670	381,860 1,708,178	1,533,863	389,977 1,718,897	1,532,680	385,747 1,701,897
給与所得 Employment income	10,356,432	1,539,656	10,388,344	1,536,665	10,657,670	1,681,323	11,013,199	1,698,825	11,199,629	1,655,881
総合譲渡所得 Comprehensive capital gains	10,255	14,717 35,185	12,901	14,248 39,422	15,546	13,860 42,487	13,843	12,359 45,426	20,822	10,418 54,454
一時所得 Occasional income	66,472	193,382	61,990	155,697	65,706	197,546	56,381	157,609	66,713	188,388
雑所得 Miscellaneous income	5,834,141	3,257,369	5,714,874	3,271,161	5,651,739	3,416,303	5,650,642	3,524,877	5,643,803	3,561,520
合 計 Total	21,820,207	1,760,431 8,808,081	21,684,666	1,754,550 8,769,207	22,118,748	1,784,742 9,248,162	22,410,468	1,935,203 9,377,027	22,535,745	1,936,522 9,372,082
分離短期譲渡所得 Short term separate capital gains	4,934	1,809 10,873	4,428	1,788 10,251	4,220	1,820 9,845	4,798	1,934 11,726	5,075	1,591 11,077
分離長期譲渡所得 Long term separate capital gains	249,074	18,062 75,153	239,913	17,535 75,632	217,736	16,038 76,331	242,800	16,490 85,966	246,544	13,723 82,163
株式等の譲渡所得等 Capital gains of stocks, etc.	95,550	460 305,926	85,375	342 301,573	119,921	385 368,003	158,585	327 476,532	110,858	283 388,979
山林所得 Timber income	1,362	2,982	1,350	2,905	1,039	2,488	1,668	3,322	2,098	3,782
退職所得 Retirement income	17,577	18,500	16,352	18,608	16,890	21,808	24,599	32,907	23,853	33,210
総 計 Grand Total	22,188,704	1,780,762 9,221,515	22,032,084	1,774,215 9,178,176	22,478,554	1,802,986 9,726,637	22,842,918	1,953,954 9,987,480	22,924,173	1,952,119 9,891,293

- (注) 1 この表は、「(1) 所得種類別内訳」の累年比較を示したものである。
2 外書は、損失額のある者の人員を掲げた。
3 「配当所得等」には、特定公社債等に係る利子所得も含まれている。

Note: 1 This table shows yearly comparison of "(1) Breakdown by income type".
2 "Excluding" shows the amount of losses of those who have losses.
3 Dividend income, etc. includes interest income from public and corporate bonds.

② 所得金額

Amount of income

(単位：百万円)

(In millions of yen)

区 分 Type	平成30年分 2018		令和元年分 2019		令和2年分 2020		令和3年分 2021		令和4年分 2022	
	外 Excluding		外 Excluding		外 Excluding		外 Excluding		外 Excluding	
事業所得 Operating income	1,131,690	9,830,767	1,138,673	9,872,644	1,203,787	10,585,408	1,318,698	11,524,709	1,416,274	10,660,622
うち営業等所得 Business income	808,322	9,011,104	800,594	9,121,130	865,842	9,792,456	943,617	10,781,150	1,031,924	9,961,448
うち農業所得 Farm income	323,368	819,663	338,079	751,514	337,945	792,952	375,080	743,558	384,350	699,175
利子所得 Interest income	-	16,528	-	16,322	-	13,682	-	67,084	-	14,383
配当所得等 Dividend income, etc.	-	1,341,948	-	1,312,316	-	1,339,882	-	1,558,975	-	1,589,340
不動産所得 Real estate income	393,618	6,932,981	410,227	6,903,837	421,885	6,939,838	398,735	6,954,030	410,123	6,949,226
給与所得 Employment income	-	49,112,013	-	49,497,742	-	51,575,882	-	54,413,215	-	56,513,995
総合譲渡所得 Comprehensive capital gains	13,472	63,474	12,605	75,787	12,942	91,774	11,609	92,653	10,308	131,990
一時所得 Occasional income	-	300,807	-	279,120	-	281,740	-	267,069	-	297,220
雑所得 Miscellaneous income	-	9,335,203	-	9,026,879	-	9,632,829	-	10,050,518	-	9,708,741
(損益通算等による差額) (Difference by aggregation of profit and loss, etc.)	588,701	713,936	622,978	708,815	824,492	888,000	1,102,035	881,085	687,606	996,534
合 計 Total	2,127,481	77,647,657	2,184,483	77,693,461	2,463,106	81,349,035	2,831,077	85,809,337	2,524,311	86,862,052
分離短期譲渡所得 Short term separate capital gains	-	82,389	-	69,051	-	64,482	-	70,159	-	82,647
分離長期譲渡所得 Long term separate capital gains	-	4,982,668	-	4,814,595	-	4,084,514	-	4,740,413	-	5,281,444
株式等の譲渡所得等 Capital gains of stocks, etc.	-	3,270,368	-	3,345,848	-	3,606,359	-	4,720,361	-	4,173,720
山林所得 Timber income	-	5,114	-	5,102	-	3,643	-	5,800	-	8,243
退職所得 Retirement income	-	182,789	-	177,087	-	209,366	-	333,975	-	363,565
総 計 Grand Total	2,127,481	86,170,984	2,184,483	86,105,145	2,463,106	89,317,400	2,831,077	95,680,045	2,524,311	96,771,671

- (注) 1 この表は、「(1) 所得種類別内訳」の累年比較を示したものである。
2 外書は、損失額のある者の損失額を掲げた。
3 「配当所得等」には、特定公社債等に係る利子所得も含まれている。

Note: 1 This table shows yearly comparison of “(1) Breakdown by income type”.
2 “Excluding” shows the amount of losses of those who have losses.
3 Dividend income, etc. includes interest income from public and corporate bonds.

(2) 所得種類別人員、所得金額の累年比較 (その2) (申告納税額のある者)

Yearly comparison of numbers of income earners by income type and amount of income (Part2: Taxpayers who have income tax self-assessment)

① 人 員

(単位:人)

Number of taxpayers

(In persons)

区 分 Type	平成30年分 2018		令和元年分 2019		令和2年分 2020		令和3年分 2021		令和4年分 2022	
	主たるもの Main	従たるもの Secondary	主たるもの Main	従たるもの Secondary	主たるもの Main	従たるもの Secondary	主たるもの Main	従たるもの Secondary	主たるもの Main	従たるもの Secondary
事業所得 Operating income	1,691,998	321,096	1,678,957	312,141	1,819,381	360,385	1,765,660	316,705	1,648,464	317,438
うち営業等所得 Business income	1,525,761	195,449	1,526,256	194,587	1,662,498	246,623	1,627,938	223,461	1,513,066	224,845
うち農業所得 Farm income	166,237	125,647	152,701	117,554	156,883	113,762	137,722	93,244	135,398	92,593
利子所得 Interest income	676	9,635	655	9,583	561	9,633	538	9,953	650	10,353
配当所得等 Dividend income, etc.	7,748	380,827	8,018	376,761	7,692	396,884	8,937	411,959	9,869	408,553
不動産所得 Real estate income	1,094,693	1,126,239	1,087,339	1,106,492	1,061,489	1,131,892	1,052,800	1,133,021	1,054,153	1,123,856
給与所得 Employment income	2,539,435	846,554	2,508,745	844,021	2,578,469	944,562	2,612,128	961,373	2,677,383	941,558
総合譲渡所得 Comprehensive capital gains	4,770	22,711	6,823	25,595	9,056	27,894	7,328	29,124	12,136	35,022
一時所得 Occasional income	42,701	125,917	40,551	100,530	37,221	121,934	34,353	94,613	39,375	117,874
雑所得 Miscellaneous income	722,388	1,845,361	703,125	1,842,667	801,079	1,921,741	792,182	1,967,286	802,905	2,005,130
合 計 Total	6,104,409	4,678,340	6,034,213	4,617,790	6,314,948	4,914,925	6,273,926	4,924,034	6,244,935	4,959,784
分離短期譲渡所得 Short term separate capital gains	4,031	8,932	3,543	8,355	3,312	7,901	3,801	9,482	4,186	9,166
分離長期譲渡所得 Long term separate capital gains	238,584	62,848	229,504	62,728	206,720	63,163	230,387	71,358	234,706	68,577
株式等の譲渡所得等 Capital gains of stocks, etc.	40,222	111,806	35,464	100,376	46,634	137,064	55,720	162,195	43,318	126,028
山林所得 Timber income	867	1,996	883	1,947	627	1,670	1,109	2,158	1,423	2,520
退職所得 Retirement income	1,931	5,467	1,982	5,363	2,454	6,198	3,827	9,619	3,988	10,290
総 計 Grand Total	6,390,044	4,869,389	6,305,589	4,796,559	6,574,695	5,130,921	6,568,770	5,178,846	6,532,556	5,176,365

- (注) 1 この表は、「(1) 所得種類別内訳」の累年比較を示したものである。
2 外書は、損失額のある者の人員を掲げた。
3 「配当所得等」には、特定公社債等に係る利子所得も含まれている。

Note: 1 This table shows yearly comparison of "(1) Breakdown by income type".
2 "Excluding" shows the amount of losses of those who have losses.
3 Dividend income, etc. includes interest income from public and corporate bonds.

② 所得金額

Amount of income

(単位：百万円)

(In millions of yen)

区 分 Type	平成30年分 2018		令和元年分 2019		令和2年分 2020		令和3年分 2021		令和4年分 2022	
	外 Excluding		外 Excluding		外 Excluding		外 Excluding		外 Excluding	
事業所得 Operating income	146,920	6,986,947	145,486	7,056,243	146,261	7,556,028	163,387	8,574,211	152,884	7,687,239
うち営業等所得 Business income	72,236	6,318,829	69,196	6,450,504	69,930	6,905,902	84,136	7,964,071	74,780	7,112,356
うち農業所得 Farm income	74,684	668,118	76,290	605,740	76,331	650,126	79,251	610,140	78,104	574,883
利子所得 Interest income	-	13,274	-	13,052	-	10,715	-	10,302	-	11,464
配当所得等 Dividend income, etc.	-	812,235	-	720,375	-	770,131	-	799,603	-	840,471
不動産所得 Real estate income	42,616	6,256,065	42,348	6,228,228	45,186	6,248,404	41,740	6,255,887	43,884	6,259,298
給与所得 Employment income	-	17,386,228	-	17,098,490	-	17,714,214	-	18,447,146	-	18,967,652
総合譲渡所得 Comprehensive capital gains	3,526	46,346	3,560	60,769	3,339	74,461	3,331	73,088	2,590	107,159
一時所得 Occasional income	-	250,259	-	232,493	-	230,701	-	224,483	-	250,618
雑所得 Miscellaneous income	-	2,698,160	-	2,578,371	-	3,023,410	-	3,501,994	-	3,360,539
(損益通算等による差額) (Difference by aggregation of profit and loss, etc.)	170,777	69,314	169,136	65,575	238,481	100,826	322,060	92,234	228,353	92,920
合計 Total	363,839	34,518,828	360,530	34,053,597	433,267	35,728,890	530,518	37,978,949	427,713	37,577,361
分離短期譲渡所得 Short term separate capital gains	-	77,238	-	65,081	-	60,854	-	65,068	-	78,272
分離長期譲渡所得 Long term separate capital gains	-	4,942,219	-	4,765,427	-	4,043,105	-	4,677,613	-	5,221,714
株式等の譲渡所得等 Capital gains of stocks, etc.	-	2,949,602	-	3,039,911	-	3,093,880	-	3,954,619	-	3,740,603
山林所得 Timber income	-	4,457	-	4,305	-	3,062	-	4,924	-	7,149
退職所得 Retirement income	-	71,307	-	69,018	-	83,122	-	133,554	-	154,553
総計 Grand Total	363,839	42,563,650	360,530	41,997,339	433,267	43,012,913	530,518	46,814,728	427,713	46,779,652

- (注) 1 この表は、「(1) 所得種類別内訳」の累年比較を示したものである。
2 外書は、損失額のある者の損失額を掲げた。
3 「配当所得等」には、特定公社債等に係る利子所得も含まれている。

Note: 1 This table shows yearly comparison of “(1) Breakdown by income type”.
2 “Excluding” shows the amount of losses of those who have losses.
3 Dividend income, etc. includes interest income from public and corporate bonds.

(2) 所得種類別人員、所得金額の累年比較 (その3) (還付申告をした者)
Yearly comparison of numbers of income earners by income type and amount of income (Part3: Filing returns for refund)

① 人 員

(単位:人)

Number of taxpayers

(In persons)

区 分 Type	平成30年分 2018		令和元年分 2019		令和2年分 2020		令和3年分 2021		令和4年分 2022	
	主たるもの Main	従たるもの Secondary	主たるもの Main	従たるもの Secondary	主たるもの Main	従たるもの Secondary	主たるもの Main	従たるもの Secondary	主たるもの Main	従たるもの Secondary
事業所得 Operating income	874,627	341,105	874,329	336,132	903,100	337,252	898,964	319,368	892,925	315,396
うち営業等所得 Business income	802,871	229,718	804,145	230,578	837,193	241,894	836,682	236,943	833,454	236,675
うち農業所得 Farm income	71,756	111,387	70,184	105,554	65,907	95,358	62,282	82,425	59,471	78,721
利子所得 Interest income	694	5,963	646	6,103	601	6,202	535	5,939	722	6,214
配当所得等 Dividend income, etc.	212,598	942,492	226,528	968,415	211,263	998,676	235,452	1,080,636	246,143	1,064,831
不動産所得 Real estate income	135,473	485,255	137,617	485,445	134,194	481,908	132,104	492,948	132,314	486,414
給与所得 Employment income	7,328,264	630,986	7,399,957	630,686	7,536,936	654,941	7,836,875	657,965	7,949,194	635,994
総合譲渡所得 Comprehensive capital gains	1,936	8,991	2,244	10,204	2,396	10,860	2,315	11,914	3,284	14,443
一時所得 Occasional income	11,410	58,109	10,399	47,907	12,851	64,313	9,677	54,313	11,260	60,732
雑所得 Miscellaneous income	4,406,290	1,244,077	4,304,912	1,262,419	4,119,355	1,303,975	4,059,233	1,367,097	3,994,571	1,368,736
合 計 Total	12,971,292	3,716,978	12,956,632	3,747,311	12,920,696	3,858,127	13,175,155	3,990,180	13,230,413	3,952,760
分離短期譲渡所得 Short term separate capital gains	397	1,700	411	1,667	372	1,693	376	1,968	326	1,671
分離長期譲渡所得 Long term separate capital gains	2,779	10,094	2,852	10,709	2,932	10,644	3,157	11,820	3,191	11,017
株式等の譲渡所得等 Capital gains of stocks, etc.	51,122	190,594	46,035	197,820	67,858	226,767	96,428	309,390	61,913	258,801
山林所得 Timber income	205	780	233	798	195	659	247	954	322	1,034
退職所得 Retirement income	15,561	12,831	14,288	13,069	14,369	15,419	20,696	23,054	19,770	22,689
総 計 Grand Total	13,041,356	3,932,977	13,020,451	3,971,374	13,006,422	4,113,309	13,296,059	4,337,366	13,315,935	4,247,972

- (注) 1 この表は、「(1) 所得種類別内訳」の累年比較を示したものである。
2 外書は、損失額のある者の人員を掲げた。
3 「配当所得等」には、特定公社債等に係る利子所得も含まれている。

Note: 1 This table shows yearly comparison of "(1) Breakdown by income type".
2 "Excluding" shows the amount of losses of those who have losses.
3 Dividend income, etc. includes interest income from public and corporate bonds.

② 所得金額

Amount of income

(単位：百万円)

(In millions of yen)

区 分 Type	平成30年分 2018		令和元年分 2019		令和2年分 2020		令和3年分 2021		令和4年分 2022	
	外 Excluding		外 Excluding		外 Excluding		外 Excluding		外 Excluding	
事業所得 Operating income	602,654	2,049,838	616,215	2,042,191	625,089	2,164,187	693,266	2,102,479	729,576	2,137,151
うち営業等所得 Business income	412,956	1,957,994	420,085	1,954,725	426,952	2,080,257	468,442	2,025,801	501,964	2,065,499
うち農業所得 Farm income	189,697	91,843	196,130	87,466	198,137	83,930	224,825	76,677	227,612	71,651
利子所得 Interest income	-	2,869	-	2,928	-	2,634	-	2,150	-	2,622
配当所得等 Dividend income, etc.	-	527,431	-	589,666	-	567,419	-	756,929	-	745,097
不動産所得 Real estate income	287,132	409,471	304,845	412,811	315,065	410,494	296,146	420,893	304,244	413,722
給与所得 Employment income	-	30,636,823	-	31,342,423	-	32,657,843	-	34,710,249	-	36,254,489
総合譲渡所得 Comprehensive capital gains	7,673	12,295	6,734	10,493	7,288	11,724	5,416	13,289	5,565	16,236
一時所得 Occasional income	-	39,414	-	35,679	-	38,767	-	32,510	-	34,644
雑所得 Miscellaneous income	-	6,367,471	-	6,181,868	-	6,285,227	-	6,216,885	-	6,010,735
(損益通算等による差額) (Difference by aggregation of profit and loss, etc.)	334,976	268,145	370,866	272,802	483,553	367,724	617,083	348,922	365,482	392,436
合計 Total	1,232,435	40,313,756	1,298,661	40,890,860	1,430,995	42,506,019	1,611,911	44,604,305	1,404,868	46,007,131
分離短期譲渡所得 Short term separate capital gains	-	4,488	-	3,289	-	3,008	-	4,169	-	3,743
分離長期譲渡所得 Long term separate capital gains	-	28,997	-	37,728	-	30,749	-	48,832	-	46,706
株式等の譲渡所得等 Capital gains of stocks, etc.	-	312,945	-	293,720	-	503,528	-	758,342	-	425,995
山林所得 Timber income	-	468	-	639	-	424	-	601	-	797
退職所得 Retirement income	-	110,830	-	107,220	-	125,658	-	199,627	-	208,233
総計 Grand Total	1,232,435	40,771,483	1,298,661	41,333,456	1,430,995	43,169,387	1,611,911	45,615,876	1,404,868	46,692,606

- (注) 1 この表は、「(1) 所得種類別内訳」の累年比較を示したものである。
2 外書は、損失額のある者の損失額を掲げた。
3 「配当所得等」には、特定公社債等に係る利子所得も含まれている。

Note: 1 This table shows yearly comparison of "(1) Breakdown by income type".
2 "Excluding" shows the amount of losses of those who have losses.
3 Dividend income, etc. includes interest income from public and corporate bonds.

(3) 都道府県別の人員、所得金額(その1)(合計)

Number of income earners and amount of income by prefecture (Part 1 : Total)

所得種類 Income type		合 計 Total			事 業 所 得 Operating income		
		人 員 Number of taxpayers	主たるもの Main	所得金額 Amount of income	人 員 Number of taxpayers	主たるもの Main	所得金額 Amount of income
国税局・都道府県 Regional Taxation Bureau / Prefecture		人 Person	人 Person	百万円 Million yen	人 Person	人 Person	百万円 Million yen
札幌 Sapporo	北海道 Hokkaido	1,166,368	821,519	2,927,804	167,199	147,754	487,652
仙台 Sendai	青森 Aomori	288,915	205,846	572,647	52,810	43,902	108,938
	岩手 Iwate	317,881	215,398	599,391	49,221	35,472	82,586
	宮城 Miyagi	555,696	385,903	1,373,906	80,013	60,782	162,715
	秋田 Akita	249,549	169,906	453,123	38,374	28,799	65,520
	山形 Yamagata	299,613	196,450	561,083	49,156	37,498	88,890
	福島 Fukushima	438,524	298,092	937,454	66,612	52,005	124,857
	計 Total	2,150,178	1,471,595	4,497,604	336,186	258,458	633,504
関東信越 Kanto Shinetsu	茨城 Ibaraki	697,470	501,555	1,745,397	101,318	83,770	226,588
	栃木 Tochigi	461,862	322,629	1,145,485	69,100	56,723	148,986
	群馬 Gunma	458,365	319,583	1,124,822	70,246	59,357	149,417
	埼玉 Saitama	1,833,273	1,318,414	5,443,554	232,406	200,842	563,838
	新潟 Niigata	562,093	372,727	1,141,625	80,096	62,386	149,777
	長野 Nagano	584,645	391,746	1,272,112	85,102	67,870	168,865
	計 Total	4,597,708	3,226,654	11,872,996	638,268	530,948	1,407,471
東京 Tokyo	千葉 Chiba	1,572,793	1,130,245	4,780,204	193,117	163,989	454,266
	東京 Tokyo	4,658,995	3,236,780	21,430,716	568,753	485,531	1,819,941
	神奈川 Kanagawa	2,558,362	1,816,268	8,780,184	281,043	241,634	732,859
	山梨 Yamanashi	224,745	156,256	540,245	41,003	34,009	90,692
計 Total	9,014,895	6,339,549	35,531,349	1,083,916	925,163	3,097,759	
金沢 Kanazawa	富山 Toyama	279,882	182,832	604,788	38,661	28,378	82,440
	石川 Ishikawa	299,166	200,025	710,512	43,498	36,284	99,924
	福井 Fukui	208,870	134,831	465,422	31,262	24,477	62,528
計 Total	787,918	517,688	1,780,723	113,421	89,139	244,892	
名古屋 Nagoya	岐阜 Gifu	551,954	370,883	1,321,088	74,819	62,432	180,220
	静岡 Shizuoka	962,597	648,106	2,404,526	133,763	113,394	316,207
	愛知 Aichi	1,996,620	1,364,602	6,179,334	234,126	201,255	675,066
	三重 Mie	458,807	320,496	1,140,916	61,207	51,758	151,863
	計 Total	3,969,978	2,704,087	11,045,864	503,915	428,839	1,323,356
大阪 Osaka	滋賀 Shiga	361,115	252,900	918,337	45,841	36,958	104,236
	京都 Kyoto	655,454	459,834	1,903,278	92,638	80,683	197,151
	大阪 Osaka	2,101,115	1,524,697	6,588,238	324,419	287,422	722,775
	兵庫 Hyogo	1,389,859	991,069	4,194,970	183,598	157,727	419,917
	奈良 Nara	340,519	240,440	915,394	43,660	37,732	89,911
	和歌山 Wakayama	230,462	162,691	517,809	47,171	40,081	96,055
計 Total	5,078,524	3,631,631	15,038,027	737,327	640,603	1,630,045	
広島 Hiroshima	鳥取 Tottori	144,288	97,858	278,457	20,210	16,370	38,417
	島根 Shimane	183,066	121,082	345,160	25,133	18,995	48,018
	岡山 Okayama	480,685	327,193	1,110,436	62,210	50,756	124,250
	広島 Hiroshima	735,446	500,401	1,841,202	89,582	74,157	198,390
	山口 Yamaguchi	347,252	239,419	732,602	46,210	38,145	96,948
	計 Total	1,890,737	1,285,953	4,307,857	243,345	198,423	506,023
高松 Takamatsu	徳島 Tokushima	174,126	121,296	396,884	27,638	23,318	48,339
	香川 Kagawa	251,252	168,121	562,128	32,896	26,875	66,019
	愛媛 Ehime	303,384	208,866	688,371	48,907	41,028	91,284
	高知 Kochi	162,535	114,194	353,831	30,453	26,011	56,473
	計 Total	891,297	612,477	2,001,216	139,894	117,232	262,114
福岡 Fukuoka	福岡 Fukuoka	1,198,315	855,715	3,202,243	187,809	162,471	396,047
	佐賀 Saga	223,901	153,178	459,311	37,491	29,480	78,443
	長崎 Nagasaki	301,963	214,763	630,640	53,222	45,349	100,841
	計 Total	1,724,179	1,223,656	4,292,195	278,522	237,300	575,331
熊本 Kumamoto	熊本 Kumamoto	406,624	282,979	921,836	71,955	60,243	141,396
	大分 Oita	236,507	166,708	536,911	39,818	33,111	69,833
	宮崎 Miyazaki	235,029	167,142	501,621	46,321	39,685	86,269
	鹿児島 Kagoshima	352,505	247,388	740,374	62,658	51,401	107,051
	計 Total	1,230,665	864,217	2,700,742	220,752	184,440	404,548
沖縄 Okinawa	沖縄 Okinawa	313,019	225,147	775,296	58,373	50,955	87,927
全国計 Grand Total		32,815,466	22,924,173	96,771,671	4,521,118	3,809,254	10,660,622

(注) この表は、「(1) 所得種類別内訳」を都道府県別に示したものである。

Note : This table shows "(1) Breakdown by income type" by prefecture.

営業等所得 Business income						農 業 所 得 Farm income			利 子 所 得 Interest income			所得種類 Income type		
人 員 Number of taxpayers	主たるもの Main	所得金額 Amount of income	人 員 Number of taxpayers	主たるもの Main	所得金額 Amount of income	人 員 Number of taxpayers	主たるもの Main	所得金額 Amount of income	人 員 Number of taxpayers	主たるもの Main	所得金額 Amount of income	国税局・都道府県 Regional Taxation Bureau / Prefecture		
												人 Person	人 Person	百万円 Million yen
142,425	125,886	364,706	24,774	21,868	122,946	486	67	232				北海道 Hokkaido	札幌 Sapporo	
34,734	30,545	79,745	18,076	13,357	29,192	44	1	2	青 森 Aomori	森 手 Iwate	岩 手 Iwate	仙 台 Sendai		
33,970	28,365	72,330	15,251	7,107	10,255	77	12	42	宮 城 Miyagi	秋 田 Akita	宮 城 Miyagi			
62,567	53,862	148,009	17,446	6,920	14,705	147	21	133	山 形 Yamagata	福 島 Fukushima	山 形 Yamagata			
25,680	22,372	54,320	12,694	6,427	11,200	40	6	6	福 島 Fukushima	福 島 Fukushima	福 島 Fukushima			
31,121	27,244	67,089	18,035	10,254	21,801	100	8	44	福 島 Fukushima	福 島 Fukushima	福 島 Fukushima			
48,561	42,387	105,639	18,051	9,618	19,218	133	20	68	福 島 Fukushima	福 島 Fukushima	福 島 Fukushima			
236,633	204,775	527,133	99,553	53,683	106,372	541	68	295	計 Total	計 Total	計 Total			
83,288	72,432	193,760	18,030	11,338	32,827	222	32	124	茨 城 Ibaraki	栃 木 Tochigi	群 馬 Gunma	関 東 信 越 Kanto Shinetsu		
55,938	48,458	127,836	13,162	8,265	21,150	162	21	88	群 馬 Gunma	埼 玉 Saitama	埼 玉 Saitama			
60,470	52,648	133,781	9,776	6,709	15,636	167	13	240	埼 玉 Saitama	新潟 Niigata	埼 玉 Saitama			
222,946	195,456	553,126	9,460	5,386	10,712	762	85	548	新潟 Niigata	新潟 Niigata	新潟 Niigata			
60,674	53,079	129,229	19,422	9,307	20,548	228	31	64	長 野 Nagano	長 野 Nagano	長 野 Nagano			
66,623	57,055	142,627	18,479	10,815	26,238	321	28	123	計 Total	計 Total	計 Total			
549,939	479,128	1,280,359	88,329	51,820	127,111	1,862	210	1,187	計 Total	計 Total	計 Total			
175,298	152,452	430,719	17,819	11,537	23,548	822	85	500	千 葉 Chiba	東 京 Tokyo	神 奈 川 Kanagawa	東 京 Tokyo		
565,442	484,530	1,817,466	3,311	1,001	2,475	6,407	434	5,383	東 京 Tokyo	神 奈 川 Kanagawa	山 梨 Yamanashi			
275,749	239,166	726,355	5,294	2,468	6,504	1,787	183	995	山 梨 Yamanashi	山 梨 Yamanashi	山 梨 Yamanashi			
31,661	27,635	72,002	9,342	6,374	18,690	86	8	53	計 Total	計 Total	計 Total			
1,048,150	903,783	3,046,542	35,766	21,380	51,217	9,102	710	6,930	計 Total	計 Total	計 Total			
29,895	26,257	77,905	8,766	2,121	4,535	100	7	52	富 山 Toyama	石 川 Ishikawa	福 井 Fukui	金 沢 Kanazawa		
39,077	34,433	95,503	4,421	1,851	4,421	162	12	88	石 川 Ishikawa	福 井 Fukui	福 井 Fukui			
26,384	23,071	59,465	4,878	1,406	3,063	84	6	50	福 井 Fukui	福 井 Fukui	福 井 Fukui			
95,356	83,761	232,873	18,065	5,378	12,018	346	25	189	計 Total	計 Total	計 Total			
68,230	59,515	173,450	6,589	2,917	6,770	193	29	184	岐 阜 Gifu	静 岡 Shizuoka	愛 知 Aichi	名 古 屋 Nagoya		
121,377	105,610	300,521	12,386	7,784	15,686	387	46	149	静 岡 Shizuoka	愛 知 Aichi	愛 知 Aichi			
220,678	192,897	651,268	13,448	8,358	23,799	1,109	114	850	愛 知 Aichi	三 重 Mie	三 重 Mie			
56,927	49,522	146,885	4,280	2,236	4,978	159	18	66	三 重 Mie	三 重 Mie	三 重 Mie			
467,212	407,544	1,272,124	36,703	21,295	51,233	1,848	207	1,249	計 Total	計 Total	計 Total			
41,504	35,370	100,733	4,337	1,588	3,503	147	16	73	滋 賀 Shiga	京 都 Kyoto	大 阪 Osaka	大 阪 Osaka		
89,358	78,836	194,271	3,280	1,847	2,879	538	62	493	京 都 Kyoto	大 阪 Osaka	大 阪 Osaka			
321,620	285,996	720,252	2,799	1,426	2,523	1,207	144	1,002	大 阪 Osaka	兵 庫 Hyogo	兵 庫 Hyogo			
174,390	153,030	410,368	9,208	4,697	9,549	935	107	1,156	兵 庫 Hyogo	奈 良 Nara	和 歌 山 Wakayama			
41,243	36,114	87,009	2,417	1,618	2,902	187	20	156	奈 良 Nara	和 歌 山 Wakayama	和 歌 山 Wakayama			
36,483	32,233	78,186	10,688	7,848	17,870	57	7	43	和 歌 山 Wakayama	和 歌 山 Wakayama	和 歌 山 Wakayama			
704,598	621,579	1,590,820	32,729	19,024	39,225	3,071	356	2,923	計 Total	計 Total	計 Total			
15,978	13,888	33,117	4,232	2,482	5,301	53	8	30	鳥 取 Tottori	島 根 Shimane	岡 山 Okayama	広 島 Hiroshima		
20,094	17,081	44,704	5,039	1,914	3,314	52	2	20	島 根 Shimane	岡 山 Okayama	廣 島 Hiroshima			
54,727	47,111	117,168	7,483	3,645	7,082	199	23	112	岡 山 Okayama	廣 島 Hiroshima	廣 島 Hiroshima			
83,370	71,648	194,246	6,212	2,509	4,143	313	29	240	廣 島 Hiroshima	山 口 Yamaguchi	山 口 Yamaguchi			
41,559	36,100	93,764	4,651	2,045	3,184	122	7	77	山 口 Yamaguchi	山 口 Yamaguchi	山 口 Yamaguchi			
215,728	185,828	483,000	27,617	12,595	23,023	739	69	479	計 Total	計 Total	計 Total			
22,745	19,828	41,775	4,893	3,490	6,564	40	5	33	徳 島 Tokushima	香 川 Kagawa	愛 媛 Ehime	高 松 Takamatsu		
28,498	24,529	61,218	4,398	2,346	4,801	123	12	45	香 川 Kagawa	愛 媛 Ehime	高 知 Kochi			
39,776	35,054	79,875	9,131	5,974	11,409	87	6	71	愛 媛 Ehime	高 知 Kochi	高 知 Kochi			
23,382	20,548	46,063	7,071	5,463	10,410	34	10	38	高 知 Kochi	高 知 Kochi	高 知 Kochi			
114,401	99,959	228,930	25,493	17,273	33,184	284	33	186	計 Total	計 Total	計 Total			
172,095	152,700	372,091	15,714	9,771	23,957	442	45	404	福 岡 Fukuoka	佐 賀 Saga	長 崎 Nagasaki	福 岡 Fukuoka		
26,552	22,997	57,885	10,939	6,483	20,558	28	4	9	佐 賀 Saga	長 崎 Nagasaki	長 崎 Nagasaki			
44,933	39,535	89,052	8,289	5,814	11,789	97	14	50	長 崎 Nagasaki	長 崎 Nagasaki	長 崎 Nagasaki			
243,580	215,232	519,028	34,942	22,068	56,303	567	63	463	計 Total	計 Total	計 Total			
54,668	47,713	109,408	17,287	12,530	31,987	111	8	66	熊 本 Kumamoto	大 分 Oita	宮 崎 Miyazaki	熊 本 Kumamoto		
33,563	29,334	63,335	6,255	3,777	6,498	55	10	39	大 分 Oita	宮 崎 Miyazaki	鹿 児 島 Kagoshima			
36,814	32,442	70,284	9,507	7,243	15,985	65	6	23	宮 崎 Miyazaki	鹿 児 島 Kagoshima	鹿 児 島 Kagoshima			
49,587	42,491	90,376	13,071	8,910	16,675	86	8	40	鹿 児 島 Kagoshima	鹿 児 島 Kagoshima	鹿 児 島 Kagoshima			
174,632	151,980	333,403	46,120	32,460	71,145	317	32	168	計 Total	計 Total	計 Total			
52,285	46,630	82,530	6,088	4,325	5,397	136	26	82	沖 縄 Okinawa	沖 縄 Okinawa	沖 縄 Okinawa	沖 縄 Okinawa		
4,044,939	3,526,085	9,961,448	476,179	283,169	699,175	19,299	1,866	14,383	全 国 計 Grand Total	全 国 計 Grand Total	全 国 計 Grand Total			

(3) 都道府県別の人員、所得金額 (その2) (合計)

Number of income earners and amount of income by prefecture (Part 2 : Total)

所得種類 Income type		配当所得等 Dividend income, etc.			不動産所得 Real estate income			給与所得 Employment income		
		人員 Number of taxpayers	主たるもの Main	所得金額 Amount of income	人員 Number of taxpayers	主たるもの Main	所得金額 Amount of income	人員 Number of taxpayers	主たるもの Main	所得金額 Amount of income
国税局・都道府県 Regional Taxation Bureau / Prefecture										
札幌 Sapporo	北海道 Hokkaido	67,180	7,409	31,734	98,619	44,304	155,855	473,279	411,275	1,695,046
仙台 Sendai	青森 Aomori	13,253	1,499	4,315	26,208	10,406	34,982	111,588	99,259	330,191
	岩手 Iwate	13,156	1,484	4,688	30,718	11,988	41,646	119,278	104,874	350,535
	宮城 Miyagi	20,735	2,553	15,377	55,681	23,878	103,763	221,427	193,884	809,776
	秋田 Akita	7,494	873	3,753	26,433	7,218	24,323	96,007	85,318	277,260
	山形 Yamagata	15,915	1,487	11,006	31,197	10,118	35,484	106,757	92,152	323,847
	福島 Fukushima	17,206	2,134	11,173	46,396	18,175	68,416	162,065	141,580	547,836
	計 Total	87,759	10,030	50,313	216,633	81,783	308,614	817,122	717,067	2,639,445
関東信越 Kanto Shinetsu	茨城 Ibaraki	23,996	3,538	16,709	65,267	27,976	117,088	270,297	236,347	1,008,644
	栃手 Tochigi	18,467	2,593	11,110	47,532	19,507	79,336	175,829	152,788	668,657
	群馬 Gunma	20,079	2,948	18,780	47,256	21,561	79,884	173,064	149,884	649,278
	埼玉 Saitama	89,487	13,506	62,418	178,030	92,167	467,858	750,149	655,906	3,110,723
	新潟 Niigata	30,831	3,964	15,380	60,478	20,303	77,315	204,114	176,129	672,375
	長野 Nagano	34,788	4,160	16,303	56,419	23,167	81,259	204,843	174,877	706,971
	計 Total	217,648	30,709	140,701	454,982	204,681	902,740	1,778,296	1,545,931	6,816,648
東京 Tokyo	千葉 Chiba	77,618	12,189	67,084	141,654	68,395	323,433	644,772	566,165	2,876,894
	東京 Tokyo	271,279	43,043	500,546	548,030	290,638	1,516,206	2,003,313	1,774,622	12,699,041
	神奈川 Kanagawa	146,065	22,745	122,942	260,083	133,485	690,174	1,059,985	931,933	5,345,177
	山梨 Yamanashi	7,220	1,004	9,861	22,271	9,957	37,574	81,101	69,561	295,838
	計 Total	502,182	78,981	700,433	972,038	502,475	2,567,387	3,789,171	3,342,281	21,216,949
金沢 Kanazawa	富山 Toyama	20,264	2,683	9,549	21,310	7,070	29,319	99,127	84,577	351,635
	石川 Ishikawa	18,270	1,936	9,391	26,886	11,175	49,286	109,281	93,639	402,140
	福井 Fukui	12,619	1,440	6,184	21,194	7,446	31,778	73,409	62,014	265,099
	計 Total	51,153	6,059	25,124	69,390	25,691	110,383	281,817	240,230	1,018,874
名古屋 Nagoya	岐阜 Gifu	32,913	4,936	20,563	52,916	22,498	91,059	210,485	179,717	760,563
	静岡 Shizuoka	58,851	8,484	40,149	104,420	48,691	198,146	348,521	297,504	1,320,828
	愛知 Aichi	138,315	24,239	120,354	210,599	104,880	490,153	786,920	680,645	3,577,705
	三重 Mie	25,622	4,196	18,743	37,183	15,891	65,987	173,915	148,697	655,097
	計 Total	255,701	41,855	199,809	405,118	191,960	845,344	1,519,841	1,306,563	6,314,192
大阪 Osaka	滋賀 Shiga	20,397	2,853	11,112	26,750	11,330	51,765	142,120	122,547	551,250
	京都 Kyoto	38,128	6,417	35,673	62,192	31,049	142,604	251,235	216,465	1,095,082
	大阪 Osaka	111,646	19,130	114,556	188,178	98,124	483,256	858,513	754,145	3,899,476
	兵庫 Hyogo	84,476	14,823	89,492	110,071	52,308	234,613	549,512	480,127	2,516,150
	奈良 Nara	22,579	4,257	16,406	28,416	14,258	60,098	124,244	106,268	530,088
	和歌山 Wakayama	10,607	1,783	6,964	19,995	9,286	35,219	76,727	65,287	276,674
	計 Total	287,833	49,263	274,203	435,602	216,355	1,007,556	2,002,351	1,744,839	8,868,721
広島 Hiroshima	鳥取 Tottori	8,275	905	2,701	11,132	4,525	16,349	50,853	43,976	159,205
	島根 Shimane	8,533	969	4,045	14,420	5,428	21,177	65,377	55,768	198,819
	岡山 Okayama	26,733	3,499	14,677	42,246	18,543	73,590	175,438	150,367	651,338
	広島 Hiroshima	37,629	5,460	26,989	76,291	35,097	142,274	270,232	230,460	1,058,424
	山口 Yamaguchi	16,457	2,435	8,720	29,136	12,338	42,172	120,263	101,286	410,983
	計 Total	97,627	13,268	57,131	173,225	75,931	295,563	682,163	581,857	2,478,770
高松 Takamatsu	徳島 Tokushima	11,212	1,755	8,285	14,557	6,183	25,419	60,877	53,245	233,691
	香川 Kagawa	18,106	2,327	8,754	22,367	9,378	36,759	87,895	75,319	324,258
	愛媛 Ehime	17,142	2,327	7,974	28,731	13,299	50,761	103,186	88,380	386,191
	高知 Kochi	5,741	900	3,833	16,301	7,445	28,130	53,062	45,338	182,241
	計 Total	52,201	7,309	28,846	81,956	36,305	141,069	305,020	262,282	1,126,381
福岡 Fukuoka	福岡 Fukuoka	54,997	7,189	37,739	105,128	50,377	228,907	461,132	402,021	1,844,592
	佐賀 Saga	8,382	945	4,030	17,982	6,813	26,223	83,928	73,346	259,003
	長崎 Nagasaki	8,862	1,319	6,231	29,298	13,170	43,853	107,325	92,871	352,528
	計 Total	72,241	9,453	48,000	152,408	70,360	298,984	652,385	568,238	2,456,123
熊本 Kumamoto	熊本 Kumamoto	19,364	2,394	8,735	37,512	16,164	60,949	147,309	128,087	516,752
	大分 Oita	7,737	1,107	6,869	22,599	9,984	35,743	84,372	72,417	301,505
	宮崎 Miyazaki	6,388	893	4,601	20,740	8,637	32,022	82,698	71,640	273,840
	鹿児島 Kagoshima	9,651	1,279	6,423	32,712	13,044	43,970	129,030	111,148	432,493
	計 Total	43,140	5,673	26,629	113,563	47,829	172,683	443,409	383,292	1,524,590
沖縄 Okinawa	沖縄 Okinawa	6,958	969	6,417	61,043	35,006	143,048	110,656	95,774	358,256
全国計 Grand Total		1,741,623	260,978	1,589,340	3,234,577	1,532,680	6,949,226	12,855,510	11,199,629	56,513,995

(注) 1 この表は、「(1) 所得種類別内訳」を都道府県別に示したものである。

2 「配当所得等」には、特定公社債等に係る利子所得も含まれている。

Note : 1 This table shows "(1) Breakdown by income type" by prefecture.

2 Dividend income, etc. includes interest income from public and corporate bonds.

総合譲渡所得 Comprehensive capital gains			一時所得 Occasional income			雑所得 Miscellaneous income			所得種類 Income type	
人員 Number of taxpayers	主たるもの Main	所得金額 Amount of income	人員 Number of taxpayers	主たるもの Main	所得金額 Amount of income	人員 Number of taxpayers	主たるもの Main	所得金額 Amount of income	国税局・都道府県 Regional Taxation Bureau /Prefecture	
									人 Person	人 Person
5,368	1,161	7,153	8,121	2,385	9,929	320,442	194,838	292,970	北海道 Hokkaido	札幌 Sapporo
581	140	667	2,186	661	2,130	77,210	47,503	62,703	青森 Aomori	仙台 Sendai
699	177	777	2,225	617	2,156	97,216	58,204	76,773	青岩手 Iwate	
1,192	308	1,594	4,047	1,069	4,141	160,283	97,657	155,683	宮城 Miyagi	
432	108	469	1,835	461	1,501	75,219	45,483	58,971	秋田 Akita	
605	154	1,655	2,148	549	1,909	89,165	52,488	68,930	山形 Yamagata	
849	231	1,096	3,368	936	3,575	133,488	78,934	112,764	福島 Fukushima	
4,358	1,118	6,258	15,809	4,293	15,413	632,581	380,269	535,824	計 Total	
1,463	379	2,634	5,253	1,325	5,926	212,032	140,132	228,722	茨城 Ibaraki	関東信越 Kanto Shinetsu
1,037	312	1,373	3,709	1,018	4,199	134,446	84,185	132,261	栃木 Tochigi	
969	295	1,423	2,994	801	3,177	132,164	79,190	124,471	群馬 Gunma	
3,310	941	5,419	13,898	3,699	15,752	511,974	327,786	573,184	埼玉 Saitama	
1,088	282	1,504	4,323	1,162	3,813	169,962	103,625	143,626	新潟 Niigata	
1,148	345	1,841	3,592	939	3,572	185,851	114,405	171,639	長野 Nagano	
9,015	2,554	14,195	33,769	8,944	36,438	1,346,429	849,323	1,373,903	計 Total	
3,162	920	6,010	12,959	3,403	14,195	449,063	294,437	546,872	千葉 Chiba	東京 Tokyo
9,564	2,872	28,634	33,783	7,961	49,352	1,048,492	568,054	1,270,570	東京 Tokyo	
5,241	1,472	9,305	19,472	4,956	22,652	699,912	446,367	898,798	神奈川 Kanagawa	
480	118	674	1,813	417	1,910	65,499	38,506	61,285	山梨 Yamanashi	
18,447	5,382	44,624	68,027	16,737	88,109	2,262,966	1,347,364	2,777,526	計 Total	
598	174	1,083	2,246	510	2,015	90,995	56,714	86,852	富山 Toyama	金沢 Kanazawa
678	178	922	2,428	619	2,440	90,282	52,778	83,240	石川 Ishikawa	
481	137	700	1,592	360	1,816	63,326	36,999	58,525	福井 Fukui	
1,757	489	2,706	6,266	1,489	6,272	244,603	146,491	228,617	計 Total	
1,601	402	1,982	4,752	1,108	4,488	160,747	93,685	153,884	岐阜 Gifu	名古屋 Nagoya
2,365	593	3,476	8,915	2,398	8,468	281,070	165,635	296,250	静岡 Shizuoka	
5,997	1,401	10,005	17,006	4,004	20,083	540,854	321,418	578,752	愛知 Aichi	
1,138	319	1,649	3,600	928	3,482	143,749	93,633	153,376	三重 Mie	
11,101	2,715	17,112	34,273	8,438	36,521	1,126,420	674,371	1,182,262	計 Total	
791	188	1,115	2,889	737	2,780	112,475	74,195	123,442	滋賀 Shiga	大阪 Osaka
1,575	470	3,148	5,124	1,530	6,355	185,624	115,331	194,485	京都 Kyoto	
4,481	1,269	9,022	16,555	4,529	22,049	536,740	336,138	596,331	大阪 Osaka	
3,028	936	6,445	11,566	3,206	14,245	405,446	265,223	469,477	兵庫 Hyogo	
779	263	1,665	2,933	815	3,810	107,354	72,587	132,976	奈良 Nara	
547	142	755	1,880	559	1,925	68,280	43,275	66,106	和歌山 Wakayama	
11,201	3,268	22,149	40,947	11,376	51,164	1,415,919	906,749	1,582,818	計 Total	
262	78	426	1,115	297	939	49,336	30,407	43,512	鳥取 Tottori	広島 Hiroshima
366	69	288	1,392	337	1,238	64,347	38,095	54,768	島根 Shimane	
920	283	1,446	3,836	936	3,906	156,941	97,307	149,307	岡山 Okayama	
1,534	374	2,135	6,203	1,537	6,367	235,860	145,638	234,291	広島 Hiroshima	
665	183	880	2,782	710	2,455	124,204	80,961	127,279	山口 Yamaguchi	
3,747	987	5,175	15,328	3,817	14,904	630,688	392,408	609,157	計 Total	
277	114	561	1,427	394	1,898	53,640	34,338	51,117	徳島 Tokushima	高松 Takamatsu
486	162	695	1,882	477	1,832	81,122	50,659	80,729	香川 Kagawa	
513	159	886	2,186	661	2,380	95,050	59,376	88,045	Ehime	
316	94	545	1,334	413	1,606	51,949	32,338	47,754	高知 Kochi	
1,592	529	2,687	6,829	1,945	7,715	281,761	176,711	267,646	計 Total	
2,770	735	3,783	9,868	2,612	12,556	346,079	215,841	342,263	福岡 Fukuoka	福岡 Fukuoka
639	170	694	1,675	411	1,597	69,963	40,131	57,507	佐賀 Saga	
779	236	756	2,754	866	2,625	94,204	58,320	83,173	長崎 Nagasaki	
4,188	1,141	5,234	14,297	3,889	16,778	510,246	314,292	482,943	計 Total	
986	262	1,118	3,195	912	3,852	116,975	70,024	102,179	熊本 Kumamoto	熊本 Kumamoto
493	132	590	1,857	548	2,041	73,879	46,549	70,006	大分 Oita	
1,588	625	1,323	2,005	621	2,069	69,341	41,990	56,961	宮崎 Miyazaki	
941	271	1,029	2,786	776	3,227	106,931	65,442	92,028	鹿児島 Kagoshima	
4,008	1,290	4,060	9,843	2,857	11,189	367,126	224,005	321,174	計 Total	
494	188	637	1,592	543	2,786	66,142	36,982	53,902	沖縄 Okinawa	沖縄 Okinawa
75,276	20,822	131,990	255,101	66,713	297,220	9,205,323	5,643,803	9,708,741	全国計 Grand Total	

(3) 都道府県別の人員、所得金額 (その3) (合計)

Number of income earners and amount of income by prefecture (Part 3:Total)

所得種類 Income type		分離短期譲渡所得 Short-term separate capital gains			分離長期譲渡所得 Long-term separate capital gains			株式等の譲渡所得 Capital gains of stocks, etc.		
		人員 Number of taxpayers	主たるもの Main	所得金額 Amount of income	人員 Number of taxpayers	主たるもの Main	所得金額 Amount of income	人員 Number of taxpayers	主たるもの Main	所得金額 Amount of income
国税局・都道府県 Regional Taxation Bureau / Prefecture										
札幌 Sapporo	北海道 Hokkaido	708	218	3,054	11,580	8,346	128,881	10,449	2,458	61,792
仙台 Sendai	青森 Aomori	124	39	327	2,578	1,772	13,436	1,619	335	4,308
	岩手 Iwate	106	39	378	2,474	1,762	17,889	1,917	425	8,594
	宮城 Miyagi	220	66	857	5,542	4,053	65,858	5,354	1,179	33,523
	秋田 Akita	59	23	176	1,578	1,008	7,736	1,426	298	5,053
	山形 Yamagata	88	30	338	1,999	1,327	13,072	2,062	425	6,307
	福島 Fukushima	169	58	495	3,903	2,825	31,359	3,472	778	17,688
	計 Total	766	255	2,571	18,074	12,747	149,350	15,850	3,440	75,473
関東信越 Kanto Shinetsu	茨城 Ibaraki	317	104	1,261	7,899	5,691	75,016	8,337	1,823	33,517
	栃木 Tochigi	184	63	612	4,854	3,619	49,777	5,426	1,271	30,242
	群馬 Gunma	175	55	499	5,244	4,010	44,817	5,345	1,176	33,780
	埼玉 Saitama	892	274	3,881	19,891	15,671	403,466	29,568	6,398	161,216
	新潟 Niigata	166	39	388	4,561	3,130	31,600	5,380	1,267	24,123
	長野 Nagano	210	79	838	5,568	4,091	48,692	5,940	1,418	47,503
	計 Total	1,944	614	7,479	48,017	36,212	653,367	59,996	13,353	330,381
東京 Tokyo	千葉 Chiba	949	305	5,898	17,475	13,149	307,727	28,263	6,096	121,018
	東京 Tokyo	3,582	1,081	30,107	48,103	36,418	1,476,489	107,186	22,602	1,796,970
	神奈川 Kanagawa	1,439	418	7,064	26,368	20,295	551,620	51,655	10,844	301,436
	山梨 Yamanashi	107	34	405	2,569	1,931	22,242	2,259	565	12,882
	計 Total	6,077	1,838	43,474	94,515	71,793	2,358,078	189,363	40,107	2,232,306
金沢 Kanazawa	富山 Toyama	78	23	186	2,158	1,566	15,460	3,900	946	14,658
	石川 Ishikawa	97	29	280	2,890	2,185	30,287	4,167	979	22,289
	福井 Fukui	41	11	102	1,725	1,236	14,466	2,762	552	17,025
	計 Total	216	63	568	6,773	4,987	60,213	10,829	2,477	53,972
名古屋 Nagoya	岐阜 Gifu	178	67	855	5,498	4,162	51,810	7,020	1,519	34,988
	静岡 Shizuoka	292	86	976	9,714	7,504	112,531	12,696	3,057	69,294
	愛知 Aichi	692	189	2,783	21,390	16,985	372,114	36,614	8,228	243,422
	三重 Mie	126	38	360	4,691	3,282	38,516	6,666	1,377	35,068
	計 Total	1,288	380	4,973	41,293	31,933	574,971	62,996	14,181	382,772
大阪 Osaka	滋賀 Shiga	136	35	410	3,547	2,607	41,461	5,353	1,161	17,136
	京都 Kyoto	323	111	1,264	6,288	4,820	119,903	10,645	2,387	75,546
	大阪 Osaka	1,126	368	4,928	17,719	13,368	318,571	37,407	8,736	320,781
	兵庫 Hyogo	703	196	2,088	12,751	9,376	169,514	25,340	6,027	212,031
	奈良 Nara	144	41	680	3,061	2,340	39,326	6,506	1,592	25,828
	和歌山 Wakayama	82	30	724	1,937	1,397	14,531	2,702	632	8,765
	計 Total	2,514	781	10,094	45,303	33,908	703,306	87,953	20,535	660,088
広島 Hiroshima	鳥取 Tottori	38	11	81	1,088	770	7,627	1,661	399	4,932
	島根 Shimane	48	13	68	1,360	932	8,078	1,637	305	3,862
	岡山 Okayama	187	61	696	4,969	3,653	46,769	6,059	1,325	27,946
	広島 Hiroshima	258	93	990	6,874	5,025	82,210	9,329	1,913	65,030
	山口 Yamaguchi	96	32	345	3,136	2,255	19,235	3,594	798	14,549
	計 Total	627	210	2,181	17,427	12,635	163,920	22,280	4,740	116,320
高松 Takamatsu	徳島 Tokushima	59	19	280	1,643	1,136	13,193	2,334	563	7,114
	香川 Kagawa	81	21	251	2,417	1,830	18,970	3,439	834	15,749
	愛媛 Ehime	97	34	326	3,056	2,352	26,993	3,530	841	21,417
	高知 Kochi	67	32	168	1,463	1,061	11,449	1,393	363	13,809
	計 Total	304	106	1,025	8,579	6,379	70,605	10,696	2,601	58,089
福岡 Fukuoka	福岡 Fukuoka	648	226	3,133	13,256	9,926	180,579	14,086	3,364	105,085
	佐賀 Saga	73	24	240	1,904	1,343	15,332	1,528	360	9,280
	長崎 Nagasaki	113	40	348	2,535	1,797	18,079	2,286	543	10,884
	計 Total	834	290	3,721	17,695	13,066	213,989	17,900	4,267	125,250
熊本 Kumamoto	熊本 Kumamoto	171	53	482	4,697	3,541	45,012	3,302	782	24,818
	大分 Oita	108	33	610	2,714	1,949	22,947	2,032	485	17,805
	宮崎 Miyazaki	143	47	433	3,212	2,215	21,187	1,529	360	10,591
	鹿児島 Kagoshima	172	65	649	4,321	3,064	30,783	2,381	566	8,606
	計 Total	594	198	2,175	14,944	10,769	119,930	9,244	2,193	61,819
沖縄 Okinawa	沖縄 Okinawa	280	122	1,332	4,507	3,769	84,833	2,281	506	15,458
全国計 Grand Total		16,152	5,075	82,647	328,707	246,544	5,281,444	499,837	110,858	4,173,720

(注) この表は、「(1) 所得種類別内訳」を都道府県別に示したものである。

Note : This table shows "(1) Breakdown by income type" by prefecture.

山林所得 Timber income			退職所得 Retirement income			(別掲) 損失額のある者 (Separate tabulation) Taxpayers with losses		所得種類 Income type	
人 員 Number of taxpayers	主たるもの	所得金額	人 員 Number of taxpayers	主たるもの	所得金額	人 員 Number of taxpayers	損失額 Amount of losses	国税局・都道府県 Regional Taxation Bureau / Prefecture	
	Person	Person		Million yen	Person				
721	280	1,395	2,216	1,024	12,426	51,823	73,940	北海道 Hokkaido	札幌 Sapporo
231	85	272	483	244	1,770	19,369	19,031	青森 Aomori	仙台 Sendai
282	110	398	512	234	2,630	33,085	26,027	岩手 Iwate	
106	40	116	949	413	5,948	38,545	40,904	宮城 Miyagi	
256	99	365	396	212	2,016	21,208	16,425	秋田 Akita	
37	9	22	384	205	1,437	20,787	17,943	山形 Yamagata	
120	38	119	743	378	4,989	38,918	37,573	福島 Fukushima	
1,032	381	1,293	3,467	1,686	18,791	171,912	157,903	計 Total	
90	36	212	979	402	5,152	47,306	51,471	茨城 Ibaraki	
251	99	360	865	430	4,351	31,991	34,629	栃木 Tochigi	
24	4	12	638	289	4,221	26,814	30,410	群馬 Gunma	
32	9	31	2,874	1,130	16,017	84,110	119,333	埼玉 Saitama	
16	5	14	850	404	4,839	35,258	33,463	新潟 Niigata	
59	21	94	804	346	4,758	51,265	46,440	長野 Nagano	
472	174	723	7,010	3,001	39,339	276,744	315,746	計 Total	
39	5	33	2,900	1,107	14,992	79,384	108,647	千葉 Chiba	東京 Tokyo
184	51	325	10,319	3,473	84,537	248,485	467,587	東京 Tokyo	
57	15	84	5,255	1,921	33,191	112,539	172,380	神奈川 Kanagawa	
17	5	13	320	141	1,232	15,147	15,259	山梨 Yamanashi	
297	76	454	18,794	6,642	133,952	455,555	763,873	計 Total	
8	1	6	437	183	3,064	19,833	17,996	富山 Toyama	
28	4	15	499	207	3,781	17,026	19,017	石川 Ishikawa	
23	8	20	352	145	2,381	16,004	14,341	福井 Fukui	
59	13	41	1,288	535	9,225	52,863	51,354	計 Total	
172	49	181	660	279	5,071	33,881	34,534	岐阜 Gifu	名古屋 Nagoya
166	59	282	1,437	655	7,886	52,774	67,288	静岡 Shizuoka	
110	32	112	2,888	1,212	20,047	95,300	137,608	愛知 Aichi	
65	20	132	686	339	3,657	28,147	31,810	三重 Mie	
513	160	707	5,671	2,485	36,662	210,102	271,240	計 Total	
11	7	11	658	266	3,164	24,119	27,006	滋賀 Shiga	大阪 Osaka
37	11	41	1,107	498	6,723	43,674	62,092	京都 Kyoto	
48	13	87	3,076	1,311	22,117	115,755	183,527	大阪 Osaka	
57	16	146	2,376	997	18,153	82,356	118,759	兵庫 Hyogo	
49	22	221	607	245	3,518	21,374	27,864	奈良 Nara	
61	24	116	416	188	2,530	16,696	18,967	和歌山 Wakayama	
263	93	622	8,240	3,505	56,205	303,974	438,215	計 Total	
63	17	60	202	95	961	13,917	10,504	鳥取 Tottori	
46	8	36	355	161	1,465	16,970	11,672	島根 Shimane	
163	59	163	784	381	5,416	37,594	35,012	岡山 Okayama	
90	31	129	1,251	587	8,925	44,396	46,452	広島 Hiroshima	
47	14	55	540	255	2,674	23,314	19,592	山口 Yamaguchi	
409	129	443	3,132	1,479	19,442	136,191	123,231	計 Total	
68	23	79	354	203	1,480	13,164	14,380	徳島 Tokushima	高松 Takamatsu
12	4	39	426	223	2,680	16,568	16,445	香川 Kagawa	
243	103	296	656	300	3,653	20,384	21,173	香愛媛 Ehime	
109	43	135	313	146	1,077	11,740	13,332	高知 Kochi	
432	173	549	1,749	872	8,890	61,856	65,332	計 Total	
196	61	251	1,904	847	10,678	76,296	97,277	福岡 Fukuoka	福岡 Fukuoka
17	4	30	291	147	1,656	15,684	15,669	佐賀 Saga	
25	6	22	463	232	2,442	20,317	20,224	長崎 Nagasaki	
238	71	303	2,658	1,226	14,777	112,297	133,170	計 Total	
324	124	435	723	385	4,043	29,303	32,806	熊本 Kumamoto	熊本 Kumamoto
376	146	430	467	237	2,056	19,366	16,674	大分 Oita	
537	212	640	462	211	2,355	18,734	19,758	宮崎 Miyazaki	
206	66	208	630	258	2,739	25,845	25,825	鹿児島 Kagoshima	
1,443	548	1,712	2,282	1,091	11,193	93,248	95,064	計 Total	
1	0	2	556	307	2,665	25,554	35,243	沖縄 Okinawa	沖縄 Okinawa
5,880	2,098	8,243	57,063	23,853	363,565	1,952,119	2,524,311	全国計 Grand Total	

(3) 都道府県別の人員、所得金額(その4) (申告納税額のある者)

Number of income earners and amount of income by prefecture (Part 4 : Taxpayers who have income tax self-assessment)

国税局・都道府県 Regional Taxation Bureau / Prefecture		所得種類 Income type	合 計 Total				事 業 所 得 Operating income		
			人 員 Number of taxpayers	主たるもの Main	所得金額 Amount of income	申告納税額 Amount of self-assessment income tax	人 員 Number of taxpayers	主たるもの Main	所得金額 Amount of income
札幌 Sapporo	北海道 Hokkaido		425,011	236,278	1,441,772	109,273	79,143	70,591	399,417
仙台 Sendai	青森 Aomori		99,972	56,676	273,188	16,983	23,633	19,531	84,769
	岩手 Iwate		106,559	57,373	274,560	16,255	19,972	14,363	61,167
	宮城 Miyagi		194,695	106,138	643,301	46,675	33,815	25,604	119,176
	秋田 Akita		77,932	41,805	191,160	10,497	15,651	11,851	48,984
	山形 Yamagata		101,318	53,111	260,140	15,408	21,160	16,372	66,052
	福島 Fukushima		158,259	85,565	451,504	27,287	29,097	22,666	93,152
	計 Total		738,735	400,668	2,093,854	133,105	143,328	110,387	473,301
関東信越 Kanto Shinetsu	茨城 Ibaraki		243,342	138,842	789,928	53,883	48,260	39,323	174,496
	栃木 Tochigi		166,521	92,817	545,564	36,625	31,634	25,690	110,920
	群馬 Gunma		173,102	96,288	555,803	35,953	31,896	26,500	110,356
	埼玉 Saitama		658,785	379,959	2,570,763	207,404	110,287	95,649	405,805
	新潟 Niigata		197,903	103,947	528,585	30,329	35,877	27,667	108,846
	長野 Nagano		208,150	112,255	608,630	38,001	38,115	30,405	125,855
	計 Total		1,647,803	924,108	5,599,272	402,197	296,069	245,234	1,036,279
東京 Tokyo	千葉 Chiba		534,961	307,044	2,095,952	160,503	86,486	73,416	324,108
	東京 Tokyo		1,735,641	967,249	11,260,621	1,086,088	230,775	194,245	1,198,562
	神奈川 Kanagawa		894,701	506,410	3,957,304	327,555	127,090	109,837	516,232
	山梨 Yamanashi		91,392	51,283	289,655	20,063	20,082	16,303	70,885
	計 Total		3,256,695	1,831,986	17,603,532	1,594,209	464,433	393,801	2,109,787
金沢 Kanazawa	富山 Toyama		95,925	50,941	277,415	16,705	17,787	13,342	62,910
	石川 Ishikawa		113,102	60,906	355,715	23,719	20,565	17,250	74,561
	福井 Fukui		79,751	41,534	230,663	13,728	14,573	11,420	46,616
	計 Total		288,778	153,381	863,793	54,153	52,925	42,012	184,087
名古屋 Nagoya	岐阜 Gifu		208,050	112,433	643,088	42,086	35,255	29,481	137,254
	静岡 Shizuoka		377,461	205,520	1,220,428	84,405	63,772	54,047	239,698
	愛知 Aichi		751,964	411,019	3,056,389	244,596	113,768	98,098	521,851
	三重 Mie		156,895	87,693	517,155	35,617	28,554	24,306	117,173
	計 Total		1,494,370	816,665	5,437,060	406,705	241,349	205,932	1,015,975
大阪 Osaka	滋賀 Shiga		116,481	64,026	382,373	26,051	20,129	15,931	77,654
	京都 Kyoto		223,299	125,100	911,149	71,128	35,543	30,693	138,133
	大阪 Osaka		695,813	403,797	3,025,963	245,359	128,598	113,549	501,864
	兵庫 Hyogo		436,994	246,120	1,847,054	144,831	72,784	62,123	299,086
	奈良 Nara		105,217	58,292	389,891	27,519	15,476	13,151	61,931
	和歌山 Wakayama		81,253	46,468	250,251	16,458	20,297	16,953	71,979
	計 Total		1,659,057	943,803	6,806,680	531,346	292,827	252,400	1,150,647
広島 Hiroshima	鳥取 Tottori		47,894	25,886	125,719	7,109	8,455	6,960	27,948
	島根 Shimane		65,500	34,653	161,785	8,628	11,250	8,673	36,381
	岡山 Okayama		170,877	92,342	524,577	32,032	27,017	22,101	89,019
	広島 Hiroshima		278,948	151,571	915,231	61,361	39,669	32,887	145,032
	山口 Yamaguchi		126,403	70,102	344,726	20,533	21,268	17,798	73,286
	計 Total		689,622	374,554	2,072,038	129,663	107,659	88,419	371,666
高松 Takamatsu	徳島 Tokushima		57,597	31,672	175,617	10,256	11,142	9,180	33,794
	香川 Kagawa		89,403	47,923	264,728	15,584	14,413	11,728	46,631
	愛媛 Ehime		110,154	60,684	341,963	20,888	20,345	16,797	65,319
	高知 Kochi		60,880	34,876	190,210	11,713	12,969	11,013	42,066
	計 Total		318,034	175,155	972,518	58,442	58,869	48,718	187,810
福岡 Fukuoka	福岡 Fukuoka		410,780	233,378	1,538,906	113,951	75,810	65,261	276,931
	佐賀 Saga		78,788	42,967	218,039	13,035	17,564	13,685	59,841
	長崎 Nagasaki		110,491	63,354	305,733	17,220	22,577	19,087	73,438
	計 Total		600,059	339,699	2,062,678	144,206	115,951	98,033	410,209
熊本 Kumamoto	熊本 Kumamoto		143,175	79,841	450,706	28,906	29,656	24,758	99,200
	大分 Oita		85,358	47,862	264,667	16,288	15,913	12,988	48,939
	宮崎 Miyazaki		86,022	49,194	257,755	15,963	19,250	16,200	62,598
	鹿児島 Kagoshima		130,464	73,213	367,595	20,299	26,571	21,292	75,888
	計 Total		445,019	250,110	1,340,722	81,456	91,390	75,238	286,625
沖縄 Okinawa	沖縄 Okinawa		145,738	86,149	485,733	39,173	21,959	17,699	61,437
全国計 Grand Total			11,708,921	6,532,556	46,779,652	3,683,928	1,965,902	1,648,464	7,687,239

(注) この表は、「(1) 所得種類別内訳」を都道府県別に示したものである。

Note : This table shows "(1) Breakdown by income type" by prefecture.

営業等所得 Business income						利子所得 Interest income			所得種類 Income type	
人員 Number of taxpayers	所得金額		人員 Number of taxpayers	所得金額		人員 Number of taxpayers	所得金額		国税局・都道府県 Regional Taxation Bureau /Prefecture	
	主たるもの Main	百万円 Amount of income		主たるもの Main	百万円 Amount of income		主たるもの Main	百万円 Amount of income		
人 Person	人 Person	百万円 Million yen	人 Person	人 Person	百万円 Million yen	人 Person	人 Person	百万円 Million yen		
62,893	55,681	287,455	16,250	14,910	111,962	269	18	178	北海道 Hokkaido	札幌 Sapporo
14,334	12,479	60,913	9,299	7,052	23,856	20	-	1	青森 Aomori	仙台 Sendai
14,609	12,205	54,379	5,363	2,158	6,788	27	2	27	岩手 Iwate	
26,387	22,780	108,050	7,428	2,824	11,127	82	13	117	宮城 Miyagi	
10,803	9,517	40,959	4,848	2,334	8,025	11	1	4	秋田 Akita	
13,114	11,597	49,630	8,046	4,775	16,422	57	2	35	山形 Yamagata	
21,256	18,521	78,331	7,841	4,145	14,820	68	7	57	福島 Fukushima	
100,503	87,099	392,262	42,825	23,288	81,039	265	25	241	計 Total	
39,026	33,513	146,110	9,234	5,810	28,386	117	12	97	茨城 Ibaraki	関東信越 Kanto Shinetsu
25,110	21,534	93,161	6,524	4,156	17,760	77	2	57	栃木 Tochigi	
26,949	23,153	97,555	4,947	3,347	12,801	97	7	218	群馬 Gunma	
105,386	93,322	397,178	4,901	2,327	8,626	427	30	471	埼玉 Saitama	
26,218	23,082	93,067	9,659	4,585	15,779	90	2	29	新潟 Niigata	
29,163	24,987	104,272	8,952	5,418	21,583	152	11	99	長野 Nagano	
251,852	219,591	931,343	44,217	25,643	104,936	960	64	972	計 Total	
78,350	68,523	304,949	8,136	4,893	19,159	445	31	418	千葉 Chiba	東京 Tokyo
228,509	193,846	1,196,511	2,266	399	2,051	4,022	180	4,373	東京 Tokyo	
123,847	108,666	510,671	3,243	1,171	5,561	993	67	727	神奈川 Kanagawa	
13,884	11,949	54,009	6,198	4,354	16,876	46	1	26	山梨 Yamanashi	
444,590	382,984	2,066,139	19,843	10,817	43,647	5,506	279	5,545	計 Total	
13,935	12,458	59,721	3,852	884	3,188	47	2	46	富山 Toyama	金沢 Kanazawa
18,387	16,349	70,991	2,178	901	3,571	95	4	66	石川 Ishikawa	
12,226	10,812	44,305	2,347	608	2,311	39	2	41	福井 Fukui	
44,548	39,619	175,017	8,377	2,393	9,070	181	8	153	計 Total	
32,097	28,166	131,795	3,158	1,315	5,458	98	9	85	岐阜 Gifu	名古屋 Nagoya
58,075	50,719	227,399	5,697	3,328	12,299	203	16	127	静岡 Shizuoka	
106,575	93,896	501,560	7,193	4,202	20,290	611	32	696	愛知 Aichi	
26,697	23,381	113,095	1,857	925	4,078	84	5	37	三重 Mie	
223,444	196,162	973,850	17,905	9,770	42,125	996	62	945	計 Total	
18,241	15,240	74,976	1,888	691	2,678	83	5	62	滋賀 Shiga	大阪 Osaka
34,219	30,117	136,066	1,324	576	2,067	296	18	390	京都 Kyoto	
127,204	113,027	500,044	1,394	522	1,821	670	39	764	大阪 Osaka	
68,417	59,990	291,435	4,367	2,133	7,651	544	45	984	兵庫 Hyogo	
14,614	12,618	59,764	862	533	2,167	91	2	132	奈良 Nara	
14,963	13,097	57,516	5,334	3,856	14,462	31	3	35	和歌山 Wakayama	
277,658	244,089	1,119,801	15,169	8,311	30,846	1,715	112	2,368	計 Total	
6,570	5,728	23,629	1,885	1,232	4,319	22	2	12	鳥取 Tottori	広島 Hiroshima
9,138	7,910	34,004	2,112	763	2,376	30	-	18	島根 Shimane	
23,824	20,505	83,453	3,193	1,596	5,567	97	7	82	岡山 Okayama	
37,099	31,928	141,993	2,570	959	3,039	169	13	205	広島 Hiroshima	
19,374	17,017	70,887	1,894	781	2,399	75	4	69	山口 Yamaguchi	
96,005	83,088	353,966	11,654	5,331	17,700	393	26	387	計 Total	
9,021	7,685	28,554	2,121	1,495	5,240	22	2	19	徳島 Tokushima	
12,387	10,583	42,825	2,026	1,145	3,806	60	1	24	香川 Kagawa	
16,039	13,970	56,440	4,306	2,827	8,879	52	3	62	愛媛 Ehime	
9,932	8,667	33,830	3,037	2,346	8,236	18	7	36	高知 Kochi	
47,379	40,905	161,649	11,490	7,813	26,160	152	13	142	計 Total	
68,321	60,426	257,317	7,489	4,835	19,614	247	14	309	福岡 Fukuoka	福岡 Fukuoka
11,503	9,903	42,023	6,061	3,782	17,818	14	3	6	佐賀 Saga	
19,187	16,790	64,251	3,390	2,297	9,186	56	4	16	長崎 Nagasaki	
99,011	87,119	363,592	16,940	10,914	46,618	317	21	332	計 Total	
21,657	18,771	73,589	7,999	5,987	25,611	52	4	57	熊本 Kumamoto	熊本 Kumamoto
13,419	11,545	43,890	2,494	1,443	5,050	29	2	34	大分 Oita	
15,107	13,043	49,587	4,143	3,157	13,010	42	2	18	宮崎 Miyazaki	
20,744	17,417	62,824	5,827	3,875	13,064	45	4	33	鹿児島 Kagoshima	
70,927	60,776	229,890	20,463	14,462	56,735	168	12	142	計 Total	
19,101	15,953	57,393	2,858	1,746	4,044	81	10	61	沖縄 Okinawa	沖縄 Okinawa
1,737,911	1,513,066	7,112,356	227,991	135,398	574,883	11,003	650	11,464	全国計 Grand Total	

(3) 都道府県別の人員、所得金額 (その5) (申告納税額のある者)

Number of income earners and amount of income by prefecture (Part 5 : Taxpayers who have income tax self-assessment)

国税局・都道府県 Regional Taxation Bureau / Prefecture		所得種類 Income type	配当所得等 Dividend income, etc.			不動産所得 Real estate income			給与所得 Employment income		
			人員 Number of taxpayers	所得金額 Amount of income		人員 Number of taxpayers	所得金額 Amount of income		人員 Number of taxpayers	所得金額 Amount of income	
				主たるもの Main	百万円 Million yen		主たるもの Main	百万円 Million yen		主たるもの Main	百万円 Million yen
Person	Person	Person	Person	Person	Person	Person	Person	Person	Person	Person	
札幌 Sapporo	北海道 Hokkaido	23,122	255	17,242	63,415	25,917	135,378	137,603	101,764	582,766	
仙台 Sendai	青森 Aomori	4,073	32	2,083	15,788	6,174	30,089	29,664	22,745	115,865	
	岩手 Iwate	2,944	39	1,899	18,286	7,653	36,061	32,683	25,291	120,250	
	宮城 Miyagi	5,153	97	7,308	35,843	16,362	93,318	60,317	44,998	268,308	
	秋田 Akita	1,948	45	1,599	12,817	4,167	20,562	24,302	19,163	88,256	
	山形 Yamagata	4,502	42	7,964	16,628	6,139	30,434	29,580	22,370	111,617	
	福島 Fukushima	4,373	111	5,913	29,024	11,927	59,561	47,290	36,302	202,177	
	計 Total	22,993	366	26,767	128,386	52,422	270,024	223,836	170,869	906,473	
関東信越 Kanto Shinetsu	茨城 Ibaraki	4,839	124	7,088	43,453	19,490	104,819	73,495	54,890	323,449	
	栃木 Tochigi	4,363	79	4,049	30,637	13,156	70,489	50,552	37,915	234,632	
	群馬 Gunma	4,922	100	11,873	32,520	14,820	70,893	51,510	38,383	237,733	
	埼玉 Saitama	20,734	454	28,353	127,129	67,335	432,033	203,571	147,064	939,587	
	新潟 Niigata	7,775	136	6,283	34,927	12,873	67,214	59,165	44,977	236,959	
	長野 Nagano	8,721	118	7,068	35,752	15,396	69,867	59,345	44,207	247,647	
	計 Total	51,354	1,011	64,716	304,418	143,070	815,315	497,638	367,436	2,220,006	
東京 Tokyo	千葉 Chiba	15,401	479	31,377	96,724	47,645	294,714	168,722	123,772	841,417	
	東京 Tokyo	73,284	2,676	335,721	380,087	204,577	1,383,262	561,912	418,331	4,488,066	
	神奈川 Kanagawa	32,797	847	55,338	181,648	95,514	636,201	281,481	205,908	1,594,941	
	山梨 Yamanashi	1,977	24	6,966	15,497	6,690	33,170	26,197	19,397	118,677	
	計 Total	123,459	4,026	429,403	673,956	354,426	2,347,347	1,038,312	767,408	7,043,100	
金沢 Kanazawa	富山 Toyama	3,831	66	3,241	13,031	4,741	25,606	29,749	22,583	125,264	
	石川 Ishikawa	5,078	68	4,431	18,320	7,821	44,049	33,546	24,952	148,311	
	福井 Fukui	3,190	44	1,963	13,790	5,065	27,953	23,278	17,240	101,157	
	計 Total	12,099	178	9,635	45,141	17,627	97,608	86,573	64,775	374,732	
名古屋 Nagoya	岐阜 Gifu	7,516	120	9,473	35,977	15,513	80,530	63,813	46,785	267,476	
	静岡 Shizuoka	15,920	273	20,311	71,840	33,736	176,871	108,227	79,029	472,567	
	愛知 Aichi	33,037	754	55,067	149,664	76,469	446,033	225,794	162,219	1,189,594	
	三重 Mie	5,051	107	8,919	24,805	10,752	57,889	48,880	35,856	213,968	
	計 Total	61,524	1,254	93,770	282,286	136,470	761,323	446,714	323,889	2,143,604	
大阪 Osaka	滋賀 Shiga	3,942	70	3,773	17,909	7,992	45,821	36,860	26,641	160,362	
	京都 Kyoto	8,112	210	15,604	41,371	20,908	126,516	70,409	51,067	364,911	
	大阪 Osaka	22,986	634	48,026	127,707	67,299	437,101	220,716	160,482	1,193,854	
	兵庫 Hyogo	16,599	475	46,533	72,014	34,624	207,385	138,373	101,700	764,279	
	奈良 Nara	3,862	115	5,854	18,508	9,431	52,505	32,812	23,396	166,909	
	和歌山 Wakayama	2,240	43	2,752	12,906	5,757	30,203	22,498	16,476	99,867	
	計 Total	57,741	1,547	122,544	290,415	146,011	899,532	521,668	379,762	2,750,181	
広島 Hiroshima	鳥取 Tottori	1,949	12	751	6,934	2,881	14,122	14,581	11,221	56,334	
	島根 Shimane	2,059	24	1,680	9,237	3,678	18,695	20,242	15,513	74,072	
	岡山 Okayama	5,809	106	6,527	28,527	12,776	64,878	52,766	39,119	234,624	
	広島 Hiroshima	8,897	173	13,128	51,651	24,077	127,628	86,933	64,238	392,363	
	山口 Yamaguchi	3,408	64	3,217	18,442	7,779	36,497	39,287	29,151	152,760	
	計 Total	22,122	379	25,303	114,791	51,191	261,819	213,809	159,242	910,153	
高松 Takamatsu	徳島 Tokushima	2,134	45	2,578	9,715	4,135	22,077	17,296	13,245	81,948	
	香川 Kagawa	3,707	55	3,703	15,290	6,487	32,452	27,309	20,734	119,169	
	愛媛 Ehime	4,347	57	3,094	19,494	8,793	44,584	32,316	24,546	150,628	
	高知 Kochi	1,402	40	1,775	10,773	4,853	24,796	17,610	13,418	77,378	
	計 Total	11,590	197	11,150	55,272	24,268	123,909	94,531	71,943	429,122	
福岡 Fukuoka	福岡 Fukuoka	14,360	267	17,880	69,834	33,686	205,472	126,760	94,653	634,895	
	佐賀 Saga	2,188	30	1,870	11,047	4,434	22,755	23,235	17,813	88,514	
	長崎 Nagasaki	2,178	77	3,162	19,133	8,150	37,841	33,350	25,597	135,377	
	計 Total	18,726	374	22,913	100,014	46,270	266,068	183,345	138,063	858,785	
熊本 Kumamoto	熊本 Kumamoto	5,607	71	4,036	23,779	10,263	52,910	41,688	31,379	187,522	
	大分 Oita	1,724	45	3,813	15,094	6,573	31,396	25,762	19,279	114,895	
	宮崎 Miyazaki	1,630	40	2,164	13,737	5,418	28,045	25,294	19,417	111,041	
	鹿児島 Kagoshima	2,541	61	3,214	20,964	7,740	37,533	40,571	31,182	176,101	
	計 Total	11,502	217	13,228	73,574	29,994	149,885	133,315	101,257	589,560	
沖縄 Okinawa	沖縄 Okinawa	2,190	65	3,801	46,341	26,487	131,089	41,597	30,975	159,169	
全国 Grand Total	計 Grand Total	418,422	9,869	840,471	2,178,009	1,054,153	6,259,298	3,618,941	2,677,383	18,967,652	

(注) 1 この表は、「(1) 所得種類別内訳」を都道府県別に示したものである。

2 「配当所得等」には、特定公社債等に係る利子所得も含まれている。

Note : 1 This table shows "(1) Breakdown by income type" by prefecture.

2 Dividend income, etc. includes interest income from public and corporate bonds.

総合譲渡所得 Comprehensive capital gains			一時所得 Occasional income			雑所得 Miscellaneous income			所得種類 Income type	
人員 Number of taxpayers	主たるもの 所得金額 Amount of income		人員 Number of taxpayers	主たるもの 所得金額 Amount of income		人員 Number of taxpayers	主たるもの 所得金額 Amount of income		国税局・都道府県 Regional Taxation Bureau / Prefecture	
	Person	Person		Person	Person		Person	Person		
3,809	604	5,963	5,125	1,384	8,583	96,610	26,329	98,872	北海道 Hokkaido	札幌 Sapporo
338	56	542	1,309	382	1,746	22,035	5,922	19,669	青森 Aomori	仙台 Sendai
374	76	584	1,290	348	1,744	27,711	7,630	25,139	岩手 Iwate	
676	156	1,121	2,506	645	3,409	48,865	13,770	51,515	宮城 Miyagi	
257	51	372	1,099	263	1,198	19,725	5,115	17,112	秋田 Akita	
329	68	1,523	1,243	308	1,554	25,291	6,389	21,401	山形 Yamagata	
521	134	935	2,019	539	2,879	40,816	10,828	37,584	福島 Fukushima	
2,495	541	5,077	9,466	2,485	12,530	184,443	49,654	172,419	計 Total	
934	220	2,185	3,428	859	5,185	58,453	17,761	65,241	茨城 Ibaraki	
686	187	1,193	2,314	612	3,545	39,536	11,122	41,424	栃木 Tochigi	
623	175	1,200	1,856	464	2,636	42,797	11,507	43,455	群馬 Gunma	
2,218	628	4,647	8,847	2,229	13,206	155,637	48,652	189,313	埼玉 Saitama	
678	154	1,290	2,592	644	3,078	50,660	14,000	47,701	新潟 Niigata	
704	192	1,586	2,133	508	2,889	55,876	16,903	57,802	長野 Nagano	
5,843	1,556	12,100	21,170	5,316	30,540	402,959	119,945	444,937	計 Total	
1,998	599	4,925	8,019	1,968	11,820	130,081	43,792	168,416	千葉 Chiba	東京 Tokyo
6,216	1,941	23,037	20,921	4,688	42,632	365,115	93,458	570,049	東京 Tokyo	
3,299	937	7,112	12,164	2,903	19,090	210,208	65,877	291,595	神奈川 Kanagawa	
330	75	593	1,112	262	1,621	22,742	6,415	23,381	山梨 Yamanashi	
11,843	3,552	35,667	42,216	9,821	75,613	728,146	209,542	1,053,441	計 Total	
400	101	955	1,367	285	1,580	26,307	7,909	27,612	富山 Toyama	
460	114	797	1,547	353	2,066	29,131	7,806	29,969	石川 Ishikawa	
305	87	605	974	217	1,528	21,035	6,053	21,374	福井 Fukui	
1,165	302	2,356	3,888	855	5,175	76,473	21,768	78,955	計 Total	
1,082	237	1,659	2,965	638	3,689	53,732	15,063	56,921	岐阜 Gifu	名古屋 Nagoya
1,567	363	3,014	5,585	1,370	6,900	96,601	28,212	122,863	静岡 Shizuoka	
4,000	855	8,277	10,902	2,442	17,258	180,263	50,173	212,582	愛知 Aichi	
730	189	1,289	2,098	523	2,793	40,190	12,343	43,456	三重 Mie	
7,379	1,644	14,239	21,550	4,973	30,639	370,786	105,791	435,821	計 Total	
506	108	947	1,744	440	2,261	30,213	9,862	35,829	滋賀 Shiga	
926	268	2,534	3,049	914	5,172	53,908	15,394	65,974	京都 Kyoto	
2,773	772	7,364	10,138	2,707	18,817	152,296	41,815	195,419	大阪 Osaka	
1,781	574	5,045	6,982	1,905	11,920	107,231	33,200	143,605	兵庫 Hyogo	
498	188	1,392	1,755	505	3,221	27,396	8,722	35,673	奈良 Nara	
342	79	633	1,138	333	1,599	19,066	5,268	19,905	和歌山 Wakayama	
6,826	1,989	17,916	24,806	6,804	42,990	390,110	114,261	496,406	計 Total	
151	46	371	628	167	742	13,575	3,691	13,522	鳥取 Tottori	広島 Hiroshima
193	33	224	830	205	1,004	19,730	5,494	18,133	島根 Shimane	
577	182	1,232	2,230	526	3,233	47,110	13,480	51,072	岡山 Okayama	
943	206	1,743	3,798	900	5,360	76,870	23,386	83,613	広島 Hiroshima	
382	92	679	1,683	406	2,024	37,698	12,344	43,305	山口 Yamaguchi	
2,246	559	4,250	9,169	2,204	12,363	194,983	58,395	209,645	計 Total	
183	76	483	894	240	1,639	13,943	3,464	13,716	徳島 Tokushima	高松 Takamatsu
300	109	605	1,089	286	1,473	23,876	6,486	27,139	香川 Kagawa	
298	88	701	1,303	384	2,005	27,702	7,381	27,791	愛媛 Ehime	
207	61	472	843	253	1,360	15,128	4,041	17,256	高知 Kochi	
988	334	2,261	4,129	1,163	6,476	80,649	21,372	85,903	計 Total	
1,670	388	3,021	5,970	1,518	10,744	98,297	26,559	108,920	福岡 Fukuoka	
393	77	545	1,013	263	1,322	21,030	5,244	18,486	佐賀 Saga	
365	87	513	1,671	503	2,128	27,940	7,901	26,747	長崎 Nagasaki	
2,428	552	4,079	8,654	2,284	14,194	147,267	39,704	154,153	計 Total	
545	120	875	1,907	536	3,202	34,182	8,926	32,777	熊本 Kumamoto	熊本 Kumamoto
282	68	456	1,108	340	1,745	21,934	6,402	22,283	大分 Oita	
590	145	789	1,249	363	1,747	20,366	5,235	18,371	宮崎 Miyazaki	
480	113	694	1,710	470	2,766	32,478	9,156	30,990	鹿児島 Kagoshima	
1,897	446	2,813	5,974	1,709	9,466	108,960	29,719	104,420	計 Total	
239	57	439	1,102	377	2,506	26,649	6,425	25,566	沖縄 Okinawa	
47,158	12,136	107,159	157,249	39,375	250,618	2,808,035	802,905	3,360,539	全国計 Grand Total	

(3) 都道府県別の人員、所得金額 (その6) (申告納税額のある者)

Number of income earners and amount of income by prefecture (Part 6:Taxpayers who have income tax self-assessment)

所得種類 Income type		分離短期譲渡所得 Short-term separate capital gains			分離長期譲渡所得 Long-term separate capital gains			株式等の譲渡所得 Capital gains of stocks, etc.		
		人員 Number of taxpayers	主たるもの Main	所得金額 Amount of income	人員 Number of taxpayers	主たるもの Main	所得金額 Amount of income	人員 Number of taxpayers	主たるもの Main	所得金額 Amount of income
札幌 Sapporo	北海道 Hokkaido	577	174	2,608	10,534	7,805	127,191	3,674	1,025	53,599
仙台 Sendai	青森 Aomori	104	29	310	2,233	1,597	13,210	523	114	3,576
	岩手 Iwate	87	31	346	2,207	1,642	17,558	653	183	7,605
	宮城 Miyagi	198	55	840	5,074	3,849	65,273	1,857	494	29,148
	秋田 Akita	49	20	170	1,363	924	7,554	473	116	4,345
	山形 Yamagata	74	27	333	1,741	1,215	12,732	620	148	5,163
	福島 Fukushima	137	40	454	3,520	2,651	30,970	1,173	287	15,599
	計 Total	649	202	2,454	16,138	11,878	147,297	5,299	1,342	65,436
関東信越 Kanto Shinetsu	茨城 Ibaraki	266	88	1,225	7,168	5,319	74,168	2,630	669	27,417
	栃木 Tochigi	157	55	600	4,450	3,393	49,359	1,767	483	26,109
	群馬 Gunma	146	45	484	4,870	3,817	44,235	1,688	417	29,419
	埼玉 Saitama	758	221	3,752	18,766	15,135	401,710	9,707	2,375	135,544
	新潟 Niigata	126	31	323	4,044	2,887	31,216	1,754	500	21,058
	長野 Nagano	174	62	809	5,090	3,861	48,117	1,860	522	42,692
	計 Total	1,627	502	7,193	44,388	34,412	648,804	19,406	4,966	282,239
東京 Tokyo	千葉 Chiba	789	264	5,735	16,225	12,555	305,232	9,379	2,350	98,491
	東京 Tokyo	2,946	892	28,162	44,738	34,911	1,451,418	42,517	10,679	1,679,755
	神奈川 Kanagawa	1,210	370	6,750	24,842	19,646	547,833	17,617	4,204	261,423
	山梨 Yamanashi	84	29	392	2,362	1,816	21,726	871	247	11,511
	計 Total	5,029	1,555	41,040	88,167	68,928	2,326,208	70,384	17,480	2,051,179
金沢 Kanazawa	富山 Toyama	70	19	177	1,979	1,491	15,269	1,222	355	12,174
	石川 Ishikawa	83	27	276	2,674	2,090	30,026	1,461	382	18,856
	福井 Fukui	34	9	86	1,593	1,169	14,313	841	189	13,623
	計 Total	187	55	539	6,246	4,750	59,608	3,524	926	44,653
名古屋 Nagoya	岐阜 Gifu	143	51	800	5,030	3,922	50,985	2,149	525	30,518
	静岡 Shizuoka	251	78	932	9,025	7,146	111,291	4,015	1,108	58,375
	愛知 Aichi	589	161	2,703	20,144	16,396	368,531	12,361	3,204	214,319
	三重 Mie	103	31	343	4,258	3,089	38,151	1,957	434	30,438
	計 Total	1,086	321	4,779	38,457	30,553	568,957	20,482	5,271	333,650
大阪 Osaka	滋賀 Shiga	111	31	399	3,283	2,493	41,253	1,548	402	11,740
	京都 Kyoto	262	86	1,197	5,825	4,612	118,416	3,284	838	67,446
	大阪 Osaka	894	283	4,612	16,460	12,842	315,967	11,785	3,144	287,749
	兵庫 Hyogo	562	163	1,989	11,736	8,950	167,843	7,756	2,173	188,087
	奈良 Nara	118	33	635	2,822	2,229	39,085	1,715	472	20,286
	和歌山 Wakayama	78	29	721	1,740	1,294	14,331	777	181	6,139
	計 Total	2,025	625	9,552	41,866	32,420	696,895	26,865	7,210	581,446
広島 Hiroshima	鳥取 Tottori	32	10	79	972	713	7,499	517	160	3,823
	島根 Shimane	37	8	66	1,231	878	7,979	545	109	2,734
	岡山 Okayama	162	55	680	4,534	3,452	46,231	1,723	419	23,706
	広島 Hiroshima	213	74	953	6,344	4,771	81,471	3,036	677	58,700
	山口 Yamaguchi	84	28	334	2,861	2,124	19,012	1,065	268	12,207
	計 Total	528	175	2,112	15,942	11,938	162,193	6,886	1,633	101,172
高松 Takamatsu	徳島 Tokushima	50	16	274	1,457	1,050	13,077	651	182	5,286
	香川 Kagawa	68	18	232	2,191	1,723	18,822	1,004	261	13,102
	愛媛 Ehime	79	29	320	2,812	2,216	26,793	1,096	279	18,444
	高知 Kochi	53	24	161	1,304	989	11,356	432	129	12,761
	計 Total	250	87	988	7,764	5,978	70,048	3,183	851	49,593
福岡 Fukuoka	福岡 Fukuoka	508	169	3,035	12,132	9,423	178,765	4,593	1,260	92,857
	佐賀 Saga	66	22	233	1,722	1,258	15,204	451	115	8,323
	長崎 Nagasaki	94	35	339	2,283	1,671	17,837	734	199	6,732
	計 Total	668	226	3,607	16,137	12,352	211,806	5,778	1,574	107,912
熊本 Kumamoto	熊本 Kumamoto	141	44	459	4,216	3,308	44,482	1,033	296	22,320
	大分 Oita	92	28	590	2,441	1,829	22,624	611	172	16,413
	宮崎 Miyazaki	119	36	425	2,789	2,028	20,869	537	143	9,674
	鹿児島 Kagoshima	136	50	634	3,885	2,869	30,451	793	189	7,269
	計 Total	488	158	2,108	13,331	10,034	118,427	2,974	800	55,675
沖縄 Okinawa	沖縄 Okinawa	238	106	1,293	4,313	3,658	84,279	891	240	14,048
全国 Grand Total	計 Total	13,352	4,186	78,272	303,283	234,706	5,221,714	169,346	43,318	3,740,603

(注) この表は、「(1) 所得種類別内訳」を都道府県別に示したものである。

Note : This table shows "(1) Breakdown by income type" by prefecture.

山林所得 Timber income			退職所得 Retirement income			(別掲) 損失額のある者 (Separate tabulation) Taxpayers with losses		所得種類 Income type	
人員 Number of taxpayers	主たるもの Main	所得金額 Amount of income	人員 Number of taxpayers	主たるもの Main	所得金額 Amount of income	人員 Number of taxpayers	損失額 Amount of losses	国税局・都道府県 Regional Taxation Bureau / Prefecture	
	人 Person	百万円 Million yen		人 Person	百万円 Million yen			人 Person	百万円 Million yen
553	215	1,290	577	197	5,766	4,780	10,457	北海道 Hokkaido	札幌 Sapporo
151	53	238	101	41	783	2,015	2,252	青森 Aomori	仙台 Sendai
188	79	356	137	36	1,223	4,283	3,145	岩手 Iwate	
68	25	91	241	70	2,722	5,507	6,671	宮城 Miyagi	
172	68	320	65	21	483	2,203	1,681	秋田 Akita	
19	5	14	74	26	509	2,633	3,419	山形 Yamagata	
77	25	92	144	48	1,312	5,466	5,822	福島 Fukushima	
675	255	1,112	762	242	7,032	22,107	22,989	計 Total	
62	29	173	237	58	1,802	7,589	8,981	茨城 Ibaraki	関東信越 Kanto Shinetsu
171	67	305	177	56	1,430	4,793	5,963	栃木 Tochigi	
16	1	8	161	52	1,970	4,086	4,826	群馬 Gunma	
23	7	28	681	180	6,803	14,228	26,929	埼玉 Saitama	
11	4	14	204	72	2,753	4,547	5,354	新潟 Niigata	
39	14	83	189	56	1,825	7,926	7,037	長野 Nagano	
322	122	610	1,649	474	16,584	43,169	59,089	計 Total	
24	4	31	668	169	5,206	10,103	19,355	千葉 Chiba	東京 Tokyo
129	37	271	2,979	634	37,021	28,464	89,342	東京 Tokyo	
40	15	76	1,312	285	12,358	15,078	31,675	神奈川 Kanagawa	
13	4	11	79	20	527	2,260	2,133	山梨 Yamanashi	
206	60	390	5,038	1,108	55,112	55,905	142,505	計 Total	
5	1	6	130	46	1,516	3,013	2,764	富山 Toyama	金沢 Kanazawa
11	2	7	131	37	1,695	2,597	3,772	石川 Ishikawa	
14	5	15	85	34	1,114	2,725	2,342	福井 Fukui	
30	8	28	346	117	4,326	8,335	8,877	計 Total	
118	32	153	172	57	2,006	6,301	6,134	岐阜 Gifu	名古屋 Nagoya
93	30	229	362	112	3,106	9,014	15,754	静岡 Shizuoka	
69	18	93	762	198	9,406	16,514	27,469	愛知 Aichi	
38	8	111	147	50	1,325	4,004	4,828	三重 Mie	
318	88	586	1,443	417	15,844	35,833	54,183	計 Total	
5	4	6	148	47	1,389	3,198	3,962	滋賀 Shiga	大阪 Osaka
22	5	31	292	87	3,143	5,479	10,104	京都 Kyoto	
38	12	83	752	219	10,001	10,805	25,624	大阪 Osaka	
40	13	138	592	175	7,411	8,678	17,372	兵庫 Hyogo	
35	16	209	129	32	1,186	2,636	4,077	奈良 Nara	
55	22	114	85	30	1,568	2,032	2,528	和歌山 Wakayama	
195	72	581	1,998	590	24,697	32,828	63,666	計 Total	
34	13	47	44	10	374	1,613	1,415	鳥取 Tottori	広島 Hiroshima
23	4	22	93	34	583	2,623	1,752	島根 Shimane	
104	36	135	221	83	2,804	4,987	5,404	岡山 Okayama	
60	27	109	365	142	4,136	6,176	7,755	広島 Hiroshima	
29	10	48	121	34	1,047	2,867	2,334	山口 Yamaguchi	
250	90	362	844	303	8,944	18,266	18,660	計 Total	
50	13	69	60	24	482	1,526	1,867	徳島 Tokushima	高松 Takamatsu
8	2	33	88	33	1,105	2,160	2,662	香川 Kagawa	
164	67	229	146	44	1,457	2,424	3,381	愛媛 Ehime	
73	31	114	68	17	433	1,262	1,577	高知 Kochi	
295	113	446	362	118	3,475	7,372	9,489	計 Total	
127	40	218	472	140	4,351	8,886	15,019	福岡 Fukuoka	福岡 Fukuoka
12	4	29	53	19	768	2,042	2,216	佐賀 Saga	
15	3	18	95	40	1,247	2,420	2,637	長崎 Nagasaki	
154	47	264	620	199	6,366	13,348	19,871	計 Total	
216	76	382	153	60	1,954	3,557	4,713	熊本 Kumamoto	熊本 Kumamoto
256	98	377	112	38	876	2,268	1,932	大分 Oita	
337	135	550	82	32	1,060	2,149	2,509	宮崎 Miyazaki	
135	44	169	155	43	1,278	2,706	3,328	鹿児島 Kagoshima	
944	353	1,479	502	173	5,168	10,680	12,482	計 Total	
1	-	2	137	50	1,238	2,916	5,443	沖縄 Okinawa	沖縄 Okinawa
3,943	1,423	7,149	14,278	3,988	154,553	255,539	427,713	全国計 Grand Total	

(3) 都道府県別の人員、所得金額（その7）（還付申告をした者）

Number of income earners and amount of income by prefecture (Part 7 : Filing returns for refund)

国税局・都道府県 Regional Taxation Bureau / Prefecture		所得種類 Income type	合 計 Total				事 業 所 得 Operating income		
			人 員		所得金額 Amount of income	還付税額 Refund	人 員		所得金額 Amount of income
			Number of taxpayers	主たるもの			Number of taxpayers	主たるもの	
	人 Person	人 Person		百万円 Million yen	百万円 Million yen	人 Person		人 Person	百万円 Million yen
札幌 Sapporo	北海道 Hokkaido		610,175	471,223	1,376,740	32,603	39,383	30,876	62,025
仙台 Sendai	青森 Aomori		152,759	118,060	271,735	6,290	12,910	9,239	15,289
	岩手 Iwate		175,419	128,245	296,714	6,843	15,251	8,662	14,445
	宮城 Miyagi		300,896	228,721	674,612	16,336	23,606	14,560	30,046
	秋田 Akita		145,021	106,018	242,655	5,258	11,636	6,962	11,045
	山形 Yamagata		165,505	116,494	275,856	6,178	14,710	9,189	15,316
	福島 Fukushima		228,213	169,315	442,876	10,863	17,084	10,864	20,118
	計 Total		1,167,813	866,853	2,204,449	51,767	95,197	59,476	106,260
関東信越 Kanto Shinetsu	茨城 Ibaraki		382,899	300,502	886,296	20,966	22,518	15,824	32,197
	栃木 Tochigi		244,735	186,234	555,123	13,776	16,994	11,918	24,944
	群馬 Gunma		231,084	176,816	520,170	13,359	15,796	11,691	24,372
	埼玉 Saitama		994,452	779,419	2,683,598	66,067	61,581	47,558	113,261
	新潟 Niigata		301,190	217,193	563,650	13,129	21,302	14,055	27,798
	長野 Nagano		312,955	226,181	609,741	15,534	22,429	14,943	28,502
	計 Total		2,467,315	1,886,345	5,818,578	142,831	160,620	115,989	251,073
東京 Tokyo	千葉 Chiba		877,775	682,261	2,522,605	61,202	51,858	38,985	94,759
	東京 Tokyo		2,523,014	1,914,641	9,752,683	313,263	217,523	175,700	542,002
	神奈川 Kanagawa		1,434,782	1,107,379	4,581,054	114,029	85,765	66,528	168,848
	山梨 Yamanashi		104,555	80,223	227,408	5,933	7,948	5,563	12,027
	計 Total		4,940,126	3,784,504	17,083,750	494,427	363,094	286,776	817,635
金沢 Kanazawa	富山 Toyama		157,798	110,066	304,964	7,543	10,955	6,153	13,789
	石川 Ishikawa		154,455	112,331	327,132	8,208	10,794	7,760	17,032
	福井 Fukui		106,802	74,901	216,584	5,563	7,886	5,086	10,654
	計 Total		419,055	297,298	848,681	21,313	29,635	18,999	41,474
名古屋 Nagoya	岐阜 Gifu		285,654	209,508	625,320	15,303	17,243	12,141	27,396
	静岡 Shizuoka		478,667	352,895	1,089,374	27,369	32,101	23,903	51,288
	愛知 Aichi		1,057,226	790,780	2,928,232	73,246	57,122	43,095	108,629
	三重 Mie		253,546	191,534	579,143	13,571	13,844	9,868	21,966
	計 Total		2,075,093	1,544,717	5,222,069	129,488	120,310	89,007	209,280
大阪 Osaka	滋賀 Shiga		207,943	157,122	498,626	11,826	11,469	7,741	16,974
	京都 Kyoto		348,516	261,172	915,939	25,557	22,301	16,944	39,310
	大阪 Osaka		1,138,751	881,141	3,303,148	94,626	75,996	58,524	149,659
	兵庫 Hyogo		794,793	604,938	2,196,542	57,401	44,596	32,570	81,088
	奈良 Nara		195,544	147,099	488,771	13,085	10,814	8,048	17,960
	和歌山 Wakayama		115,082	86,899	239,227	6,419	9,213	6,607	13,249
	計 Total		2,800,629	2,138,371	7,642,254	208,913	174,389	130,434	318,240
広島 Hiroshima	鳥取 Tottori		79,273	57,623	139,696	3,381	5,374	3,592	6,948
	島根 Shimane		97,967	70,462	168,618	3,762	6,801	4,041	7,534
	岡山 Okayama		256,552	189,703	538,751	13,547	15,615	10,574	23,091
	広島 Hiroshima		375,695	280,456	854,676	20,616	22,266	15,464	35,553
	山口 Yamaguchi		182,246	136,798	357,022	8,372	11,075	7,560	15,554
	計 Total		991,733	735,042	2,058,763	49,678	61,131	41,231	88,679
高松 Takamatsu	徳島 Tokushima		95,177	71,141	203,337	5,175	6,574	4,801	8,938
	香川 Kagawa		135,585	97,989	275,420	7,040	8,437	5,770	13,000
	愛媛 Ehime		153,593	114,271	313,835	7,974	11,817	8,523	15,844
	高知 Kochi		79,810	60,401	145,980	3,890	7,030	5,162	8,767
	計 Total		464,165	343,802	938,572	24,078	33,858	24,256	46,549
福岡 Fukuoka	福岡 Fukuoka		634,983	488,409	1,527,763	42,449	46,742	35,327	81,237
	佐賀 Saga		118,634	88,135	218,930	5,420	9,089	5,874	11,389
	長崎 Nagasaki		149,190	115,256	292,002	7,330	11,923	8,782	16,535
	計 Total		902,807	691,800	2,038,694	55,199	67,754	49,983	109,161
熊本 Kumamoto	熊本 Kumamoto		209,021	156,592	425,203	11,367	18,710	13,469	26,530
	大分 Oita		117,230	89,715	245,319	6,341	9,244	6,500	12,533
	宮崎 Miyazaki		112,562	86,508	214,546	5,807	10,566	7,926	13,952
	鹿児島 Kagoshima		171,958	131,707	332,428	8,956	14,158	9,821	18,441
	計 Total		610,771	464,522	1,217,497	32,471	52,678	37,716	71,456
沖縄 Okinawa	沖縄 Okinawa		114,225	91,458	242,558	7,291	10,272	8,182	15,319
全国計 Grand Total			17,563,907	13,315,935	46,692,606	1,250,061	1,208,321	892,925	2,137,151

(注) この表は、「(1) 所得種類別内訳」を都道府県別に示したものである。

Note : This table shows "(1) Breakdown by income type" by prefecture.

営業等所得 Business income			農業所得 Farm income			利子所得 Interest income			所得種類 Income type	国税局・都道府県 Regional Taxation Bureau / Prefecture
人員 Number of taxpayers	主たるもの Main	所得金額 Amount of income	人員 Number of taxpayers	主たるもの Main	所得金額 Amount of income	人員 Number of taxpayers	主たるもの Main	所得金額 Amount of income		
人 Person	人 Person	百万円 Million yen	人 Person	人 Person	百万円 Million yen	人 Person	人 Person	百万円 Million yen		
33,119	25,975	52,724	6,264	4,901	9,301	167	26	46	北海道 Hokkaido	札幌 Sapporo
8,067	6,364	12,231	4,843	2,875	3,058	18	-	2	青森 Aomori	仙台 Sendai
8,704	6,246	12,109	6,547	2,416	2,336	39	7	14	岩手 Iwate	
16,518	12,522	27,606	7,088	2,038	2,439	49	2	14	宮城 Miyagi	
5,983	4,522	8,660	5,653	2,440	2,386	20	3	1	秋田 Akita	
7,572	5,821	11,289	7,138	3,368	4,027	33	3	7	山形 Yamagata	
11,136	8,565	17,529	5,948	2,299	2,589	49	8	6	福島 Fukushima	
57,980	44,040	89,424	37,217	15,436	16,836	208	23	44	計 Total	
18,403	14,160	30,511	4,115	1,664	1,685	90	10	23	茨城 Ibaraki	関東信越 Kanto Shinetsu
13,195	10,140	23,003	3,799	1,778	1,941	69	15	28	栃木 Tochigi	
13,624	10,568	22,998	2,172	1,123	1,374	59	3	21	群馬 Gunma	
59,542	46,559	112,267	2,039	999	994	274	31	57	埼玉 Saitama	
15,165	11,825	24,661	6,137	2,230	3,137	105	22	31	新潟 Niigata	
16,713	12,527	25,513	5,716	2,416	2,989	131	8	20	長野 Nagano	
136,642	105,779	238,952	23,978	10,210	12,121	728	89	181	計 Total	
48,382	37,573	93,218	3,476	1,412	1,541	323	30	73	千葉 Chiba	東京 Tokyo
217,084	175,544	541,775	439	156	226	2,119	138	932	東京 Tokyo	
84,952	66,239	168,434	813	289	414	684	72	236	神奈川 Kanagawa	
6,661	5,101	11,335	1,287	462	692	30	6	25	山梨 Yamanashi	
357,079	284,457	814,762	6,015	2,319	2,873	3,156	246	1,265	計 Total	
7,305	5,601	12,782	3,650	552	1,007	43	2	5	富山 Toyama	金沢 Kanazawa
9,413	7,372	16,489	1,381	388	543	58	3	18	石川 Ishikawa	
6,205	4,757	10,137	1,681	329	517	34	3	9	福井 Fukui	
22,923	17,730	39,408	6,712	1,269	2,067	135	8	32	計 Total	
15,250	11,528	26,629	1,993	613	767	84	16	97	岐阜 Gifu	名古屋 Nagoya
28,442	21,931	49,134	3,659	1,972	2,154	137	20	18	静岡 Shizuoka	
53,955	41,490	106,603	3,167	1,605	2,026	412	47	128	愛知 Aichi	
12,621	9,441	21,513	1,223	427	454	58	9	27	三重 Mie	
110,268	84,390	203,879	10,042	4,617	5,401	691	92	270	計 Total	
9,868	7,415	16,463	1,601	326	510	52	9	10	滋賀 Shiga	大阪 Osaka
21,476	16,592	38,962	825	352	349	213	32	97	京都 Kyoto	
75,485	58,339	149,351	511	185	308	451	75	213	大阪 Osaka	
42,099	31,845	80,173	2,497	725	914	332	38	158	兵庫 Hyogo	
10,232	7,756	17,629	582	292	331	86	16	22	奈良 Nara	
7,311	5,604	11,981	1,902	1,003	1,269	22	3	8	和歌山 Wakayama	
166,471	127,551	314,559	7,918	2,883	3,681	1,156	173	507	計 Total	
3,975	3,057	6,332	1,399	535	616	18	1	16	鳥取 Tottori	広島 Hiroshima
4,833	3,511	6,956	1,968	530	578	14	-	1	島根 Shimane	
13,063	9,835	22,219	2,552	739	872	77	5	25	岡山 Okayama	
20,021	14,933	34,906	2,245	531	647	120	10	31	広島 Hiroshima	
9,338	7,038	15,049	1,737	522	505	39	3	7	山口 Yamaguchi	
51,230	38,374	85,461	9,901	2,857	3,218	268	19	81	計 Total	
5,318	4,130	8,333	1,256	671	605	14	2	13	徳島 Tokushima	高松 Takamatsu
6,901	5,260	12,382	1,536	510	618	48	6	16	香川 Kagawa	
8,911	6,968	14,243	2,906	1,555	1,601	25	1	8	愛媛 Ehime	
5,112	3,976	7,775	1,918	1,186	992	10	-	1	高知 Kochi	
26,242	20,334	42,733	7,616	3,922	3,816	97	9	38	計 Total	
42,295	33,443	78,981	4,447	1,884	2,256	152	19	87	福岡 Fukuoka	福岡 Fukuoka
6,310	4,825	9,940	2,779	1,049	1,449	9	-	1	佐賀 Saga	
9,611	7,460	15,318	2,312	1,322	1,217	33	6	32	長崎 Nagasaki	
58,216	45,728	104,238	9,538	4,255	4,922	194	25	121	計 Total	
13,508	10,429	22,734	5,202	3,040	3,796	42	1	7	熊本 Kumamoto	熊本 Kumamoto
7,535	5,846	11,958	1,709	654	576	16	3	3	大分 Oita	
8,228	6,527	12,757	2,338	1,399	1,195	18	3	5	宮崎 Miyazaki	
11,076	8,382	16,856	3,082	1,439	1,585	28	4	7	鹿児島 Kagoshima	
40,347	31,184	64,304	12,331	6,532	7,151	104	11	23	計 Total	
9,612	7,912	15,055	660	270	263	32	1	15	沖縄 Okinawa	沖縄 Okinawa
1,070,129	833,454	2,065,499	138,192	59,471	71,651	6,936	722	2,622	全国計 Grand Total	

(3) 都道府県別の人員、所得金額(その8) (還付申告をした者)

Number of income earners and amount of income by prefecture (Part 8 : Filing returns for refund)

所得種類 Income type		配当所得等 Dividend income, etc.			不動産所得 Real estate income			給与所得 Employment income		
		人員 Number of taxpayers	主たるもの Main	所得金額 Amount of income	人員 Number of taxpayers	主たるもの Main	所得金額 Amount of income	人員 Number of taxpayers	主たるもの Main	所得金額 Amount of income
国税局・都道府県 Regional Taxation Bureau / Prefecture										
札幌 Sapporo	北海道 Hokkaido	43,665	7,011	14,406	18,069	4,835	11,090	312,012	289,084	1,071,727
仙台 Sendai	青森 Aomori	9,081	1,440	2,217	6,214	1,093	2,576	76,134	71,414	205,722
	岩手 Iwate	10,140	1,420	2,775	8,391	1,423	3,274	80,285	74,008	220,901
	宮城 Miyagi	15,461	2,427	8,035	12,468	2,000	5,933	149,492	138,549	518,904
	秋田 Akita	5,503	819	2,149	10,763	1,171	2,432	67,423	62,444	182,523
	山形 Yamagata	11,325	1,422	3,032	10,959	1,584	3,202	71,356	64,745	203,613
	福島 Fukushima	12,703	1,988	5,241	11,194	1,822	5,190	106,044	97,653	331,301
	計 Total	64,213	9,516	23,449	59,989	9,093	22,606	550,734	508,813	1,662,965
関東信越 Kanto Shinetsu	茨城 Ibaraki	18,980	3,339	9,573	13,847	2,310	7,200	184,301	170,208	658,501
	栃木 Tochigi	13,958	2,468	7,042	10,735	1,773	5,309	116,431	107,065	417,172
	群馬 Gunma	15,019	2,795	6,863	8,150	1,705	5,012	112,450	103,463	394,368
	埼玉 Saitama	68,015	12,718	33,836	28,350	6,531	20,901	507,182	473,440	2,083,334
	新潟 Niigata	22,862	3,763	9,046	17,695	2,381	6,288	134,250	121,936	417,599
	長野 Nagano	25,775	3,943	9,178	13,582	2,682	7,171	134,944	121,560	440,896
	計 Total	164,609	29,026	75,537	92,359	17,382	51,881	1,189,558	1,097,672	4,411,871
東京 Tokyo	千葉 Chiba	61,681	11,483	35,541	25,072	4,765	16,425	442,413	412,128	1,961,428
	東京 Tokyo	196,388	39,567	164,114	96,940	25,083	85,473	1,360,186	1,283,408	8,027,470
	神奈川 Kanagawa	112,169	21,422	67,261	44,857	10,151	32,766	727,744	680,261	3,630,677
	山梨 Yamanashi	5,180	949	2,875	3,396	661	2,295	50,620	46,480	170,393
	計 Total	375,418	73,421	269,792	170,265	40,660	136,958	2,580,963	2,422,277	13,789,968
金沢 Kanazawa	富山 Toyama	16,323	2,581	6,284	6,073	784	2,537	64,776	58,059	217,924
	石川 Ishikawa	13,105	1,835	4,945	5,347	1,029	3,295	69,945	63,684	243,554
	福井 Fukui	9,347	1,365	4,195	5,024	768	2,467	46,702	41,923	158,071
	計 Total	38,775	5,781	15,425	16,444	2,581	8,299	181,423	163,666	619,549
名古屋 Nagoya	岐阜 Gifu	25,192	4,737	11,024	10,211	2,004	6,472	136,272	124,113	473,818
	静岡 Shizuoka	42,301	7,990	19,653	18,848	4,506	12,783	221,533	202,360	812,969
	愛知 Aichi	104,024	22,940	64,872	36,918	9,132	28,376	522,223	483,999	2,300,926
	三重 Mie	20,338	3,997	9,772	7,603	1,611	5,122	116,222	105,317	424,553
	計 Total	191,855	39,664	105,322	73,580	17,253	52,753	996,250	915,789	4,012,265
大阪 Osaka	滋賀 Shiga	16,341	2,738	7,314	5,803	1,064	3,948	97,717	89,286	374,836
	京都 Kyoto	29,711	6,078	19,964	11,588	2,804	9,626	166,947	153,447	704,732
	大阪 Osaka	87,870	18,140	66,170	33,074	8,133	27,511	591,078	552,334	2,609,962
	兵庫 Hyogo	67,270	14,091	42,748	22,241	4,960	16,833	382,481	353,249	1,693,805
	奈良 Nara	18,603	4,099	10,489	5,554	1,284	4,587	84,522	76,909	350,112
	和歌山 Wakayama	8,282	1,719	4,199	3,609	817	2,668	49,874	45,174	169,647
	計 Total	228,077	46,865	150,885	81,869	19,062	65,176	1,372,619	1,270,399	5,903,094
広島 Hiroshima	鳥取 Tottori	6,270	880	1,946	2,563	472	1,331	33,370	30,261	98,381
	島根 Shimane	6,414	921	2,359	3,337	498	1,521	41,785	37,427	119,647
	岡山 Okayama	20,772	3,343	8,121	8,189	1,677	5,413	112,777	102,690	398,094
	広島 Hiroshima	28,493	5,209	13,821	13,937	2,866	8,503	168,302	153,330	637,620
	山口 Yamaguchi	12,946	2,344	5,485	6,134	1,113	3,259	74,413	66,590	247,006
	計 Total	74,895	12,697	31,732	34,160	6,626	20,027	430,647	390,298	1,500,749
高松 Takamatsu	徳島 Tokushima	9,019	1,684	5,685	2,867	590	2,014	40,478	37,301	146,590
	香川 Kagawa	14,297	2,243	5,030	4,315	914	2,709	55,948	50,652	196,999
	愛媛 Ehime	12,651	2,231	4,857	4,907	1,170	3,350	64,682	58,570	225,476
	高知 Kochi	4,293	844	2,052	3,110	694	1,732	32,691	29,556	100,756
	計 Total	40,260	7,002	17,624	15,199	3,368	9,805	193,799	176,079	669,821
福岡 Fukuoka	福岡 Fukuoka	40,339	6,805	19,771	19,700	4,315	13,486	308,411	284,538	1,161,882
	佐賀 Saga	6,153	899	2,154	4,523	675	2,079	56,037	51,469	163,125
	長崎 Nagasaki	6,631	1,223	3,051	5,032	1,052	2,981	67,825	61,958	207,806
	計 Total	53,123	8,927	24,975	29,255	6,042	18,546	432,273	397,965	1,532,814
熊本 Kumamoto	熊本 Kumamoto	13,659	2,291	4,686	7,888	1,501	4,334	96,685	88,994	314,797
	大分 Oita	5,962	1,044	3,050	3,983	725	2,238	53,508	48,775	178,345
	宮崎 Miyazaki	4,713	834	2,422	3,620	660	2,001	52,094	47,634	154,789
	鹿児島 Kagoshima	7,039	1,195	3,198	6,168	1,162	3,293	80,618	73,273	243,831
	計 Total	31,373	5,364	13,356	21,659	4,048	11,867	282,905	258,676	891,763
沖縄 Okinawa	沖縄 Okinawa	4,711	869	2,594	5,880	1,364	4,714	62,005	58,476	187,903
全国計 Grand Total		1,310,974	246,143	745,097	618,728	132,314	413,722	8,585,188	7,949,194	36,254,489

(注) 1 この表は、「(1) 所得種類別内訳」を都道府県別に示したものである。

2 「配当所得等」には、特定公社債等に係る利子所得も含まれている。

Note : 1 This table shows "(1) Breakdown by income type" by prefecture.

2 Dividend income, etc. includes interest income from public and corporate bonds.

総合譲渡所得 Comprehensive capital gains			一時所得 Occasional income			雑所得 Miscellaneous income			所得種類 Income type	
人員 Number of taxpayers	主たるもの Main	所得金額 Amount of income	人員 Number of taxpayers	主たるもの Main	所得金額 Amount of income	人員 Number of taxpayers	主たるもの Main	所得金額 Amount of income	国税局・都道府県 Regional Taxation Bureau /Prefecture	
1,139	320	892	2,057	392	903	184,813	136,368	181,261	北海道 Hokkaido	札幌 Sapporo
129	26	65	576	108	258	46,023	34,274	40,292	青森 Aomori	仙台 Sendai
216	44	120	684	134	283	58,578	42,074	48,033	青森 Iwate	
322	62	380	1,123	185	532	94,027	69,923	98,123	宮城 Miyagi	
113	18	63	549	100	232	47,568	34,102	39,313	秋田 Akita	
174	34	79	664	106	253	54,426	38,952	44,341	山形 Yamagata	
188	29	72	952	152	406	76,945	55,972	69,734	福島 Fukushima	
1,142	213	779	4,548	785	1,965	377,567	275,297	339,837	計 Total	
324	53	346	1,357	211	556	134,818	107,066	157,986	茨城 Ibaraki	
197	42	109	1,044	168	492	80,803	61,618	86,570	栃木 Tochigi	
188	34	119	812	134	350	74,403	56,014	76,477	群馬 Gunma	
742	121	583	3,754	614	1,835	302,474	233,676	367,453	埼玉 Saitama	
267	60	157	1,233	194	510	99,032	73,687	88,968	新潟 Niigata	
279	61	160	1,100	197	506	109,858	81,600	106,980	長野 Nagano	
1,997	371	1,474	9,300	1,518	4,250	801,388	613,661	884,433	計 Total	
771	113	757	3,624	551	1,800	270,728	209,731	362,786	千葉 Chiba	東京 Tokyo
2,449	426	2,877	10,006	1,417	5,453	564,139	374,349	667,852	東京 Tokyo	
1,290	212	1,714	5,498	840	2,785	418,604	320,013	584,754	神奈川 Kanagawa	
80	8	44	534	54	219	35,085	26,075	35,516	山梨 Yamanashi	
4,590	759	5,392	19,662	2,862	10,257	1,288,556	930,168	1,650,908	計 Total	
130	31	90	661	106	274	55,826	41,645	56,049	富山 Toyama	金沢 Kanazawa
144	28	78	624	105	266	51,329	37,150	49,927	石川 Ishikawa	
105	16	65	464	63	223	35,038	25,202	34,470	福井 Fukui	
379	75	232	1,749	274	763	142,193	103,997	140,446	計 Total	
302	61	202	1,347	196	622	89,496	65,025	91,120	岐阜 Gifu	名古屋 Nagoya
474	86	282	2,379	437	1,169	150,950	111,120	161,758	静岡 Shizuoka	
1,309	203	1,283	4,769	747	2,229	303,959	224,814	348,368	愛知 Aichi	
240	46	284	1,164	184	557	88,690	69,297	104,282	三重 Mie	
2,325	396	2,051	9,659	1,564	4,577	633,095	470,256	705,527	計 Total	
176	26	101	847	114	389	71,172	55,197	83,532	滋賀 Shiga	大阪 Osaka
407	80	378	1,448	236	817	107,651	79,655	120,232	京都 Kyoto	
1,017	150	1,226	4,577	681	2,377	316,558	236,691	378,418	大阪 Osaka	
810	129	1,146	3,360	511	1,749	254,130	194,899	309,588	兵庫 Hyogo	
195	34	219	892	129	447	69,589	55,296	93,372	奈良 Nara	
107	26	83	511	89	224	41,172	31,868	43,232	和歌山 Wakayama	
2,712	445	3,154	11,635	1,760	6,003	860,272	653,606	1,028,374	計 Total	
64	10	37	355	56	147	29,893	22,024	27,837	鳥取 Tottori	
119	16	41	437	60	185	37,654	27,183	34,083	島根 Shimane	
194	31	125	1,161	167	496	92,692	70,006	91,888	岡山 Okayama	
354	48	248	1,791	283	728	133,137	101,594	141,065	広島 Hiroshima	
166	35	140	765	109	314	73,674	58,304	79,107	山口 Yamaguchi	
897	140	591	4,509	675	1,871	367,050	279,111	373,979	計 Total	
55	16	56	379	61	185	33,769	26,148	35,361	徳島 Tokushima	高松 Takamatsu
114	18	56	604	76	283	48,984	37,561	50,699	香川 Kagawa	
115	24	68	621	124	269	55,744	42,812	56,231	愛媛 Ehime	
62	9	37	339	60	162	30,991	23,703	28,673	高知 Kochi	
346	67	216	1,943	321	900	169,488	130,224	170,963	計 Total	
633	96	399	2,772	412	1,325	204,845	154,105	219,327	福岡 Fukuoka	福岡 Fukuoka
122	23	72	493	62	188	40,834	28,761	36,189	佐賀 Saga	
246	67	179	717	122	310	54,778	41,509	52,639	長崎 Nagasaki	
1,001	186	649	3,982	596	1,824	300,457	224,375	308,155	計 Total	
262	47	146	926	178	484	67,750	49,254	64,769	熊本 Kumamoto	熊本 Kumamoto
119	20	90	491	66	203	41,988	32,066	44,221	大分 Oita	
474	168	260	506	101	207	38,896	28,737	35,585	宮崎 Miyazaki	
262	62	253	738	123	326	60,675	45,460	56,577	鹿児島 Kagoshima	
1,117	297	749	2,661	468	1,220	209,309	155,517	201,153	計 Total	
82	15	56	287	45	112	29,119	21,991	25,699	沖縄 Okinawa	沖縄 Okinawa
17,727	3,284	16,236	71,992	11,260	34,644	5,363,307	3,994,571	6,010,735	全国計 Grand Total	

(3) 都道府県別の人員、所得金額（その9）（還付申告をした者）

Number of income earners and amount of income by prefecture (Part 9: Filing returns for refund)

国税局・都道府県 Regional Taxation Bureau / Prefecture		所得種類 Income type	分離短期譲渡所得 Short-term separate capital gains			分離長期譲渡所得 Long-term separate capital gains			株式等の譲渡所得 Capital gains of stocks, etc.		
			人員 Number of taxpayers	主たるもの Main	所得金額 Amount of income	人員 Number of taxpayers	主たるもの Main	所得金額 Amount of income	人員 Number of taxpayers	主たるもの Main	所得金額 Amount of income
札幌 Sapporo	北海道 Hokkaido		96	21	434	523	133	1,263	6,523	1,307	7,773
仙台 Sendai	青森 Aomori		11	3	10	172	43	113	1,058	201	721
	岩手 Iwate		10	1	30	157	36	157	1,225	221	972
	宮城 Miyagi		11	2	10	250	45	419	3,362	620	4,325
	秋田 Akita		8	1	6	123	23	135	925	170	702
	山形 Yamagata		9	-	4	128	25	74	1,398	252	1,130
	福島 Fukushima		15	5	24	189	39	160	2,221	447	2,068
	計 Total		64	12	84	1,019	211	1,057	10,189	1,911	9,918
関東信越 Kanto Shinetsu	茨城 Ibaraki		28	4	18	325	71	490	5,550	1,057	6,052
	栃木 Tochigi		19	1	9	189	47	244	3,557	732	4,006
	群馬 Gunma		15	1	11	170	39	238	3,543	703	4,306
	埼玉 Saitama		85	11	64	608	125	1,236	19,199	3,648	25,409
	新潟 Niigata		25	2	41	259	56	212	3,515	705	2,987
	長野 Nagano		21	5	17	254	57	331	3,955	832	4,501
	計 Total		193	24	160	1,805	395	2,751	39,319	7,677	47,262
東京 Tokyo	千葉 Chiba		113	9	125	672	130	1,773	18,308	3,407	22,227
	東京 Tokyo		534	112	1,846	2,499	782	22,665	62,895	10,828	114,962
	神奈川 Kanagawa		177	10	266	954	183	2,880	33,106	6,061	39,562
	山梨 Yamanashi		14	1	10	88	16	372	1,337	289	1,338
	計 Total		838	132	2,246	4,213	1,111	27,689	115,646	20,585	178,089
金沢 Kanazawa	富山 Toyama		5	2	4	107	23	127	2,593	544	2,428
	石川 Ishikawa		10	-	4	113	27	157	2,608	540	3,393
	福井 Fukui		3	-	1	73	21	80	1,857	342	3,370
	計 Total		18	2	9	293	71	364	7,058	1,426	9,192
名古屋 Nagoya	岐阜 Gifu		22	7	41	220	56	662	4,742	922	4,414
	静岡 Shizuoka		32	3	33	359	102	773	8,437	1,814	10,787
	愛知 Aichi		72	5	49	709	154	3,015	23,561	4,626	28,730
	三重 Mie		17	2	13	231	38	272	4,591	874	4,578
	計 Total		143	17	137	1,519	350	4,722	41,331	8,236	48,509
大阪 Osaka	滋賀 Shiga		16	-	9	144	26	130	3,695	703	5,341
	京都 Kyoto		37	7	49	264	52	1,225	7,131	1,424	7,827
	大阪 Osaka		171	43	289	783	130	1,748	24,858	5,153	32,526
	兵庫 Hyogo		105	10	85	596	100	1,304	17,087	3,561	23,540
	奈良 Nara		17	2	38	127	22	168	4,662	1,045	5,492
	和歌山 Wakayama		2	-	3	95	20	95	1,864	418	2,600
	計 Total		348	62	472	2,009	350	4,669	59,297	12,304	77,326
広島 Hiroshima	鳥取 Tottori		5	-	2	60	14	104	1,122	227	1,096
	島根 Shimane		6	-	1	67	11	31	1,052	176	1,101
	岡山 Okayama		17	-	14	242	55	369	4,208	839	4,199
	広島 Hiroshima		28	5	19	266	56	537	6,099	1,152	6,241
	山口 Yamaguchi		11	3	11	136	18	73	2,460	495	2,319
	計 Total		67	8	47	771	154	1,115	14,941	2,889	14,957
高松 Takamatsu	徳島 Tokushima		6	-	3	84	9	66	1,634	351	1,782
	香川 Kagawa		7	-	5	114	22	82	2,378	538	2,602
	愛媛 Ehime		11	2	3	105	25	73	2,351	509	2,941
	高知 Kochi		7	2	4	87	21	53	921	215	1,035
	計 Total		31	4	15	390	77	275	7,284	1,613	8,361
福岡 Fukuoka	福岡 Fukuoka		101	30	72	609	117	1,427	9,202	1,931	12,102
	佐賀 Saga		6	1	6	79	16	80	1,048	227	947
	長崎 Nagasaki		13	1	6	120	27	141	1,503	317	4,126
	計 Total		120	32	85	808	160	1,647	11,753	2,475	17,175
熊本 Kumamoto	熊本 Kumamoto		17	1	9	251	66	246	2,189	440	2,457
	大分 Oita		11	2	19	125	21	176	1,371	282	1,364
	宮崎 Miyazaki		8	1	4	205	35	189	953	189	907
	鹿児島 Kagoshima		19	2	9	206	37	169	1,533	346	1,321
	計 Total		55	6	40	787	159	779	6,046	1,257	6,049
沖縄 Okinawa	沖縄 Okinawa		24	6	14	71	20	376	1,327	233	1,385
全国計 Grand Total			1,997	326	3,743	14,208	3,191	46,706	320,714	61,913	425,995

(注) この表は、「(1) 所得種別内訳」を都道府県別に示したものである。

Note : This table shows "(1) Breakdown by income type" by prefecture.

山林所得 Timber income			退職所得 Retirement income			(別掲) 損失額のある者 (Separate tabulation) Taxpayers with losses		所得種類 Income type	
人員 Number of taxpayers	主たるもの Main	所得金額 Amount of income	人員 Number of taxpayers	主たるもの Main	所得金額 Amount of income	人員 Number of taxpayers	損失額 Amount of losses	国税局・都道府県 Regional Taxation Bureau/Prefecture	
	Person	Million yen		Person	Person			Million yen	Person
102	28	70	1,626	822	6,618	25,776	39,519	北海道 Hokkaido	札幌 Sapporo
57	17	26	376	202	977	10,424	9,967	青森 Aomori	仙台 Sendai
71	17	32	372	198	1,404	20,683	15,221	岩手 Iwate	
23	5	19	702	341	3,220	21,801	22,144	宮城 Miyagi	
61	15	31	329	190	1,530	13,645	10,104	秋田 Akita	
15	3	7	308	179	928	12,638	9,816	山形 Yamagata	
34	6	25	595	330	3,671	22,923	20,799	福島 Fukushima	
261	63	139	2,682	1,440	11,731	102,114	88,052	計 Total	
22	5	39	739	344	3,345	25,991	26,686	茨城 Ibaraki	関東信越 Kanto Shinetsu
58	17	40	681	370	2,904	18,233	19,367	栃木 Tochigi	
5	-	2	474	234	2,245	12,945	14,981	群馬 Gunma	
7	-	2	2,181	946	9,184	44,320	61,873	埼玉 Saitama	
2	1	0	643	331	2,081	20,146	18,342	新潟 Niigata	
14	3	5	613	290	2,930	30,784	26,825	長野 Nagano	
108	26	88	5,331	2,515	22,690	152,419	168,074	計 Total	
11	-	1	2,201	929	9,680	43,390	60,333	千葉 Chiba	東京 Tokyo
43	7	46	7,293	2,824	47,444	155,410	292,518	東京 Tokyo	
16	-	8	3,918	1,626	20,740	65,587	103,338	神奈川 Kanagawa	
3	-	1	240	121	704	7,223	7,636	山梨 Yamanashi	
73	7	55	13,652	5,500	78,568	271,610	463,825	計 Total	
3	-	1	303	136	1,543	11,771	10,575	富山 Toyama	金沢 Kanazawa
14	1	6	364	169	2,081	9,265	10,177	石川 Ishikawa	
6	1	4	263	111	1,257	9,002	8,012	福井 Fukui	
23	2	11	930	416	4,880	30,038	28,764	計 Total	
36	8	18	487	222	3,065	17,791	18,659	岐阜 Gifu	名古屋 Nagoya
51	14	36	1,065	540	4,770	26,405	33,836	静岡 Shizuoka	
32	8	13	2,116	1,010	10,620	49,321	75,174	愛知 Aichi	
14	2	8	534	289	2,321	15,597	18,253	三重 Mie	
133	32	76	4,202	2,061	20,776	109,114	145,923	計 Total	
5	2	5	506	216	1,761	14,494	15,691	滋賀 Shiga	大阪 Osaka
10	3	8	808	410	3,561	21,392	31,523	京都 Kyoto	
8	-	4	2,310	1,087	12,067	56,353	96,137	大阪 Osaka	
12	1	5	1,773	819	10,715	45,209	68,020	兵庫 Hyogo	
8	3	9	475	212	2,316	10,808	14,937	奈良 Nara	
2	-	1	329	158	961	7,696	9,545	和歌山 Wakayama	
45	9	31	6,201	2,902	31,381	155,952	235,853	計 Total	
23	2	11	156	84	585	8,954	6,386	鳥取 Tottori	広島 Hiroshima
21	2	13	260	127	879	10,746	6,985	島根 Shimane	
51	18	23	557	298	2,608	22,722	20,663	岡山 Okayama	
27	1	18	875	438	4,733	25,228	26,357	広島 Hiroshima	
14	3	5	413	221	1,618	13,660	11,613	山口 Yamaguchi	
136	26	70	2,261	1,168	10,423	81,310	72,003	計 Total	
7	1	3	291	177	977	7,045	7,709	徳島 Tokushima	
2	-	1	337	189	1,569	10,247	9,857	香川 Kagawa	
59	25	57	505	255	2,189	10,492	10,413	愛媛 Ehime	
27	6	16	242	129	637	5,789	6,181	高知 Kochi	
95	32	77	1,375	750	5,372	33,573	34,160	計 Total	
51	10	26	1,426	704	6,316	38,486	50,397	福岡 Fukuoka	福岡 Fukuoka
5	-	1	236	128	887	8,879	8,367	佐賀 Saga	
5	-	3	364	192	1,189	10,328	10,075	長崎 Nagasaki	
61	10	30	2,026	1,024	8,392	57,693	68,839	計 Total	
74	25	36	568	325	2,088	16,125	17,864	熊本 Kumamoto	熊本 Kumamoto
64	12	30	348	199	1,174	10,193	8,643	大分 Oita	
138	42	62	371	178	1,275	9,508	9,206	宮崎 Miyazaki	
43	8	23	471	214	1,447	13,752	12,945	鹿児島 Kagoshima	
319	87	152	1,758	916	5,984	49,578	48,658	計 Total	
-	-	-	415	256	1,417	8,973	11,199	沖縄 Okinawa	沖縄 Okinawa
1,356	322	797	42,459	19,770	208,233	1,078,150	1,404,868	全国計 Grand Total	

(4) 所得種類別（業種別）人員、所得金額（合計）（その1の1）

Number of income earners and amount of income by income type (business type) (Total) <1-1>

区分 Type	人員 Number of taxpayers		所得金額 Amount of income 百万円 Million yen	所得階級別人員数 Number of Persons by income rank					
	主たるもの Main	主たるもの Main		70万円以下 0.7 million yen or less		100万円以下 1 million yen or less		150万円以下 1.5 million yen or less	
				主たるもの Main	主たるもの Main	主たるもの Main	主たるもの Main		
事業所得 Operating income	Person	Person	Person	Person	Person	Person	Person	Person	Person
農業所得 Agriculture, Forestry and Fishing	4,521,118	3,809,254	10,660,622	1,302,073	1,224,099	354,749	302,858	507,084	415,144
農林業 Agriculture, Forestry and Fishing									
農業 Agriculture	478,002	284,755	706,206	114,435	94,091	36,491	21,123	61,263	30,733
林業 Forestry	3,755	3,305	12,283	607	562	212	186	398	334
漁業、水産養殖業 Fishery, Aquaculture	48,171	40,676	201,982	10,143	9,471	3,251	2,762	5,032	3,785
計 Total	529,928	328,736	920,471	125,185	104,124	39,954	24,071	66,693	34,852
鉱業 Mining	127	112	426	23	22	7	5	9	8
建設業 Construction									
総合工事業 General construction	163,955	152,658	425,200	27,434	26,293	10,484	9,649	18,199	16,777
職別工事業 Construction by type	412,914	395,103	1,100,317	59,072	56,692	25,168	23,705	46,410	43,917
設備工事業 Equipment work	131,289	123,987	394,796	17,312	16,452	6,969	6,369	12,606	11,517
計 Total	708,158	671,748	1,920,314	103,818	99,437	42,621	39,723	77,215	72,211
製造業 Manufacturing									
食料品製造卸売業 Foodstuffs wholesaling manufacturer	7,728	6,757	13,282	3,114	2,950	624	516	807	679
繊維工業 Textile	5,576	5,002	7,498	2,387	2,268	531	455	660	554
製材、木製品、 building materials 建材製造卸売業 Lumber, wood products, wholesaling manufacturer	10,948	9,963	20,883	3,468	3,276	925	806	1,352	1,186
鉄鋼、非鉄金属、 ferrous metals, non- 金属製品製造卸売業 products wholesaling manufacturer	7,189	6,572	18,874	1,593	1,500	449	392	818	722
機械器具製造卸売業 General machinery wholesaling manufacturer	6,686	5,958	17,614	1,395	1,314	381	342	698	558
印刷業 Printing	4,362	3,826	5,638	1,859	1,743	410	330	530	442
雑貨、一般用具類 General merchandise, 製造卸売業 general tool wholesaling manufacturer	4,798	4,346	6,994	2,082	1,963	412	361	603	528
その他の製造卸売業 Other wholesaling manufacturer	25,403	11,036	40,286	3,482	2,986	1,024	744	1,896	1,179
食品受託加工業 Processing on food commission	1,552	1,177	2,956	450	395	115	87	161	113
繊維受託加工業 Processing on textile commission	10,130	9,162	11,912	4,437	4,179	1,256	1,103	1,410	1,236
金属受託加工業 Processing on metal commission	23,383	21,749	59,149	4,642	4,362	1,713	1,544	2,812	2,564
機械部品受託加工業 Processing on machine parts commission	10,519	9,659	27,479	2,310	2,160	778	692	1,174	1,030
印刷関連受託加工業 Printing or other related business commission	2,424	2,141	3,924	841	783	183	157	326	277
その他の受託加工業 Processing on others commission	13,729	12,459	27,199	4,064	3,838	1,233	1,078	1,707	1,488
計 Total	134,427	109,807	263,691	36,124	33,717	10,034	8,607	14,954	12,556
卸売業 Wholesale									
飲食料品卸売業 Foodstuffs and beverages	8,754	7,642	16,194	3,484	3,266	678	567	957	789
繊維、身まわり品卸売業 Textiles, clothing, and accessories	4,214	3,658	5,447	2,045	1,936	337	267	450	348
木材、家具、建材卸売業 Lumber, furniture, building materials	10,805	9,663	23,576	3,072	2,871	770	653	1,207	1,024
機械器具類卸売業 Machinery and appliances	7,091	6,179	15,389	2,124	1,979	546	459	778	633
雑貨類、一般用具類卸売業 General merchandise and general tools	6,919	6,082	11,193	3,198	3,023	551	452	767	637
その他の卸売業 Others	12,308	10,306	32,691	3,467	3,249	914	760	1,249	1,035
計 Total	50,091	43,530	104,490	17,390	16,324	3,796	3,158	5,408	4,466
小売業 Retail									
各種商品小売業 General merchandise	3,135	2,642	3,731	1,488	1,432	244	207	268	225
飲食料品小売業 Foodstuffs and beverages	73,721	64,702	120,213	31,684	29,784	5,680	4,650	7,131	5,784
繊維、衣服、 Textiles, clothing, and 身まわり品小売業 accessories	26,563	23,514	28,865	14,989	14,256	2,119	1,749	2,410	1,950
家具小売業 Furniture	1,699	1,509	2,331	744	723	152	125	172	145
雑貨類、日用品類小売業 General merchandise, articles for daily use	58,188	50,754	87,364	28,282	26,747	4,573	3,796	5,590	4,507
機械器具小売業 General machinery	38,980	34,860	66,492	14,309	13,533	3,272	2,849	4,566	3,942
その他の小売業 Others	64,044	52,972	88,155	27,974	26,380	4,913	3,993	6,437	5,128
食料品製造小売業 Groceries manufacturing	27,020	24,854	38,153	12,458	11,960	2,250	2,002	2,860	2,516
衣服、繊維製身ま Clothing, textiles and わり品製造小売業 accessories manufacturing	2,783	2,522	2,602	1,548	1,479	275	232	296	260
家具、建具製造小売業 Furniture, building materials manufacturing	13,163	12,105	22,808	4,345	4,102	1,155	1,002	1,631	1,483
日用品類製造小売業 Articles for daily use manufacturing	4,214	3,742	4,426	2,188	2,088	381	330	454	366
その他の製造小売業 Other manufacturing	9,274	7,992	13,566	3,829	3,677	707	612	961	793
計 Total	322,784	282,168	478,707	143,838	136,161	25,721	21,547	32,776	27,099
情報通信業 Information and Communications									
情報サービス業 Information service	999	822	2,719	230	219	61	51	79	67
新聞、出版業 Newspaper, publishing	829	714	1,760	280	264	54	42	78	65
計 Total	1,828	1,536	4,479	510	483	115	93	157	132
運輸業 Transport									
道路運送業 Road transport	134,283	119,979	217,416	32,586	30,648	12,897	11,501	20,128	17,897
水運業 Transport by water	914	774	3,386	185	178	58	51	71	62
計 Total	135,197	120,753	220,802	32,771	30,826	12,955	11,552	20,199	17,959

(注) この表は、「(1) 所得種類別内訳」について、所得(総所得金額等)階級別、業種別の内訳を示したものである。

Note: This table indicates the breakdown by income rank and industry type with regard to "(1) Breakdown by income type".

所得階級別人員数 Number of Persons by income rank										区分 Type		
200万円以下 2 million yen or less		250万円以下 2.5 million yen or less		300万円以下 3 million yen or less		400万円以下 4 million yen or less		500万円以下 5 million yen or less		業種 Industry	業名 Industry Name	業種 Industry
主たるもの Main	人 Person	主たるもの Main	人 Person	主たるもの Main	人 Person	主たるもの Main	人 Person	主たるもの Main	人 Person			
421,059	334,103	347,512	276,386	282,662	227,098	406,325	328,059	258,643	206,539	事業所得 Operating income		
52,970	25,101	41,270	20,043	32,113	16,203	44,513	23,669	28,460	15,771	農業 Agriculture	農林業 Agriculture, Forestry and Fishing	農水産林業 Agriculture, Forestry and Fishing
375	323	330	289	316	262	423	364	308	270	林業 Forestry		
4,452	3,276	3,628	2,706	2,928	2,244	4,548	3,642	3,051	2,550	漁業、水産養殖業 Fishery, Aquaculture		
57,797	28,700	45,228	23,038	35,357	18,709	49,484	27,675	31,819	18,591	計 Total		
10	9	12	11	14	11	14	13	11	9	鉱業 Mining		
17,775	16,360	16,771	15,476	14,662	13,669	21,995	20,622	13,806	12,923	総合工事業 General construction	建設業 Construction	
46,474	44,237	44,305	42,358	39,683	38,223	61,148	59,053	37,244	36,032	職別工事業 Construction by type		
13,077	12,141	12,607	11,855	12,026	11,388	19,760	18,928	13,220	12,683	設備工事業 Equipment work		
77,326	72,738	73,683	69,689	66,371	63,280	102,903	98,603	64,270	61,638	計 Total		
637	515	496	400	377	314	506	410	327	277	食料品製造卸売業 Foodstuffs wholesaling manufacturer	製造業 Manufacturing	
505	436	346	304	263	230	369	315	174	147	繊維工業 Textile		
1,062	941	840	778	684	606	1,006	922	583	544	製材、木製品、 building materials 建材製造卸売業 wholesaling manufacturer		
711	636	620	565	524	489	757	696	560	522	鉄鋼、非鉄金属、 ferrous metals, metal 金属製品製造卸売業 products wholesaling manufacturer		
620	526	634	557	512	457	786	713	525	479	機械器具製造卸売業 General machinery wholesaling manufacturer		
405	322	269	225	236	205	271	229	126	107	印刷業 Printing		
432	385	266	239	227	198	284	253	177	149	雑貨、一般用具類 General merchandise, 製造卸売業 general tool wholesaling manufacturer		
1,887	974	1,932	916	1,708	778	2,774	1,016	2,491	763	その他の製造卸売業 Other wholesaling manufacturer		
145	111	120	96	108	72	164	117	96	66	食品受託加工業 Processing on food commission		
879	787	604	540	380	334	493	438	259	223	繊維受託加工業 Processing on textile commission		
2,460	2,251	2,181	2,034	1,854	1,734	2,673	2,539	1,805	1,710	金属受託加工業 Processing on metal commission		
1,094	985	917	849	732	679	1,089	1,024	758	699	機械部品受託加工業 Processing on machine parts commission		
255	205	177	151	166	149	176	162	108	97	印刷関連受託加工業 Printing or other related business commission		
1,376	1,218	1,112	1,003	860	766	1,256	1,153	761	694	その他の受託加工業 Processing on others commission		
12,468	10,292	10,514	8,657	8,631	7,011	12,604	9,987	8,750	6,477	計 Total		
721	598	533	438	434	360	591	497	415	354	飲食料品卸売業 Foodstuffs and beverages	卸売業 Wholesale	
314	246	243	186	157	124	221	188	127	109	繊維、身まわり品卸売業 Textiles, clothing, and accessories		
1,079	935	877	781	686	626	1,024	936	690	624	木材、家具、建材卸売業 Lumber, furniture, building materials		
672	565	532	453	436	373	599	526	400	333	機械器具卸売業 Machinery and appliances		
531	436	378	308	274	229	384	318	280	227	雑貨類、一般用具卸売業 General merchandise and general tools		
1,026	806	880	719	694	561	1,085	865	737	580	その他の卸売業 Others		
4,343	3,586	3,443	2,885	2,681	2,273	3,904	3,330	2,649	2,227	計 Total		
240	175	184	143	143	104	207	142	127	77	各種商品小売業 General merchandise	小売業 Retail	
5,260	4,217	4,118	3,407	3,441	2,886	5,115	4,405	3,479	3,010	飲食料品小売業 Foodstuffs and beverages		
1,668	1,323	1,183	953	865	683	1,093	852	638	485	繊維、衣服、 身まわり品小売業 Textiles, clothing, and accessories		
151	117	107	92	79	65	106	91	69	53	家具小売業 Furniture		
3,924	3,117	2,860	2,273	2,253	1,808	3,077	2,433	2,092	1,669	雑貨類、日用品類小売業 General merchandise, articles for daily use		
3,495	3,060	2,751	2,397	2,207	1,940	2,944	2,587	1,807	1,553	機械器具小売業 General machinery		
4,763	3,612	3,715	2,794	2,996	2,207	4,432	3,177	2,748	1,813	その他の小売業 Others		
2,135	1,894	1,602	1,417	1,250	1,106	1,673	1,513	1,016	903	食料品製造小売業 Groceries manufacturing		
173	144	116	98	96	79	110	92	61	53	衣服、繊維製身ま わり品製造小売業 Clothing, textiles and accessories manufacturing		
1,362	1,223	1,063	990	847	789	1,100	1,010	624	583	家具、建具製造小売業 Furniture, building materials manufacturing		
328	265	209	164	160	131	207	165	102	86	日用品類製造小売業 Articles for daily use manufacturing		
763	575	610	502	492	389	692	553	432	329	その他の製造小売業 Other manufacturing		
24,262	19,722	18,518	15,230	14,829	12,187	20,756	17,020	13,195	10,614	計 Total		
70	52	61	51	64	49	113	87	85	71	情報サービス業 Information service	情報通信業 Information and Communications	
72	61	61	49	36	32	76	65	44	39	新聞、出版業 Newspaper, publishing		
142	113	122	100	100	81	189	152	129	110	計 Total		
17,669	15,600	14,370	12,687	11,213	9,920	13,534	11,922	6,143	5,279	道路運送業 Road transport	運輸業 Transport	
86	73	81	57	69	54	77	64	58	46	水運業 Transport by water		
17,755	15,673	14,451	12,744	11,282	9,974	13,611	11,986	6,201	5,325	計 Total		

(4) 所得種類別（業種別）人員、所得金額（合計）（その1の2）

Number of income earners and amount of income by income type (business type) (Total) <1-2>

区分 Type	人員 Number of taxpayers		所得金額 Amount of income 百万円 Million yen	所得階級別人員数 Number of Persons by income rank							
	主たるもの Main	Person		70万円以下 0.7 million yen or less		100万円以下 1 million yen or less		150万円以下 1.5 million yen or less			
				主たるもの Main	Person	主たるもの Main	Person	主たるもの Main	Person		
										Person	Person
金融業 Finance and Insurance	金融業 Finance	1,833	1,487	5,616	411	392	105	89	185	149	
	保険代理業 Insurance agent	18,367	14,390	38,663	3,590	3,159	1,544	1,231	2,244	1,671	
	計 Total	20,200	15,877	44,279	4,001	3,551	1,649	1,320	2,429	1,820	
	不動産業 Real Estate	12,528	8,769	29,974	2,827	2,615	674	520	1,033	701	
料理飲食業 Food, restaurant and Hotel	料理飲食業 Food, restaurant	303,795	285,134	329,990	164,021	160,665	25,109	23,175	32,134	29,292	
	旅館 Hotel	11,220	9,792	13,110	6,063	5,812	696	576	970	770	
	計 Total	315,015	294,926	343,100	170,084	166,477	25,805	23,751	33,104	30,062	
	医療保健業 Hospital, clinic and Dentist	37,826	33,142	1,054,694	863	775	120	92	210	154	
医療保健業 Medical and Health	歯科 Dentist	46,748	42,939	494,342	2,474	2,300	468	397	950	773	
	その他の医療保健業 Other medical and health	99,217	88,530	158,771	34,688	32,955	9,193	8,125	12,375	10,806	
	計 Total	183,791	164,611	1,707,807	38,025	36,030	9,781	8,614	13,535	11,733	
	弁税法務士 Lawyer, Tax Accountant, etc.	弁護士 Lawyer	36,371	31,399	378,284	5,501	5,443	631	598	955	869
司法書士、行政書士 Judicial scrivener, administrative scrivener		27,179	22,204	106,571	4,447	4,140	1,107	907	1,919	1,461	
その他の法務専門サービス Other legal affairs specialty service		18,343	13,973	90,157	1,822	1,646	593	454	1,096	761	
計 Total		47,949	36,101	353,953	1,538	1,339	492	358	971	685	
士等 Other management specialty service	税理士、公認会計士 Tax accountant, certified public accountant	47,949	36,101	353,953	1,538	1,339	492	358	971	685	
	その他の経営専門サービス Other management specialty service	43,124	27,086	121,879	6,054	5,671	1,460	1,153	2,570	1,743	
	不動産専門サービス Real estate specialty service	15,415	12,679	60,192	1,839	1,706	624	510	982	777	
	土木建築専門サービス Civil engineering and construction service	23,468	20,030	64,898	4,294	3,994	1,280	1,067	2,012	1,632	
獣医師 Veterinarian	獣医師 Veterinarian	5,675	4,976	33,014	707	664	150	113	313	257	
	計 Total	217,524	168,448	1,208,948	26,202	24,603	6,337	5,160	10,818	8,185	
	サービス業 Service Industry	教育、学習支援 Education, learning support	148,558	127,173	153,354	72,613	68,007	15,625	13,168	17,785	14,398
		洗濯、理容、美容、浴場業 Laundries, barbers, beauty culture, bathhouses	291,414	271,654	350,949	130,927	125,990	32,425	29,715	38,049	34,758
その他の対個人サービス業 Other personal services		47,581	41,645	65,292	19,309	18,420	4,391	3,834	5,644	4,818	
計 Total		2,607	2,345	7,101	590	572	205	182	250	229	
サービス業 Service Industry	廃棄物処理業 Waste disposal	41,559	38,569	80,908	12,193	11,639	3,463	3,141	5,176	4,706	
	自動車整備業 Automobile repair	28,901	26,160	65,647	6,441	6,013	2,134	1,818	3,489	2,978	
	その他の修理業 Other repair	3,453	2,730	5,612	1,162	1,095	286	236	382	323	
	計 Total	320,194	275,496	568,187	85,323	81,267	39,411	35,933	46,773	40,708	
サービス業 Service Industry	その他の対事業サービス業 Other services for business offices	8,950	7,841	11,097	4,287	4,141	730	622	886	753	
	娯楽業 Amusement	140,799	125,788	346,025	46,526	44,591	10,957	9,762	15,025	13,116	
	文筆、作曲、美術家 Literature, composition, artist	71,219	63,164	162,517	28,113	26,742	6,142	5,361	7,797	6,584	
	計 Total	21,263	17,106	153,984	3,067	2,905	912	819	1,389	1,197	
その他の事業 Other Business	職業選手、競技関係者、職業棋士 Professional athlete, persons involved in game, professional Go player	46,060	39,283	73,438	15,808	15,115	4,003	3,553	5,491	4,568	
	その他のサービス業 Other services	1,172,558	1,038,954	2,044,111	426,359	406,497	120,684	108,144	148,136	129,136	
	計 Total	716,962	559,279	1,369,024	174,916	163,232	54,616	46,593	80,618	64,224	
	事業所得（再掲） Operating income (Re-grouped)	4,521,118	3,809,254	10,660,622	1,302,073	1,224,099	354,749	302,858	507,084	415,144	
利子所得 Interest income	19,299	1,866	14,383	2,028	827	567	113	920	138		
配当所得等 Dividend income, etc.	1,741,623	260,978	1,589,340	294,128	147,040	74,591	13,985	136,061	16,085		
不動産所得 Real estate income	3,234,577	1,532,680	6,949,226	349,298	284,564	160,289	109,664	274,732	157,542		
給与所得 Employment income	12,855,510	11,199,629	56,513,995	1,094,824	979,012	507,198	420,894	1,123,467	933,910		
総合譲渡所得 Comprehensive capital gains	75,276	20,822	131,990	9,309	5,760	2,887	1,285	4,917	1,958		
一時所得 Occasional income	255,101	66,713	297,220	30,329	20,171	13,656	6,868	22,050	8,224		
雑所得 Miscellaneous income	9,205,323	5,643,803	9,708,741	1,911,015	1,696,361	640,085	491,136	1,451,726	1,167,213		
（損益通算等による差額） (Difference by aggregation of profit and loss, etc.)	-	-	996,534	-	-	-	-	-	-		
計 Total	31,907,827	22,535,745	86,862,052	4,993,004	4,357,834	1,754,022	1,346,803	3,520,957	2,700,214		
分離短期譲渡所得 Short term separate capital gains	16,152	5,075	82,647	784	586	324	210	487	274		
分離長期譲渡所得 Long term separate capital gains	328,707	246,544	5,281,444	9,947	7,963	6,048	4,570	10,642	7,209		
株式等の譲渡所得等 Capital gains of stocks, etc.	499,837	110,858	4,173,720	56,299	30,762	15,212	5,236	26,454	6,500		
山林所得 Timber income	5,880	2,098	8,243	628	362	354	211	638	288		
退職所得 Retirement income	57,063	23,853	363,565	935	526	690	263	1,793	576		
総計 Grand Total	32,815,466	22,924,173	96,771,671	5,061,597	4,398,033	1,776,650	1,357,293	3,560,971	2,715,061		

(注) 1 この表は、「(1) 所得種類別内訳」について、所得(総所得金額等)階級別、業種別の内訳を示したものである。

2 「配当所得等」には、特定公社債等に係る利子所得も含まれている。

Note: 1 This table indicates the breakdown by income rank and industry type with regard to "(1) Breakdown by income type".

2 Dividend income, etc. includes interest income from public and corporate bonds.

所得階級別人員数 Number of Persons by income rank										区分 Type			
200万円以下 2 million yen or less		250万円以下 2.5 million yen or less		300万円以下 3 million yen or less		400万円以下 4 million yen or less		500万円以下 5 million yen or less					
主たるもの Main	人 Person	主たるもの Main	人 Person	主たるもの Main	人 Person	主たるもの Main	人 Person	主たるもの Main	人 Person				
174	137	178	144	143	109	193	143	108	80	金融業	Finance	金融業 保険業	
1,908	1,381	1,621	1,170	1,310	977	1,947	1,514	1,317	1,080	保険代理業	Insurance agent		
2,082	1,518	1,799	1,314	1,453	1,086	2,140	1,657	1,425	1,160	計	Total		
1,056	645	977	557	810	501	1,322	799	937	598	不動産業	Real Estate	不動産業	
22,323	19,989	15,921	14,075	10,971	9,610	13,305	11,566	7,147	6,176	料理飲食業	Food, restaurant		
748	579	564	414	442	360	596	460	371	277	旅館	Hotel		
23,071	20,568	16,485	14,489	11,413	9,970	13,901	12,026	7,518	6,453	計	Total	旅館 飲食業	
242	184	266	188	306	218	656	468	754	589	病院、診療所	Hospital, clinic		医療保健業
1,147	971	1,226	1,074	1,348	1,167	2,622	2,349	2,878	2,603	歯科医	Dentist		
9,771	8,423	7,531	6,539	5,831	5,058	7,891	6,884	4,497	3,917	その他の医療保健業	Other medical and health		
11,160	9,578	9,023	7,801	7,485	6,443	11,169	9,701	8,129	7,109	計	Total		
914	802	911	776	961	823	1,895	1,576	2,110	1,719	弁護士	Lawyer	弁税法務 建築士 等	
1,907	1,325	1,783	1,275	1,558	1,160	2,773	2,228	2,252	1,844	司法書士、行政書士	Judicial scrivener, administrative scrivener		
1,207	771	1,157	755	1,137	761	1,935	1,371	1,674	1,226	その他の法務 専門サービス	Other legal affairs specialty service		
1,460	756	1,762	912	1,872	1,046	3,507	2,530	3,559	2,754	税理士、公認会計士	Tax account, certified public accountant	士 士 士 等	
2,648	1,547	2,841	1,588	2,762	1,550	5,043	2,913	4,080	2,432	その他の経営 専門サービス	Other management specialty service		
1,004	784	1,068	850	1,045	839	1,778	1,444	1,503	1,224	不動産専門サービス	Real estate specialty service		
2,032	1,616	1,910	1,537	1,799	1,497	2,951	2,515	2,283	1,961	土木建築専門サービス	Civil engineering and construction service	業	
325	252	309	235	306	246	497	437	441	398	獣医	Veterinarian		
11,497	7,853	11,741	7,928	11,440	7,922	20,379	15,014	17,902	13,558	計	Total		
11,921	9,081	8,157	6,189	5,624	4,324	6,748	5,107	3,479	2,618	教育、学習支援	Education, learning support	サービス業	
25,968	23,526	18,318	16,648	12,794	11,738	15,064	13,772	7,501	6,771	洗濯、理容、美容、浴場業	Laundries, barbers, beauty culture, bathhouses		
4,200	3,405	3,284	2,696	2,520	2,080	3,169	2,568	1,847	1,485	その他の対個人サービス業	Other personal services		
240	217	217	187	141	126	314	279	170	152	廃棄物処理業	Waste disposal	業	
4,289	3,939	3,537	3,287	2,703	2,498	3,860	3,597	2,385	2,202	自動車整備業	Automobile repair		
3,047	2,623	2,601	2,329	2,194	2,009	3,352	3,126	2,046	1,910	その他の修理業	Other repair		
294	235	226	178	202	148	247	184	159	98	物品賃貸業	Leasing	業	
32,469	26,701	24,377	19,484	18,468	14,790	25,545	20,272	16,077	12,138	その他の対事業サービス業	Other services for business offices		
721	564	521	421	383	306	497	401	321	242	娯楽業	Amusement		
12,477	10,784	9,994	8,544	8,175	6,988	11,739	10,081	7,442	6,334	文筆、作曲、美術家	Literature, composition, artist	業	
5,585	4,565	4,422	3,689	3,361	2,835	4,795	4,100	3,067	2,606	芸能関係者	Show business		
1,266	1,035	1,157	897	1,149	862	2,022	1,446	1,724	1,299	職業選手、競技関係者、職業棋士	Professional athlete, persons involved in game, professional Go player		
4,431	3,515	3,588	2,813	2,776	2,219	3,831	2,977	2,185	1,718	その他のサービス業	Other services	業	
106,908	90,190	80,399	67,362	60,490	50,923	81,183	67,910	48,403	39,573	計	Total		
71,182	52,918	61,117	44,581	50,306	36,727	72,766	52,186	47,305	33,097	その他の事業	Other Business		
421,059	334,103	347,512	276,386	282,662	227,098	406,325	328,059	258,643	206,539	事業所得（再掲）	Operating income (Re-grouped)		
848	117	833	98	740	65	1,242	122	1,115	68	利子所得	Interest income	業	
138,796	12,054	122,912	9,233	108,002	7,828	176,616	12,188	139,203	8,939	配当所得等	Dividend income, etc.		
277,690	131,879	252,938	110,511	220,129	95,872	352,089	155,213	272,107	115,389	不動産所得	Real estate income		
1,212,175	1,004,526	1,152,171	975,889	975,366	835,984	1,636,732	1,456,013	1,206,443	1,100,581	給与所得	Employment income	業	
4,909	1,654	4,396	1,219	4,274	1,167	7,480	1,953	6,210	1,377	総合譲渡所得	Comprehensive capital gains		
22,546	5,978	19,518	4,431	16,516	3,446	26,205	5,142	19,508	3,371	一時所得	Occasional income		
1,264,438	926,110	900,839	555,015	646,552	335,910	798,026	301,081	427,560	95,642	雑所得	Miscellaneous income	業	
-	-	-	-	-	-	-	-	-	-	(損益通算等による差額)	(Difference by aggregation of profit and loss, etc.)		
3,342,461	2,416,421	2,801,119	1,932,782	2,254,241	1,507,370	3,404,715	2,259,771	2,330,789	1,531,906	計	Total		
523	258	510	206	545	210	1,120	379	1,116	310	分離短期譲渡所得	Short term separate capital gains	業	
11,896	7,467	11,730	7,059	11,932	7,485	22,236	14,599	20,535	14,051	分離長期譲渡所得	Long term separate capital gains		
28,389	5,089	27,141	4,151	25,780	3,641	48,597	6,228	43,482	5,026	株式等の譲渡所得等	Capital gains of stocks, etc.		
595	210	549	187	411	140	637	201	444	121	山林所得	Timber income	業	
2,409	993	2,733	1,490	2,815	1,600	5,438	2,729	4,826	2,093	退職所得	Retirement income		
3,386,273	2,430,438	2,843,782	1,945,875	2,295,724	1,520,446	3,482,743	2,283,907	2,401,192	1,553,507	総計	Grand Total		

(4) 所得種類別（業種別）人員、所得金額（合計）（その2の1）

Number of income earners and amount of income by income type (business type) (Total) <2-1>

区分 Type		所得階級別人員数 Number of Persons by income rank											
		600万円以下 6 million yen or less		700万円以下 7 million yen or less		800万円以下 8 million yen or less		1,000万円以下 10 million yen or less		1,200万円以下 12 million yen or less			
		主たるもの Main		主たるもの Main		主たるもの Main		主たるもの Main		主たるもの Main			
事業所得 Operating income		人	Person	人	Person	人	Person	人	Person	人	Person	人	Person
		165,199	130,543	108,773	84,987	74,024	57,834	89,843	69,698	50,468	38,324		
農林業 Agriculture, Forestry and Fishing	農業 Agriculture	18,721	10,415	12,645	7,221	8,286	5,085	10,044	6,360	5,371	3,392		
	林業 Forestry	203	184	119	109	90	77	131	120	68	62		
	漁業、水産養殖業 Fishery, Aquaculture	2,128	1,868	1,594	1,410	1,125	1,020	1,599	1,479	946	891		
	計 Total	21,052	12,467	14,358	8,740	9,501	6,182	11,774	7,959	6,385	4,345		
鉱業 Mining		9	7	2	2	5	5	3	3	3	3		
建設業 Construction	総合工事業 General construction	8,184	7,636	4,837	4,467	2,949	2,726	3,229	2,952	1,495	1,354		
	職別工事業 Construction by type	21,154	20,374	11,744	11,295	7,058	6,792	7,053	6,673	2,864	2,665		
	設備工事業 Equipment work	8,345	8,022	5,114	4,925	3,159	3,026	3,562	3,400	1,548	1,475		
	計 Total	37,683	36,032	21,695	20,687	13,166	12,544	13,844	13,025	5,907	5,494		
製造業 Manufacturing	食料品製造卸売業 Foodstuffs wholesaling manufacturer	208	175	155	139	133	106	129	113	92	78		
	繊維工業 Textile	111	94	83	71	39	35	45	42	23	20		
	製材、木製品、 建材製造卸売業 Lumber, wood products, building materials wholesaling manufacturer	307	281	211	192	146	126	169	149	62	57		
	鉄鋼、非鉄金属、 金属製品製造卸売業 Iron and steel, non-ferrous metals, metal products wholesaling manufacturer	347	312	215	201	165	155	183	166	69	63		
	機械器具製造卸売業 General machinery wholesaling manufacturer	346	310	219	193	153	146	188	174	83	67		
	印刷業 Printing	88	80	54	49	36	36	35	30	20	17		
	雑貨、一般用具類 製造卸売業 General merchandise, general tool wholesaling manufacturer	91	77	65	55	41	37	51	48	23	22		
	その他の製造卸売業 Other wholesaling manufacturer	1,908	488	1,405	339	1,006	225	1,189	251	676	124		
	食品受託加工業 Processing on food commission	57	38	34	24	21	14	27	14	17	9		
	繊維受託加工業 Processing on textile commission	146	124	90	73	53	45	60	42	20	14		
	金属受託加工業 Processing on metal commission	1,041	984	666	627	420	394	475	446	242	220		
	機械部品受託加工業 Processing on machine parts commission	487	453	334	308	200	190	261	247	153	142		
	印刷関連受託加工業 Printing or other related business commission	67	61	34	28	25	22	28	23	11	10		
	その他の受託加工業 Processing on others commission	427	394	267	236	181	162	198	178	107	96		
	計 Total	5,631	3,871	3,832	2,535	2,619	1,693	3,038	1,923	1,598	939		
卸売業 Wholesale	飲食品卸売業 Foodstuffs and beverages	227	191	185	156	112	93	126	105	95	77		
	繊維、身まわり品卸売業 Textiles, clothing, and accessories	98	76	46	42	46	37	59	49	24	18		
	木材、家具、建材卸売業 Lumber, furniture, building materials	411	370	281	253	178	164	212	181	104	91		
	機械器具類卸売業 Machinery and appliances	266	239	189	161	124	107	181	153	78	65		
	雑貨類、一般用具類卸売業 General merchandise and general tools	153	131	94	74	79	62	87	73	45	38		
	その他の卸売業 Others	543	416	346	262	267	213	349	285	219	156		
	計 Total	1,698	1,423	1,141	948	806	676	1,014	846	565	445		
小売業 Retail	各種商品小売業 General merchandise	76	44	53	32	28	14	37	19	15	11		
	飲食品小売業 Foodstuffs and beverages	2,280	1,971	1,548	1,342	1,066	923	1,302	1,111	622	522		
	繊維、衣服、 身まわり品小売業 Textiles, clothing, and accessories	425	324	296	230	233	182	246	218	134	112		
	家具小売業 Furniture	38	35	25	19	13	10	20	18	8	8		
	雑貨類、日用品類小売業 General merchandise, articles for daily use	1,435	1,143	981	809	678	543	825	662	467	375		
	機械器具小売業 General machinery	1,174	990	701	603	467	385	542	467	261	208		
	その他の小売業 Others	1,826	1,165	1,142	761	782	521	873	559	455	302		
	食料品製造小売業 Groceries manufacturing	573	516	365	336	243	215	295	258	124	102		
	衣服、繊維製身ま わり品製造小売業 Clothing, textiles and accessories manufacturing	38	30	27	20	18	16	8	6	8	6		
	家具、建具製造小売 業 Furniture, building materials manufacturing	395	364	227	203	133	124	137	125	62	51		
	日用品類製造小売業 Articles for daily use manufacturing	59	47	52	44	21	19	21	14	10	8		
その他の製造小売業 Other manufacturing	278	205	141	108	102	75	102	72	57	34			
	計 Total	8,597	6,834	5,558	4,507	3,784	3,027	4,408	3,529	2,223	1,739		
情報通信業 Information and Communications	情報サービス業 Information service	61	49	40	31	39	32	35	26	14	9		
	新聞、出版業 Newspaper, publishing	37	29	18	15	20	17	19	14	13	9		
	計 Total	98	78	58	46	59	49	54	40	27	18		
運輸業 Transport	道路運送業 Road transport	2,612	2,180	1,242	1,031	625	489	599	452	253	167		
	水運業 Transport by water	48	37	23	19	19	17	38	31	13	10		
	計 Total	2,660	2,217	1,265	1,050	644	506	637	483	266	177		

(注) この表は、「(1) 所得種類別内訳」について、所得(総所得金額等)階級別、業種別の内訳を示したものである。

Note: This table indicates the breakdown by income rank and industry type with regard to "(1) Breakdown by income type".

所得階級別人員数 Number of Persons by income rank										区分 Type	
1,500万円以下 15 million yen or less		2,000万円以下 20 million yen or less		3,000万円以下 30 million yen or less		5,000万円以下 50 million yen or less		1億円以下 100 million yen or less			
主たるもの Main		主たるもの Main		主たるもの Main		主たるもの Main		主たるもの Main			
Person	Person	Person	Person	Person	Person	Person	Person	Person	Person		
44,768	33,827	40,153	29,772	32,774	23,915	20,531	15,416	10,604	8,055	事業所得	Operating income
4,357	2,632	3,300	1,754	2,105	890	1,012	224	444	44	農業	Agriculture
62	58	63	59	31	28	12	11	7	7	林業	Forestry
854	797	789	743	820	773	926	910	313	309	漁業、水産養殖業	Fishery, Aquaculture
5,273	3,487	4,152	2,556	2,956	1,691	1,950	1,145	764	360	計	Total
1	1	1	1	1	1	1	-	1	1	鉱業	Mining
1,005	878	651	528	317	251	104	73	42	22	総合工事業	General construction
1,876	1,728	1,039	927	424	327	135	82	53	22	職別工事業	Construction by type
1,052	999	575	524	257	225	78	51	21	7	設備工事業	Equipment work
3,933	3,605	2,265	1,979	998	803	317	206	116	51	計	Total
58	44	33	23	18	12	10	4	4	2	食料品製造卸売業	Foodstuffs wholesaling manufacturer
24	22	12	6	3	3	1	-	-	-	繊維工業	Textile
64	53	35	26	16	11	14	8	3	-	製材、木製品、 建材製造卸売業	Lumber, wood products, building materials wholesaling manufacturer
78	71	54	43	30	28	10	9	5	2	鉄鋼、非鉄金属、 金属製品製造卸売業	Iron and steel, non-ferrous metals, metal products wholesaling manufacturer
61	53	44	35	30	26	7	5	4	3	機械器具製造卸売業	General machinery wholesaling manufacturer
11	9	5	1	4	1	1	-	-	-	印刷業	Printing
14	11	16	12	4	4	7	3	3	1	雑貨、一般用具類 製造卸売業	General merchandise, general tool wholesaling manufacturer
561	106	529	67	409	38	265	27	158	11	その他の製造卸売業	Other wholesaling manufacturer
16	10	10	4	5	4	3	1	3	2	食品受託加工業	Processing on food commission
14	6	14	8	12	8	2	1	1	1	繊維受託加工業	Processing on textile commission
199	178	117	105	46	31	28	23	7	2	金属受託加工業	Processing on metal commission
109	95	59	55	48	39	12	9	3	2	機械部品受託加工業	Processing on machine parts commission
12	9	11	6	2	-	1	1	-	-	印刷関連受託加工業	Printing or other related business commission
80	72	56	51	26	22	14	8	3	2	その他の受託加工業	Processing on others commission
1,301	739	995	442	653	227	375	99	194	28	計	Total
79	60	46	35	40	32	21	18	7	4	飲食料品卸売業	Foodstuffs and beverages
18	14	16	12	7	3	4	2	2	1	繊維、身まわり品卸売業	Textiles, clothing, and accessories
75	57	68	49	46	34	15	10	7	3	木材、家具、建材卸売業	Lumber, furniture, building materials
72	62	46	38	27	18	11	9	8	5	機械器具類卸売業	Machinery and appliances
28	25	27	21	30	22	6	2	3	2	雑貨類、一般用具類卸売業	General merchandise and general tools
177	136	149	114	114	81	53	41	31	20	その他の卸売業	Others
449	354	352	269	264	190	110	82	58	35	計	Total
7	4	13	11	3	1	-	-	1	-	各種商品小売業	General merchandise
480	375	305	217	127	73	52	22	23	3	飲食料品小売業	Foodstuffs and beverages
127	99	73	59	37	25	19	12	7	2	繊維、衣服、 身まわり品小売業	Textiles, clothing, and accessories
9	6	3	1	3	1	-	-	-	-	家具小売業	Furniture
398	320	370	291	243	175	104	71	28	12	雑貨類、日用品類小売業	General merchandise, articles for daily use
194	148	144	108	97	68	31	12	12	7	機械器具小売業	General machinery
372	224	289	176	170	94	106	50	36	13	その他の小売業	Others
72	56	46	31	35	20	17	7	5	1	食料品製造小売業	Groceries manufacturing
3	3	3	3	1	1	1	-	1	-	衣服、繊維製身ま わり品製造小売業	Clothing, textiles and accessories manufacturing
42	37	19	13	10	5	8	1	2	-	家具、建具製造小売業	Furniture, building materials manufacturing
9	9	6	4	4	2	1	-	1	-	日用品類製造小売業	Articles for daily use manufacturing
47	33	27	19	22	13	6	1	4	1	その他の製造小売業	Other manufacturing
1,760	1,314	1,298	933	752	478	345	176	120	39	計	Total
22	15	10	5	6	4	7	3	2	1	情報サービス業	Information service
6	3	7	4	6	4	1	1	1	1	新聞、出版業	Newspaper, publishing
28	18	17	9	12	8	8	4	3	2	計	Total
160	105	112	62	69	26	46	10	17	3	道路運送業	Road transport
27	21	26	21	26	25	5	4	4	4	水運業	Transport by water
187	126	138	83	95	51	51	14	21	7	計	Total

農水産林業

建設業

製造業

卸売業

小売業

情報通信業

運輸業

Agriculture, Forestry and Fishing

Construction

Manufacturing

Wholesale

Retail

Information and Communications

Transport

(4) 所得種類別（業種別）人員、所得金額（合計）（その2の2）

Number of income earners and amount of income by income type (business type) (Total) <2-2>

区分 Type		所得階級別人員数 Number of Persons by income rank									
		600万円以下 6 million yen or less		700万円以下 7 million yen or less		800万円以下 8 million yen or less		1,000万円以下 10 million yen or less		1,200万円以下 12 million yen or less	
		主たるもの Main		主たるもの Main		主たるもの Main		主たるもの Main		主たるもの Main	
		人 Person	人 Person	人 Person	人 Person	人 Person	人 Person	人 Person	人 Person	人 Person	人 Person
金融業 Finance and Insurance	保険業	61	46	56	42	35	26	57	45	30	15
	金融代理業	858	678	567	469	377	298	473	364	228	165
	計	919	724	623	511	412	324	530	409	258	180
不動産業 Real Estate	不動産業	651	453	458	291	358	230	476	308	250	155
	旅館業	4,196	3,570	2,478	2,136	1,592	1,349	1,879	1,564	958	755
	計	4,419	3,747	2,634	2,256	1,680	1,416	1,973	1,633	1,018	798
料飲業 Food and Beverage	飲食業	4,196	3,570	2,478	2,136	1,592	1,349	1,879	1,564	958	755
	旅館業	223	177	156	120	88	67	94	69	60	43
	計	4,419	3,747	2,634	2,256	1,680	1,416	1,973	1,633	1,018	798
医療業 Medical and Health	病院、診療所	814	654	851	705	927	770	1,928	1,640	2,049	1,731
	歯科医	2,775	2,527	2,768	2,574	2,571	2,410	4,610	4,342	3,900	3,648
	計	6,180	5,419	5,093	4,530	4,402	3,926	7,518	6,748	6,408	5,722
弁理士等 Lawyer, Tax Accountant, Architect, etc.	弁護士	2,316	1,868	2,108	1,721	1,919	1,531	3,021	2,527	2,407	2,014
	司法書士、行政書士	1,712	1,414	1,381	1,157	1,164	980	1,615	1,402	1,077	912
	計	4,028	3,282	3,489	2,878	3,083	2,511	4,636	3,929	3,484	2,926
士業 Specialized Professions	税理士、公認会計士	3,422	2,744	3,155	2,486	2,954	2,355	4,939	3,960	3,778	3,032
	その他の経営 専門サービス	3,338	1,978	2,454	1,429	2,001	1,192	2,524	1,467	1,574	812
	計	6,760	4,722	5,609	3,915	4,955	3,547	7,463	5,427	5,352	3,844
サービス業 Service Industry	獣医師	1,490	1,302	973	858	643	562	780	655	397	338
	教育、学習支援	2,052	1,515	1,303	905	791	536	903	573	487	286
	計	15,221	11,673	12,426	9,584	10,585	8,214	15,511	12,220	10,888	8,494
その他の事業 Other Business	洗濯、理容、美容、浴場業	3,944	3,508	2,198	1,924	1,347	1,166	1,363	1,140	622	483
	その他の対個人サービス業	1,058	834	613	450	391	307	472	344	241	170
	計	29,193	23,929	18,763	14,972	12,334	9,797	14,199	11,263	7,388	5,773
事業所得（再掲）	165,199	130,543	108,773	84,987	74,024	57,834	89,843	69,698	50,468	38,324	
利子所得	881	59	722	37	613	33	970	44	764	31	
配当所得等	102,080	6,356	77,818	4,638	58,010	3,605	77,179	5,169	47,559	2,970	
不動産所得	202,321	82,801	153,418	60,860	116,574	45,895	159,110	61,270	100,219	35,475	
給与所得	869,902	797,887	646,537	592,914	461,188	418,760	577,970	516,438	352,672	311,795	
総合譲渡所得	4,721	978	3,772	714	2,919	463	4,333	638	2,830	367	
一時所得	14,491	2,134	11,348	1,501	8,179	1,109	10,777	1,329	6,546	731	
雑所得	239,234	33,574	159,209	14,467	113,996	7,368	152,468	6,855	99,319	3,248	
（損益通算等による差額）	-	-	-	-	-	-	-	-	-	-	
計	1,598,829	1,054,332	1,161,597	760,118	835,503	535,067	1,072,650	661,441	660,377	392,941	
分離短期譲渡所得	1,111	276	1,017	225	828	208	1,425	380	1,004	280	
分離長期譲渡所得	18,411	12,700	16,752	11,552	14,688	10,352	25,211	18,396	19,566	14,625	
株式等の譲渡所得等	35,214	4,127	28,754	3,441	22,460	2,851	30,992	4,389	20,149	3,275	
山林所得	327	103	238	58	191	44	216	53	130	31	
退職所得	4,035	1,475	3,307	1,185	2,737	1,009	4,353	1,634	3,204	1,218	
総計	1,657,927	1,073,013	1,211,665	776,579	876,407	549,531	1,134,847	686,293	704,430	412,370	

(注) 1 この表は、「(1) 所得種類別内訳」について、所得(総所得金額等)階級別、業種別の内訳を示したものである。

2 「配当所得等」には、特定公社債等に係る利子所得も含まれている。

Note: 1 This table indicates the breakdown by income rank and industry type with regard to "(1) Breakdown by income type".

2 Dividend income, etc. includes interest income from public and corporate bonds.

所得階級別人員数 Number of Persons by income rank										区分 Type		
1,500万円以下 15 million yen or less		2,000万円以下 20 million yen or less		3,000万円以下 30 million yen or less		5,000万円以下 50 million yen or less		1億円以下 100 million yen or less				
主たるもの Main		主たるもの Main		主たるもの Main		主たるもの Main		主たるもの Main				
人 Person	人 Person	人 Person	人 Person	人 Person	人 Person	人 Person	人 Person	人 Person	人 Person			
24	19	33	24	17	12	10	9	7	5	金融業	Finance	} 金融業 Finance and Insurance
137	89	126	85	74	37	26	14	13	7	保険代理業	Insurance agent	
161	108	159	109	91	49	36	23	20	12	計	Total	
211	116	211	126	157	93	75	43	36	14	不動産業	Real Estate	} 料旅館 Restaurant, Hotel business
706	538	529	396	300	186	138	68	55	18	料理飲食業	Food, restaurant	
50	30	51	25	25	8	17	4	3	1	旅館	Hotel	
756	568	580	421	325	194	155	72	58	19	計	Total	
2,996	2,584	4,737	3,999	6,459	5,606	7,040	6,499	4,990	4,756	病院、診療所	Hospital, clinic	} 医療業 Medical and Health
4,412	4,138	5,221	4,873	4,468	4,164	2,233	2,071	593	503	歯科医	Dentist	
315	204	306	139	210	60	142	49	41	18	その他の医療保健業	Other medical and health	
7,723	6,926	10,264	9,011	11,137	9,830	9,415	8,619	5,624	5,277	計	Total	
2,673	2,266	2,764	2,353	2,518	2,117	1,529	1,294	803	703	弁護士	Lawyer	} 弁税建 Lawyer/Tax Account, Architect, etc.
981	820	806	677	480	369	151	102	53	26	司法書士、行政書士	Judicial scrivener, administrative scrivener	
761	625	665	544	503	434	254	204	91	69	その他の法務専門サービス	Other legal affairs specialty service	
4,307	3,495	4,312	3,409	3,650	2,771	1,652	1,130	505	298	税理士、公認会計士	Tax accountant, certified public accountant	} 士士士 等
1,347	650	1,088	500	769	309	329	103	160	36	その他の経営専門サービス	Other management specialty service	
540	451	343	264	227	167	91	54	16	11	不動産専門サービス	Real estate specialty service	
273	229	204	158	103	83	33	22	10	4	土木建築専門サービス	Civil engineering and construction service	} サービス業 Service Industry
312	280	305	286	191	171	74	61	12	9	獣医	Veterinarian	
11,194	8,816	10,487	8,191	8,441	6,421	4,113	2,970	1,650	1,156	計	Total	
416	215	286	124	184	62	96	35	54	23	教育、学習支援	Education, learning support	} サービス業 Service Industry
381	273	241	148	139	57	71	27	43	6	洗濯、理容、美容、浴場業	Laundries, barbers, beauty culture, bathhouses	
170	106	136	77	85	36	33	13	12	2	その他の対個人サービス業	Other personal services	
29	28	31	24	16	12	8	4	-	-	廃棄物処理業	Waste disposal	
174	138	104	87	47	34	23	13	8	1	自動車整備業	Automobile repair	
165	151	79	69	35	22	17	11	4	2	その他の修理業	Other repair	
32	18	29	8	28	5	19	6	12	-	物品賃貸業	Leasing	
1,865	1,437	1,498	1,118	952	642	427	273	204	94	その他の対事業サービス業	Other services for business offices	
31	11	31	12	23	8	14	1	4	-	娯楽業	Amusement	
1,321	1,093	1,058	880	862	711	495	399	270	223	文筆、作曲、美術家	Literature, composition, artist	
584	490	509	421	429	341	260	206	214	166	芸能関係者	Show business	
669	618	631	584	627	560	490	420	332	294	職業選手、競技関係者、職業棋士	Professional athlete, persons involved in game, professional Go player	
243	145	157	88	90	36	43	22	21	3	その他のサービス業	Other services	
6,080	4,723	4,790	3,640	3,517	2,526	1,996	1,430	1,178	814	計	Total	
5,711	2,926	4,444	2,002	3,375	1,353	1,584	533	761	240	その他の事業	Other Business	
44,768	33,827	40,153	29,772	32,774	23,915	20,531	15,416	10,604	8,055	事業所得（再掲）	Operating income (Re-grouped)	
962	33	1,065	23	1,297	29	1,271	20	1,202	9	利子所得	Interest income	
43,230	2,477	44,901	2,240	43,029	2,044	30,084	1,729	17,618	1,240	配当所得等	Dividend income, etc.	
93,441	31,067	88,437	25,651	75,806	17,363	48,047	8,253	25,841	2,792	不動産所得	Real estate income	
313,525	272,023	299,556	257,301	236,248	196,866	115,011	85,942	52,186	33,306	給与所得	Employment income	
2,853	385	2,896	331	2,801	262	1,976	169	1,217	88	総合譲渡所得	Comprehensive capital gains	
6,479	731	6,242	602	5,998	485	4,862	246	5,780	162	一時所得	Occasional income	
100,274	2,660	106,230	2,440	94,244	1,992	56,215	1,377	29,789	845	雑所得	Miscellaneous income	
-	-	-	-	-	-	-	-	-	-	(損益通算等による差額)	(Difference by aggregation of profit and loss, etc.)	
605,532	343,203	589,480	318,360	492,197	242,956	277,997	113,152	144,237	46,497	計	Total	
1,061	264	1,145	279	1,181	297	862	192	670	170	分離短期譲渡所得	Short term separate capital gains	
23,005	18,088	26,230	21,141	28,769	24,085	24,270	21,106	17,268	15,511	分離長期譲渡所得	Long term separate capital gains	
19,998	3,689	20,493	4,223	19,151	4,654	13,334	4,080	9,382	3,928	株式等の譲渡所得等	Capital gains of stocks, etc.	
140	30	110	23	123	17	82	9	50	10	山林所得	Timber income	
3,719	1,424	4,260	1,592	4,423	1,627	2,696	1,151	1,576	820	退職所得	Retirement income	
653,455	366,698	641,718	345,618	545,844	273,636	319,241	139,690	173,183	66,936	総計	Grand Total	

(4) 所得種類別（業種別）人員、所得金額（合計）（その3の1）

Number of income earners and amount of income by income type (business type) (Total) <3-1>

区 分 Type		所得階級別人員数 Number of Persons by income rank									
		2億円以下 200 million yen or less		5億円以下 500 million yen or less		10億円以下 1 billion yen or less		20億円以下 2 billion yen or less		50億円以下 5 billion yen or less	
		主たるもの Main		主たるもの Main		主たるもの Main		主たるもの Main		主たるもの Main	
		人 Person	人 Person	人 Person	人 Person	人 Person	人 Person	人 Person	人 Person	人 Person	人 Person
事業所得 Operating income		2,912	2,080	771	444	131	53	38	13	20	7
農業 Agriculture, Forestry and Fishing	農林業 Agriculture, Forestry and Aquaculture	117	3	63	-	17	1	3	-	2	-
	漁業、水産養殖業 Fishery, Aquaculture	42	39	1	1	-	-	1	-	-	-
	計 Total	159	42	64	1	17	1	4	-	2	-
鉱業 Mining	鉱業 Mining	-	-	-	-	-	-	-	-	-	-
	建設業 Construction	10	1	6	1	-	-	-	-	-	-
	計 Total	18	2	8	1	1	-	-	-	-	-
製造業 Manufacturing	食料品製造卸売業 Foodstuffs wholesaling manufacturer	-	-	-	-	-	-	-	-	-	-
	繊維工業 Textile	-	-	-	-	-	-	-	-	-	-
	製材、木製品、建材製造卸売業 Lumber, wood products, building materials wholesaling manufacturer	1	1	-	-	-	-	-	-	-	-
	鉄鋼、非鉄金属、金属製品製造卸売業 Iron and steel, non-ferrous metals, metal products wholesaling manufacturer	1	-	-	-	-	-	-	-	-	-
	機械器具製造卸売業 General machinery wholesaling manufacturer	-	-	-	-	-	-	-	-	-	-
	印刷業 Printing	2	-	-	-	-	-	-	-	-	-
	雑貨、一般用具類製造卸売業 General merchandise, general tool wholesaling manufacturer	-	-	-	-	-	-	-	-	-	-
	その他の製造卸売業 Other wholesaling manufacturer	65	2	30	2	6	-	2	-	-	-
	食品受託加工業 Processing on food commission	-	-	-	-	-	-	-	-	-	-
	繊維受託加工業 Processing on textile commission	-	-	-	-	-	-	-	-	-	-
	金属受託加工業 Processing on metal commission	1	-	1	1	-	-	-	-	-	-
	機械部品受託加工業 Processing on machine parts commission	-	-	1	1	-	-	-	-	-	-
	印刷関連受託加工業 Printing or other related business commission	-	-	-	-	1	-	-	-	-	-
	その他の受託加工業 Processing on others commission	1	-	-	-	-	-	-	-	-	-
	計 Total	71	3	32	4	7	-	2	-	-	-
卸売業 Wholesale	飲食物品卸売業 Foodstuffs and beverages	3	2	-	-	-	-	-	-	-	-
	繊維、身まわり品卸売業 Textiles, clothing, and accessories	-	-	-	-	-	-	-	-	-	-
	木材、家具、建材卸売業 Lumber, furniture, building materials	3	1	-	-	-	-	-	-	-	-
	機械器具類卸売業 Machinery and appliances	1	1	1	-	-	-	-	-	-	-
	雑貨類、一般用具類卸売業 General merchandise and general tools	2	1	-	-	-	-	2	1	-	-
	その他の卸売業 Others	5	4	2	2	1	1	-	-	-	-
計 Total	14	9	3	2	1	1	2	1	-	-	
小売業 Retail	各種商品小売業 General merchandise	1	1	-	-	-	-	-	-	-	-
	飲食物品小売業 Foodstuffs and beverages	7	-	1	-	-	-	-	-	-	-
	繊維、衣服、身まわり品小売業 Textiles, clothing, and accessories	1	-	-	-	-	-	-	-	-	-
	家具小売業 Furniture	-	-	-	-	-	-	-	-	-	-
	雑貨類、日用品類小売業 General merchandise, articles for daily use	5	2	3	1	-	-	-	-	-	-
	機械器具小売業 General machinery	5	3	-	-	1	-	-	-	-	-
	その他の小売業 Others	12	3	2	-	-	-	1	-	-	-
	食料品製造小売業 Groceries manufacturing	1	1	-	-	-	-	-	-	-	-
	衣服、繊維製身まわり品製造小売業 Clothing, textiles and accessories manufacturing	-	-	-	-	-	-	-	-	-	-
	家具、建具製造小売業 Furniture, building materials manufacturing	1	-	-	-	-	-	-	-	-	-
日用品類製造小売業 Articles for daily use manufacturing	1	-	-	-	-	-	-	-	-	-	
その他の製造小売業 Other manufacturing	2	1	-	-	-	-	-	-	-	-	
計 Total	36	11	6	1	1	-	1	-	-	-	
情報通信業 Information and Communications	情報サービス業 Information service	-	-	-	-	-	-	-	-	-	-
	新聞、出版業 Newspaper, publishing	-	-	-	-	-	-	-	-	-	-
	計 Total	-	-	-	-	-	-	-	-	-	-
運輸業 Transport	道路運送業 Road transport	5	-	3	-	-	-	-	-	-	-
	水運業 Transport by water	-	-	-	-	-	-	-	-	-	-
	計 Total	5	-	3	-	-	-	-	-	-	-

(注) この表は、「(1) 所得種類別内訳」について、所得(総所得金額等)階級別、業種別の内訳を示したものである。

Note: This table indicates the breakdown by income rank and industry type with regard to "(1) Breakdown by income type".

所得階級別人員数 Number of Persons by income rank				(別掲) 損失額のある者 (Separate tabulation) Taxpayers with losses		区分 Type
100億円以下 10 billion yen or less		100億円超 Over 10 billion yen		人員 Number of taxpayers	損失額 Amount of losses	
主たるもの Main	Person	主たるもの Main	Person			
Person	Person	Person	Person	Person	百万円 Million yen	事業所得 Operating income
2	-	-	-	1,540,357	1,416,274	事業所得 Operating income
-	-	-	-	557,990	386,334	農業 Agriculture
-	-	-	-	637	845	林業 Forestry
-	-	-	-	9,752	9,344	漁業、水産養殖業 Fishery, Aquaculture
-	-	-	-	568,379	396,523	計 Total
-	-	-	-	33	93	鉱業 Mining
-	-	-	-	17,939	20,672	総合工事業 General construction
-	-	-	-	28,718	27,365	職別工事業 Construction by type
-	-	-	-	10,735	9,323	設備工事業 Equipment work
-	-	-	-	57,392	57,360	計 Total
-	-	-	-	3,224	4,499	食料品製造卸売業 Foodstuffs wholesaling manufacturer
-	-	-	-	2,007	2,233	繊維工業 Textile
-	-	-	-	2,860	3,015	製材、木製品、 建材製造卸売業 Lumber, wood products, building materials wholesaling manufacturer
-	-	-	-	1,332	1,490	鉄鋼、非鉄金属、 金属製品製造卸売業 Iron and steel, non-ferrous metals, metal products wholesaling manufacturer
-	-	-	-	1,434	1,517	機械器具製造卸売業 General machinery wholesaling manufacturer
-	-	-	-	1,538	1,064	印刷業 Printing
-	-	-	-	1,748	1,459	雑貨、一般用具類 製造卸売業 General merchandise, general tool wholesaling manufacturer
-	-	-	-	6,530	8,747	その他の製造卸売業 Other wholesaling manufacturer
-	-	-	-	539	551	食品受託加工業 Processing on food commission
-	-	-	-	2,349	1,748	繊維受託加工業 Processing on textile commission
-	-	-	-	2,985	2,768	金属受託加工業 Processing on metal commission
-	-	-	-	1,671	1,649	機械部品受託加工業 Processing on machine parts commission
-	-	-	-	751	619	印刷関連受託加工業 Printing or other related business commission
-	-	-	-	2,350	2,069	その他の受託加工業 Processing on others commission
-	-	-	-	31,318	33,426	計 Total
-	-	-	-	3,440	4,379	飲食料品卸売業 Foodstuffs and beverages
-	-	-	-	2,486	2,625	繊維、身まわり品卸売業 Textiles, clothing, and accessories
-	-	-	-	3,166	3,744	木材、家具、建材卸売業 Lumber, furniture, building materials
-	-	-	-	2,194	2,475	機械器具類卸売業 Machinery and appliances
-	-	-	-	3,295	2,974	雑貨類、一般用具類卸売業 General merchandise and general tools
-	-	-	-	3,634	3,855	その他の卸売業 Others
-	-	-	-	18,215	20,053	計 Total
-	-	-	-	1,799	1,603	各種商品小売業 General merchandise
-	-	-	-	34,642	34,912	飲食料品小売業 Foodstuffs and beverages
-	-	-	-	16,217	14,902	繊維、衣服、 身まわり品小売業 Textiles, clothing, and accessories
-	-	-	-	977	1,174	家具小売業 Furniture
-	-	-	-	29,882	28,870	雑貨類、日用品類小売業 General merchandise, articles for daily use
-	-	-	-	12,081	12,793	機械器具小売業 General machinery
-	-	-	-	33,500	32,781	その他の小売業 Others
-	-	-	-	10,218	10,644	食料品製造小売業 Groceries manufacturing
-	-	-	-	1,342	992	衣服、繊維製身まわり品製造小売業 Clothing, textiles and accessories manufacturing
-	-	-	-	3,095	2,518	家具、建具製造小売業 Furniture, building materials manufacturing
-	-	-	-	1,917	1,375	日用品類製造小売業 Articles for daily use manufacturing
-	-	-	-	3,723	2,818	その他の製造小売業 Other manufacturing
-	-	-	-	149,393	145,385	計 Total
-	-	-	-	348	379	情報サービス業 Information service
-	-	-	-	310	303	新聞、出版業 Newspaper, publishing
-	-	-	-	658	682	計 Total
-	-	-	-	15,198	11,095	道路運送業 Road transport
-	-	-	-	242	336	水運業 Transport by water
-	-	-	-	15,440	11,431	計 Total

(4) 所得種類別（業種別）人員、所得金額（合計）（その3の2）

Number of income earners and amount of income by income type (business type) (Total) <3-2>

区 分 Type		所 得 階 級 別 人 員 数 Number of Persons by income rank									
		2億円以下 200 million yen or less		5億円以下 500 million yen or less		10億円以下 1 billion yen or less		20億円以下 2 billion yen or less		50億円以下 5 billion yen or less	
		主たるもの Main		主たるもの Main		主たるもの Main		主たるもの Main		主たるもの Main	
		人 Person	人 Person	人 Person	人 Person	人 Person	人 Person	人 Person	人 Person	人 Person	人 Person
金融業 Finance and Insurance	金融業 Finance	4	1	1	-	-	-	1	-	-	-
	保険代理業 Insurance agent	3	1	3	-	-	-	-	-	1	-
	Total	7	2	4	-	-	-	1	-	1	-
不動産業 Real Estate	不動産業 Real Estate	7	4	1	-	1	-	-	-	-	-
	料理飲食業 Food, restaurant	29	4	1	-	3	2	-	-	-	-
	旅館 Hotel	1	-	1	-	1	-	-	-	-	-
	Total	30	4	2	-	4	2	-	-	-	-
医療業 Medical and Health	病院、診療所 Hospital, clinic	1,368	1,299	228	212	17	15	3	2	2	2
	歯科 Dentist	74	51	9	4	1	-	-	-	-	-
	その他の医療保健業 Other medical and health	16	8	2	1	-	-	-	-	-	-
	Total	1,458	1,358	239	217	18	15	3	2	2	2
弁税法務 Lawyer, Tax Account, Architect, etc.	弁護士 Lawyer	328	303	92	83	12	10	3	3	-	-
	司法書士、行政書士 Judicial scrivener, administrative scrivener	8	4	4	1	1	-	-	-	-	-
	その他の法務 Other legal affairs specialty service	22	16	14	8	1	1	-	-	-	-
	税理士、公認会計士 Tax account, certified public accountant	93	37	19	4	1	-	1	-	-	-
	その他の経営 Other management specialty service	47	8	24	4	6	-	4	1	1	-
	不動産専門サービス Real estate specialty service	3	2	3	-	1	-	-	-	-	-
	土木建築専門サービス Civil engineering and construction service	-	-	1	-	-	-	-	-	-	-
	獣医 Veterinarian	3	1	-	-	-	-	-	-	-	-
	Total	504	371	157	100	22	11	8	4	1	-
	サービス業 Service Industry	教育、学習支援 Education, learning support	27	7	4	-	1	-	2	-	-
洗濯、理容、美容、浴場業 Laundries, barbers, beauty culture, bathhouses		15	2	3	2	1	-	-	-	-	-
その他の対個人サービス業 Other personal services		4	-	1	-	1	-	-	-	-	-
廃棄物処理業 Waste disposal		3	2	-	-	-	-	-	-	-	-
自動車整備業 Automobile repair		-	-	-	-	-	-	-	-	-	-
その他の修理業 Other repair		1	-	1	-	-	-	-	-	-	-
物品貸貸業 Leasing		4	-	2	-	-	-	-	-	-	-
その他の対事業サービス業 Other services for business offices		39	11	15	3	3	-	-	-	-	-
娯楽業 Amusement		4	-	3	1	-	-	-	-	-	-
文筆、作曲、美術家 Literature, composition, artist		68	48	29	17	8	7	3	2	3	3
芸能関係者 Show business	69	59	41	30	6	4	1	-	-	-	
職業選手、競技関係者、職業棋士 Professional athlete, persons involved in game, professional Go player	124	100	49	39	6	5	3	3	2	1	
その他のサービス業 Other services	3	1	7	5	1	-	1	-	-	-	
Total	361	230	155	97	27	16	10	5	5	4	
その他の事業 Other Business	242	44	97	21	32	7	7	1	9	1	
事業所得（再掲） Operating income (Re-grouped)	2,912	2,080	771	444	131	53	38	13	20	7	
利子所得 Interest income	647	-	409	-	108	-	59	-	29	-	
配当所得等 Dividend income, etc.	6,114	636	2,594	332	653	123	268	47	128	18	
不動産所得 Real estate income	8,294	525	2,947	86	543	6	207	2	79	-	
給与所得 Employment income	15,008	7,440	5,318	1,805	1,225	246	487	79	227	18	
総合譲渡所得 Comprehensive capital gains	394	41	135	12	28	1	6	-	13	-	
一時所得 Occasional income	2,591	41	1,028	9	253	2	119	-	58	-	
雑所得 Miscellaneous income	9,432	311	3,408	145	770	34	313	12	137	5	
（損益通算等による差額） (Difference by aggregation of profit and loss, etc.)	-	-	-	-	-	-	-	-	-	-	
計 Total	45,392	11,074	16,610	2,833	3,711	465	1,497	153	691	48	
分離短期譲渡所得 Short term separate capital gains	270	46	123	17	29	6	13	2	4	-	
分離長期譲渡所得 Long term separate capital gains	6,604	5,985	2,389	2,132	419	349	119	98	34	20	
株式等の譲渡所得等 Capital gains of stocks, etc.	4,526	2,530	2,575	1,830	789	632	385	322	208	182	
山林所得 Timber income	9	-	5	-	3	-	-	-	-	-	
退職所得 Retirement income	645	310	346	118	73	14	28	4	20	2	
総計 Grand Total	57,446	19,945	22,048	6,930	5,024	1,466	2,042	579	957	252	

(注) 1 この表は、「(1) 所得種類別内訳」について、所得(総所得金額等)階級別、業種別の内訳を示したものである。

2 「配当所得等」には、特定公社債等に係る利子所得も含まれている。

Note: 1 This table indicates the breakdown by income rank and industry type with regard to "(1) Breakdown by income type".

2 Dividend income, etc. includes interest income from public and corporate bonds.

所得階級別人員数 Number of Persons by income rank				(別掲) 損失額のある者 (Separate tabulation) Taxpayers with losses		区 分 Type		
100億円以下 10 billion yen or less		100億円超 Over 10 billion yen		人員 Number of taxpayers	損失額 Amount of losses			
主たるもの Main		主たるもの Main						
人 Person	人 Person	人 Person	人 Person	人 Person	百万円 Million yen			
-	-	-	-	697	1,768	金融業	Finance	金融業 Finance and Insurance
-	-	-	-	3,758	2,867	保険代理業	Insurance agent	
-	-	-	-	4,455	4,635	計	Total	
-	-	-	-	6,169	9,672	不動産業	Real Estate	料旅館飲食業 Restaurant, Hotel business
-	-	-	-	135,238	184,842	料理飲食業	Food, restaurant	
-	-	-	-	8,971	15,528	旅館	Hotel	
-	-	-	-	144,209	200,370	計	Total	
-	-	-	-	5,237	28,737	病院、診療所	Hospital, clinic	医療健康業 Medical and Health
-	-	-	-	5,504	17,055	歯科	Dentist	
-	-	-	-	29,322	24,432	その他の医療保健業	Other medical and health	
-	-	-	-	40,063	70,223	計	Total	
-	-	-	-	7,632	10,432	弁護士	Lawyer	弁税建 Lawyer, Tax Account, Architect, etc.
-	-	-	-	9,698	9,196	司法書士、行政書士	Judicial scrivener, administrative scrivener	
-	-	-	-	5,325	4,648	その他の法務専門サービス	Other legal affairs specialty service	
-	-	-	-	7,953	9,562	税理士、公認会計士	Tax account, certified public accountant	
-	-	-	-	20,583	25,211	その他の経営専門サービス	Other management specialty service	
-	-	-	-	3,222	3,384	不動産専門サービス	Real estate specialty service	
-	-	-	-	6,240	6,078	土木建築専門サービス	Civil engineering and construction service	
-	-	-	-	1,072	1,479	獣医	Veterinarian	
-	-	-	-	61,725	69,990	計	Total	
-	-	-	-	49,194	37,419	教育、学習支援	Education, learning support	
-	-	-	-	60,659	47,742	洗濯、理容、美容、浴場業	Laundries, barbers, beauty culture, bathhouses	
-	-	-	-	17,245	15,523	その他の対個人サービス業	Other personal services	
-	-	-	-	349	457	廃棄物処理業	Waste disposal	
-	-	-	-	8,299	8,882	自動車整備業	Automobile repair	
-	-	-	-	4,705	3,706	その他の修理業	Other repair	
-	-	-	-	1,433	2,365	物品賃貸業	Leasing	
-	-	-	-	34,791	29,905	その他の対事業サービス業	Other services for business offices	
-	-	-	-	4,771	8,558	娯楽業	Amusement	
-	-	-	-	40,081	29,630	文筆、作曲、美術家	Literature, composition, artist	
-	-	-	-	24,980	20,831	芸能関係者	Show business	
-	-	-	-	4,047	18,142	職業選手、競技関係者、職業棋士	Professional athlete, persons involved in game, professional Go player	
-	-	-	-	14,603	13,440	その他のサービス業	Other services	
-	-	-	-	265,157	236,600	計	Total	
2	-	-	-	177,751	159,830	その他の事業	Other Business	
2	-	-	-	1,540,357	1,416,274	事業所得(再掲)	Operating income (Re-grouped)	
3	-	4	-	-	-	利子所得	Interest income	
32	2	17	-	-	-	配当所得等	Dividend income, etc.	
16	-	5	-	385,747	410,123	不動産所得	Real estate income	
50	-	24	-	-	-	給与所得	Employment income	
-	-	-	-	10,418	10,308	総合譲渡所得	Comprehensive capital gains	
12	-	10	-	-	-	一時所得	Occasional income	
31	-	13	2	-	-	雑所得	Miscellaneous income	
-	-	-	-	-	687,606	(損益通算等による差額)	(Difference by aggregation of profit and loss, etc.)	
146	2	73	2	1,936,522	2,524,311	計	Total	
-	-	-	-	1,591	-	分離短期譲渡所得	Short term separate capital gains	
5	1	1	-	13,723	-	分離長期譲渡所得	Long term separate capital gains	
50	49	23	23	-	-	株式等の譲渡所得等	Capital gains of stocks, etc.	
-	-	-	-	283	-	山林所得	Timber income	
2	-	-	-	-	-	退職所得	Retirement income	
203	52	97	25	1,952,119	2,524,311	総計	Grand Total	

所得階級別人員数 Number of Persons by income rank										区分 Type	
200万円以下 2 million yen or less		250万円以下 2.5 million yen or less		300万円以下 3 million yen or less		400万円以下 4 million yen or less		500万円以下 5 million yen or less			
主たるもの Main		主たるもの Main		主たるもの Main		主たるもの Main		主たるもの Main			
人 Person	人 Person	人 Person	人 Person	人 Person	人 Person	人 Person	人 Person	人 Person	人 Person	事業所得 Operating income	
244,125	206,143	224,327	189,075	191,112	162,307	280,639	237,815	179,753	150,052	農業 Agriculture	
29,066	15,917	26,874	14,892	22,746	13,025	34,317	20,449	23,298	14,376	農林業 Forestry	農水産林業 Agriculture, Forestry and Fishing
269	235	263	238	251	222	370	325	280	251	漁業、水産養殖業 Fishery, Aquaculture	
2,878	2,267	2,609	2,106	2,287	1,879	3,759	3,194	2,631	2,299	計 Total	
32,213	18,419	29,746	17,236	25,284	15,126	38,446	23,968	26,209	16,926	鉱業 Mining	
9	8	10	9	10	8	13	13	11	9	総合工事業 General construction	建設業 Construction
12,883	12,131	13,316	12,548	12,123	11,493	18,410	17,545	11,899	11,278	職別工事業 Construction by type	
35,134	33,878	36,383	35,206	33,687	32,770	52,580	51,192	32,710	31,864	設備工事業 Equipment work	
9,618	9,083	10,146	9,700	10,040	9,658	16,968	16,461	11,686	11,331	計 Total	
57,635	55,092	59,845	57,454	55,850	53,921	87,958	85,198	56,295	54,473	食料品製造卸売業 Foodstuffs wholesaling manufacturer	製造業 Manufacturing
384	320	351	294	312	266	427	361	284	249	繊維工業 Textile	
328	296	256	235	216	195	294	260	155	132	製材、木製品、 建材製造卸売業 Lumber, wood products, building materials wholesaling manufacturer	
691	630	622	584	554	510	874	821	523	487	鉄鋼、非鉄金属、 金属製品製造卸売業 Iron and steel, non- ferrous metals, metal products wholesaling manufacturer	
488	449	486	451	421	400	652	612	517	488	機械器具製造卸売業 General machinery wholesaling manufacturer	
419	368	496	451	412	386	655	612	468	429	印刷業 Printing	
233	197	192	164	183	163	230	203	101	87	雑貨、一般用具類 製造卸売業 General merchandise, general tool wholesaling manufacturer	
300	282	211	193	180	159	247	227	147	127	その他の製造卸売業 Other wholesaling manufacturer	
1,205	708	1,343	710	1,254	654	2,082	893	1,890	687	食品受託加工業 Processing on food commission	
92	78	86	74	80	57	140	105	83	59	繊維受託加工業 Processing on textile commission	
627	581	499	457	321	293	435	400	240	208	金属受託加工業 Processing on metal commission	
1,764	1,646	1,762	1,670	1,559	1,474	2,350	2,264	1,648	1,578	機械部品受託加工業 Processing on machine parts commission	
792	722	764	712	621	584	988	941	702	662	印刷関連受託加工業 Printing or other related business commission	
165	140	118	101	128	113	136	127	92	86	その他の受託加工業 Processing on others commission	
980	884	880	814	715	649	1,105	1,027	685	638	計 Total	
8,468	7,301	8,066	6,910	6,956	5,903	10,615	8,853	7,535	5,917	飲食料品卸売業 Foodstuffs and beverages	
477	411	403	343	356	306	504	444	355	313	繊維、身まわり品卸売業 Textiles, clothing, and accessories	
211	171	174	136	123	102	178	153	101	89	木材、家具、建材卸売業 Lumber, furniture, building materials	
719	646	685	625	573	528	903	839	631	580	機械器具類卸売業 Machinery and appliances	
448	387	406	357	352	311	498	447	348	297	雑貨類、一般用具類卸売業 General merchandise and general tools	
351	296	285	241	216	184	320	275	239	203	その他の卸売業 Others	
713	581	675	579	586	491	912	765	648	536	計 Total	
2,919	2,492	2,628	2,281	2,206	1,922	3,315	2,923	2,322	2,018	各種商品小売業 General merchandise	
162	126	140	114	113	88	173	127	103	68	飲食料品小売業 Foodstuffs and beverages	
3,314	2,782	2,979	2,553	2,747	2,381	4,159	3,656	2,976	2,630	繊維、衣服、 身まわり品小売業 Textiles, clothing, and accessories	
1,130	942	862	731	697	572	881	720	540	430	家具小売業 Furniture	
94	76	76	68	58	52	88	74	57	43	雑貨類、日用品類小売業 General merchandise, articles for daily use	
2,432	2,030	1,979	1,635	1,660	1,399	2,295	1,886	1,607	1,320	機械器具小売業 General machinery	
2,386	2,144	2,060	1,835	1,766	1,594	2,512	2,259	1,571	1,373	その他の小売業 Others	
3,224	2,585	2,771	2,213	2,342	1,810	3,539	2,690	2,297	1,595	食料品製造小売業 Groceries manufacturing	
1,430	1,306	1,161	1,056	998	895	1,389	1,284	854	770	衣服、繊維製身ま わり品製造小売業 Clothing, textiles and accessories manufacturing	
112	93	84	72	76	68	92	83	49	43	家具、寝具製造小売 業 Furniture, building materials manufacturing	
847	776	788	746	685	647	971	907	566	535	日用品類製造小売業 Articles for daily use manufacturing	
216	183	141	114	126	108	169	146	84	74	その他の製造小売業 Other manufacturing	
510	414	465	398	370	313	582	483	364	288	計 Total	
15,857	13,457	13,506	11,535	11,638	9,927	16,850	14,315	11,068	9,169	情報サービス業 Information service	
47	38	37	33	37	31	77	61	68	60	新聞、出版業 Newspaper, publishing	
32	28	24	17	14	13	33	30	23	20	計 Total	
79	66	61	50	51	44	110	91	91	80	道路運送業 Road transport	
13,862	12,687	12,180	11,079	9,674	8,845	11,855	10,722	5,420	4,784	水路運送業 Transport by water	
61	54	51	37	60	48	61	51	46	39	計 Total	
13,923	12,741	12,231	11,116	9,734	8,893	11,916	10,773	5,466	4,823		

(4) 所得種類別（業種別）人員、所得金額（申告納税額のある者）（その1の2）

Number of income earners and amount of income by income type (business type) (Taxpayers who have income tax self-assessment) <1-2>

区分 Type	人員 Number of taxpayers		所得金額 Amount of income	所得階級別人員数 Number of Persons by income rank						
	主たるもの Main	人 Person		70万円以下 0.7 million yen or less		100万円以下 1 million yen or less		150万円以下 1.5 million yen or less		
			人 Person	人 Person	人 Person	人 Person	人 Person	人 Person		
									主たるもの Main	主たるもの Main
金融業 Finance and Insurance	金融業 Finance	706	571	3,574	10	10	24	22	62	50
	保険代理業 Insurance agent	4,282	2,975	12,472	74	61	234	177	501	389
	計	4,988	3,546	16,045	84	71	258	199	563	439
不動産業 Real Estate	不動産業 Real Estate	5,856	4,170	22,774	116	108	192	161	460	364
	計	5,856	4,170	22,774	116	108	192	161	460	364
	計	10,844	8,346	48,819	230	209	390	320	923	723
料飲業 Food, restaurant	料理飲食業 Food, restaurant	91,752	82,793	238,102	3,206	3,073	7,340	6,928	15,774	14,780
	旅館 Hotel	3,451	2,744	9,616	94	83	186	159	443	362
	計	95,203	85,537	247,717	3,300	3,156	7,526	7,087	16,217	15,142
医療業 Hospital, clinic	病院、診療所 Hospital, clinic	28,090	25,528	989,639	85	77	11	9	44	39
	歯科 Dentist	23,091	21,319	361,760	68	66	23	21	92	81
	その他の医療保健業 Other medical and health	40,090	35,933	112,659	1,071	1,021	2,742	2,528	5,803	5,339
計	91,271	82,780	1,464,058	1,224	1,164	2,776	2,558	5,939	5,459	
弁理士等 Lawyer, Tax Accountant, Architect, etc.	弁護士 Lawyer	12,939	11,143	234,669	29	26	15	14	55	51
	司法書士、行政書士 Judicial scrivener, administrative scrivener	13,297	10,863	80,212	98	88	249	218	617	510
	その他の法務専門サービス Other legal affairs specialty service	3,079	2,235	31,691	16	12	38	28	90	70
士等 Tax accountant, certified public accountant	税理士、公認会計士 Tax accountant, certified public accountant	9,470	6,457	129,772	22	15	6	5	13	10
	その他の経営専門サービス Other management specialty service	17,128	10,784	75,069	209	187	392	349	878	711
	不動産専門サービス Real estate specialty service	5,348	4,319	32,520	36	35	98	82	219	176
土木建築業 Civil engineering and construction service	土木建築専門サービス Civil engineering and construction service	7,416	6,242	29,190	82	77	195	172	511	434
	獣医師 Veterinarian	3,932	3,583	30,888	29	27	35	27	105	89
	計	72,609	55,626	644,011	521	467	1,028	895	2,488	2,051
サービス業 Service Industry	教育、学習支援 Education, learning support	36,032	29,389	79,958	2,366	2,186	4,199	3,768	6,520	5,575
	洗濯、理容、美容、浴場業 Laundries, barbers, beauty culture, bathhouses	108,348	100,831	242,982	5,428	5,219	12,537	11,910	21,744	20,583
	その他の対個人サービス業 Other personal services	17,806	15,320	43,546	738	698	1,627	1,497	2,988	2,735
サービス業 Service Industry	廃棄物処理業 Waste disposal	1,608	1,450	6,307	27	26	80	77	148	138
	自動車整備業 Automobile repair	20,537	19,186	64,435	324	307	965	912	2,519	2,356
	その他の修理業 Other repair	16,951	15,702	55,806	210	197	655	584	1,800	1,630
サービス業 Service Industry	物品賃貸業 Leasing	1,592	1,162	4,356	43	38	103	91	192	171
	その他の対事業サービス業 Other services for business offices	50,730	40,287	165,471	1,562	1,455	3,106	2,804	6,319	5,435
	娯楽業 Amusement	3,094	2,523	8,132	128	122	235	214	420	378
サービス業 Service Industry	文筆、作曲、美術家 Literature, composition, artist	26,479	22,108	152,716	979	916	1,996	1,836	3,295	2,928
	芸能関係者 Show business	7,916	6,505	65,079	380	357	620	573	1,049	900
	職業選手、競技関係者、職業棋士 Professional athlete, persons involved in game, professional Go player	6,090	3,586	93,739	58	52	122	109	233	200
サービス業 Service Industry	その他のサービス業 Other services	19,628	16,597	50,769	863	833	1,687	1,579	3,057	2,741
	計	316,811	274,646	1,033,296	13,106	12,406	27,932	25,954	50,284	45,770
	その他の事業	343,323	265,875	967,893	10,455	9,880	19,872	18,216	39,645	34,285
事業所得（再掲） Operating income (Re-grouped)	1,965,902	1,648,464	7,687,239	44,378	41,684	99,994	91,083	223,900	196,273	
利子所得 Interest income	11,003	650	11,464	95	33	127	41	299	74	
配当所得等 Dividend income, etc.	418,422	9,869	840,471	1,895	223	3,497	94	12,170	236	
不動産所得 Real estate income	2,178,009	1,054,153	6,259,298	18,887	15,242	51,457	40,904	139,765	96,978	
給与所得 Employment income	3,618,941	2,677,383	18,967,652	32,298	27,238	72,272	54,601	223,862	157,747	
総合譲渡所得 Comprehensive capital gains	47,158	12,136	107,159	432	260	703	456	1,947	1,098	
一時所得 Occasional income	157,249	39,375	250,618	3,048	2,223	5,823	3,937	10,801	5,597	
雑所得 Miscellaneous income	2,808,035	802,905	3,360,539	25,596	16,010	75,466	44,394	234,254	138,975	
(損益通算等による差額) (Difference by aggregation of profit and loss, etc.)	-	-	92,920	-	-	-	-	-	-	
計	11,204,719	6,244,935	37,577,361	126,629	102,913	309,339	235,510	846,998	596,978	
分離短期譲渡所得 Short term separate capital gains	13,352	4,186	78,272	92	69	162	131	316	198	
分離長期譲渡所得 Long term separate capital gains	303,283	234,706	5,221,714	1,534	1,302	3,727	3,176	8,195	6,183	
株式等の譲渡所得等 Capital gains of stocks, etc.	169,346	43,318	3,740,603	1,083	647	1,776	1,059	3,741	1,611	
山林所得 Timber income	3,943	1,423	7,149	41	26	131	92	334	192	
退職所得 Retirement income	14,278	3,988	154,553	10	5	12	3	29	5	
総計	11,708,921	6,532,556	46,779,652	129,389	104,962	315,147	239,971	859,613	605,167	

(注) 1 この表は、「(1) 所得種類別内訳」について、所得(総所得金額等)階級別、業種別の内訳を示したものである。

2 「配当所得等」には、特定公社債等に係る利子所得も含まれている。

Note: 1 This table indicates the breakdown by income rank and industry type with regard to "(1) Breakdown by income type".

2 Dividend income, etc. includes interest income from public and corporate bonds.

所得階級別人員数 Number of Persons by income rank										区分 Type			
200万円以下 2 million yen or less		250万円以下 2.5 million yen or less		300万円以下 3 million yen or less		400万円以下 4 million yen or less		500万円以下 5 million yen or less					
主たるもの Main	人 Person	主たるもの Main	人 Person	主たるもの Main	人 Person	主たるもの Main	人 Person	主たるもの Main	人 Person				
79	67	100	87	72	62	108	87	52	43	金融業	Finance	金融 保険 融業	
526	381	486	345	391	259	578	403	389	283	保険代理業	Insurance agent		
605	448	586	432	463	321	686	490	441	326	計	Total		
548	412	516	388	459	346	760	531	533	383	不動産業	Real Estate	料旅 理館 飲食 業	
14,985	13,675	12,106	10,904	8,938	7,986	11,208	9,919	6,179	5,451	料理飲食業	Food, restaurant		
468	385	386	294	350	298	505	407	315	250	旅館	Hotel		
15,453	14,060	12,492	11,198	9,288	8,284	11,713	10,326	6,494	5,701	計	Total	医保 健康 療業	
48	41	58	47	46	38	122	89	150	127	病院、診療所	Hospital, clinic		
175	151	235	219	294	266	618	558	692	605	歯科医	Dentist		
5,844	5,287	5,012	4,542	4,086	3,728	5,700	5,176	3,429	3,103	その他の医療保健業	Other medical and health	弁 税建 護理 築 士 士 等	
6,067	5,479	5,305	4,808	4,426	4,032	6,440	5,823	4,271	3,835	計	Total		
61	48	93	67	83	69	252	206	358	299	弁護士	Lawyer		
794	554	824	595	760	561	1,399	1,112	1,220	996	司法書士、行政書士	Judicial scrivener, administrative scrivener	士 士 等	
100	68	91	57	115	71	181	115	168	112	その他の法務 専門サービス	Other legal affairs specialty service		
32	13	36	13	62	26	94	47	142	70	税理士、公認会計士	Tax accountant, certified public accountant		
980	707	1,113	763	1,038	712	1,830	1,238	1,550	1,022	その他の経営 専門サービス	Other management specialty service	サ ー ビ ス 業	
297	240	316	252	322	262	492	401	484	392	不動産専門サービス	Real estate specialty service		
649	547	741	608	705	595	1,155	1,003	897	760	土木建築専門サービス	Civil engineering and construction service		
143	121	181	148	203	175	377	348	372	344	獣医	Veterinarian	計	Total
3,056	2,298	3,395	2,503	3,288	2,471	5,780	4,470	5,191	3,995	計	Total		
5,245	4,283	4,035	3,233	2,944	2,383	3,856	3,069	2,116	1,700	教育、学習支援	Education, learning support		サ ー ビ ス 業
17,922	16,705	13,603	12,645	9,806	9,175	11,778	10,925	6,096	5,568	洗濯、理容、美容、浴場業	Laundries, barbers, beauty culture, bathhouses		
2,584	2,240	2,188	1,886	1,722	1,495	2,194	1,852	1,301	1,092	その他の対個人サービス業	Other personal services		
175	162	168	154	128	117	267	244	153	139	廃棄物処理業	Waste disposal		
2,828	2,640	2,618	2,475	2,160	2,027	3,223	3,056	2,106	1,970	自動車整備業	Automobile repair		
2,160	1,914	2,070	1,895	1,818	1,705	2,929	2,776	1,846	1,746	その他の修理業	Other repair		
198	168	163	131	142	116	189	153	126	82	物品賃貸業	Leasing		
6,390	5,179	5,674	4,561	4,622	3,798	6,603	5,377	4,287	3,322	その他の対事業サービス業	Other services for business offices		
445	367	390	329	290	234	378	311	264	202	娯楽業	Amusement		
2,980	2,591	2,453	2,036	1,959	1,590	2,822	2,264	1,869	1,453	文筆、作曲、美術家	Literature, composition, artist		
842	701	690	578	486	405	654	512	433	322	芸能関係者	Show business		
232	182	242	153	285	148	555	191	424	167	職業選手、競技関係者、職業棋士	Professional athlete, persons involved in game, professional Go player		
2,725	2,294	2,381	2,000	1,886	1,609	2,596	2,157	1,483	1,221	その他のサービス業	Other services		
44,726	39,426	36,675	32,076	28,248	24,802	38,044	32,887	22,504	18,984	計	Total		
42,567	34,444	39,265	31,079	33,211	26,307	47,993	37,154	31,322	23,413	その他の事業	Other Business		
244,125	206,143	224,327	189,075	191,112	162,307	280,639	237,815	179,753	150,052	事業所得（再掲）	Operating income (Re-grouped)		
342	48	376	57	355	40	657	73	628	40	利子所得	Interest income		
18,798	285	21,438	225	21,482	262	41,118	395	38,165	292	配当所得等	Dividend income, etc.		
181,715	102,085	184,448	94,013	167,466	85,670	278,719	143,744	222,835	109,646	不動産所得	Real estate income		
328,258	225,140	346,745	246,989	305,484	223,422	489,333	377,449	340,531	267,033	給与所得	Employment income		
2,667	1,168	2,748	959	2,931	983	5,419	1,723	4,648	1,250	総合譲渡所得	Comprehensive capital gains		
12,932	4,583	12,496	3,576	11,032	2,935	18,401	4,591	14,456	3,125	一時所得	Occasional income		
350,465	188,881	342,851	146,244	285,518	95,074	409,821	89,060	252,113	34,239	雑所得	Miscellaneous income		
-	-	-	-	-	-	-	-	-	-	(損益通算等による差額)	(Difference by aggregation of profit and loss, etc.)		
1,139,302	728,333	1,135,429	681,138	985,380	570,693	1,524,107	854,850	1,053,129	565,677	計	Total		
394	219	416	184	453	189	923	360	920	293	分離短期譲渡所得	Short term separate capital gains		
10,364	6,971	10,724	6,780	11,154	7,314	20,990	14,363	19,445	13,866	分離長期譲渡所得	Long term separate capital gains		
5,119	1,492	5,749	1,326	6,019	1,282	12,402	2,361	12,791	2,038	株式等の譲渡所得等	Capital gains of stocks, etc.		
389	169	402	151	334	125	530	192	374	120	山林所得	Timber income		
71	12	134	28	184	30	459	75	590	134	退職所得	Retirement income		
1,155,639	737,196	1,152,854	689,607	1,003,524	579,633	1,559,411	872,201	1,087,249	582,128	総計	Grand Total		

(4) 所得種類別（業種別）人員、所得金額（申告納税額のある者）（その2の1）

Number of income earners and amount of income by income type (business type) (Taxpayers who have income tax self-assessment) <2-1>

区分 Type	所得階級別人員数 Number of Persons by income rank										
	600万円以下 6 million yen or less		700万円以下 7 million yen or less		800万円以下 8 million yen or less		1,000万円以下 10 million yen or less		1,200万円以下 12 million yen or less		
	主たるもの Main		主たるもの Main		主たるもの Main		主たるもの Main		主たるもの Main		
	人 Person	人 Person	人 Person	人 Person	人 Person	人 Person	人 Person	人 Person	人 Person	人 Person	
事業所得 Operating income	118,113	96,407	79,083	63,123	54,116	42,709	65,285	50,669	36,166	27,293	
農水産業 Agriculture, Forestry and Fishery	農業 Agriculture	15,836	9,800	11,094	6,956	7,671	4,966	9,508	6,277	5,136	3,365
	林業 Forestry	194	175	117	108	87	77	130	120	68	62
	漁業、水産養殖業 Fishery, Aquaculture	1,937	1,767	1,479	1,344	1,082	996	1,560	1,455	933	885
計 Total	17,967	11,742	12,690	8,408	8,840	6,039	11,198	7,852	6,137	4,312	
鉱業 Mining	7	6	2	2	5	5	3	3	3	3	
建設業 Construction	総合工事業 General construction	7,513	7,099	4,607	4,297	2,827	2,635	3,154	2,908	1,474	1,345
	職別工事業 Construction by type	19,732	19,125	11,397	11,017	6,939	6,708	6,974	6,628	2,825	2,645
	設備工事業 Equipment work	7,765	7,525	4,982	4,823	3,106	2,989	3,517	3,379	1,536	1,470
計 Total	35,010	33,749	20,986	20,137	12,872	12,332	13,645	12,915	5,835	5,460	
製造業 Manufacturing	食料品製造卸売業 Foodstuffs wholesaling manufacturer	195	171	145	133	125	102	126	112	91	78
	繊維工業 Textile	100	86	71	62	33	31	44	41	23	20
	製材、木製品、 建材製造卸売業 Lumber, wood products, building materials wholesaling manufacturer	289	273	202	185	141	122	166	148	61	57
	鉄鋼、非鉄金属、 金属製品製造卸売業 Iron and steel, non-ferrous metals, metal products wholesaling manufacturer	325	301	209	196	164	155	180	164	69	63
	機械器具製造卸売業 General machinery wholesaling manufacturer	314	290	206	185	145	139	184	173	80	65
	印刷業 Printing	78	73	49	46	36	36	32	29	18	15
	雑貨、一般用具類 製造卸売業 General merchandise, general tool wholesaling manufacturer	83	72	57	48	38	34	51	48	21	20
	その他の製造卸売業 Other wholesaling manufacturer	1,542	449	1,214	319	861	221	1,030	247	594	122
	食品受託加工業 Processing on food commission	50	33	32	23	21	14	25	14	16	9
	繊維受託加工業 Processing on textile commission	140	122	81	70	53	45	56	41	20	14
	金属受託加工業 Processing on metal commission	992	947	640	609	413	392	470	445	239	219
	機械部品受託加工業 Processing on machine parts commission	473	442	328	303	199	190	259	246	153	142
	印刷関連受託加工業 Printing or other related business commission	58	53	29	25	24	21	24	21	10	10
	その他の受託加工業 Processing on others commission	399	370	249	226	175	156	192	173	105	96
計 Total	5,038	3,682	3,512	2,430	2,428	1,658	2,839	1,902	1,500	930	
卸売業 Wholesale	飲食品卸売業 Foodstuffs and beverages	209	181	175	151	107	89	124	105	92	75
	繊維、身まわり品卸売業 Textiles, clothing, and accessories	83	66	45	41	41	33	54	46	24	18
	木材、家具、建材卸売業 Lumber, furniture, building materials	381	353	268	244	172	161	204	178	101	91
	機械器具類卸売業 Machinery and appliances	243	223	176	153	120	105	171	147	74	63
	雑貨類、一般用具類卸売業 General merchandise and general tools	134	117	83	65	75	61	83	73	44	37
	その他の卸売業 Others	500	396	323	253	259	211	335	280	210	155
計 Total	1,550	1,336	1,070	907	774	660	971	829	545	439	
小売業 Retail	各種商品小売業 General merchandise	71	44	47	29	27	14	35	17	15	11
	飲食品小売業 Foodstuffs and beverages	2,048	1,801	1,462	1,286	1,026	900	1,264	1,092	610	520
	繊維、衣服、 身まわり品小売業 Textiles, clothing, and accessories	372	297	264	209	212	171	231	209	128	109
	家具小売業 Furniture	35	33	22	18	12	10	20	18	8	8
	雑貨類、日用品類小売業 General merchandise, articles for daily use	1,147	924	788	649	537	428	608	486	342	266
	機械器具小売業 General machinery	1,079	933	661	586	449	373	519	454	252	204
	その他の小売業 Others	1,621	1,075	1,036	720	713	501	817	545	427	295
	食料品製造小売業 Groceries manufacturing	523	476	348	321	235	213	287	257	117	101
	衣服、繊維製身ま わり品製造小売業 Clothing, textiles and accessories manufacturing	32	26	24	19	14	13	7	6	7	5
	家具、建具製造小売業 Furniture, building materials manufacturing	371	345	218	197	132	123	131	123	61	51
日用品類製造小売業 Articles for daily use manufacturing	52	42	50	42	21	19	20	14	10	8	
その他の製造小売業 Other manufacturing	243	186	132	103	93	73	100	72	54	33	
計 Total	7,594	6,182	5,052	4,179	3,471	2,838	4,039	3,293	2,031	1,611	
情報通信業 Information and Communications	情報サービス業 Information service	45	40	30	25	33	27	30	22	10	7
	新聞、出版業 Newspaper, publishing	20	17	13	10	15	12	16	12	10	7
計 Total	65	57	43	35	48	39	46	34	20	14	
運輸業 Transport	道路運送業 Road transport	2,404	2,062	1,175	994	603	481	575	447	240	167
	水運業 Transport by water	37	30	18	15	18	17	34	29	13	10
計 Total	2,441	2,092	1,193	1,009	621	498	609	476	253	177	

(注) この表は、「(1) 所得種類別内訳」について、所得(総所得金額等)階級別、業種別の内訳を示したものである。

Note: This table indicates the breakdown by income rank and industry type with regard to "(1) Breakdown by income type".

所得階級別人員数 Number of Persons by income rank										区分 Type	
1,500万円以下 15 million yen or less		2,000万円以下 20 million yen or less		3,000万円以下 30 million yen or less		5,000万円以下 50 million yen or less		1億円以下 100 million yen or less			
主たるもの Main		主たるもの Main		主たるもの Main		主たるもの Main		主たるもの Main			
Person	Person	Person	Person	Person	Person	Person	Person	Person	Person	事業所得 Operating income	
32,949	24,746	31,552	23,570	27,948	20,885	18,944	14,563	9,957	7,687	農業	
4,198	2,610	3,180	1,735	2,047	887	980	223	435	44	農 業	農 水 産 業 Agriculture, Forestry and Fishing
62	58	63	59	31	28	12	11	7	7	林 業	
833	790	778	735	797	768	915	907	313	309	漁業、水産養殖業	
5,093	3,458	4,021	2,529	2,875	1,683	1,907	1,141	755	360	計	
1	1	1	1	1	1	1	-	1	1	鉱 業	
984	867	635	521	311	250	103	72	41	21	総 合 工 事 業	建設業 Construction
1,855	1,718	1,029	925	414	327	132	81	50	20	職 別 工 事 業	
1,049	999	571	523	251	224	77	51	21	7	設 備 工 事 業	
3,888	3,584	2,235	1,969	976	801	312	204	112	48	計	
57	43	31	23	18	12	9	4	4	2	食 料 品 製 造 卸 売 業	製造業 Manufacturing
22	21	12	6	3	3	1	-	-	-	織 維 工 業	
63	53	33	25	16	11	14	8	3	-	製 材、木製品、 建 材 製 造 卸 売 業	
77	71	52	42	30	28	10	9	5	2	鉄 鋼、非鉄金属、 金 属 製 品 製 造 卸 売 業	製 造 業 Manufacturing
60	53	41	35	30	26	7	5	4	3	機 械 器 具 製 造 卸 売 業	
11	9	4	1	4	1	1	-	-	-	印 刷 業	
13	11	16	12	4	4	7	3	3	1	雑 貨、一般用具類 製 造 卸 売 業	卸 売 業 Wholesale
500	105	467	66	329	37	237	27	130	10	そ の 他 の 製 造 卸 売 業	
14	9	9	4	5	4	3	1	3	2	食 品 受 託 加 工 業	
14	6	14	8	12	8	2	1	1	1	織 維 受 託 加 工 業	卸 売 業 Wholesale
197	178	117	105	45	31	28	23	7	2	金 属 受 託 加 工 業	
107	95	59	55	47	39	12	9	3	2	機 械 部 品 受 託 加 工 業	
12	9	10	6	2	-	1	1	-	-	印 刷 関 連 受 託 加 工 業	卸 売 業 Wholesale
78	72	53	50	25	22	14	8	3	2	そ の 他 の 受 託 加 工 業	
1,225	735	918	438	570	226	346	99	166	27	計	
76	60	46	35	39	32	21	18	7	4	飲 食 料 品 卸 売 業	卸 売 業 Wholesale
17	14	15	12	7	3	4	2	2	1	織 維、身まわり品卸売業	
73	55	68	49	45	34	14	10	7	3	木 材、家具、建材卸売業	
70	61	45	37	26	18	11	9	8	5	機 械 器 具 類 卸 売 業	卸 売 業 Wholesale
27	24	27	21	29	22	5	2	3	2	雑 貨 類、一般用具卸売業	
174	136	149	114	110	81	51	41	30	19	そ の 他 の 卸 売 業	
437	350	350	268	256	190	106	82	57	34	計	
6	4	12	11	3	1	-	-	1	-	各 種 商 品 小 売 業	小 売 業 Retail
464	373	296	216	121	73	49	22	23	3	飲 食 料 品 小 売 業	
120	96	68	58	35	24	18	12	7	2	織 維、衣服、 身 ま わ り 品 小 売 業	
9	6	3	1	3	1	-	-	-	-	家 具 小 売 業	小 売 業 Retail
276	219	287	222	205	148	94	66	24	11	雑 貨 類、日用品類小売業	
185	146	138	107	94	67	30	12	12	7	機 械 器 具 小 売 業	
352	221	278	175	157	94	102	50	31	13	そ の 他 の 小 売 業	小 売 業 Retail
71	56	44	31	33	20	17	7	5	1	食 料 品 製 造 小 売 業	
3	3	1	1	1	1	1	-	1	-	衣 服、織 維 製 身 ま わ り 品 製 造 小 売 業	
42	37	18	13	10	5	8	1	2	-	家 具、建 具 製 造 小 売 業	小 売 業 Retail
9	9	6	4	3	2	-	-	1	-	日 用 具 類 製 造 小 売 業	
45	32	26	19	21	13	5	1	4	1	そ の 他 の 製 造 小 売 業	
1,582	1,202	1,177	858	686	449	324	171	111	38	計	
19	13	7	4	6	4	7	3	2	1	情 報 サ ー ビ ス 業	情報通信業 Information and Communications
5	3	6	4	6	4	1	1	1	1	新 聞、出版業	
24	16	13	8	12	8	8	4	3	2	計	
153	104	109	62	67	25	44	10	17	3	道 路 運 送 業	運輸業 Transport
25	21	24	21	25	25	5	4	4	4	水 運 業	
178	125	133	83	92	50	49	14	21	7	計	

(4) 所得種別(業種別) 人員、所得金額 (申告納税額のある者) (その2の2)

Number of income earners and amount of income by income type (business type) (Taxpayers who have income tax self-assessment) <2-2>

区分 Type		所得階級別人員数 Number of Persons by income rank									
		600万円以下 6 million yen or less		700万円以下 7 million yen or less		800万円以下 8 million yen or less		1,000万円以下 10 million yen or less		1,200万円以下 12 million yen or less	
		主たるもの Main		主たるもの Main		主たるもの Main		主たるもの Main		主たるもの Main	
		人 Person	人 Person	人 Person	人 Person	人 Person	人 Person	人 Person	人 Person	人 Person	人 Person
金融業 Finance and Insurance	金融保険代理業 Finance Insurance agent	23	17	29	23	19	13	30	22	23	10
	Total	256	162	177	128	130	79	170	101	94	53
不動産業 Real Estate	不動産業 Real Estate	430	316	315	208	258	177	386	253	225	140
	Total	430	316	315	208	258	177	386	253	225	140
旅館飲食業 Restaurant, Hotel, food and beverage	料理飲食業 Food, restaurant	3,772	3,277	2,335	2,044	1,519	1,307	1,803	1,529	913	736
	旅館 Hotel	199	158	145	112	82	65	88	66	53	39
	Total	3,971	3,435	2,480	2,156	1,601	1,372	1,891	1,595	966	775
医療保健業 Medical and Health	病院、診療所 Hospital, clinic	168	135	204	167	298	252	738	652	1,041	903
	歯科 Dentist	741	636	852	775	933	849	2,000	1,846	2,088	1,941
	その他の医療保健業 Other medical and health	2,102	1,874	1,290	1,133	809	698	891	730	410	323
	Total	3,011	2,645	2,346	2,075	2,040	1,799	3,629	3,228	3,539	3,167
弁税法務士 Lawyer, Tax Accountant, etc.	弁護士 Lawyer	537	433	606	492	675	535	1,346	1,163	1,296	1,119
	司法書士、行政書士 Judicial scrivener, administrative scrivener	1,034	851	942	791	846	722	1,282	1,144	926	809
士 Other	その他の法務専門サービス Other legal affairs specialty service	207	125	172	106	166	111	255	167	218	165
	税理士、公認会計士 Tax accountant, certified public accountant	184	93	235	119	311	186	692	415	715	457
士 Other	その他の経営専門サービス Other management specialty service	1,432	889	1,187	678	1,048	648	1,524	902	1,037	584
	不動産専門サービス Real estate specialty service	389	318	369	293	329	264	561	463	401	327
士 Other	土木建築専門サービス Civil engineering and construction service	631	542	436	376	326	280	416	330	235	190
	獣医師 Veterinarian	327	307	295	272	286	268	413	386	283	263
	Total	4,741	3,558	4,242	3,127	3,987	3,014	6,489	4,970	5,111	3,914
サービス業 Service Industry	教育、学習支援 Education, learning support	1,319	1,019	900	648	576	402	667	456	375	239
	洗濯、理容、美容、浴場業 Laundries, barbers, beauty culture, bathhouses	3,419	3,092	2,026	1,812	1,264	1,117	1,293	1,109	595	472
サービス業 Service Industry	その他の対個人サービス業 Other personal services	765	619	453	343	307	244	356	261	195	141
	廃棄物処理業 Waste disposal	109	97	83	71	68	54	81	71	35	30
サービス業 Service Industry	自動車整備業 Automobile repair	1,282	1,204	782	729	536	497	581	514	267	227
	その他の修理業 Other repair	1,207	1,144	763	728	487	459	494	466	213	203
サービス業 Service Industry	物品賃貸業 Leasing	95	67	74	43	50	22	66	32	36	13
	その他の対事業サービス業 Other services for business offices	2,906	2,142	1,918	1,359	1,392	929	1,732	1,113	919	578
サービス業 Service Industry	娯楽業 Amusement	157	118	102	82	62	46	73	56	48	32
	文筆、作曲、美術家 Literature, composition, artist	1,372	1,073	976	736	794	621	1,147	923	761	611
サービス業 Service Industry	芸能関係者 Show business	310	231	256	195	193	146	340	252	199	149
	職業選手、競技関係者、職業棋士 Professional athlete, persons involved in game, professional Go player	343	144	538	120	467	106	484	201	218	143
	その他のサービス業 Other services	836	681	564	435	379	288	468	341	240	161
	Total	14,120	11,631	9,435	7,301	6,575	4,931	7,782	5,795	4,101	2,999
	その他の事業 Other Business	21,889	15,797	15,511	10,998	10,447	7,255	11,558	7,401	5,783	3,289
事業所得(再掲) Operating income (Re-grouped)		118,113	96,407	79,083	63,123	54,116	42,709	65,285	50,669	36,166	27,293
利子所得 Interest income		530	35	479	26	412	23	639	28	540	28
配当所得 Dividend income, etc.		31,814	248	27,706	226	22,250	198	32,353	410	21,194	391
不動産所得 Real estate income		170,580	79,986	132,174	59,519	101,680	45,173	139,277	60,635	86,944	35,202
給与所得 Employment income		241,368	186,207	188,752	145,779	143,692	109,240	200,517	149,951	135,912	102,108
総合譲渡所得 Comprehensive capital gains		3,740	913	3,085	663	2,372	441	3,514	608	2,314	358
一時所得 Occasional income		11,231	2,014	9,219	1,450	6,660	1,075	8,812	1,301	5,274	716
雑所得 Miscellaneous income		155,564	17,407	109,912	9,551	79,690	5,448	108,078	5,497	70,297	2,841
(損益通算等による差額) (Difference by aggregation of profit and loss, etc.)		-	-	-	-	-	-	-	-	-	-
	Total	732,940	383,217	550,410	280,337	410,872	204,307	558,475	269,099	358,641	168,937
分離短期譲渡所得 Short term separate capital gains		955	266	886	221	740	195	1,282	371	921	271
分離長期譲渡所得 Long term separate capital gains		17,537	12,568	16,017	11,445	14,080	10,245	24,312	18,241	18,911	14,486
株式等の譲渡所得等 Capital gains of stocks, etc.		11,778	1,894	10,917	1,619	9,304	1,440	14,397	2,476	10,442	2,078
山林所得 Timber income		268	96	205	54	165	41	184	51	115	30
退職所得 Retirement income		715	149	666	169	609	146	1,175	260	1,050	272
総計 Grand Total		764,193	398,190	579,101	293,845	435,770	216,374	599,825	290,498	390,080	186,074

(注) 1 この表は、「(1) 所得種別内訳」について、所得(総所得金額等)階級別、業種別の内訳を示したものである。

2 「配当所得等」には、特定公社債等に係る利子所得も含まれている。

Note: 1 This table indicates the breakdown by income rank and industry type with regard to "(1) Breakdown by income type".

2 Dividend income, etc. includes interest income from public and corporate bonds.

所得階級別人員数 Number of Persons by income rank										区分 Type		
1,500万円以下 15 million yen or less		2,000万円以下 20 million yen or less		3,000万円以下 30 million yen or less		5,000万円以下 50 million yen or less		1億円以下 100 million yen or less				
主たるもの Main		主たるもの Main		主たるもの Main		主たるもの Main		主たるもの Main				
人 Person	人 Person	人 Person	人 Person	人 Person	人 Person	人 Person	人 Person	人 Person	人 Person			
17	13	26	22	15	10	8	8	5	4	金融業	Finance	金融業 Finance and Insurance
80	44	92	58	60	31	24	13	13	7	保険代理業	Insurance agent	
97	57	118	80	75	41	32	21	18	11	計	Total	
191	107	201	124	150	91	72	43	35	14	不動産業	Real Estate	旅館飲食業 Restaurant, Hotel business
676	523	506	389	287	184	125	64	50	18	料理飲食業	Food, restaurant	
48	30	47	24	22	8	16	3	1	1	旅館	Hotel	
724	553	553	413	309	192	141	67	51	19	計	Total	医療保健業 Medical and Health
1,936	1,721	3,735	3,267	5,954	5,276	6,890	6,425	4,950	4,735	病院、診療所	Hospital, clinic	
2,940	2,741	4,293	4,026	4,170	3,922	2,207	2,059	587	502	歯科医	Dentist	
275	192	258	128	176	56	135	49	39	17	その他の医療保健業	Other medical and health	
5,151	4,654	8,286	7,421	10,300	9,254	9,232	8,533	5,576	5,254	計	Total	弁護士 Lawyer, Tax Accountant, Architect, etc.
1,636	1,421	1,933	1,719	1,936	1,696	1,244	1,100	550	483	弁護士	Lawyer	
890	767	758	655	451	360	144	101	50	24	司法書士、行政書士	Judicial scrivener, administrative scrivener	
307	246	346	280	344	300	187	149	52	38	その他の法務専門サービス	Other legal affairs specialty service	
1,281	931	1,849	1,379	2,080	1,558	1,208	832	405	251	税理士、公認会計士	Tax accountant, certified public accountant	
968	526	825	430	624	287	277	102	141	36	その他の経営専門サービス	Other management specialty service	
430	364	300	234	197	151	87	52	14	11	不動産専門サービス	Real estate specialty service	
169	133	146	107	85	67	26	17	10	4	土木建築専門サービス	Civil engineering and construction service	
305	280	303	286	188	171	72	61	12	9	獣医	Veterinarian	
5,986	4,668	6,460	5,090	5,905	4,590	3,245	2,414	1,234	856	計	Total	サービス業 Service Industry
334	188	239	114	160	61	94	35	53	23	教育、学習支援	Education, learning support	
358	264	227	144	127	56	66	26	40	5	洗濯、理容、美容、浴場業	Laundries, barbers, beauty culture, bathhouses	
142	93	124	75	73	34	31	13	12	2	その他の対個人サービス業	Other personal services	
29	28	30	24	16	12	8	4	-	-	廃棄物処理業	Waste disposal	
166	137	103	87	46	34	23	13	8	1	自動車整備業	Automobile repair	
163	151	79	69	34	22	17	11	4	2	その他の修理業	Other repair	
27	17	27	7	25	5	18	6	12	-	物品賃貸業	Leasing	
871	601	993	721	796	548	391	259	196	93	その他の対事業サービス業	Other services for business offices	
27	11	28	11	22	8	14	1	4	-	娯楽業	Amusement	
835	675	748	633	699	581	429	348	257	217	文筆、作曲、美術家	Literature, composition, artist	
294	235	310	252	324	268	222	178	199	158	芸能関係者	Show business	
258	226	330	293	429	382	394	344	304	277	職業選手、競技関係者、職業棋士	Professional athlete, persons involved in game, professional Go player	
184	116	129	77	80	33	40	22	19	3	その他のサービス業	Other services	
3,688	2,742	3,367	2,507	2,831	2,044	1,747	1,260	1,108	781	計	Total	
4,684	2,494	3,719	1,781	2,910	1,265	1,422	510	709	235	その他の事業	Other Business	
32,949	24,746	31,552	23,570	27,948	20,885	18,944	14,563	9,957	7,687	事業所得（再掲）	Operating income (Re-grouped)	
671	29	761	21	983	26	1,025	19	1,015	9	利子所得	Interest income	
23,046	444	26,801	800	28,671	1,437	23,072	1,527	14,446	1,118	配当所得等	Dividend income, etc.	
81,584	30,869	76,800	25,557	65,405	17,304	43,234	8,228	23,669	2,780	不動産所得	Real estate income	
142,046	107,011	154,420	117,537	137,573	101,700	78,547	51,032	38,885	20,936	給与所得	Employment income	
2,313	380	2,415	323	2,408	250	1,815	165	1,152	88	総合譲渡所得	Comprehensive capital gains	
5,263	716	5,172	596	5,046	484	4,107	244	4,297	160	一時所得	Occasional income	
73,286	2,417	78,080	2,317	72,661	1,923	46,605	1,322	25,385	802	雑所得	Miscellaneous income	
-	-	-	-	-	-	-	-	-	-	(損益通算等による差額)	(Difference by aggregation of profit and loss, etc.)	
361,158	166,612	376,001	170,721	340,695	144,009	217,349	77,100	118,806	33,580	計	Total	
943	248	1,047	274	1,058	280	796	186	631	163	分離短期譲渡所得	Short term separate capital gains	
22,337	17,963	25,547	20,994	28,074	23,906	23,890	20,982	17,036	15,415	分離長期譲渡所得	Long term separate capital gains	
11,341	2,556	12,822	3,156	13,438	3,810	10,519	3,566	7,885	3,573	株式等の譲渡所得等	Capital gains of stocks, etc.	
122	27	99	22	110	16	76	9	47	10	山林所得	Timber income	
1,295	366	1,668	474	2,115	613	1,581	557	1,041	437	退職所得	Retirement income	
397,196	187,772	417,184	195,641	385,490	172,634	254,211	102,400	145,446	53,178	総計	Grand Total	

(4) 所得種類別（業種別）人員、所得金額（申告納税額のある者）（その3の1）

Number of income earners and amount of income by income type (business type) (Taxpayers who have income tax self-assessment) <3-1>

区 分 Type		所得階級別人員数 Number of Persons by income rank									
		2億円以下 200 million yen or less		5億円以下 500 million yen or less		10億円以下 1 billion yen or less		20億円以下 2 billion yen or less		50億円以下 5 billion yen or less	
		主たるもの Main		主たるもの Main		主たるもの Main		主たるもの Main		主たるもの Main	
		人 Person	人 Person	人 Person	人 Person	人 Person	人 Person	人 Person	人 Person	人 Person	人 Person
事業所得	Operating income	2,656	1,892	718	416	128	52	37	13	20	7
農林業	農業	114	3	62	-	16	1	3	-	2	-
	水産業	-	-	-	-	-	-	-	-	-	-
	林業	41	39	1	1	-	-	1	-	-	-
	計	155	42	63	1	16	1	4	-	2	-
鉱業	鉱業	-	-	-	-	-	-	-	-	-	-
	建設業	10	1	6	1	-	-	-	-	-	-
	計	18	2	8	1	1	-	-	-	-	-
製造業	食料品製造卸売業	-	-	-	-	-	-	-	-	-	-
	繊維工業	-	-	-	-	-	-	-	-	-	-
	製材、木製品、 建材製造卸売業	1	1	-	-	-	-	-	-	-	-
	鉄鋼、非鉄金属、 金属製品製造卸売業	1	-	-	-	-	-	-	-	-	-
	機械器具製造卸売業	-	-	-	-	-	-	-	-	-	-
	印刷業	2	-	-	-	-	-	-	-	-	-
	雑貨、一般用具類 製造卸売業	-	-	-	-	-	-	-	-	-	-
	その他の製造卸売業	56	2	25	2	5	-	2	-	-	-
	食品受託加工業	-	-	-	-	-	-	-	-	-	-
	繊維受託加工業	-	-	-	-	-	-	-	-	-	-
	金属受託加工業	1	-	1	1	-	-	-	-	-	-
	計	62	3	27	4	6	-	2	-	-	-
卸売業	飲食料品卸売業	3	2	-	-	-	-	-	-	-	-
	繊維、身まわり品卸売業	-	-	-	-	-	-	-	-	-	-
	木材、家具、建材卸売業	3	1	-	-	-	-	-	-	-	-
	機械器具類卸売業	1	1	1	-	-	-	-	-	-	-
	計	14	9	3	2	1	1	2	1	-	-
小売業	各種商品小売業	1	1	-	-	-	-	-	-	-	-
	飲食料品小売業	7	-	-	-	-	-	-	-	-	-
	繊維、衣服、 身まわり品小売業	1	-	-	-	-	-	-	-	-	-
	家具小売業	-	-	-	-	-	-	-	-	-	-
	雑貨類、日用品類小売業	5	2	3	1	-	-	-	-	-	-
	機械器具小売業	5	3	-	-	1	-	-	-	-	-
	その他の小売業	11	3	2	-	-	-	1	-	-	-
	食料品製造小売業	1	1	-	-	-	-	-	-	-	-
	衣服、繊維製身ま わり品製造小売業	-	-	-	-	-	-	-	-	-	-
	計	35	11	5	1	1	-	1	-	-	-
情報業	情報サービス業	-	-	-	-	-	-	-	-	-	-
	新聞、出版業	-	-	-	-	-	-	-	-	-	-
	計	-	-	-	-	-	-	-	-	-	-
運輸業	道路運送業	5	-	3	-	-	-	-	-	-	-
	水路運送業	-	-	-	-	-	-	-	-	-	-
	計	5	-	3	-	-	-	-	-	-	-

(注) この表は、「(1) 所得種類別内訳」について、所得(総所得金額等)階級別、業種別の内訳を示したものである。

Note: This table indicates the breakdown by income rank and industry type with regard to "(1) Breakdown by income type".

所得階級別人員数 Number of Persons by income rank				(別掲) 損失額のある者 (Separate tabulation) Taxpayers with losses		区 分 Type
100億円以下 10 billion yen or less		100億円超 Over 10 billion yen		人員 Number of taxpayers	損失額 Amount of losses	
主たるもの Main	人 Person	主たるもの Main	人 Person	人 Person	百万円 Million yen	
人 Person	2	人 Person	-	人 Person	196,987	152,884
-	-	-	-	128,746	78,266	事業所得 Operating income
-	-	-	-	62	70	農業 Agriculture
-	-	-	-	787	583	林業 Forestry
-	-	-	-	129,595	78,919	漁業、水産養殖業 Fishery, Aquaculture
-	-	-	-	1	1	計 Total
-	-	-	-	1,544	1,881	鉱業 Mining
-	-	-	-	1,875	1,645	総合工事業 General construction
-	-	-	-	616	452	職別工事業 Construction by type
-	-	-	-	4,035	3,978	設備工事業 Equipment work
-	-	-	-	318	731	計 Total
-	-	-	-	151	184	食料品製造卸売業 Foodstuffs wholesaling manufacturer
-	-	-	-	257	357	繊維工業 Textile
-	-	-	-	96	96	製材、木製品、 建材製造卸売業 Lumber, wood products, building materials wholesaling manufacturer
-	-	-	-	120	112	鉄鋼、非鉄金属、 金属製品製造卸売業 Iron and steel, non-ferrous metals, metal products wholesaling manufacturer
-	-	-	-	106	93	機械器具製造卸売業 General machinery wholesaling manufacturer
-	-	-	-	108	150	印刷業 Printing
-	-	-	-	862	1,200	雑貨、一般用具類 製造卸売業 General merchandise, general tool wholesaling manufacturer
-	-	-	-	99	97	その他の製造卸売業 Other wholesaling manufacturer
-	-	-	-	187	152	食品受託加工業 Processing on food commission
-	-	-	-	210	190	繊維受託加工業 Processing on textile commission
-	-	-	-	117	119	金属受託加工業 Processing on metal commission
-	-	-	-	57	42	機械部品受託加工業 Processing on machine parts commission
-	-	-	-	155	144	印刷関連受託加工業 Printing or other related business commission
-	-	-	-	2,843	3,667	その他の受託加工業 Processing on others commission
-	-	-	-	230	266	計 Total
-	-	-	-	142	145	飲食料品卸売業 Foodstuffs and beverages
-	-	-	-	364	563	繊維、身まわり品卸売業 Textiles, clothing, and accessories
-	-	-	-	159	222	木材、家具、建材卸売業 Lumber, furniture, building materials
-	-	-	-	212	256	機械器具類卸売業 Machinery and appliances
-	-	-	-	330	343	雑貨類、一般用具卸売業 General merchandise and general tools
-	-	-	-	1,437	1,795	その他の卸売業 Others
-	-	-	-	125	103	計 Total
-	-	-	-	3,317	4,090	各種商品小売業 General merchandise
-	-	-	-	1,165	1,262	飲食料品小売業 Foodstuffs and beverages
-	-	-	-	89	141	繊維、衣服、 身まわり品小売業 Textiles, clothing, and accessories
-	-	-	-	2,230	2,414	家具小売業 Furniture
-	-	-	-	855	1,029	雑貨類、日用具類小売業 General merchandise, articles for daily use
-	-	-	-	3,182	3,235	機械器具小売業 General machinery
-	-	-	-	437	497	その他の小売業 Others
-	-	-	-	81	63	食料品製造小売業 Groceries manufacturing
-	-	-	-	264	267	衣服、繊維製身ま わり品製造小売業 Clothing, textiles and accessories manufacturing
-	-	-	-	112	96	家具、建具製造小売業 Furniture, building materials manufacturing
-	-	-	-	218	171	日用具類製造小売業 Articles for daily use manufacturing
-	-	-	-	12,075	13,367	その他の製造小売業 Other manufacturing
-	-	-	-	16	7	計 Total
-	-	-	-	17	10	情報サービス業 Information service
-	-	-	-	33	17	新聞、出版業 Newspaper, publishing
-	-	-	-	710	426	計 Total
-	-	-	-	8	6	道路運送業 Road transport
-	-	-	-	718	432	水運業 Transport by water
-	-	-	-			計 Total

(4) 所得種類別（業種別）人員、所得金額（申告納税額のある者）（その3の2）

Number of income earners and amount of income by income type (business type) (Taxpayers who have income tax self-assessment) <3-2>

区 分 Type		所 得 階 級 別 人 員 数 Number of Persons by income rank									
		2億円以下 200 million yen or less		5億円以下 500 million yen or less		10億円以下 1 billion yen or less		20億円以下 2 billion yen or less		50億円以下 5 billion yen or less	
		主たるもの Main		主たるもの Main		主たるもの Main		主たるもの Main		主たるもの Main	
		人 Person	人 Person	人 Person	人 Person	人 Person	人 Person	人 Person	人 Person	人 Person	人 Person
金融業 Finance and Insurance	金融業 Finance	3	1	-	-	-	-	1	-	-	-
	保険代理業 Insurance agent	3	1	3	-	-	-	-	-	1	-
不動産業 Real Estate	不動産業 Real Estate	7	4	1	-	1	-	-	-	-	-
	飲食業 Food, restaurant	26	4	1	-	3	2	-	-	-	-
旅館業 Hotel business	旅館業 Hotel	1	-	1	-	1	-	-	-	-	-
	計 Total	27	4	2	-	4	2	-	-	-	-
医療業 Medical and Health	病院、診療所 Hospital, clinic	1,363	1,297	227	212	17	15	3	2	2	2
	歯科医 Dentist	73	51	9	4	1	-	-	-	-	-
	その他の医療保健業 Other medical and health	16	8	2	1	-	-	-	-	-	-
	計 Total	1,452	1,356	238	217	18	15	3	2	2	2
弁税法務 Lawyer/Tax Account, Architect, etc.	弁護士 Lawyer	151	128	68	61	12	10	3	3	-	-
	司法書士、行政書士 Judicial scrivener, administrative scrivener	8	4	4	1	1	-	-	-	-	-
	その他の法務専門サービス Other legal affairs specialty service	16	11	9	3	1	1	-	-	-	-
	税理士、公認会計士 Tax account, certified public accountant	83	33	18	4	1	-	1	-	-	-
	その他の経営専門サービス Other management specialty service	44	8	20	4	6	-	4	1	1	-
	不動産専門サービス Real estate specialty service	3	2	3	-	1	-	-	-	-	-
	土木建築専門サービス Civil engineering and construction service	-	-	1	-	-	-	-	-	-	-
	獣医師 Veterinarian	3	1	-	-	-	-	-	-	-	-
	計 Total	308	187	123	73	22	11	8	4	1	-
	サービス業 Service Industry	教育、学習支援 Education, learning support	27	7	4	-	1	-	2	-	-
洗濯、理容、美容、浴場業 Laundries, barbers, beauty culture, bathhouses		15	2	3	2	1	-	-	-	-	-
その他の対個人サービス業 Other personal services		4	-	1	-	1	-	-	-	-	-
廃棄物処理業 Waste disposal		3	2	-	-	-	-	-	-	-	-
自動車整備業 Automobile repair		-	-	-	-	-	-	-	-	-	-
その他の修理業 Other repair		1	-	1	-	-	-	-	-	-	-
物品賃貸業 Leasing		4	-	2	-	-	-	-	-	-	-
その他の対事業サービス業 Other services for business offices		36	11	14	2	3	-	-	-	-	-
娯楽業 Amusement		4	-	3	1	-	-	-	-	-	-
文筆、作曲、美術家 Literature, composition, artist		65	47	29	17	8	7	3	2	3	3
芸能関係者 Show business	69	59	40	30	6	4	-	-	-	-	
職業選手、競技関係者、職業棋士 Professional athlete, persons involved in game, professional Go player	117	100	46	39	6	5	3	3	2	1	
その他のサービス業 Other services	2	1	7	5	1	-	1	-	-	-	
計 Total	347	229	150	96	27	16	9	5	5	4	
その他の事業 Other Business	220	43	92	21	31	6	7	1	9	1	
事業所得（再掲） Operating income (Re-grouped)	2,656	1,892	718	416	128	52	37	13	20	7	
利子所得 Interest income	539	-	353	-	90	-	52	-	29	-	
配当所得等 Dividend income, etc.	5,192	581	2,301	306	597	113	247	41	121	16	
不動産所得 Real estate income	7,763	525	2,791	85	518	6	199	2	78	-	
給与所得 Employment income	11,983	4,791	4,612	1,247	1,112	160	445	49	221	16	
総合譲渡所得 Comprehensive capital gains	365	37	127	12	25	1	6	-	12	-	
一時所得 Occasional income	1,950	41	831	9	224	2	97	-	56	-	
雑所得 Miscellaneous income	8,189	308	3,046	142	697	34	287	12	131	5	
（損益通算等による差額） (Difference by aggregation of profit and loss, etc.)	-	-	-	-	-	-	-	-	-	-	
計 Total	38,637	8,175	14,779	2,217	3,391	368	1,370	117	668	44	
分離短期譲渡所得 Short term separate capital gains	254	43	117	17	29	6	13	2	4	-	
分離長期譲渡所得 Long term separate capital gains	6,506	5,942	2,339	2,101	407	344	117	98	34	20	
株式等の譲渡所得等 Capital gains of stocks, etc.	4,023	2,390	2,406	1,764	752	616	366	313	203	179	
山林所得 Timber income	9	-	5	-	3	-	-	-	-	-	
退職所得 Retirement income	463	166	298	74	65	9	27	3	19	1	
総計 Grand Total	49,892	16,716	19,944	6,173	4,647	1,343	1,893	533	928	244	

(注) 1 この表は、「(1) 所得種類別内訳」について、所得(総所得金額等)階級別、業種別の内訳を示したものである。

2 「配当所得等」には、特定公社債等に係る利子所得も含まれている。

Note: 1 This table indicates the breakdown by income rank and industry type with regard to "(1) Breakdown by income type".

2 Dividend income, etc. includes interest income from public and corporate bonds.

所得階級別人員数 Number of Persons by income rank				(別掲) 損失額のある者 (Separate tabulation) Taxpayers with losses		区分 Type
100億円以下 10 billion yen or less		100億円超 Over 10 billion yen		人員 Number of taxpayers	損失額 Amount of losses	
主たるもの Main		主たるもの Main				
人 Person	人 Person	人 Person	人 Person	人 Person	百万円 Million yen	
-	-	-	-	90	207	金融業 Finance
-	-	-	-	342	228	保険代理業 Insurance agent
-	-	-	-	432	435	計 Total
-	-	-	-	1,273	2,281	不動産業 Real Estate
-	-	-	-	5,324	7,438	料理飲食業 Food, restaurant
-	-	-	-	524	997	旅館 Hotel
-	-	-	-	5,848	8,435	計 Total
-	-	-	-	602	1,828	病院、診療所 Hospital, clinic
-	-	-	-	553	1,408	歯科 Dentist
-	-	-	-	1,630	1,382	その他の医療保健業 Other medical and health
-	-	-	-	2,785	4,618	計 Total
-	-	-	-	418	729	弁護士 Lawyer
-	-	-	-	1,041	1,290	司法書士、行政書士 Judicial scrivener, administrative scrivener
-	-	-	-	375	271	その他の法務 Other legal affairs specialty service
-	-	-	-	828	773	税理士、公認会計士 Tax account, certified public accountant
-	-	-	-	1,629	1,703	その他の経営 Other management specialty service
-	-	-	-	329	350	不動産専門サービス Real estate specialty service
-	-	-	-	535	496	土木建築専門サービス Civil engineering and construction service
-	-	-	-	109	131	獣医 Veterinarian
-	-	-	-	5,264	5,744	計 Total
-	-	-	-	2,893	2,438	教育、学習支援 Education, learning support
-	-	-	-	2,586	2,485	洗濯、理容、美容、浴場業 Laundries, barbers, beauty culture, bathhouses
-	-	-	-	1,022	989	その他の対個人サービス業 Other personal services
-	-	-	-	32	64	廃棄物処理業 Waste disposal
-	-	-	-	564	707	自動車整備業 Automobile repair
-	-	-	-	351	299	その他の修理業 Other repair
-	-	-	-	160	238	物品賃貸業 Leasing
-	-	-	-	1,944	1,617	その他の対事業サービス業 Other services for business offices
-	-	-	-	448	950	娯楽業 Amusement
-	-	-	-	1,762	1,447	文筆、作曲、美術家 Literature, composition, artist
-	-	-	-	748	759	芸能関係者 Show business
-	-	-	-	267	1,712	職業選手、競技 Professional athlete, persons involved in game, professional
-	-	-	-	773	698	関係者、職業棋士 Go player
-	-	-	-	13,550	14,403	その他のサービス業 Other services
-	-	-	-	2	17,098	計 Total
2	-	-	-	196,987	152,884	その他の事業 Other Business
2	-	-	-	196,987	152,884	事業所得(再掲) Operating income (Re-grouped)
3	-	3	-	-	-	利子所得 Interest income
31	1	17	-	-	-	配当所得等 Dividend income, etc.
16	-	5	-	49,472	43,884	不動産所得 Real estate income
49	-	24	-	-	-	給与所得 Employment income
-	-	-	-	4,114	2,590	総合譲渡所得 Comprehensive capital gains
12	-	9	-	-	-	一時所得 Occasional income
30	-	13	2	-	-	雑所得 Miscellaneous income
-	-	-	-	-	228,353	(損益通算等による差額) (Difference by aggregation of profit and loss, etc.)
143	1	71	2	250,573	427,713	計 Total
-	-	-	-	644	-	分離短期譲渡所得 Short term separate capital gains
5	1	1	-	4,246	-	分離長期譲渡所得 Long term separate capital gains
50	49	23	23	-	-	株式等の譲渡所得等 Capital gains of stocks, etc.
-	-	-	-	76	-	山林所得 Timber income
2	-	-	-	-	-	退職所得 Retirement income
200	51	95	25	255,539	427,713	総計 Grand Total

(4) 所得種類別（業種別）人員、所得金額（還付申告をした者）（その1の1）

Number of income earners and amount of income by income type (business type) (Filing returns for refund) <1-1>

区分 Type	人員 Number of taxpayers		所得金額 Amount of income 百万円 Million yen	所得階級別人員数 Number of Persons by income rank							
	主たるもの Main	主たるもの Main		70万円以下 0.7 million yen or less		100万円以下 1 million yen or less		150万円以下 1.5 million yen or less			
				主たるもの Main	主たるもの Main	主たるもの Main	主たるもの Main				
事業所得 Operating income	人 Person	人 Person	人 Person	人 Person	人 Person	人 Person	人 Person	人 Person	人 Person		
	1,208,321	892,925	2,137,151	335,885	295,396	117,743	89,456	158,127	108,363		
農水産業 Agriculture, Forestry and Fishing	農業 Agriculture	138,419	59,619	72,020	40,214	28,670	16,076	7,109	25,673	9,037	
	林業 Forestry	471	312	406	146	123	60	41	92	55	
漁業、水産養殖業 Fishery, Aquaculture		7,370	4,329	6,835	2,246	1,886	793	526	1,212	596	
	計 Total	146,260	64,260	79,261	42,606	30,679	16,929	7,676	26,977	9,688	
鉱業 Mining	11	7	16	1	1	1	-	2	2		
建設業 Construction	総合工事業 General construction	9,478	6,081	12,449	1,888	1,527	890	596	1,425	902	
	職別工事業 Construction by type	15,269	10,074	18,458	3,250	2,475	1,469	992	2,479	1,644	
	設備工事業 Equipment work	5,591	3,385	7,053	972	756	493	300	919	517	
	計 Total	30,338	19,540	37,961	6,110	4,758	2,852	1,888	4,823	3,063	
製造業 Manufacturing	食料品製造卸売業 Foodstuffs wholesaling manufacturer	875	560	739	319	256	94	52	147	92	
	繊維工業 Textile	710	516	684	257	224	79	49	109	72	
	製材、木製品、建材製造卸売業 Lumber, wood products, building materials wholesaling manufacturer	1,026	714	885	346	281	141	94	161	102	
	鉄鋼、非鉄金属、金属製品製造卸売業 Iron and steel, non-ferrous metals, metal products wholesaling manufacturer	459	276	456	106	86	49	24	80	44	
	機械器具製造卸売業 General machinery wholesaling manufacturer	551	330	669	117	93	38	30	88	43	
	印刷業 Printing	548	379	549	180	148	61	36	83	53	
	雑貨、一般用具類製造卸売業 General merchandise, general tool wholesaling manufacturer	758	585	651	353	303	84	62	128	86	
	その他の製造卸売業 Other wholesaling manufacturer	4,651	1,138	3,541	692	432	246	114	474	147	
	食品受託加工業 Processing on food commission	226	106	176	78	54	23	12	40	14	
	繊維受託加工業 Processing on textile commission	818	532	546	306	228	114	74	172	105	
	金属受託加工業 Processing on metal commission	1,243	806	1,336	254	182	133	89	251	170	
	機械部品受託加工業 Processing on machine parts commission	602	384	595	155	116	85	57	106	61	
	印刷関連受託加工業 Printing or other related business commission	405	305	516	119	95	34	22	66	48	
	その他の受託加工業 Processing on others commission	1,021	667	1,042	292	225	122	70	176	108	
	計 Total	13,893	7,298	12,385	3,574	2,723	1,303	785	2,081	1,145	
	卸売業 Wholesale	飲食料品卸売業 Foodstuffs and beverages	852	510	681	305	234	95	54	148	85
		繊維、身まわり品卸売業 Textiles, clothing, and accessories	533	361	472	206	169	67	41	82	43
木材、家具、建材卸売業 Lumber, furniture, building materials		844	532	815	225	174	86	54	168	106	
機械器具類卸売業 Machinery and appliances		627	381	717	164	127	58	34	99	47	
雑貨類、一般用具類卸売業 General merchandise and general tools		889	645	748	379	320	92	63	139	96	
その他の卸売業 Others		1,183	677	1,100	353	275	111	67	166	96	
計 Total	4,928	3,106	4,533	1,632	1,299	509	313	802	473		
小売業 Retail	各種商品小売業 General merchandise	409	273	274	176	159	48	28	50	30	
	飲食料品小売業 Foodstuffs and beverages	8,639	5,697	6,305	3,492	2,812	1,129	705	1,387	815	
	繊維、衣服、身まわり品小売業 Textiles, clothing, and accessories	3,106	2,098	2,244	1,427	1,181	385	229	403	231	
	家具小売業 Furniture	180	119	157	63	55	19	11	29	18	
	雑貨類、日用具類小売業 General merchandise, articles for daily use	10,618	7,913	15,831	4,404	3,764	1,073	749	1,321	830	
	機械器具小売業 General machinery	3,017	1,922	2,692	958	743	354	212	529	330	
	その他の小売業 Others	8,121	4,931	6,004	3,128	2,546	848	507	1,092	585	
	食料品製造小売業 Groceries manufacturing	2,374	1,624	1,795	1,084	885	261	163	337	183	
	衣服、繊維製身まわり品製造小売業 Clothing, textiles and accessories manufacturing	373	292	310	184	163	43	32	43	29	
	家具、建具製造小売業 Furniture, building materials manufacturing	1,144	805	988	388	303	165	103	211	155	
日用具類製造小売業 Articles for daily use manufacturing	546	380	332	260	227	50	33	81	46		
その他の製造小売業 Other manufacturing	1,270	845	992	547	479	108	62	165	86		
計 Total	39,797	26,899	37,926	16,111	13,317	4,483	2,834	5,648	3,338		
情報通信業 Information and Communications	情報サービス業 Information service	251	177	456	61	55	15	11	26	18	
	新聞、出版業 Newspaper, publishing	346	289	574	114	104	24	17	30	22	
計 Total	597	466	1,030	175	159	39	28	56	40		
運輸業 Transport	道路運送業 Road transport	10,412	6,253	8,382	3,015	2,548	1,244	807	1,822	982	
	水運業 Transport by water	123	78	251	23	21	15	10	9	7	
計 Total	10,535	6,331	8,632	3,038	2,569	1,259	817	1,831	989		

(注) この表は、「(1) 所得種類別内訳」について、所得(総所得金額等)階級別、業種別の内訳を示したものである。

Note: This table indicates the breakdown by income rank and industry type with regard to "(1) Breakdown by income type".

所得階級別人員数 Number of Persons by income rank										区分 Type	
200万円以下 2 million yen or less		250万円以下 2.5 million yen or less		300万円以下 3 million yen or less		400万円以下 4 million yen or less		500万円以下 5 million yen or less			
主たるもの Main	人 Person	主たるもの Main	人 Person	主たるもの Main	人 Person	主たるもの Main	人 Person	主たるもの Main	人 Person		
118,709	75,214	89,341	56,141	69,418	44,288	97,431	64,579	64,730	44,039	事業所得	Operating income
18,276	5,487	11,624	3,293	7,776	2,071	8,563	2,151	4,470	950	農業	Agriculture
53	37	30	16	39	17	28	14	15	6	林業	Forestry
909	408	643	263	412	167	527	225	285	130	漁業、水産養殖業	Fishery, Aquaculture
19,238	5,932	12,297	3,572	8,227	2,255	9,118	2,390	4,770	1,086	計	Total
1	1	-	-	3	2	1	-	-	-	鉱業	Mining
1,213	712	1,000	546	714	389	1,066	625	607	373	総合工事業	General construction
2,111	1,361	1,600	955	1,200	727	1,540	936	857	554	職別工事業	Construction by type
719	411	575	307	496	266	655	378	397	247	設備工事業	Equipment work
4,043	2,484	3,175	1,808	2,410	1,382	3,261	1,939	1,861	1,174	計	Total
105	58	81	48	35	19	45	19	23	11	食料品製造卸売業	Foodstuffs wholesaling manufacturer
92	59	51	34	30	19	53	33	13	9	繊維工業	Textile
129	89	76	54	64	33	61	33	23	20	製材、木製品、 建材製造卸売業	Lumber, wood products, building materials wholesaling manufacturer
70	38	39	23	29	18	46	26	15	8	鉄鋼、非鉄金属、 金属製品製造卸売業	Iron and steel, non- ferrous metals, metal products wholesaling manufacturer
74	39	57	30	48	22	57	31	26	20	機械器具製造卸売業	General machinery wholesaling manufacturer
72	42	44	28	38	28	31	18	21	16	印刷業	Printing
66	46	30	22	31	23	27	16	19	12	雑貨、一般用具類 製造卸売業	General merchandise, general tool wholesaling manufacturer
454	108	403	94	340	64	497	65	419	53	その他の製造卸売業	Other wholesaling manufacturer
26	10	12	4	17	6	11	1	8	2	食品受託加工業	Processing on food commission
89	56	46	30	30	14	34	15	10	6	繊維受託加工業	Processing on textile commission
188	117	123	76	92	64	93	55	59	36	金属受託加工業	Processing on metal commission
90	57	39	26	37	22	44	27	29	10	機械部品受託加工業	Processing on machine parts commission
58	37	36	30	30	28	30	25	13	8	印刷関連受託加工業	Printing or other related business commission
136	90	85	49	64	40	62	40	37	18	その他の受託加工業	Processing on others commission
1,649	846	1,122	548	885	400	1,091	404	715	229	計	Total
95	43	56	25	43	22	54	26	28	12	飲食料品卸売業	Foodstuffs and beverages
50	28	42	25	17	8	27	20	16	11	繊維、身まわり品卸売業	Textiles, clothing, and accessories
117	60	66	37	52	38	60	36	28	14	木材、家具、建材卸売業	Lumber, furniture, building materials
79	42	51	27	43	22	48	33	33	18	機械器具類卸売業	Machinery and appliances
83	55	47	26	35	23	45	24	32	17	雑貨類、一般用具卸売業	General merchandise and general tools
150	77	95	43	67	32	98	40	52	21	その他の卸売業	Others
574	305	357	183	257	145	332	179	189	93	計	Total
43	19	23	11	19	8	21	7	14	6	各種商品小売業	General merchandise
886	478	531	300	335	168	406	223	202	88	飲食料品小売業	Foodstuffs and beverages
285	153	180	97	94	44	145	73	67	31	繊維、衣服、 身まわり品小売業	Textiles, clothing, and accessories
21	9	12	5	11	3	9	8	10	8	家具小売業	Furniture
826	488	535	320	400	241	558	352	344	242	雑貨類、日用品類小売業	General merchandise, articles for daily use
338	196	262	154	175	96	174	93	93	51	機械器具小売業	General machinery
799	388	556	244	405	188	559	232	296	119	その他の小売業	Others
204	117	160	87	104	73	112	63	60	34	食料品製造小売業	Groceries manufacturing
35	25	18	12	13	7	12	5	11	9	衣服、繊維製身まわり品製造小売業	Clothing, textiles and accessories manufacturing
136	88	91	67	58	42	51	25	19	11	家具、建具製造小売業	Furniture, building materials manufacturing
58	32	34	16	21	10	23	6	12	7	日用品類製造小売業	Articles for daily use manufacturing
131	58	84	45	71	32	63	36	45	24	その他の製造小売業	Other manufacturing
3,762	2,051	2,486	1,358	1,706	912	2,133	1,123	1,173	630	計	Total
15	7	20	14	25	16	28	19	17	11	情報サービス業	Information service
31	26	32	27	22	19	38	30	21	19	新聞、出版業	Newspaper, publishing
46	33	52	41	47	35	66	49	38	30	計	Total
1,361	635	931	402	730	307	740	343	345	160	道路運送業	Road transport
15	10	15	7	5	3	7	4	10	5	水運業	Transport by water
1,376	645	946	409	735	310	747	347	355	165	計	Total

(4) 所得種類別（業種別）人員、所得金額（還付申告をした者）（その1の2）

Number of income earners and amount of income by income type (business type) (Filing returns for refund) <1-2>

区分 Type	人員 Number of taxpayers		所得金額 Amount of income 百万円 Million yen	所得階級別人員数 Number of Persons by income rank								
	主たるもの Main	人 Person		70万円以下 0.7 million yen or less			100万円以下 1 million yen or less			150万円以下 1.5 million yen or less		
				主たるもの Main	人 Person	人 Person	主たるもの Main	人 Person	人 Person	主たるもの Main	人 Person	人 Person
金融業 Finance and Insurance	金融業 Finance	672	494	1,669	106	100	37	30	75	57		
	保険代理業 Insurance agent	11,676	9,337	24,956	1,886	1,632	1,013	825	1,488	1,092		
	計	12,348	9,831	26,624	1,992	1,732	1,050	855	1,563	1,149		
不動産業 Real Estate	不動産業 Real Estate	3,515	1,745	5,527	455	375	183	112	311	142		
	料理飲食業 Food, restaurant	17,246	11,940	13,492	6,919	5,873	2,073	1,378	2,746	1,649		
	旅館 Hotel	1,488	1,031	1,138	716	603	128	85	200	121		
	計	18,734	12,971	14,631	7,635	6,476	2,201	1,463	2,946	1,770		
医療保健業 Medical and Health	病院、診療所 Hospital, clinic	9,451	7,343	64,841	574	500	85	61	142	95		
	歯科 Dentist	23,061	21,067	132,191	1,989	1,837	399	337	799	638		
	その他の医療保健業 Other medical and health	15,142	10,333	14,966	5,120	4,305	1,638	1,114	2,275	1,425		
	計	47,654	38,743	211,998	7,683	6,642	2,122	1,512	3,216	2,158		
弁税法務士 Lawyer/Tax Accountant/Architect, etc.	弁護士 Lawyer	23,099	19,945	135,514	5,255	5,206	603	572	888	811		
	司法書士、行政書士 Judicial scrivener, administrative scrivener	10,798	8,493	24,882	2,103	1,884	603	473	1,032	741		
	その他の法務専門サービス Other legal affairs specialty service	14,846	11,353	58,300	1,484	1,325	524	401	981	673		
	税理士、公認会計士 Tax accountant, certified public accountant	38,288	29,467	224,090	1,359	1,170	481	348	946	666		
	その他の経営専門サービス Other management specialty service	21,296	11,994	44,661	2,333	2,083	706	498	1,368	795		
	不動産専門サービス Real estate specialty service	8,994	7,372	27,016	1,103	1,001	395	312	661	519		
	土木建築専門サービス Civil engineering and construction service	13,042	11,012	33,792	2,229	2,032	783	644	1,192	935		
	獣医師 Veterinarian	897	590	1,273	186	161	54	35	114	83		
	計	131,260	100,226	549,527	16,052	14,862	4,149	3,283	7,182	5,223		
	サービス業 Service Industry	教育、学習支援 Education, learning support	65,435	52,915	54,858	31,774	28,681	7,779	6,133	8,590	6,423	
洗濯、理容、美容、浴場業 Laundries, barbers, beauty culture, bathhouses		26,045	18,383	19,935	10,596	8,643	3,676	2,427	4,356	2,784		
その他の対個人サービス業 Other personal services		11,608	8,965	13,769	4,411	3,977	1,132	869	1,448	994		
廃棄物処理業 Waste disposal		148	82	187	25	20	12	5	21	12		
自動車整備業 Automobile repair		2,796	1,917	2,691	808	633	332	226	499	325		
その他の修理業 Other repair		2,162	1,332	2,194	513	400	261	158	399	207		
物品賃貸業 Leasing		517	311	522	160	139	54	33	69	43		
その他の対事業サービス業 Other services for business offices		240,329	208,100	385,422	63,431	60,376	33,277	30,485	37,991	33,155		
娯楽業 Amusement		1,267	914	1,172	475	411	143	103	190	130		
文筆、作曲、美術家 Literature, composition, artist		95,884	85,973	187,369	29,714	28,241	7,852	6,929	10,972	9,537		
芸能関係者 Show business		58,085	51,631	95,808	23,155	21,924	5,229	4,522	6,557	5,515		
職業選手、競技関係者、職業棋士 Professional athlete, persons involved in game, professional Go player		14,083	12,524	59,631	2,213	2,079	709	635	1,084	933		
その他のサービス業 Other services		11,967	8,854	15,617	3,917	3,513	1,046	807	1,468	990		
計	530,326	451,901	839,175	171,192	159,037	61,502	53,332	73,644	61,048			
その他の事業 Other Business	218,125	149,601	307,925	57,629	50,767	19,161	14,558	27,045	18,135			
事業所得（再掲） Operating income (Re-grouped)	1,208,321	892,925	2,137,151	335,885	295,396	117,743	89,456	158,127	108,363			
利子所得 Interest income	6,936	722	2,622	1,091	401	290	35	494	37			
配当所得等 Dividend income, etc.	1,310,974	246,143	745,097	285,828	142,934	70,069	13,629	122,572	15,621			
不動産所得 Real estate income	618,728	132,314	413,722	79,329	44,725	40,296	15,234	75,482	20,759			
給与所得 Employment income	8,585,188	7,949,194	36,254,489	845,429	764,711	387,228	332,709	832,001	727,694			
総合譲渡所得 Comprehensive capital gains	17,727	3,284	16,236	3,300	1,549	1,020	295	1,723	388			
一時所得 Occasional income	71,992	11,260	34,644	10,108	4,922	4,925	1,399	8,836	1,734			
雑所得 Miscellaneous income	5,363,307	3,994,571	6,010,735	1,143,575	1,015,540	461,635	375,488	1,105,612	948,538			
（損益通算等による差額） (Difference by aggregation of profit and loss, etc.)	-	-	392,436	-	-	-	-	-	-			
計	17,183,173	13,230,413	46,007,131	2,704,545	2,270,178	1,083,206	828,245	2,304,847	1,823,134			
分離短期譲渡所得 Short term separate capital gains	1,997	326	3,743	216	120	61	21	99	33			
分離長期譲渡所得 Long term separate capital gains	14,208	3,191	46,706	1,636	786	819	309	1,281	354			
株式等の譲渡所得等 Capital gains of stocks, etc.	320,714	61,913	425,995	49,278	25,308	12,697	3,825	22,006	4,657			
山林所得 Timber income	1,356	322	797	286	128	133	56	213	50			
退職所得 Retirement income	42,459	19,770	208,233	896	499	665	256	1,751	565			
総計	17,563,907	13,315,935	46,692,606	2,756,857	2,297,019	1,097,581	832,712	2,330,197	1,828,793			

(注) 1 この表は、「(1) 所得種類別内訳」について、所得(総所得金額等)階級別、業種別の内訳を示したものである。

2 「配当所得等」には、特定公社債等に係る利子所得も含まれている。

Note: 1 This table indicates the breakdown by income rank and industry type with regard to "(1) Breakdown by income type".

2 Dividend income, etc. includes interest income from public and corporate bonds.

所得階級別人員数 Number of Persons by income rank										区分 Type		
200万円以下 2 million yen or less		250万円以下 2.5 million yen or less		300万円以下 3 million yen or less		400万円以下 4 million yen or less		500万円以下 5 million yen or less				
主たるもの Main	人 Person	主たるもの Main	人 Person	主たるもの Main	人 Person	主たるもの Main	人 Person	主たるもの Main	人 Person			
68	46	62	42	60	36	78	51	53	35	金融業	Finance	金融 保険 融業
1,283	916	1,076	776	894	695	1,346	1,091	915	786	保険代理業	Insurance agent	
1,351	962	1,138	818	954	731	1,424	1,142	968	821	計	Total	
381	125	387	110	299	110	426	229	381	200	不動産業	Real Estate	料旅 理館 飲業
1,904	1,161	1,149	649	741	393	776	401	412	219	料理飲食業	Food, restaurant	
143	74	97	56	54	28	57	22	44	18	旅館	Hotel	
2,047	1,235	1,246	705	795	421	833	423	456	237	計	Total	
184	133	200	134	251	171	533	378	603	462	病院、診療所	Hospital, clinic	医保 健康 療業
937	788	981	846	1,047	896	1,997	1,786	2,181	1,994	歯科医	Dentist	
1,686	1,009	1,181	700	861	483	1,082	647	524	287	その他の医療保健業	Other medical and health	
2,807	1,930	2,362	1,680	2,159	1,550	3,612	2,811	3,308	2,743	計	Total	
846	749	816	708	876	752	1,638	1,367	1,748	1,417	弁護士	Lawyer	弁税建 護理築 士士士 等
980	667	914	644	747	554	1,330	1,079	1,015	835	司法書士、行政書士	Judicial scrivener, administrative scrivener	
1,089	688	1,061	695	1,016	685	1,751	1,254	1,501	1,109	その他の法務 専門サービス	Other legal affairs specialty service	
1,421	740	1,724	898	1,807	1,018	3,412	2,482	3,417	2,684	税理士、公認会計士	Tax account, certified public accountant	
1,505	717	1,619	735	1,667	795	3,137	1,626	2,469	1,372	その他の経営 専門サービス	Other management specialty service	
664	507	717	567	708	565	1,263	1,022	1,004	820	不動産専門サービス	Real estate specialty service	
1,240	941	1,077	843	1,026	841	1,742	1,461	1,343	1,165	土木建築専門サービス	Civil engineering and construction service	
125	78	93	52	64	36	92	61	51	36	獣医	Veterinarian	
7,870	5,087	8,021	5,142	7,911	5,246	14,365	10,352	12,548	9,438	計	Total	
5,563	3,811	3,628	2,501	2,427	1,711	2,600	1,774	1,262	830	教育、学習支援	Education, learning support	
2,653	1,623	1,666	1,035	1,023	639	1,066	683	471	286	洗濯、理容、美容、浴場業	Laundries, barbers, beauty culture, bathhouses	
1,144	744	818	551	646	444	805	559	478	333	その他の対個人サービス業	Other personal services	
19	12	16	4	6	2	25	16	9	6	廃棄物処理業	Waste disposal	
392	266	259	173	163	102	193	113	76	42	自動車整備業	Automobile repair	
304	165	193	112	161	94	166	97	84	52	その他の修理業	Other repair	
46	23	35	19	40	13	36	15	21	8	物品賃貸業	Leasing	
24,860	20,432	18,053	14,336	13,414	10,595	18,343	14,374	11,507	8,601	その他の対事業サービス業	Other services for business offices	
152	89	75	42	56	38	80	55	42	26	娯楽業	Amusement	
9,233	7,948	7,385	6,374	6,105	5,307	8,799	7,722	5,517	4,845	文筆、作曲、美術家	Literature, composition, artist	
4,681	3,809	3,697	3,081	2,854	2,413	4,123	3,572	2,619	2,273	芸能関係者	Show business	
1,008	832	898	730	849	700	1,444	1,242	1,271	1,117	職業選手、競技 関係者、職業棋士	Professional athlete, persons involved in game, professional Go player	
1,231	798	955	586	750	480	1,045	654	608	419	その他のサービス業	Other services	
51,286	40,552	37,678	29,544	28,494	22,538	38,725	30,876	23,965	18,838	計	Total	
22,278	13,026	18,074	10,223	14,536	8,251	21,207	12,315	14,003	8,355	その他の事業	Other Business	
118,709	75,214	89,341	56,141	69,418	44,288	97,431	64,579	64,730	44,039	事業所得（再掲）	Operating income (Re-grouped)	
446	51	422	37	357	21	550	43	468	24	利子所得	Interest income	
119,130	11,611	100,947	8,903	86,143	7,484	134,845	11,688	100,547	8,595	配当所得等	Dividend income, etc.	
71,322	14,665	57,093	10,095	46,428	7,197	65,900	9,133	44,124	4,931	不動産所得	Real estate income	
836,087	739,091	764,746	691,338	633,493	577,682	1,068,615	1,001,396	800,312	768,679	給与所得	Employment income	
1,584	271	1,210	173	1,014	138	1,624	181	1,242	108	総合譲渡所得	Comprehensive capital gains	
8,457	1,054	6,436	722	5,107	455	7,265	493	4,653	226	一時所得	Occasional income	
876,318	715,583	543,613	403,230	354,024	239,039	379,587	211,005	169,707	61,110	雑所得	Miscellaneous income	
-	-	-	-	-	-	-	-	-	-	(損益通算等による差額)	(Difference by aggregation of profit and loss, etc.)	
2,032,053	1,557,540	1,563,808	1,170,639	1,195,984	876,304	1,755,817	1,298,518	1,185,783	887,712	計	Total	
98	24	70	15	77	17	169	10	178	11	分離短期譲渡所得	Short term separate capital gains	
1,009	239	738	143	625	93	1,051	161	958	130	分離長期譲渡所得	Long term separate capital gains	
22,918	3,514	21,139	2,782	19,540	2,332	35,734	3,845	30,225	2,973	株式等の譲渡所得等	Capital gains of stocks, etc.	
163	23	133	30	67	10	96	8	62	-	山林所得	Timber income	
2,331	980	2,593	1,460	2,615	1,568	4,941	2,646	4,193	1,952	退職所得	Retirement income	
2,058,572	1,562,320	1,588,481	1,175,069	1,218,908	880,324	1,797,808	1,305,188	1,221,399	892,778	総計	Grand Total	

(4) 所得種類別（業種別）人員、所得金額（還付申告をした者）（その2の1）

Number of income earners and amount of income by income type (business type) (Filing returns for refund) <2-1>

区分 Type	所得階級別人員数 Number of Persons by income rank											
	600万円以下 6 million yen or less		700万円以下 7 million yen or less		800万円以下 8 million yen or less		1,000万円以下 10 million yen or less		1,200万円以下 12 million yen or less			
	主たるもの Main		主たるもの Main		主たるもの Main		主たるもの Main		主たるもの Main			
	人 Person	人 Person	人 Person	人 Person	人 Person	人 Person	人 Person	人 Person	人 Person	人 Person		
事業所得 Operating income	42,461	30,176	28,593	20,924	19,614	14,874	24,412	18,906	14,243	10,982		
農水産林業 Agriculture, Forestry and Fishing	農業 Agriculture	2,612	449	1,462	202	585	100	499	53	224	17	
	林業 Forestry	2	2	2	1	3	-	1	-	-	-	
	漁業、水産養殖業 Fishery, Aquaculture	138	53	84	36	33	16	26	11	10	3	
	計 Total	2,752	504	1,548	239	621	116	526	64	234	20	
鉱業 Mining	鉱業 Mining	2	1	-	-	-	-	-	-	-	-	
	建設業 Construction	総合工事業 General construction	290	178	156	102	100	69	66	35	19	7
		職別工事業 Construction by type	389	240	156	91	82	48	66	32	33	14
		設備工事業 Equipment work	190	114	72	44	39	24	41	17	10	3
計 Total		869	532	384	237	221	141	173	84	62	24	
製造業 Manufacturing	食料品製造卸売業 Foodstuffs wholesaling manufacturer	9	2	6	2	4	-	3	1	1	-	
	繊維工業 Textile	10	7	9	6	5	3	1	1	-	-	
	製材、木製品、 建材製造卸売業 Lumber, wood products, building materials wholesaling manufacturer	12	3	4	2	3	2	3	1	1	-	
	鉄鋼、非鉄金属、 金属製品製造卸売業 Iron and steel, non-ferrous metals, metal products wholesaling manufacturer	15	4	4	3	1	-	3	2	-	-	
	機械器具製造卸売業 General machinery wholesaling manufacturer	19	9	10	5	7	6	4	1	2	1	
	印刷業 Printing	8	5	4	2	-	-	3	1	2	2	
	雑貨、一般用具類 製造卸売業 General merchandise, general tool wholesaling manufacturer	6	3	8	7	3	3	-	-	2	2	
	その他の製造卸売業 Other wholesaling manufacturer	293	30	178	19	145	4	156	2	81	2	
	食品受託加工業 Processing on food commission	4	2	2	1	-	-	2	-	1	-	
	繊維受託加工業 Processing on textile commission	5	1	8	2	-	-	4	1	-	-	
	金属受託加工業 Processing on metal commission	23	12	10	2	6	1	5	1	3	1	
	機械部品受託加工業 Processing on machine parts commission	5	2	6	5	1	-	2	1	-	-	
	印刷関連受託加工業 Printing or other related business commission	8	7	4	2	1	1	4	2	1	-	
	その他の受託加工業 Processing on others commission	15	11	14	6	5	5	6	5	2	-	
計 Total	432	98	267	64	181	25	196	19	96	8		
卸売業 Wholesale	飲食料品卸売業 Foodstuffs and beverages	10	3	7	3	2	1	2	-	3	2	
	繊維、身まわり品卸売業 Textiles, clothing, and accessories	13	8	1	1	5	4	5	3	-	-	
	木材、家具、建材卸売業 Lumber, furniture, building materials	17	4	8	5	4	1	7	2	3	-	
	機械器具卸売業 Machinery and appliances	19	13	12	7	4	2	10	6	4	2	
	雑貨類、一般用具類卸売業 General merchandise and general tools	15	10	10	8	4	1	4	-	1	1	
	その他の卸売業 Others	32	12	19	6	8	2	14	5	9	1	
計 Total	106	50	57	30	27	11	42	16	20	6		
小売業 Retail	各種商品小売業 General merchandise	4	-	6	3	1	-	2	2	-	-	
	飲食料品小売業 Foodstuffs and beverages	114	56	51	22	30	13	32	15	11	1	
	繊維、衣服、 身まわり品小売業 Textiles, clothing, and accessories	40	18	31	20	17	7	13	8	5	2	
	家具小売業 Furniture	2	1	3	1	1	-	-	-	-	-	
	雑貨類、日用品類小売業 General merchandise, articles for daily use	245	182	179	148	139	113	216	175	123	108	
	機械器具小売業 General machinery	49	16	28	8	12	7	20	10	9	4	
	その他の小売業 Others	148	55	94	30	62	15	54	13	27	6	
	食料品製造小売業 Groceries manufacturing	18	10	9	7	6	1	7	-	7	1	
	衣服、繊維製身ま わり品製造小売業 Clothing, textiles and accessories manufacturing	4	3	2	1	4	3	1	-	1	1	
	家具、建具製造小売業 Furniture, building materials manufacturing	10	5	7	4	-	-	6	2	1	-	
日用品類製造小売業 Articles for daily use manufacturing	2	1	2	2	-	-	1	-	-	-		
その他の製造小売業 Other manufacturing	30	16	8	4	9	2	2	-	2	-		
計 Total	666	363	420	250	281	161	354	225	186	123		
情報通信業 Information and Communications	情報サービス業 Information service	14	7	9	5	6	5	5	4	4	2	
	新聞、出版業 Newspaper, publishing	16	11	5	5	5	5	3	2	3	2	
	計 Total	30	18	14	10	11	10	8	6	7	4	
運輸業 Transport	道路運送業 Road transport	110	37	47	21	21	7	21	3	13	-	
	水運業 Transport by water	10	6	4	3	1	-	4	2	-	-	
	計 Total	120	43	51	24	22	7	25	5	13	-	

(注) この表は、「(1) 所得種類別内訳」について、所得(総所得金額等)階級別、業種別の内訳を示したものである。

Note: This table indicates the breakdown by income rank and industry type with regard to "(1) Breakdown by income type".

所得階級別人員数 Number of Persons by income rank										区分 Type	
1,500万円以下 15 million yen or less		2,000万円以下 20 million yen or less		3,000万円以下 30 million yen or less		5,000万円以下 50 million yen or less		1億円以下 100 million yen or less			
主たるもの Main		主たるもの Main		主たるもの Main		主たるもの Main		主たるもの Main			
Person	Person	Person	Person	Person	Person	Person	Person	Person	Person	事業所得 Operating income	
11,770	9,039	8,569	6,172	4,812	3,019	1,568	837	630	351		
149	13	113	13	58	3	31	1	9	-	農 業 Agriculture	農 水 産 林 業
-	-	-	-	-	-	-	-	-	-	林 業 Forestry	
17	4	5	2	19	1	10	2	-	-	漁業、水産養殖業 Fishery, Aquaculture	
166	17	118	15	77	4	41	3	9	-	計 Total	
-	-	-	-	-	-	-	-	-	-	鉱 業 Mining	
21	11	15	6	6	1	1	1	1	1	総 合 工 事 業 General construction	建 設 業
15	4	9	1	10	-	2	-	1	-	職 別 工 事 業 Construction by type	
3	-	3	-	6	1	1	-	-	-	設 備 工 事 業 Equipment work	
39	15	27	7	22	2	4	1	2	1	計 Total	
-	-	2	-	-	-	1	-	-	-	食 料 品 製 造 卸 売 業 Foodstuffs wholesaling manufacturer	製 造 業
1	-	-	-	-	-	-	-	-	-	織 維 工 業 Textile	
1	-	1	-	-	-	-	-	-	-	製 材、木製品、 建 材 製 造 卸 売 業 Lumber, wood products, building materials wholesaling manufacturer	
1	-	1	-	-	-	-	-	-	-	鉄 鋼、非鉄金属、 金 属 製 品 製 造 卸 売 業 Iron and steel, non-ferrous metals, metal products wholesaling manufacturer	
1	-	3	-	-	-	-	-	-	-	機 械 器 具 製 造 卸 売 業 General machinery wholesaling manufacturer	
-	-	1	-	-	-	-	-	-	-	印 刷 業 Printing	
1	-	-	-	-	-	-	-	-	-	雑 貨、一般用具類 製 造 卸 売 業 General merchandise, general tool wholesaling manufacturer	
60	1	62	1	80	1	28	-	28	1	そ の 他 の 製 造 卸 売 業 Other wholesaling manufacturer	
1	-	1	-	-	-	-	-	-	-	食 品 受 託 加 工 業 Processing on food commission	
-	-	-	-	-	-	-	-	-	-	織 維 受 託 加 工 業 Processing on textile commission	
2	-	-	-	1	-	-	-	-	-	金 属 受 託 加 工 業 Processing on metal commission	
2	-	-	-	1	-	-	-	-	-	機 械 部 品 受 託 加 工 業 Processing on machine parts commission	
-	-	1	-	-	-	-	-	-	-	印 刷 関 連 受 託 加 工 業 Printing or other related business commission	
2	-	2	-	1	-	-	-	-	-	そ の 他 の 受 託 加 工 業 Processing on others commission	
72	1	74	1	83	1	29	-	28	1	計 Total	
3	-	-	-	1	-	-	-	-	-	飲 食 料 品 卸 売 業 Foodstuffs and beverages	卸 売 業
1	-	1	-	-	-	-	-	-	-	織 維、身まわり品卸売業 Textiles, clothing, and accessories	
1	1	-	-	1	-	1	-	-	-	木 材、家具、建材卸売業 Lumber, furniture, building materials	
2	1	-	-	1	-	-	-	-	-	機 械 器 具 類 卸 売 業 Machinery and appliances	
1	1	-	-	1	-	1	-	-	-	雑 貨 類、一般用具類卸売業 General merchandise and general tools	
3	-	-	-	4	-	2	-	-	-	そ の 他 の 卸 売 業 Others	
11	3	1	-	8	-	4	-	-	-	計 Total	
1	-	1	-	-	-	-	-	-	-	各 種 商 品 小 売 業 General merchandise	小 売 業
14	-	9	1	6	-	3	-	-	-	飲 食 料 品 小 売 業 Foodstuffs and beverages	
6	2	5	1	2	1	1	-	-	-	織 維、衣服、 身まわり品小売業 Textiles, clothing, and accessories	
-	-	-	-	-	-	-	-	-	-	家 具 小 売 業 Furniture	
121	100	82	68	38	27	10	5	4	1	雑 貨 類、日用品類小売業 General merchandise, articles for daily use	
8	2	5	-	2	-	1	-	-	-	機 械 器 具 小 売 業 General machinery	
19	2	11	1	13	-	4	-	5	-	そ の 他 の 小 売 業 Others	
1	-	2	-	2	-	-	-	-	-	食 料 品 製 造 小 売 業 Groceries manufacturing	
-	-	2	2	-	-	-	-	-	-	衣 服、織維製身ま わ り 品 製 造 小 売 業 Clothing, textiles and accessories manufacturing	
-	-	1	-	-	-	-	-	-	-	家 具、建具製造小売業 Furniture, building materials manufacturing	
-	-	-	-	1	-	1	-	-	-	日 用 具 類 製 造 小 売 業 Articles for daily use manufacturing	
2	1	1	-	1	-	1	-	-	-	そ の 他 の 製 造 小 売 業 Other manufacturing	
172	107	119	73	65	28	21	5	9	1	計 Total	
3	2	3	1	-	-	-	-	-	-	情 報 サービス業 Information service	情 通 信 報 業
1	-	1	-	-	-	-	-	-	-	新 聞、出版業 Newspaper, publishing	
4	2	4	1	-	-	-	-	-	-	計 Total	
7	1	3	-	1	-	1	-	-	-	道 路 運 送 業 Road transport	運 輸 業
2	-	2	-	1	-	-	-	-	-	水 運 業 Transport by water	
9	1	5	-	2	-	1	-	-	-	計 Total	

(4) 所得種類別（業種別）人員、所得金額（還付申告をした者）（その2の2）

Number of income earners and amount of income by income type (business type) (Filing returns for refund) <2-2>

区分 Type		所得階級別人員数 Number of Persons by income rank									
		600万円以下 6 million yen or less		700万円以下 7 million yen or less		800万円以下 8 million yen or less		1,000万円以下 10 million yen or less		1,200万円以下 12 million yen or less	
		主たるもの Main		主たるもの Main		主たるもの Main		主たるもの Main		主たるもの Main	
		人 Person	人 Person	人 Person	人 Person	人 Person	人 Person	人 Person	人 Person	人 Person	人 Person
金融業 Finance and Insurance	金融保険代理業 Finance Insurance agent	37	28	26	18	16	13	26	22	7	5
	Total	596	511	389	340	247	219	303	263	133	112
不動産業 Real Estate	Real Estate	211	129	142	82	96	50	89	54	24	14
	Total	211	129	142	82	96	50	89	54	24	14
料飲業 Food and Beverage	料理飲食業 Food, restaurant	199	91	92	44	56	26	65	26	39	13
	旅館 Hotel	15	13	9	6	5	1	4	1	5	2
	Total	214	104	101	50	61	27	69	27	44	15
医療業 Medical and Health	病院、診療所 Hospital, clinic	645	518	647	538	629	518	1,190	988	1,008	828
	歯科 Dentist	2,031	1,889	1,916	1,799	1,635	1,558	2,610	2,496	1,810	1,706
	その他の医療保健業 Other medical and health	286	170	137	71	86	40	88	35	49	20
	Total	2,962	2,577	2,700	2,408	2,350	2,116	3,888	3,519	2,867	2,554
弁理士 Lawyer, Tax Accountant, Architect, etc.	弁護士 Lawyer	1,777	1,435	1,501	1,229	1,243	995	1,674	1,364	1,110	894
	司法書士、行政書士 Judicial scrivener, administrative scrivener	662	549	436	364	315	255	333	258	150	103
士業 Specialty Service	その他の法務 Other legal affairs specialty service	1,224	962	963	795	729	627	939	807	535	459
	税理士、公認会計士 Tax accountant, certified public accountant	3,237	2,650	2,920	2,367	2,642	2,169	4,246	3,544	3,063	2,575
士業 Specialty Service	その他の経営 Other management specialty service	1,886	1,080	1,257	744	948	540	1,000	565	537	228
	不動産専門サービス Real estate specialty service	743	615	517	440	377	317	449	383	204	169
士業 Specialty Service	土木建築専門サービス Civil engineering and construction service	849	750	533	478	317	282	364	325	161	148
	獣医 Veterinarian	34	22	30	18	12	3	14	2	14	3
	Total	10,412	8,063	8,157	6,435	6,583	5,188	9,019	7,248	5,774	4,579
サービス業 Service Industry	教育、学習支援 Education, learning support	703	468	396	252	214	133	234	115	112	47
	洗濯、理容、美容、浴場業 Laundries, barbers, beauty culture, bathhouses	220	127	111	57	64	31	65	27	24	8
サービス業 Service Industry	その他の対個人サービス業 Other personal services	277	204	155	103	83	62	112	79	45	29
	廃棄物処理業 Waste disposal	6	2	4	1	2	1	-	-	2	1
サービス業 Service Industry	自動車整備業 Automobile repair	37	21	12	6	7	4	5	3	5	3
	その他の修理業 Other repair	30	19	22	15	7	5	17	8	2	-
サービス業 Service Industry	物品賃貸業 Leasing	20	8	9	4	5	2	8	-	3	2
	その他の対事業サービス業 Other services for business offices	6,740	5,269	4,201	3,350	2,557	2,113	2,791	2,412	1,464	1,262
サービス業 Service Industry	娯楽業 Amusement	16	11	14	4	5	3	7	2	5	-
	文筆、作曲、美術家 Literature, composition, artist	3,494	3,114	2,147	1,914	1,371	1,224	1,506	1,313	748	652
サービス業 Service Industry	芸能関係者 Show business	1,604	1,413	1,058	932	691	614	789	702	380	329
	職業選手、競技関係者、職業棋士 Professional athlete, persons involved in game, professional Go player	956	868	850	771	597	554	740	707	420	402
	その他のサービス業 Other services	345	229	187	131	119	86	125	85	70	34
	Total	14,448	11,753	9,166	7,540	5,722	4,832	6,399	5,453	3,280	2,769
	その他の事業 Other Business	8,604	5,402	5,171	3,197	3,175	1,958	3,295	1,901	1,496	749
事業所得（再掲） Operating income (Re-grouped)		42,461	30,176	28,593	20,924	19,614	14,874	24,412	18,906	14,243	10,982
利子所得 Interest income		339	24	236	10	189	10	324	16	221	3
配当所得 Dividend income, etc.		70,028	6,069	50,010	4,399	35,696	3,396	44,770	4,748	26,337	2,575
不動産所得 Real estate income		29,245	2,502	20,422	1,216	14,674	674	19,713	590	13,208	244
給与所得 Employment income		598,190	581,598	448,453	437,895	313,972	306,030	374,300	363,366	215,266	208,219
総合譲渡所得 Comprehensive capital gains		853	55	635	43	539	21	809	27	512	7
一時所得 Occasional income		3,048	105	2,082	49	1,501	34	1,956	27	1,270	15
雑所得 Miscellaneous income		81,304	16,068	48,597	4,857	34,027	1,882	44,198	1,332	28,913	396
（損益通算等による差額） (Difference by aggregation of profit and loss, etc.)		-	-	-	-	-	-	-	-	-	-
	Total	825,468	636,597	599,028	469,393	420,212	326,921	510,482	389,012	299,970	222,441
分離短期譲渡所得 Short term separate capital gains		148	7	126	2	81	6	136	5	82	8
分離長期譲渡所得 Long term separate capital gains		787	96	696	80	563	69	852	111	601	87
株式等の譲渡所得等 Capital gains of stocks, etc.		23,127	2,230	17,701	1,815	13,089	1,406	16,550	1,910	9,683	1,194
山林所得 Timber income		52	5	30	3	25	2	30	1	15	1
退職所得 Retirement income		3,275	1,321	2,615	1,013	2,109	861	3,152	1,365	2,143	939
総計 Grand Total		852,857	640,256	620,196	472,306	436,079	329,265	531,202	392,404	312,494	224,670

(注) 1 この表は、「(1) 所得種類別内訳」について、所得(総所得金額等)階級別、業種別の内訳を示したものである。

2 「配当所得等」には、特定公社債等に係る利子所得も含まれている。

Note: 1 This table indicates the breakdown by income rank and industry type with regard to "(1) Breakdown by income type".

2 Dividend income, etc. includes interest income from public and corporate bonds.

所得階級別人員数 Number of Persons by income rank										区分 Type			
1,500万円以下 15 million yen or less		2,000万円以下 20 million yen or less		3,000万円以下 30 million yen or less		5,000万円以下 50 million yen or less		1億円以下 100 million yen or less					
主たるもの Main		主たるもの Main		主たるもの Main		主たるもの Main		主たるもの Main					
人 Person	人 Person	人 Person	人 Person	人 Person	人 Person	人 Person	人 Person	人 Person	人 Person				
7	6	6	1	2	2	2	1	2	1	金融業	Finance	金 保 險 業	
57	45	34	27	14	6	2	1	-	-	保険代理業	Insurance agent		
64	51	40	28	16	8	4	2	2	1	計	Total		
19	9	10	2	7	2	3	-	1	-	不動産業	Real Estate	料 旅 理 館 飲 食 業	
26	11	20	4	12	2	9	-	5	-	料理飲食業	Food, restaurant		
2	-	4	1	3	-	-	-	2	-	旅館	Hotel		
28	11	24	5	15	2	9	-	7	-	計	Total		
1,060	863	1,001	731	504	329	149	73	40	21	病院、診療所	Hospital, clinic	医 保 健 業	
1,471	1,396	928	847	298	242	25	11	6	1	歯科医	Dentist		
39	11	48	11	34	4	6	-	2	1	その他の医療保健業	Other medical and health		
2,570	2,270	1,977	1,589	836	575	180	84	48	23	計	Total		
1,037	845	830	633	581	420	281	190	241	208	弁護士	Lawyer	弁 税 建 護 理 業 士 士 士 等	
91	53	48	22	29	9	7	1	3	2	司法書士、行政書士	Judicial scrivener, administrative scrivener		
454	379	319	264	159	134	67	55	39	31	その他の法務専門サービス	Other legal affairs specialty service		
3,026	2,564	2,462	2,030	1,570	1,213	444	298	100	47	税理士、公認会計士	Tax accountant, certified public accountant	サ ー ビ ス 業	
379	124	263	70	144	21	52	1	19	-	その他の経営専門サービス	Other management specialty service		
110	87	43	30	30	16	4	2	2	-	不動産専門サービス	Real estate specialty service		
104	96	58	51	17	15	7	5	-	-	土木建築専門サービス	Civil engineering and construction service	サ ー ビ ス 業	
7	-	2	-	3	-	2	-	-	-	獣医	Veterinarian		
5,208	4,148	4,025	3,100	2,533	1,828	864	552	404	288	計	Total		
79	25	47	10	24	1	2	-	1	-	教育、学習支援	Education, learning support	サ ー ビ ス 業	
22	8	14	4	12	1	4	-	2	-	洗濯、理容、美容、浴場業	Laundries, barbers, beauty culture, bathhouses		
28	13	12	2	12	2	2	-	-	-	その他の対個人サービス業	Other personal services		
-	-	1	-	-	-	-	-	-	-	廃棄物処理業	Waste disposal	サ ー ビ ス 業	
7	-	1	-	-	-	-	-	-	-	自動車整備業	Automobile repair		
2	-	-	-	1	-	-	-	-	-	その他の修理業	Other repair		
5	1	2	1	3	-	1	-	-	-	物品賃貸業	Leasing	サ ー ビ ス 業	
993	835	505	397	156	94	35	13	8	1	その他の対事業サービス業	Other services for business offices		
4	-	2	-	1	-	-	-	-	-	娯楽業	Amusement		
486	418	310	247	163	130	66	51	13	6	文筆、作曲、美術家	Literature, composition, artist	サ ー ビ ス 業	
290	255	199	169	105	73	37	27	15	8	芸能関係者	Show business		
411	392	301	291	198	178	96	76	28	17	職業選手、競技関係者、職業棋士	Professional athlete, persons involved in game, professional Go player		
58	28	28	11	9	3	3	-	2	-	その他のサービス業	Other services	サ ー ビ ス 業	
2,385	1,975	1,422	1,132	684	482	246	167	69	32	計	Total		
1,023	429	723	219	464	87	162	23	51	4	その他の事業	Other Business		
11,770	9,039	8,569	6,172	4,812	3,019	1,568	837	630	351	事業所得（再掲）	Operating income (Re-grouped)	サ ー ビ ス 業	
286	4	300	2	309	3	243	1	184	-	利子所得	Interest income		
20,155	2,027	18,081	1,438	14,348	605	7,003	200	3,168	121	配当所得等	Dividend income, etc.		
11,820	181	11,613	84	10,378	53	4,802	24	2,165	6	不動産所得	Real estate income	サ ー ビ ス 業	
170,377	163,926	144,544	139,190	98,610	95,116	36,418	34,872	13,282	12,359	給与所得	Employment income		
540	5	475	7	385	8	158	4	65	-	総合譲渡所得	Comprehensive capital gains		
1,212	14	1,066	6	949	1	752	2	1,481	2	一時所得	Occasional income	サ ー ビ ス 業	
26,897	229	28,100	119	21,548	64	9,587	50	4,380	36	雑所得	Miscellaneous income		
-	-	-	-	-	-	-	-	-	-	(損益通算等による差額)	(Difference by aggregation of profit and loss, etc.)		
243,057	175,425	212,748	147,018	151,339	98,869	60,531	35,990	25,355	12,875	計	Total		
114	12	96	4	121	15	64	6	39	7	分離短期譲渡所得	Short term separate capital gains	サ ー ビ ス 業	
623	83	625	93	621	107	344	88	223	88	分離長期譲渡所得	Long term separate capital gains		
8,636	1,131	7,655	1,059	5,706	839	2,809	510	1,493	353	株式等の譲渡所得等	Capital gains of stocks, etc.		
18	3	11	1	13	1	6	-	3	-	山林所得	Timber income	サ ー ビ ス 業	
2,408	1,051	2,580	1,113	2,304	1,011	1,114	593	534	382	退職所得	Retirement income		
254,856	177,705	223,715	149,288	160,104	100,842	64,868	37,187	27,647	13,705	総計	Grand Total		

(4) 所得種類別（業種別）人員、所得金額（還付申告をした者）（その3の1）

Number of income earners and amount of income by income type (business type) (Filing returns for refund) <3-1>

区分 Type	所得階級別人員数 Number of Persons by income rank									
	2億円以下 200 million yen or less		5億円以下 500 million yen or less		10億円以下 1 billion yen or less		20億円以下 2 billion yen or less		50億円以下 5 billion yen or less	
	主たるもの Main		主たるもの Main		主たるもの Main		主たるもの Main		主たるもの Main	
	人 Person	人 Person	人 Person	人 Person	人 Person	人 Person	人 Person	人 Person	人 Person	人 Person
事業所得 Operating income	214	146	47	22	3	1	1	-	-	-
農水産業 Agriculture, Forestry and Fishing	農業 Agriculture	3	-	1	-	1	-	-	-	-
	林業 Forestry	-	-	-	-	-	-	-	-	-
	漁業、水産養殖業 Fishery, Aquaculture	1	-	-	-	-	-	-	-	-
	計 Total	4	-	1	-	1	-	-	-	-
鉱業 Mining	業 Mining	-	-	-	-	-	-	-	-	-
建設業 Construction	総合工事業 General construction	-	-	-	-	-	-	-	-	-
	職別工事業 Construction by type	-	-	-	-	-	-	-	-	-
	設備工事業 Equipment work	-	-	-	-	-	-	-	-	-
	計 Total	-	-	-	-	-	-	-	-	-
製造業 Manufacturing	食料品製造卸売業 Foodstuffs wholesaling manufacturer	-	-	-	-	-	-	-	-	-
	繊維工業 Textile	-	-	-	-	-	-	-	-	-
	製材、木製品、建材製造卸売業 Lumber, wood products, building materials wholesaling manufacturer	-	-	-	-	-	-	-	-	-
	鉄鋼、非鉄金属、金属製品製造卸売業 Iron and steel, non-ferrous metals, metal products wholesaling manufacturer	-	-	-	-	-	-	-	-	-
	機械器具製造卸売業 General machinery wholesaling manufacturer	-	-	-	-	-	-	-	-	-
	印刷業 Printing	-	-	-	-	-	-	-	-	-
	雑貨、一般用具類製造卸売業 General merchandise, general tool wholesaling manufacturer	-	-	-	-	-	-	-	-	-
	その他の製造卸売業 Other wholesaling manufacturer	9	-	5	-	1	-	-	-	-
	食品受託加工業 Processing on food commission	-	-	-	-	-	-	-	-	-
	繊維受託加工業 Processing on textile commission	-	-	-	-	-	-	-	-	-
	金属受託加工業 Processing on metal commission	-	-	-	-	-	-	-	-	-
	機械部品受託加工業 Processing on machine parts commission	-	-	-	-	-	-	-	-	-
	印刷関連受託加工業 Printing or other related business commission	-	-	-	-	-	-	-	-	-
	その他の受託加工業 Processing on others commission	-	-	-	-	-	-	-	-	-
		計 Total	9	-	5	-	1	-	-	-
卸売業 Wholesale	飲食品卸売業 Foodstuffs and beverages	-	-	-	-	-	-	-	-	-
	繊維、身まわり品卸売業 Textiles, clothing, and accessories	-	-	-	-	-	-	-	-	-
	木材、家具、建材卸売業 Lumber, furniture, building materials	-	-	-	-	-	-	-	-	-
	機械器具類卸売業 Machinery and appliances	-	-	-	-	-	-	-	-	-
	雑貨類、一般用具類卸売業 General merchandise and general tools	-	-	-	-	-	-	-	-	-
	その他の卸売業 Others	-	-	-	-	-	-	-	-	-
	計 Total	-	-	-	-	-	-	-	-	-
小売業 Retail	各種商品小売業 General merchandise	-	-	-	-	-	-	-	-	-
	飲食品小売業 Foodstuffs and beverages	-	-	1	-	-	-	-	-	-
	繊維、衣服、身まわり品小売業 Textiles, clothing, and accessories	-	-	-	-	-	-	-	-	-
	家具小売業 Furniture	-	-	-	-	-	-	-	-	-
	雑貨類、日用品類小売業 General merchandise, articles for daily use	-	-	-	-	-	-	-	-	-
	機械器具小売業 General machinery	-	-	-	-	-	-	-	-	-
	その他の小売業 Others	1	-	-	-	-	-	-	-	-
	食料品製造小売業 Groceries manufacturing	-	-	-	-	-	-	-	-	-
	衣服、繊維製身まわり品製造小売業 Clothing, textiles and accessories manufacturing	-	-	-	-	-	-	-	-	-
	家具、建具製造小売業 Furniture, building materials manufacturing	-	-	-	-	-	-	-	-	-
	日用品類製造小売業 Articles for daily use manufacturing	-	-	-	-	-	-	-	-	-
	その他の製造小売業 Other manufacturing	-	-	-	-	-	-	-	-	-
	計 Total	1	-	1	-	-	-	-	-	-
情報通信業 Information and Communications	情報サービス業 Information service	-	-	-	-	-	-	-	-	-
	新聞、出版業 Newspaper, publishing	-	-	-	-	-	-	-	-	-
	計 Total	-	-	-	-	-	-	-	-	-
運輸業 Transport	道路運送業 Road transport	-	-	-	-	-	-	-	-	-
	水運業 Transport by water	-	-	-	-	-	-	-	-	-
	計 Total	-	-	-	-	-	-	-	-	-

(注) この表は、「(1) 所得種類別内訳」について、所得(総所得金額等)階級別、業種別の内訳を示したものである。

Note: This table indicates the breakdown by income rank and industry type with regard to "(1) Breakdown by income type".

所得階級別人員数 Number of Persons by income rank				(別掲) 損失額のある者 (Separate tabulation) Taxpayers with losses		区 分 Type
100億円以下 10 billion yen or less		100億円超 Over 10 billion yen		人員 Number of taxpayers	損失額 Amount of losses	
主たるもの Main	人 Person	主たるもの Main	人 Person			
人 Person	人 Person	人 Person	人 Person	人 Person	百万円 Million yen	
-	-	-	-	797,123	729,576	事業所得 Operating income
-	-	-	-	339,800	228,561	農 業 Agriculture
-	-	-	-	329	385	林 業 Forestry
-	-	-	-	4,967	4,161	漁業、水産養殖業 Fishery, Aquaculture
-	-	-	-	345,096	233,106	計 Total
-	-	-	-	17	78	鉱 業 Mining
-	-	-	-	5,229	5,531	総合工事業 General construction
-	-	-	-	6,993	6,402	職別工事業 Construction by type
-	-	-	-	3,041	2,569	設備工事業 Equipment work
-	-	-	-	15,263	14,502	計 Total
-	-	-	-	996	1,445	食料品製造卸売業 Foodstuffs wholesaling manufacturer
-	-	-	-	702	812	織維工業 Textile
-	-	-	-	923	1,033	製材、木製品、 建材製造卸売業 Lumber, wood products, building materials wholesaling manufacturer
-	-	-	-	417	481	鉄鋼、非鉄金属、 金属製品製造卸売業 Iron and steel, non-ferrous metals, metal products wholesaling manufacturer
-	-	-	-	494	448	機械器具製造卸売業 General machinery wholesaling manufacturer
-	-	-	-	461	344	印 刷 業 Printing
-	-	-	-	696	581	雑貨、一般用具類 製造卸売業 General merchandise, general tool wholesaling manufacturer
-	-	-	-	4,104	6,085	その他の製造卸売業 Other wholesaling manufacturer
-	-	-	-	207	193	食品受託加工業 Processing on food commission
-	-	-	-	608	490	繊維受託加工業 Processing on textile commission
-	-	-	-	774	686	金属受託加工業 Processing on metal commission
-	-	-	-	408	403	機械部品受託加工業 Processing on machine parts commission
-	-	-	-	264	231	印刷関連受託加工業 Printing or other related business commission
-	-	-	-	711	639	その他の受託加工業 Processing on others commission
-	-	-	-	11,765	13,871	計 Total
-	-	-	-	1,050	1,262	飲食料品卸売業 Foodstuffs and beverages
-	-	-	-	848	845	繊維、身まわり品卸売業 Textiles, clothing, and accessories
-	-	-	-	836	992	木材、家具、建材卸売業 Lumber, furniture, building materials
-	-	-	-	729	850	機械器具類卸売業 Machinery and appliances
-	-	-	-	1,171	1,095	雑貨類、一般用具類卸売業 General merchandise and general tools
-	-	-	-	1,427	1,497	その他の卸売業 Others
-	-	-	-	6,061	6,542	計 Total
-	-	-	-	837	780	各種商品小売業 General merchandise
-	-	-	-	10,649	10,671	飲食料品小売業 Foodstuffs and beverages
-	-	-	-	5,143	5,142	繊維、衣服、 身まわり品小売業 Textiles, clothing, and accessories
-	-	-	-	302	336	家具小売業 Furniture
-	-	-	-	11,160	11,642	雑貨類、日用具類小売業 General merchandise, articles for daily use
-	-	-	-	3,174	3,602	機械器具小売業 General machinery
-	-	-	-	13,786	13,988	その他の小売業 Others
-	-	-	-	2,930	3,024	食料品製造小売業 Groceries manufacturing
-	-	-	-	505	408	衣服、繊維製身ま わり品製造小売業 Clothing, textiles and accessories manufacturing
-	-	-	-	757	643	家具、建具製造小売業 Furniture, building materials manufacturing
-	-	-	-	754	570	日用具類製造小売業 Articles for daily use manufacturing
-	-	-	-	1,647	1,378	その他の製造小売業 Other manufacturing
-	-	-	-	51,644	52,184	計 Total
-	-	-	-	233	261	情報サービス業 Information service
-	-	-	-	179	168	新聞、出版業 Newspaper, publishing
-	-	-	-	412	428	計 Total
-	-	-	-	4,974	3,650	道路運送業 Road transport
-	-	-	-	119	153	水 運 業 Transport by water
-	-	-	-	5,093	3,803	計 Total

(4) 所得種類別（業種別）人員、所得金額（還付申告をした者）（その3の2）

Number of income earners and amount of income by income type (business type) (Filing returns for refund) <3-2>

区 分 Type			所 得 階 級 別 人 員 数 Number of Persons by income rank										
			2億円以下 200 million yen or less		5億円以下 500 million yen or less		10億円以下 1 billion yen or less		20億円以下 2 billion yen or less		50億円以下 5 billion yen or less		
			主たるもの Main		主たるもの Main		主たるもの Main		主たるもの Main		主たるもの Main		
			人 Person	人 Person	人 Person	人 Person	人 Person	人 Person	人 Person	人 Person	人 Person	人 Person	人 Person
金融業 Finance and Insurance	保険代理業 Insurance agent	金融業 Finance	1	-	1	-	-	-	-	-	-	-	-
		保険代理業 Insurance agent	-	-	-	-	-	-	-	-	-	-	-
不動産業 Real Estate	不動産業 Real Estate	不動産業 Real Estate	-	-	-	-	-	-	-	-	-	-	-
		不動産業 Real Estate	-	-	-	-	-	-	-	-	-	-	-
料旅館飲食業 Restaurant, Hotel, food and beverage	料理飲食業 Food, restaurant	料理飲食業 Food, restaurant	3	-	-	-	-	-	-	-	-	-	-
		旅館 Hotel	-	-	-	-	-	-	-	-	-	-	-
		料理飲食業 Food, restaurant	3	-	-	-	-	-	-	-	-	-	-
医療保健業 Medical and Health	病院、診療所 Hospital, clinic	病院、診療所 Hospital, clinic	5	2	1	-	-	-	-	-	-	-	-
		歯科 Dentist	1	-	-	-	-	-	-	-	-	-	-
		その他の医療保健業 Other medical and health	-	-	-	-	-	-	-	-	-	-	-
		病院、診療所 Hospital, clinic	6	2	1	-	-	-	-	-	-	-	-
弁税法務士 Lawyer, Tax Accountant, Architect, etc.	弁護士 Lawyer	弁護士 Lawyer	135	133	19	17	-	-	-	-	-	-	-
		司法書士、行政書士 Judicial scrivener, administrative scrivener	-	-	-	-	-	-	-	-	-	-	-
		その他の法務専門サービス Other legal affairs specialty service	6	5	5	5	-	-	-	-	-	-	-
		税理士、公認会計士 Tax accountant, certified public accountant	10	4	1	-	-	-	-	-	-	-	-
		その他の経営専門サービス Other management specialty service	3	-	4	-	-	-	-	-	-	-	-
		不動産専門サービス Real estate specialty service	-	-	-	-	-	-	-	-	-	-	-
		土木建築専門サービス Civil engineering and construction service	-	-	-	-	-	-	-	-	-	-	-
		獣医師 Veterinarian	-	-	-	-	-	-	-	-	-	-	-
		計 Total	154	142	29	22	-	-	-	-	-	-	-
		サービス業 Service Industry	教育、学習支援 Education, learning support	教育、学習支援 Education, learning support	-	-	-	-	-	-	-	-	-
洗濯、理容、美容、浴場業 Laundries, barbers, beauty culture, bathhouses	-			-	-	-	-	-	-	-	-	-	-
その他の対個人サービス業 Other personal services	-			-	-	-	-	-	-	-	-	-	-
廃棄物処理業 Waste disposal	-			-	-	-	-	-	-	-	-	-	-
自動車整備業 Automobile repair	-			-	-	-	-	-	-	-	-	-	-
その他の修理業 Other repair	-			-	-	-	-	-	-	-	-	-	-
物品貸貸業 Leasing	-			-	-	-	-	-	-	-	-	-	-
その他の対事業サービス業 Other services for business offices	3			-	-	-	-	-	-	-	-	-	-
娯楽業 Amusement	-			-	-	-	-	-	-	-	-	-	-
文筆、作曲、美術家 Literature, composition, artist	3			1	-	-	-	-	-	-	-	-	-
その他の事業 Other Business	芸能関係者 Show business	芸能関係者 Show business	-	-	1	-	-	-	1	-	-	-	-
		職業選手、競技関係者、職業棋士 Professional athlete, persons involved in game, professional Go player	7	-	3	-	-	-	-	-	-	-	-
		その他のサービス業 Other services	1	-	-	-	-	-	-	-	-	-	-
		計 Total	14	1	4	-	-	-	1	-	-	-	-
		その他の事業 Other Business	22	1	5	-	1	1	-	-	-	-	-
		事業所得（再掲） Operating income (Re-grouped)	214	146	47	22	3	1	1	-	-	-	-
		利子所得 Interest income	106	-	56	-	18	-	7	-	-	-	-
		配当所得等 Dividend income, etc.	919	55	293	26	56	10	21	6	7	2	
		不動産所得 Real estate income	524	-	156	1	25	-	8	-	1	-	
		給与所得 Employment income	3,003	2,647	701	558	113	86	41	30	6	2	
総合譲渡所得 Comprehensive capital gains	27	4	8	-	3	-	-	-	1	-			
一時所得 Occasional income	639	-	196	-	29	-	22	-	2	-			
雑所得 Miscellaneous income	1,222	3	357	2	73	-	26	-	6	-			
(損益通算等による差額) (Difference by aggregation of profit and loss, etc.)	-	-	-	-	-	-	-	-	-	-			
計 Total	6,654	2,855	1,814	609	320	97	126	36	23	4			
分離短期譲渡所得 Short term separate capital gains	16	3	6	-	-	-	-	-	-	-			
分離長期譲渡所得 Long term separate capital gains	94	40	48	29	12	5	2	-	-	-			
株式等の譲渡所得等 Capital gains of stocks, etc.	500	138	168	65	37	16	18	8	5	3			
山林所得 Timber income	-	-	-	-	-	-	-	-	-	-			
退職所得 Retirement income	182	144	48	44	8	5	1	1	1	1			
総計 Grand Total	7,446	3,180	2,084	747	377	123	147	45	29	8			

(注) 1 この表は、「(1) 所得種類別内訳」について、所得(総所得金額等)階級別、業種別の内訳を示したものである。

2 「配当所得等」には、特定公社債等に係る利子所得も含まれている。

Note: 1 This table indicates the breakdown by income rank and industry type with regard to "(1) Breakdown by income type".

2 Dividend income, etc. includes interest income from public and corporate bonds.

所得階級別人員数 Number of Persons by income rank				(別掲) 損失額のある者 (Separate tabulation) Taxpayers with losses		区 分 Type
100億円以下 10 billion yen or less		100億円超 Over 10 billion yen		人員 Number of taxpayers	損失額 Amount of losses	
主たるもの Main	Person	主たるもの Main	Person			
人 Person	人 Person	人 Person	人 Person	人 Person	百万円 Million yen	
-	-	-	-	332	852	金融業 Finance
-	-	-	-	2,524	2,084	保険代理業 Insurance agent
-	-	-	-	2,856	2,936	計 Total
-	-	-	-	2,486	3,559	不動産業 Real Estate
-	-	-	-	25,829	38,463	料理飲食業 Food, restaurant
-	-	-	-	3,370	6,060	旅館 Hotel
-	-	-	-	29,199	44,523	計 Total
-	-	-	-	4,413	25,844	病院、診療所 Hospital, clinic
-	-	-	-	4,478	14,582	歯科 Dentist
-	-	-	-	14,156	12,650	その他の医療保健業 Other medical and health
-	-	-	-	23,047	53,075	計 Total
-	-	-	-	6,979	9,292	弁護士 Lawyer
-	-	-	-	6,701	6,608	司法書士、行政書士 Judicial scrivener, administrative scrivener
-	-	-	-	4,546	4,128	その他の法務 専門サービス Other legal affairs specialty service
-	-	-	-	6,907	8,454	税理士、公認会計士 Tax account, certified public accountant
-	-	-	-	16,164	19,322	その他の経営 専門サービス Other management specialty service
-	-	-	-	2,240	2,463	不動産専門サービス Real estate specialty service
-	-	-	-	4,002	4,081	土木建築専門サービス Civil engineering and construction service
-	-	-	-	602	857	獣医 Veterinarian
-	-	-	-	48,141	55,204	計 Total
-	-	-	-	29,656	23,213	教育、学習支援 support Education, learning support
-	-	-	-	18,032	17,371	洗濯、理容、美容、浴場業 Laundries, barbers, beauty culture, bathhouses
-	-	-	-	8,720	8,822	その他の対個人サービス業 Other personal services
-	-	-	-	108	153	廃棄物処理業 Waste disposal
-	-	-	-	1,896	1,954	自動車整備業 Automobile repair
-	-	-	-	1,516	1,195	その他の修理業 Other repair
-	-	-	-	682	1,312	物品賃貸業 Leasing
-	-	-	-	24,066	21,165	その他の対事業サービス業 Other services for business offices
-	-	-	-	1,582	3,639	娯楽業 Amusement
-	-	-	-	28,928	22,488	文筆、作曲、美術家 Literature, composition, artist
-	-	-	-	21,628	18,146	芸能関係者 Show business
-	-	-	-	3,334	15,906	職業選手、競技 関係者、職業棋士 Professional athlete, persons involved in game, professional Go player
-	-	-	-	8,323	8,220	その他のサービス業 Other services
-	-	-	-	148,471	143,584	計 Total
-	-	-	-	107,572	102,179	その他の事業 Other Business
-	-	-	-	797,123	729,576	事業所得(再掲) Operating income (Re-grouped)
-	-	-	-	-	-	利子所得 Interest income
1	1	-	-	-	-	配当所得等 Dividend income, etc.
-	-	-	-	269,550	304,244	不動産所得 Real estate income
1	-	-	-	-	-	給与所得 Employment income
-	-	-	-	4,041	5,565	総合譲渡所得 Comprehensive capital gains
-	-	-	-	-	-	一時所得 Occasional income
1	-	-	-	-	-	雑所得 Miscellaneous income
-	-	-	-	-	365,482	(損益通算等による差額) (Difference by aggregation of profit and loss, etc.)
3	1	-	-	1,070,714	1,404,868	計 Total
-	-	-	-	679	-	分離短期譲渡所得 Short term separate capital gains
-	-	-	-	6,581	-	分離長期譲渡所得 Long term separate capital gains
-	-	-	-	-	-	株式等の譲渡所得等 Capital gains of stocks, etc.
-	-	-	-	176	-	山林所得 Timber income
-	-	-	-	-	-	退職所得 Retirement income
3	1	-	-	1,078,150	1,404,868	総計 Grand Total

2-4 申告所得税標本調査結果（抜粋）

Results of Sample Survey for Self-assessment Income Tax (excerpt)

申告所得税標本調査の説明

Explanation of Sample Survey for Self-assessment Income Tax

1 この2-4における表は、令和4年分の申告所得税の納税者について、標本調査により調査したもののうち、主要な計数について取りまとめたものである。

なお、この調査結果の詳細については、「令和4年分申告所得税標本調査」(国税庁ホームページ「統計情報」)を参照されたい。

2 調査の対象は、令和5年3月31日までに申告又は処理(更正、決定等)した者について、6月30日現在における令和4年分の申告所得税の納税者(所得金額があっても各種控除等の結果、申告納税額がなくなった者は含まない。)である。

3 調査の方法は、全国524税務署より、所得者区分別・合計所得階級別に、次の表に示す抽出率で標本を抽出し調査した。

1 "The tables in 2-4 show figures for key items surveyed by sample survey on taxpayers of self-assessment income tax for 2022.

For further details of results of this survey, please refer to "Sample Survey for Self-Assessment Income Tax (for 2022)" (National tax agency homepage "Statistics information").

2 Subjects of survey are taxpayers who filed final returns or whose cases processed (correction or determination) were completed by March 31, 2023 with respect to income tax for 2022 (except for those who have income but no tax due as a result of several deductions) as of June 30, 2023.

3 Method of survey was a sample survey. Samples were selected from 524 Tax Offices around the country at sampling ratio listed in the following table and studied by type of income earners and by total income range.

合計所得階級区分 Total income range		所得者区分 Type of income earners	事業所得者	不動産所得者	給与所得者	雑所得者	他の区分に 該当しない 所得者
			Operating income earners	Real estate income earners	Employment income earners	Miscellaneous income earners	Income earners not otherwise classified
70万円以下		0.7 million yen or less	44.3%	45.8%	50.7%	36.8%	52.7%
70万円超	100万円以下	Over 0.7 million yen 1 million yen or less	45.7%	41.7%	49.7%	38.2%	56.2%
100万円 "	150万円 "	Over 1 million yen 1.5 million yen or less	46.5%	39.9%	50.1%	37.3%	53.0%
150万円 "	200万円 "	Over 1.5 million yen 2 million yen or less	47.8%	38.6%	49.0%	37.2%	51.0%
200万円 "	250万円 "	Over 2 million yen 2.5 million yen or less	49.2%	37.9%	46.7%	37.2%	50.0%
250万円 "	300万円 "	Over 2.5 million yen 3 million yen or less	50.2%	37.6%	44.7%	36.0%	49.3%
300万円 "	400万円 "	Over 3 million yen 4 million yen or less	51.8%	36.7%	42.9%	33.1%	49.9%
400万円 "	500万円 "	Over 4 million yen 5 million yen or less	53.8%	36.2%	40.8%	31.0%	50.5%
500万円 "	600万円 "	Over 5 million yen 6 million yen or less	56.6%	36.4%	41.6%	31.8%	49.6%
600万円 "	700万円 "	Over 6 million yen 7 million yen or less	57.7%	35.8%	42.0%	32.7%	49.8%
700万円 "	800万円 "	Over 7 million yen 8 million yen or less	57.9%	35.3%	41.3%	34.8%	50.1%
800万円 "	1,000万円 "	Over 8 million yen 10 million yen or less	56.8%	35.1%	40.6%	39.8%	48.0%
1,000万円 "	1,200万円 "	Over 10 million yen 12 million yen or less	55.2%	35.2%	40.1%	42.8%	48.2%
1,200万円 "	1,500万円 "	Over 12 million yen 15 million yen or less	53.2%	34.8%	39.6%	46.7%	47.0%
1,500万円 "	2,000万円 "	Over 15 million yen 20 million yen or less	51.1%	34.5%	40.9%	48.6%	45.1%
2,000万円 "	3,000万円 "	Over 20 million yen 30 million yen or less	48.5%	33.9%	42.8%	49.6%	43.5%
3,000万円 "	5,000万円 "	Over 30 million yen 50 million yen or less	47.9%	34.7%	40.7%	48.2%	41.0%
5,000万円 "	1億円 "	Over 50 million yen 100 million yen or less	44.9%	34.4%	38.5%	62.3%	38.8%
1億円 "	2億円 "	Over 100 million yen 200 million yen or less	44.8%	35.5%	57.5%	73.6%	38.6%
2億円 "	5億円 "	Over 200 million yen 500 million yen or less	63.5%	100.0%	100.0%	100.0%	38.4%
5億円 "	10億円 "	Over 500 million yen 1 billion yen or less	100.0%	100.0%	100.0%	100.0%	37.2%
10億円 "	20億円 "	Over 1 billion yen 2 billion yen or less	100.0%	100.0%	100.0%	100.0%	52.5%
20億円 "	50億円 "	Over 2 billion yen 5 billion yen or less	100.0%	-	100.0%	100.0%	69.0%
50億円 "	100億円 "	Over 5 billion yen 10 billion yen or less	-	-	-	-	68.6%
100億円超		Over 10 billion yen	-	-	-	100.0%	100.0%

なお、標本数は、事業所得者 830,173、不動産所得者 392,869、給与所得者 1,170,273、雑所得者 294,122、他の区分に該当しない所得者 164,622、合計 2,852,059 である。

Breakdown of the number of samples is as follows: Operating income earners, 830,173; Real estate income earners, 392,869; Employment income earners, 1,170,273; Miscellaneous income earners, 294,122; Income earners not otherwise classified, 164,622; total, 2,852,059.

(1) 総括表

Overview

区分 Type	合計所得 Total income		所得控除額 Amount for deduction from taxable income	課税所得金額 Amount of taxable income	算出税額 Computed amount of tax	税額控除額 Amount of tax credit	源泉徴収税額 Amount of withholding income tax		申告税額 Amount of self- assessment income tax
	人員 Number of taxpayers	金額 Amount of income					人員 Number of taxpayers	金額 Amount of income	
(合計所得階級別) By total income range	Person	百万円 Million yen	百万円 Million yen	百万円 Million yen	百万円 Million yen	百万円 Million yen	Person	百万円 Million yen	百万円 Million yen
70万円以下 0.7 million yen or less	104,962	68,497	63,948	4,549	288	26	14,268	155	112
100万円〃 1	239,971	203,897	155,960	47,937	2,848	21	48,395	387	2,500
150万円〃 1.5	605,167	754,452	506,098	248,355	13,500	101	223,056	3,090	10,591
200万円〃 2	737,196	1,290,407	749,147	541,261	28,675	216	372,691	8,255	20,802
250万円〃 2.5	689,607	1,546,132	795,720	750,412	40,138	355	396,575	12,523	28,095
300万円〃 3	579,633	1,588,855	737,443	851,412	46,249	457	350,460	14,869	31,885
400万円〃 4	872,201	3,022,853	1,228,185	1,794,668	101,867	1,682	559,421	35,771	66,519
500万円〃 5	582,128	2,596,360	917,468	1,678,892	115,941	3,644	389,605	39,060	75,596
600万円〃 6	398,190	2,177,976	685,647	1,492,330	129,870	6,153	275,390	40,722	85,595
700万円〃 7	293,845	1,900,921	549,414	1,351,507	141,271	7,032	213,967	46,042	91,018
800万円〃 8	216,374	1,616,245	428,894	1,187,351	139,061	6,160	162,846	48,038	87,656
1,000万円〃 10	290,498	2,588,166	599,027	1,989,139	262,974	9,439	227,517	98,659	160,205
1,200万円〃 12	186,074	2,033,368	387,400	1,645,967	246,506	6,966	153,362	104,407	140,168
1,500万円〃 15	187,772	2,513,306	412,795	2,100,511	363,199	8,330	159,533	168,046	194,283
2,000万円〃 20	195,641	3,382,664	470,698	2,911,966	582,855	10,857	172,116	309,253	274,770
3,000万円〃 30	172,634	4,178,037	414,200	3,763,836	871,556	11,191	153,648	494,209	384,245
5,000万円〃 50	102,400	3,864,837	232,208	3,632,629	930,907	7,800	89,685	499,566	442,965
1億円〃 100	53,178	3,591,192	131,645	3,459,547	936,625	9,983	45,302	458,437	487,732
2億円〃 200	16,716	2,251,446	46,659	2,204,787	578,604	7,975	13,957	249,675	333,002
5億円〃 500	6,173	1,816,567	23,434	1,793,133	434,008	10,614	5,270	168,103	264,311
10億円〃 1 billion yen or less	1,343	918,849	7,459	911,390	201,511	4,965	1,212	65,524	135,187
20億円〃 2	533	735,775	5,958	729,817	153,596	6,152	487	41,235	109,382
50億円〃 5	244	722,007	7,681	714,326	142,617	4,723	240	32,567	108,272
100億円〃 10	51	371,440	7,973	363,467	57,543	566	51	3,972	54,202
100億円超 Over 10 billion yen	25	617,691	15,595	602,096	106,381	2,232	24	11,502	94,835
計 Total	6,532,556	46,351,939	9,580,655	36,771,284	6,628,590	127,640	4,029,078	2,954,066	3,683,928
(所得者別) By income earners									
事業所得者 Operating income earners	1,639,401	7,751,084	2,292,429	5,458,655	1,013,260	27,646	304,208	253,293	753,166
不動産所得者 Real estate income earners	1,056,751	5,733,122	1,522,891	4,210,231	697,340	6,005	442,733	46,610	659,250
給与所得者 Employment income earners	2,679,108	20,039,667	4,394,778	15,644,889	3,078,180	55,441	2,504,240	2,372,128	714,252
雑所得者 Miscellaneous income earners	808,095	2,288,583	935,176	1,353,408	156,191	2,240	595,310	37,816	119,384
他の区分に 該当しない 所得者 Income earners not otherwise classified	349,201	10,539,483	435,380	10,104,102	1,683,618	36,309	182,587	244,219	1,437,875

(注) 「源泉徴収税額」及び「申告税額」には、復興特別所得税を含む。

Note: "Amount of withholding income tax" and "Amount of self-assessment income tax" include special income tax for reconstruction.

(2) 所得種類別表

Table by income type

区分 Type	合計所得 Total income		所得金額の内訳 Breakdown of income amount								
			営業等所得 Business income		農業所得 Farm income		利子所得 Interest income		配当所得等 Dividend income, etc		
	人員 Number of taxpayers	金額 Amount of income	人員 Number of taxpayers	金額 Amount of income	人員 Number of taxpayers	金額 Amount of income	人員 Number of taxpayers	金額 Amount of income	人員 Number of taxpayers	金額 Amount of income	
(合計所得階級別) By total income range	人 Person	百万円 Million yen	人 Person	百万円 Million yen	人 Person	百万円 Million yen	人 Person	百万円 Million yen	人 Person	百万円 Million yen	
70万円以下 0.7 million yen or less											
100万円 "	1	239,971	95,360	72,618	9,547	3,809	127	38	3,600	171	
150万円 "	1.5	605,167	207,613	224,179	30,963	14,738	299	100	12,577	647	
200万円 "	2	737,196	222,110	326,761	41,802	23,740	342	110	19,485	1,155	
250万円 "	2.5	689,607	203,411	383,871	39,815	28,340	376	151	22,335	1,546	
300万円 "	3	579,633	173,461	400,504	34,361	30,339	355	138	22,420	1,927	
400万円 "	4	872,201	254,108	734,048	51,724	60,687	657	334	43,333	4,614	
500万円 "	5	582,128	162,391	590,399	35,519	55,799	628	284	40,516	5,801	
600万円 "	6	398,190	106,448	462,657	24,739	47,063	530	281	33,932	6,598	
700万円 "	7	293,845	71,147	354,786	17,960	39,741	479	299	29,648	7,475	
800万円 "	8	216,374	49,014	275,159	13,068	32,520	412	253	24,020	7,421	
1,000万円 "	10	290,498	59,357	383,498	17,037	48,455	639	382	34,825	13,786	
1,200万円 "	12	186,074	33,390	252,724	9,729	31,792	540	438	22,685	12,012	
1,500万円 "	15	187,772	31,151	284,512	8,714	29,889	671	585	24,357	18,757	
2,000万円 "	20	195,641	30,744	361,375	7,372	24,868	761	746	28,325	34,516	
3,000万円 "	30	172,634	28,193	462,588	5,433	17,042	983	1,125	30,415	65,746	
5,000万円 "	50	102,400	19,591	520,264	3,095	6,009	1,025	1,392	24,848	96,752	
1億円 "	100	53,178	10,545	491,098	1,738	1,411	1,015	1,794	15,802	120,556	
2億円 "	200	16,716	2,944	239,323	568	△ 140	539	1,200	5,760	98,897	
5億円 "	500	6,173	823	112,319	259	△ 278	353	937	2,647	103,623	
10億円 "	1 billion yen or less	1,343	918,849	141	31,959	49	△ 53	90	358	703	71,340
20億円 "	2	533	735,775	42	18,595	9	△ 2	52	294	303	56,278
50億円 "	5	244	722,007	26	16,728	3	△ 2	29	96	150	55,408
100億円 "	10	51	371,440	4	△ 83	-	-	3	43	39	9,352
100億円超	Over 10 billion yen	25	617,691	-	-	-	-	3	22	21	44,432
計 Total		6,532,556	1,805,724	7,037,576	356,450	496,779	11,003	11,464	444,743	840,432	

区分 Type	所得金額の内訳 Breakdown of income amount									
	一時所得 Occasional income		雑所得 Miscellaneous income		公的年金雑所得 Miscellaneous income from public pension		業務雑所得 Miscellaneous income from continuous side business		その他雑所得 Other miscellaneous income	
	人員 Number of taxpayers	金額 Amount of income	人員 Number of taxpayers	金額 Amount of income	人員 Number of taxpayers	金額 Amount of income	人員 Number of taxpayers	金額 Amount of income	人員 Number of taxpayers	金額 Amount of income
(合計所得階級別) By total income range	人 Person	百万円 Million yen	人 Person	百万円 Million yen	人 Person	百万円 Million yen	人 Person	百万円 Million yen	人 Person	百万円 Million yen
70万円以下 0.7 million yen or less										
100万円 "	1	5,823	74,312	39,951	53,363	27,019	9,506	5,119	25,243	7,814
150万円 "	1.5	10,800	231,296	175,430	193,803	145,286	21,647	12,259	62,778	17,885
200万円 "	2	12,932	347,446	329,441	306,595	290,686	26,755	15,912	83,771	22,843
250万円 "	2.5	12,496	340,940	350,748	300,205	312,612	22,941	14,613	79,245	23,524
300万円 "	3	11,032	284,199	311,841	247,035	276,797	17,534	11,884	69,815	23,160
400万円 "	4	18,401	408,491	470,781	340,648	405,203	27,144	18,217	116,812	47,361
500万円 "	5	14,456	251,647	303,736	193,300	245,085	20,332	13,907	88,753	44,744
600万円 "	6	11,231	155,369	194,110	104,204	141,647	17,012	12,731	65,440	39,732
700万円 "	7	9,219	109,807	136,888	66,241	91,219	14,164	10,757	49,710	34,912
800万円 "	8	6,660	79,624	99,619	45,176	61,084	11,372	9,035	37,244	29,499
1,000万円 "	10	8,812	108,035	135,706	57,983	75,160	17,361	14,405	51,739	46,140
1,200万円 "	12	5,274	70,269	90,379	35,978	44,384	12,523	10,790	34,291	35,206
1,500万円 "	15	5,263	73,276	96,757	36,044	43,885	15,172	13,057	35,582	39,814
2,000万円 "	20	5,172	78,065	109,045	34,058	40,503	19,572	18,265	38,921	50,277
3,000万円 "	30	5,046	72,635	116,972	33,136	37,981	16,690	21,111	37,293	57,880
5,000万円 "	50	4,107	46,597	96,990	22,680	25,649	7,414	12,710	26,179	58,632
1億円 "	100	4,297	25,382	82,327	12,994	15,063	3,424	7,918	14,559	59,347
2億円 "	200	1,950	8,189	56,273	4,125	5,061	908	3,919	4,868	47,293
5億円 "	500	831	3,046	49,096	1,504	1,893	259	3,089	1,937	44,114
10億円 "	1 billion yen or less	224	696	25,520	302	358	71	259	467	24,902
20億円 "	2	97	287	21,918	118	126	17	91	204	21,700
50億円 "	5	56	131	15,753	36	31	12	32	107	15,690
100億円 "	10	12	30	3,588	8	8	4	2	23	3,578
100億円超	Over 10 billion yen	9	13	32,340	2	1	-	-	12	32,339
計 Total		157,246	2,793,133	3,360,539	2,101,644	2,294,382	286,558	232,392	934,704	833,765

所得金額の内訳 Breakdown of income amount						区 分 Type
不動産所得 Real estate income		給与所得 Employment income		総合譲渡所得 Comprehensive capital gains		
人 員 Number of taxpayers	金 額 Amount of income	人 員 Number of taxpayers	金 額 Amount of income	人 員 Number of taxpayers	金 額 Amount of income	
人 Person	百万円 Million yen	人 Person	百万円 Million yen	人 Person	百万円 Million yen	(合計所得階級別) By total income range
19,468	20,039	32,296	33,108	446	790	70万円以下 0.7 million yen or less
52,189	35,912	72,271	45,966	742	429	100万円 "
142,006	125,403	223,862	204,100	2,114	1,616	150万円 "
184,591	190,420	328,257	385,929	2,888	2,552	200万円 "
187,221	230,079	346,744	513,958	2,997	2,571	250万円 "
169,812	248,882	305,484	553,419	3,178	3,074	300万円 "
282,744	505,132	489,333	1,159,577	5,878	6,916	400万円 "
225,869	490,825	340,531	1,055,815	5,029	7,441	500万円 "
173,023	442,162	241,368	928,299	4,047	5,594	600万円 "
134,338	391,951	188,752	869,590	3,309	5,263	700万円 "
103,447	344,029	143,692	757,123	2,572	4,216	800万円 "
142,233	555,056	200,517	1,249,597	3,819	7,115	1,000万円 "
89,341	402,942	135,912	1,052,706	2,497	5,368	1,200万円 "
84,469	442,518	142,046	1,361,689	2,502	6,300	1,500万円 "
80,653	488,379	154,420	1,948,611	2,639	7,179	2,000万円 "
69,893	488,574	137,573	2,357,736	2,667	8,287	3,000万円 "
46,733	390,169	78,547	1,830,240	2,044	8,682	5,000万円 "
26,129	256,584	38,885	1,355,475	1,291	8,549	1億円 "
8,737	107,343	11,983	638,239	421	5,418	2億円 "
3,279	42,941	4,612	388,108	145	3,987	5億円 "
652	11,001	1,112	133,296	28	1,066	10億円 "
255	4,424	445	79,781	6	440	20億円 "
109	537	221	53,185	12	1,717	50億円 "
21	152	49	5,997	1	△ 1	100億円 "
7	△ 39	24	6,110	-	-	100億円超
2,227,219	6,215,414	3,618,936	18,967,652	51,272	104,569	計 Total

所得金額の内訳 Breakdown of income amount										区 分 Type
山林所得 Timber income		退職所得 Retirement income		分離短期譲渡所得 Short-term separate capital gains		分離長期譲渡所得 Long-term separate capital gains		株式等の譲渡所得等 Capital gains of stocks, etc.		
人 員 Number of taxpayers	金 額 Amount of income	人 員 Number of taxpayers	金 額 Amount of income	人 員 Number of taxpayers	金 額 Amount of income	人 員 Number of taxpayers	金 額 Amount of income	人 員 Number of taxpayers	金 額 Amount of income	
人 Person	百万円 Million yen	人 Person	百万円 Million yen	人 Person	百万円 Million yen	人 Person	百万円 Million yen	人 Person	百万円 Million yen	(合計所得階級別) By total income range
42	17	10	0	94	43	1,557	765	1,083	804	70万円以下 0.7 million yen or less
132	77	12	4	167	113	3,807	2,737	1,776	1,051	100万円 "
339	244	29	10	340	264	8,415	7,640	3,741	2,438	150万円 "
396	313	72	35	428	397	10,619	12,267	5,119	3,294	200万円 "
406	390	135	81	435	469	10,984	15,447	5,749	3,995	250万円 "
341	375	184	114	482	590	11,402	19,729	6,019	4,674	300万円 "
535	690	461	383	977	1,438	21,434	47,031	12,402	10,880	400万円 "
382	570	591	740	973	1,601	19,794	57,041	12,791	12,388	500万円 "
270	534	717	1,105	990	1,937	17,787	62,661	11,778	13,900	600万円 "
209	394	666	1,273	928	1,973	16,261	68,021	10,917	14,536	700万円 "
169	337	610	1,333	770	1,966	14,279	70,113	9,304	14,674	800万円 "
189	475	1,176	2,903	1,321	4,106	24,600	149,271	14,397	28,853	1,000万円 "
118	358	1,050	3,558	960	3,706	19,094	144,530	10,442	27,579	1,200万円 "
125	396	1,297	5,397	981	4,063	22,584	216,962	11,341	39,322	1,500万円 "
104	403	1,668	8,823	1,106	5,717	25,822	327,537	12,822	59,228	2,000万円 "
114	502	2,115	16,579	1,117	7,865	28,359	530,402	13,438	96,447	3,000万円 "
82	397	1,581	21,752	828	8,321	24,101	737,768	10,519	137,516	5,000万円 "
49	580	1,041	27,468	656	12,375	17,151	985,504	7,885	235,031	1億円 "
9	53	463	21,907	270	7,651	6,551	759,474	4,023	312,167	2億円 "
5	14	298	24,550	123	6,902	2,353	584,055	2,406	498,852	5億円 "
3	31	65	7,918	31	3,288	410	227,253	752	405,106	10億円 "
-	-	27	5,263	13	2,644	120	128,888	366	419,530	20億円 "
-	-	19	2,891	6	846	35	53,948	203	520,916	50億円 "
-	-	2	441	-	-	5	12,597	50	339,320	100億円 "
-	-	-	-	-	-	1	74	23	538,098	100億円超
4,019	7,149	14,289	154,530	13,996	78,272	307,525	5,221,714	169,346	3,740,601	計 Total

(3) 所得控除表 (その1)

Table for income deductions (Part 1)

区 分 Type	雑損控除 Deduction for casualty losses		医療費控除 Deduction for medical expense		セルフメディケーション 税制による医療費控除 Deduction for medical expenses by the self-medication system		社会保険料控除 Deduction for social insurance premium		小規模企業共済等掛金控除 Deduction for small-scale business enterprise mutual aid premium		生命保険料控除 (一般) Deduction for life insurance premium (for ordinary)	
	人 員 Number of taxpayers	金 額 Amount of deduction	人 員 Number of taxpayers	金 額 Amount of deduction	人 員 Number of taxpayers	金 額 Amount of deduction	人 員 Number of taxpayers	金 額 Amount of deduction	人 員 Number of taxpayers	金 額 Amount of deduction	人 員 Number of taxpayers	金 額 Amount of deduction
(合計所得階級別) By total income range	人 Person	百万円 Million yen	人 Person	百万円 Million yen	人 Person	百万円 Million yen	人 Person	百万円 Million yen	人 Person	百万円 Million yen	人 Person	百万円 Million yen
70万円以下 0.7 million yen or less	148	110	9,175	1,069	56	2	48,613	8,227	2,309	794	40,464	1,348
100万円 # 1	125	37	32,873	2,288	180	4	176,530	25,571	4,667	487	125,692	4,250
150万円 # 1.5	320	95	112,907	10,515	554	16	535,372	118,172	19,677	3,244	369,443	12,832
200万円 # 2	463	157	167,705	19,047	884	26	693,077	206,889	34,376	8,918	496,380	17,749
250万円 # 2.5	444	167	172,709	23,493	908	26	659,584	242,549	43,373	14,503	490,456	17,880
300万円 # 3	396	157	163,671	26,251	793	23	559,230	240,848	46,748	17,470	425,242	15,800
400万円 # 4	560	269	265,112	49,813	1,344	39	847,169	438,377	93,374	38,017	660,490	25,030
500万円 # 5	347	196	186,102	40,295	987	28	568,270	358,071	84,666	36,950	453,188	17,625
600万円 # 6	175	106	128,731	30,737	726	21	389,761	288,395	72,943	32,890	314,346	12,506
700万円 # 7	158	107	96,966	24,450	622	17	287,793	242,245	61,919	28,785	234,408	9,481
800万円 # 8	88	77	74,786	19,977	489	12	212,076	193,662	49,718	24,145	172,620	7,028
1,000万円 # 10	121	104	104,551	29,164	600	18	284,981	280,442	71,133	35,845	231,298	9,461
1,200万円 # 12	67	62	68,654	19,887	396	11	182,556	194,215	48,281	25,290	147,570	6,067
1,500万円 # 15	63	81	71,711	21,464	421	10	184,399	208,814	49,750	26,416	149,353	6,191
2,000万円 # 20	69	88	76,989	23,769	407	12	192,164	241,128	53,001	28,629	157,031	6,629
3,000万円 # 30	66	68	72,745	24,019	314	10	169,574	223,699	46,635	26,411	136,261	5,820
5,000万円 # 50	41	90	46,509	17,403	147	5	100,251	126,814	27,919	17,372	78,965	3,380
1億円 # 100	16	57	25,325	10,749	56	2	51,681	61,807	13,439	8,851	39,381	1,678
2億円 # 200	7	6	8,207	3,948	9	0	16,159	18,373	3,687	2,393	11,715	495
5億円 # 500	3	1	3,177	1,694	4	0	5,931	6,906	1,157	737	4,222	180
10億円 # 1 billion yen or less	-	-	688	424	1	0	1,299	1,615	242	149	884	38
20億円 # 2	-	-	289	191	-	-	508	682	101	58	329	14
50億円 # 5	-	-	119	78	-	-	236	320	41	27	148	7
100億円 # 10	-	-	26	18	-	-	51	70	5	2	34	1
100億円超 Over 10 billion yen	-	-	11	11	-	-	24	34	1	1	12	0
計 Total	3,677	2,035	1,889,738	400,755	9,898	283	6,167,289	3,727,927	829,162	378,385	4,739,932	181,489
(所得者別) By income earners												
事業所得者 Operating income earners	814	591	345,352	63,617	2,384	63	1,496,660	825,829	332,713	168,936	1,198,842	46,011
不動産所得者 Real estate income earners	873	417	466,942	136,274	994	35	1,007,600	493,306	119,149	71,037	676,235	26,418
給与所得者 Employment income earners	910	359	672,059	128,570	5,122	137	2,583,677	2,023,760	335,566	120,825	2,097,928	80,430
雑所得者 Miscellaneous income earners	857	417	301,778	42,925	1,103	38	773,680	251,565	17,116	6,279	559,894	20,763
他の区分に 該当しない 所得者 Income earners not otherwise classified	223	251	103,607	29,369	295	9	305,672	133,466	24,618	11,308	207,033	7,868

(注) 「実人」は実人員を示す。

Note: "Actual" means actual number of taxpayers.

生命保険料控除 Deduction for life insurance premium						地震保険料控除 Deduction for earthquake insurance premium		寄附金控除 Deduction for donation		区 分 Type
生命保険料控除 (年金) Deduction for life insurance premium (for pension)		生命保険料控除 (介護) Deduction for life insurance premium (for nursing care)		生命保険料控除計 Deduction for life insurance premium(Total)		人 員 Number of taxpayers	金 額 Amount of deduction	人 員 Number of taxpayers	金 額 Amount of deduction	
人 員 Number of taxpayers	金 額 Amount of deduction	人 員 Number of taxpayers	金 額 Amount of deduction	人 員 Number of taxpayers	金 額 Amount of deduction					
人 Person	百万円 Million yen	人 Person	百万円 Million yen	実人 Actual	百万円 Million yen	人 Person	百万円 Million yen	人 Person	百万円 Million yen	(合計所得階級別) By total income range
5,343	225	33,986	1,010	46,147	2,581	10,413	214	3,469	570	70万円以下 0.7 million yen or less
15,170	638	108,415	3,335	142,354	8,221	38,655	741	6,872	193	100万円 " 1
43,916	1,848	320,756	10,108	411,493	24,785	148,486	3,046	26,285	707	150万円 " 1.5
59,476	2,518	432,954	13,987	547,988	34,252	231,801	4,916	47,509	1,306	200万円 " 2
63,770	2,717	429,765	14,079	535,654	34,674	241,361	5,275	60,255	1,800	250万円 " 2.5
62,144	2,662	372,178	12,344	462,990	30,805	216,709	4,845	65,169	2,231	300万円 " 3
112,571	4,847	577,040	19,241	714,524	49,099	343,647	7,841	135,050	5,743	400万円 " 4
94,563	4,105	391,264	13,134	487,428	34,801	247,196	5,837	123,990	6,872	500万円 " 5
78,383	3,440	268,819	9,028	337,522	24,936	179,188	4,300	107,016	7,592	600万円 " 6
65,509	2,901	198,738	6,688	251,578	19,022	137,593	3,328	92,682	8,119	700万円 " 7
50,031	2,232	145,252	4,899	185,137	14,146	103,915	2,551	75,767	7,875	800万円 " 8
68,484	3,067	192,340	6,481	247,392	18,975	140,997	3,524	113,370	14,557	1,000万円 " 10
43,633	1,943	120,854	4,089	157,597	12,090	90,281	2,277	80,871	13,615	1,200万円 " 12
43,268	1,925	119,278	4,044	158,756	12,155	92,532	2,328	89,060	20,223	1,500万円 " 15
45,104	2,006	122,154	4,189	166,761	12,815	100,713	2,480	101,630	32,249	2,000万円 " 20
39,992	1,784	104,923	3,644	146,032	11,246	90,185	2,307	96,769	45,693	3,000万円 " 30
22,358	994	60,604	2,119	84,583	6,460	52,997	1,456	57,375	42,672	5,000万円 " 50
10,670	473	29,786	1,038	42,144	3,146	26,509	779	29,264	36,165	1億円 " 100
2,964	130	8,609	296	12,689	914	7,975	246	8,889	17,875	2億円 " 200
976	43	2,994	105	4,515	325	2,835	92	3,382	12,713	5億円 " 500
250	11	602	20	939	67	628	20	791	4,949	10億円 " 1 billion yen or less
86	4	221	7	359	25	228	7	340	4,902	20億円 " 2
37	2	106	4	167	12	109	4	166	7,215	50億円 " 5
14	1	32	1	34	3	22	1	39	7,873	100億円 " 10
3	0	6	0	12	1	7	0	18	15,545	100億円超 Over 10 billion yen
928,715	40,516	4,041,676	133,892	5,144,795	355,556	2,504,982	58,416	1,326,028	319,253	計 Total
										(所得者別) By income earners
259,059	11,238	1,053,568	35,670	1,296,026	92,691	539,276	11,820	239,472	51,644	事業所得者 Operating income earners
100,921	4,357	546,126	18,494	756,916	49,259	493,866	14,887	184,453	28,669	不動産所得者 Real estate income earners
504,958	22,221	1,817,225	59,150	2,247,121	161,716	992,409	20,900	759,303	165,318	給与所得者 Employment income earners
30,861	1,268	456,033	15,041	615,189	37,064	359,607	7,903	83,137	8,785	雑所得者 Miscellaneous income earners
32,916	1,431	168,724	5,537	229,543	14,825	119,824	2,906	59,663	64,838	他の区分に 該当しな い者 Income earners not otherwise classified

(3) 所得控除表 (その2)
Table for income deductions (Part 2)

区 分 Type	障 害 者 控 除 Deduction for handicapped person					寡婦控除 Deduction for widow		ひとり親控除 Deduction for single parent	
	同居特別 障害者数 Number of heavily handicapped taxpayers living together	特 別 障害者数 Number of heavily handicapped taxpayers	障 害 者 数 Number of handicapped taxpayers	人 員 Number of taxpayers	金 額 Amount of deduction	人 員 Number of taxpayers	金 額 Amount of deduction	人 員 Number of taxpayers	金 額 Amount of deduction
(合計所得階級別) By total income range	人 Person	人 Person	人 Person	実人 Actual	百万円 Million yen	人 Person	百万円 Million yen	人 Person	百万円 Million yen
70万円以下 0.7 million yen or less	-	-	-	-	-	-	-	-	-
100万円〃 1	-	306	1,839	2,145	619	5,757	1,554	447	156
150万円〃 1.5	7	5,235	10,883	16,118	5,038	40,200	10,854	3,722	1,303
200万円〃 2	382	9,412	20,924	30,492	9,701	39,663	10,709	6,459	2,261
250万円〃 2.5	3,152	11,010	24,206	37,511	13,304	32,072	8,659	8,273	2,896
300万円〃 3	5,411	10,365	22,584	37,004	14,302	24,976	6,744	7,294	2,553
400万円〃 4	11,374	16,775	34,603	59,717	24,583	34,738	9,379	11,290	3,952
500万円〃 5	7,906	11,736	22,403	39,700	16,673	22,742	6,140	7,346	2,571
600万円〃 6	5,744	7,949	14,849	26,804	11,497	-	-	-	-
700万円〃 7	4,315	5,946	10,925	19,879	8,564	-	-	-	-
800万円〃 8	3,028	4,530	7,756	14,397	6,177	-	-	-	-
1,000万円〃 10	4,069	5,920	10,362	19,115	8,217	-	-	-	-
1,200万円〃 12	2,389	3,536	6,116	11,352	4,857	-	-	-	-
1,500万円〃 15	2,307	3,448	6,214	11,283	4,787	-	-	-	-
2,000万円〃 20	2,519	3,360	5,658	10,857	4,761	-	-	-	-
3,000万円〃 30	2,114	3,119	4,814	9,546	4,133	-	-	-	-
5,000万円〃 50	1,221	2,014	3,065	5,986	2,549	-	-	-	-
1億円〃 100	633	1,235	1,654	3,398	1,415	-	-	-	-
2億円〃 200	149	351	451	925	374	-	-	-	-
5億円〃 500	52	115	130	292	120	-	-	-	-
10億円〃 1 billion yen or less	5	24	34	59	23	-	-	-	-
20億円〃 2	1	9	3	13	5	-	-	-	-
50億円〃 5	1	-	-	1	1	-	-	-	-
100億円〃 10	-	-	-	-	-	-	-	-	-
100億円超 Over 10 billion yen	-	-	-	-	-	-	-	-	-
計 Total	56,779	106,395	209,473	356,594	141,700	200,148	54,040	44,831	15,691
(所得者別) By income earners									
事業所得者 Operating income earners	15,133	13,507	40,074	65,115	27,573	12,862	3,473	12,830	4,491
不動産所得者 Real estate income earners	13,216	46,272	64,474	118,594	45,829	128,770	34,768	8,114	2,840
給与所得者 Employment income earners	19,652	22,976	60,371	98,688	40,230	30,457	8,223	20,622	7,218
雑所得者 Miscellaneous income earners	4,284	13,214	29,169	45,285	16,374	19,010	5,133	2,405	842
他の区分に 該当しない 所得者 Income earners not otherwise classified	4,494	10,426	15,385	28,912	11,695	9,049	2,443	860	301

(注) 「実人」は実人員を示す。

Note: "Actual" means actual number of taxpayers.

配偶者控除 Deduction for spouse				配偶者特別控除 Special deduction for spouse		区 分 Type	
一般配偶者数 Number of ordinary spouses	老人配偶者数 Number of aged spouses	人 員 Number of taxpayers	金 額 Amount of deduction	人 員 Number of taxpayers	金 額 Amount of deduction		
人 Person	人 Person	人 Person	百万円 Million yen	人 Person	百万円 Million yen	(合計所得階級別)	By total income range
-	-	-	-	-	-	70万円以下	0.7 million yen or less
1,550	116	1,666	645	710	137	100万円 "	1
38,057	30,437	68,494	29,071	14,933	4,505	150万円 "	1.5
88,376	83,956	172,332	73,882	30,271	9,607	200万円 "	2
109,940	81,135	191,075	80,722	34,460	10,999	250万円 "	2.5
106,356	62,918	169,274	70,616	32,211	10,323	300万円 "	3
167,937	78,118	246,055	101,313	49,891	16,009	400万円 "	4
114,785	42,367	157,152	63,954	33,840	10,830	500万円 "	5
78,761	23,088	101,849	41,011	23,012	7,388	600万円 "	6
62,064	14,608	76,672	30,596	16,622	5,336	700万円 "	7
47,035	9,832	56,867	22,593	11,901	3,854	800万円 "	8
64,117	11,870	75,987	23,934	14,968	3,928	1,000万円 "	10
-	-	-	-	-	-	1,200万円 "	12
-	-	-	-	-	-	1,500万円 "	15
-	-	-	-	-	-	2,000万円 "	20
-	-	-	-	-	-	3,000万円 "	30
-	-	-	-	-	-	5,000万円 "	50
-	-	-	-	-	-	1億円 "	100
-	-	-	-	-	-	2億円 "	200
-	-	-	-	-	-	5億円 "	500
-	-	-	-	-	-	10億円 "	1 billion yen or less
-	-	-	-	-	-	20億円 "	2
-	-	-	-	-	-	50億円 "	5
-	-	-	-	-	-	100億円 "	10
-	-	-	-	-	-	100億円超	Over 10 billion yen
878,978	438,445	1,317,423	538,337	262,819	82,915	計	Total
						(所得者別)	By income earners
196,327	40,567	236,894	93,534	58,654	18,265	事業所得者	Operating income earners
80,423	109,606	190,029	82,070	32,671	10,468	不動産所得者	Real estate income earners
431,908	101,579	533,487	209,096	116,996	36,495	給与所得者	Employment income earners
153,524	168,946	322,470	139,292	49,352	16,083	雑所得者	Miscellaneous income earners
16,796	17,747	34,543	14,344	5,146	1,605	他の区分に 該当しな い者	Income earners not otherwise classified

(3) 所得控除表 (その3)

Table for income deductions (Part 3)

区 分 Type	扶 養 控 除 Deduction for dependent					
	一般の控除対象 扶養親族数 Number of ordinary dependents qualified for deduction	特定扶養親族数 Number of specified dependents	同居老親等親族数 Number of aged family members including parents living together	同居老親等以外の 老人扶養親族数 Number of aged taxpayers other than aged parents, etc. living together	人 員 Number of taxpayers	金 額 Amount of deduction
(合計所得階級別) By total income range	人 Person	人 Person	人 Person	人 Person	実人 Actual	百万円 Million yen
70万円以下 0.7 million yen or less	-	-	-	-	-	-
100万円〃 1	310	-	-	4	314	120
150万円〃 1.5	6,462	832	1,319	1,085	9,570	4,266
200万円〃 2	18,295	3,180	4,909	3,791	28,901	13,622
250万円〃 2.5	32,074	8,347	8,600	6,683	50,504	25,643
300万円〃 3	38,021	13,075	9,878	7,582	58,798	32,054
400万円〃 4	73,881	32,453	17,161	13,792	111,245	65,094
500万円〃 5	60,081	31,177	12,491	10,649	88,429	54,829
600万円〃 6	49,346	28,025	8,819	8,583	71,649	45,642
700万円〃 7	40,324	24,583	6,299	6,950	58,137	37,800
800万円〃 8	31,500	20,480	4,516	5,152	45,384	29,965
1,000万円〃 10	42,586	28,312	5,549	7,586	61,196	40,879
1,200万円〃 12	27,196	17,919	3,241	4,745	38,995	25,781
1,500万円〃 15	28,201	18,324	3,136	4,807	39,590	26,387
2,000万円〃 20	34,363	21,443	2,633	5,757	45,613	30,858
3,000万円〃 30	33,108	20,514	2,540	5,516	43,194	29,626
5,000万円〃 50	19,579	11,880	1,707	3,066	25,199	17,386
1億円〃 100	9,582	5,885	1,004	1,549	12,488	8,675
2億円〃 200	2,703	1,707	329	492	3,617	2,530
5億円〃 500	913	537	121	187	1,212	845
10億円〃 1 billion yen or less	216	136	40	44	279	212
20億円〃 2	90	52	13	25	127	87
50億円〃 5	28	11	5	8	41	24
100億円〃 10	7	4	1	1	9	6
100億円超 Over 10 billion yen	4	2	-	2	6	4
計 Total	548,870	288,878	94,311	98,056	794,497	492,331
(所得者別) By income earners						
事業所得者 Operating income earners	158,739	86,802	51,485	29,500	248,932	159,027
不動産所得者 Real estate income earners	73,135	18,856	15,694	12,244	98,753	54,650
給与所得者 Employment income earners	268,916	170,250	21,656	46,964	382,365	244,549
雑所得者 Miscellaneous income earners	25,510	4,033	2,591	5,317	33,834	16,290
他の区分に 該当しない 所得者 Income earners not otherwise classified	22,570	8,937	2,885	4,031	30,613	17,815

(注) 「実人」は、実人員を示す。

Note: "Actual" means actual number of taxpayers.

基礎控除 Basic deduction						所得控除合計 Total of deduction from income		所得金額調整控除(参考) Ref. Deduction of amount of income adjustment		区 分 Type	
控除額48万円		控除額32万円		控除額16万円		人 員 Number of taxpayers	金 額 Amount of deduction	人 員 Number of taxpayers	金 額 Amount of deduction		
人 員 Number of taxpayers	金 額 Amount of deduction	人 員 Number of taxpayers	金 額 Amount of deduction	人 員 Number of taxpayers	金 額 Amount of deduction					人 員 Number of taxpayers	金 額 Amount of deduction
人 Person	百万円 Million yen	人 Person	百万円 Million yen	人 Person	百万円 Million yen	実人 Actual	百万円 Million yen	人 Person	百万円 Million yen	(合計所得階級別) By total income class	
104,962	50,382	-	-	-	-	104,962	63,948	2,614	252	70万円以下	0.7 million yen or less
239,971	115,186	-	-	-	-	239,971	155,960	16,038	1,527	100万円 "	1
605,167	290,480	-	-	-	-	605,167	506,098	75,965	7,354	150万円 "	1.5
737,196	353,854	-	-	-	-	737,196	749,147	155,901	15,335	200万円 "	2
689,607	331,011	-	-	-	-	689,607	795,720	177,786	17,577	250万円 "	2.5
579,633	278,224	-	-	-	-	579,633	737,443	152,594	15,104	300万円 "	3
872,201	418,656	-	-	-	-	872,201	1,228,185	200,515	19,816	400万円 "	4
582,128	279,421	-	-	-	-	582,128	917,468	96,997	9,542	500万円 "	5
398,190	191,131	-	-	-	-	398,190	685,647	40,075	3,903	600万円 "	6
293,845	141,046	-	-	-	-	293,845	549,414	32,494	2,465	700万円 "	7
216,374	103,860	-	-	-	-	216,374	428,894	45,184	3,772	800万円 "	8
290,498	139,439	-	-	-	-	290,498	599,027	72,056	8,786	1,000万円 "	10
186,074	89,316	-	-	-	-	186,074	387,400	52,875	6,963	1,200万円 "	12
187,772	90,131	-	-	-	-	187,772	412,795	60,063	8,104	1,500万円 "	15
195,641	93,908	-	-	-	-	195,641	470,698	70,003	9,670	2,000万円 "	20
89,069	42,753	8,906	2,850	8,652	1,384	171,989	414,200	59,144	8,046	3,000万円 "	30
-	-	-	-	-	-	101,354	232,208	31,547	4,180	5,000万円 "	50
-	-	-	-	-	-	52,432	131,645	15,209	1,968	1億円 "	100
-	-	-	-	-	-	16,411	46,659	3,218	396	2億円 "	200
-	-	-	-	-	-	6,035	23,434	1,147	141	5億円 "	500
-	-	-	-	-	-	1,318	7,459	364	46	10億円 "	1 billion yen or less
-	-	-	-	-	-	519	5,958	121	16	20億円 "	2
-	-	-	-	-	-	239	7,681	23	3	50億円 "	5
-	-	-	-	-	-	51	7,973	7	1	100億円 "	10
-	-	-	-	-	-	25	15,595	1	0	100億円超	Over 10 billion yen
6,268,328	3,008,798	8,906	2,850	8,652	1,384	6,529,632	9,580,655	1,361,941	144,966	計	Total
										(所得者別)	By income earners
1,604,971	770,387	1,013	324	1,030	165	1,639,293	2,292,429	10,496	999	事業所得者	Operating income earners
1,037,450	497,976	881	282	784	125	1,056,704	1,522,891	97,171	8,979	不動産所得者	Real estate income earners
2,551,727	1,224,830	5,374	1,720	5,215	834	2,678,523	4,394,778	861,066	95,967	給与所得者	Employment income earners
804,462	386,141	95	30	85	14	808,039	935,176	358,240	35,437	雑所得者	Miscellaneous income earners
269,718	129,465	1,543	494	1,538	246	347,073	435,380	34,968	3,584	他の区分に 該当しない 所得者	Income earners not otherwise classified

(4) 税額控除表
Table for tax credits

区 分 Type	配 当 控 除 Tax credit for dividend		住 宅 借 入 金 等 特 別 控 除 Special credit for housing loan		そ の 他 Others		控 除 合 計 Total of credits	
	人 員 Number of taxpayers	金 額 Amount of credit	人 員 Number of taxpayers	金 額 Amount of credit	人 員 Number of taxpayers	金 額 Amount of credit	人 員 Number of taxpayers	金 額 Amount of credit
(合計所得階級別) By total income range	人 Person	百万円 Million yen	人 Person	百万円 Million yen	人 Person	百万円 Million yen	実人 Actual	百万円 Million yen
70万円以下 0.7 million yen or less	717	8	825	9	997	11	2,386	26
100万円〃 1	954	5	752	8	2,326	8	3,978	21
150万円〃 1.5	3,993	23	1,673	34	8,228	45	13,688	101
200万円〃 2	7,034	47	2,343	74	13,037	95	21,980	216
250万円〃 2.5	8,946	75	3,025	125	14,620	155	25,942	355
300万円〃 3	9,521	84	4,108	219	14,060	154	26,891	457
400万円〃 4	20,003	228	13,852	1,102	26,331	352	58,014	1,682
500万円〃 5	20,117	325	23,438	2,914	23,112	405	63,552	3,644
600万円〃 6	17,404	382	30,847	5,302	19,845	469	64,143	6,153
700万円〃 7	15,629	453	30,038	6,091	17,246	489	58,597	7,032
800万円〃 8	12,750	463	23,749	5,182	14,902	514	47,280	6,160
1,000万円〃 10	18,551	872	32,898	7,594	23,533	973	68,236	9,439
1,200万円〃 12	11,812	730	21,914	5,327	17,790	909	46,451	6,966
1,500万円〃 15	12,388	838	23,949	6,190	21,070	1,302	51,597	8,330
2,000万円〃 20	14,945	1,411	27,201	7,470	26,138	1,977	60,363	10,857
3,000万円〃 30	17,026	2,910	19,647	5,635	17,172	2,646	47,858	11,191
5,000万円〃 50	14,571	4,251	-	-	11,959	3,550	24,666	7,800
1億円〃 100	9,124	5,159	-	-	7,605	4,825	15,464	9,983
2億円〃 200	3,291	4,029	-	-	2,797	3,947	5,509	7,975
5億円〃 500	1,482	4,116	-	-	1,080	6,498	2,315	10,614
10億円〃 1 billion yen or less	390	3,066	-	-	255	1,898	560	4,965
20億円〃 2	172	2,322	-	-	126	3,830	254	6,152
50億円〃 5	81	2,182	-	-	72	2,541	123	4,723
100億円〃 10	19	426	-	-	16	140	27	566
100億円超 Over 10 billion yen	13	2,189	-	-	7	43	16	2,232
計 Total	220,933	36,592	260,259	53,275	284,324	37,774	709,890	127,640
(所得者別) By income earners								
事業所得者 Operating income earners	22,935	325	69,263	12,503	63,984	14,819	143,551	27,646
不動産所得者 Real estate income earners	48,838	1,458	16,708	3,198	50,022	1,349	108,438	6,005
給与所得者 Employment income earners	102,982	10,028	161,721	35,399	117,079	10,015	353,826	55,441
雑所得者 Miscellaneous income earners	19,707	520	4,879	553	32,905	1,167	54,592	2,240
他の区分に 該当しない 所得者 Income earners not otherwise classified	26,471	24,261	7,688	1,622	20,334	10,425	49,483	36,309

(注) 1 税額控除表の内訳は、主なものを掲げた。

2 「実人」は実人員を示す。

Note: 1 Major items are listed in "Table for tax credit".

2 "Actual" means actual number of taxpayers.

(5) 源泉徴収税額表

Table for amount of withholding income tax

区 分 Type	合 計 Total		給与所得に対する税額 Tax on employment income		給与所得以外の所得に対する税額 Tax on income other than employment income		うち公的年金等 に対する税額 Tax on public pension, etc.		
	人 員 Number of taxpayers	金 額 Amount of tax	人 員 Number of taxpayers	金 額 Amount of tax	人 員 Number of taxpayers	金 額 Amount of tax	人 員 Number of taxpayers	金 額 Amount of tax	
(合計所得階級別)	By total income range	実人 Actual	百万円 Million yen	実人 Actual	百万円 Million yen	人 Person	百万円 Million yen	人 Person	百万円 Million yen
70万円以下	0.7 million yen or less	14,268	155	11,273	75	3,997	80	1,366	28
100万円 "	1	48,395	387	35,623	270	13,838	116	8,599	55
150万円 "	1.5	223,056	3,090	157,507	2,199	76,646	890	60,586	696
200万円 "	2	372,691	8,255	259,207	5,809	150,847	2,446	126,776	2,032
250万円 "	2.5	396,575	12,523	297,344	9,054	171,396	3,470	144,431	2,841
300万円 "	3	350,460	14,869	276,414	10,980	156,308	3,889	130,147	3,140
400万円 "	4	559,421	35,771	456,390	27,833	235,732	7,938	183,920	5,949
500万円 "	5	389,605	39,060	316,178	31,585	148,920	7,475	100,522	4,792
600万円 "	6	275,390	40,722	221,286	33,663	97,901	7,058	52,244	3,535
700万円 "	7	213,967	46,042	173,386	39,284	74,151	6,758	32,838	2,461
800万円 "	8	162,846	48,038	132,179	41,819	57,394	6,219	22,843	1,608
1,000万円 "	10	227,517	98,659	184,618	87,068	81,658	11,591	28,951	1,934
1,200万円 "	12	153,362	104,407	127,035	92,859	56,958	11,548	17,664	1,144
1,500万円 "	15	159,533	168,046	133,338	148,567	63,897	19,478	17,563	1,107
2,000万円 "	20	172,116	309,253	146,525	273,715	74,198	35,538	16,036	1,059
3,000万円 "	30	153,648	494,209	130,977	433,081	71,912	61,129	14,296	941
5,000万円 "	50	89,685	499,566	73,676	420,976	48,681	78,590	9,479	559
1億円 "	100	45,302	458,437	35,510	373,080	27,440	85,357	5,296	323
2億円 "	200	13,957	249,675	10,679	196,147	8,671	53,528	1,602	92
5億円 "	500	5,270	168,103	4,005	121,621	3,333	46,482	622	39
10億円 "	1 billion yen or less	1,212	65,524	990	42,696	745	22,828	115	5
20億円 "	2	487	41,235	411	26,429	302	14,806	38	2
50億円 "	5	240	32,567	216	20,401	153	12,166	12	1
100億円 "	10	51	3,972	47	2,311	36	1,661	2	0
100億円超	Over 10 billion yen	24	11,502	23	2,294	13	9,208	1	0
計	Total	4,029,078	2,954,066	3,184,837	2,443,815	1,625,127	510,252	975,949	34,341
(所得者別)	By income earners								
事業所得者	Operating income earners	304,208	253,293	143,212	16,370	188,677	236,923	26,360	774
不動産所得者	Real estate income earners	442,733	46,610	193,803	28,945	257,933	17,666	160,586	4,901
給与所得者	Employment income earners	2,504,240	2,372,128	2,497,148	2,296,926	569,370	75,202	249,744	8,091
雑所得者	Miscellaneous income earners	595,310	37,816	251,126	9,744	513,890	28,071	485,759	18,452
他の区分に 該当しない 所得者	Income earners not otherwise classified	182,587	244,219	99,548	91,829	95,257	152,389	53,500	2,122

(注) 「実人」は実人員を示す。

Note: "Actual" means actual number of taxpayers.

(6) 専従者表
Table for family employee

区分 Type		青色申告者 Persons who filed blue returns						
		納税者数 Number of taxpayers	左のうち専従者がある者 Number of taxpayers who have family employees				専従者数 Number of family employees	専従者給与額 Amount of wages of family employees
			専従者1人の者 One family employee	専従者2人の者 Two family employees	専従者3人以上の者 Three or more family employees	計 Total		
(合計所得階級別)	By total income range	人 Person	人 Person	人 Person	人 Person	人 Person	人 Person	百万円 Million yen
70万円以下	0.7 million yen or less	29,823	2,548	274	91	2,913	3,376	5,524
100万円 "	1	72,734	7,539	468	82	8,089	8,743	9,345
150万円 "	1.5	190,671	24,614	2,217	385	27,216	30,282	35,833
200万円 "	2	231,401	31,615	3,433	733	35,781	40,791	53,486
250万円 "	2.5	231,489	33,411	4,030	1,004	38,445	44,612	63,812
300万円 "	3	212,906	31,952	4,154	1,149	37,255	43,874	66,865
400万円 "	4	354,514	54,570	7,620	2,527	64,717	77,738	128,165
500万円 "	5	270,468	42,384	6,379	2,379	51,142	62,607	113,273
600万円 "	6	201,891	32,250	4,908	2,124	39,282	48,712	95,170
700万円 "	7	152,109	24,531	3,799	1,754	30,084	37,653	78,228
800万円 "	8	114,889	18,397	2,799	1,460	22,656	28,607	64,029
1,000万円 "	10	154,130	24,723	3,734	2,116	30,573	38,921	95,090
1,200万円 "	12	95,255	15,499	2,177	1,336	19,012	24,099	63,943
1,500万円 "	15	90,957	15,136	1,864	1,175	18,175	22,613	67,419
2,000万円 "	20	88,603	15,428	1,636	938	18,002	21,715	75,952
3,000万円 "	30	79,467	14,936	1,257	617	16,810	19,420	85,130
5,000万円 "	50	54,250	10,621	790	342	11,753	13,310	73,041
1億円 "	100	30,210	5,831	403	143	6,377	7,098	46,307
2億円 "	200	9,659	1,592	95	17	1,704	1,834	13,106
5億円 "	500	3,474	365	17	7	389	420	2,769
10億円 "	1 billion yen or less	675	40	3	1	44	49	222
20億円 "	2	274	13	-	-	13	13	99
50億円 "	5	109	5	-	-	5	5	45
100億円 "	10	22	-	-	-	-	-	-
100億円超	Over 10 billion yen	9	-	-	-	-	-	-
計	Total	2,669,989	408,000	52,057	20,380	480,437	576,492	1,236,852
(所得者別)	By income earners							
事業所得者	Operating income earners	1,069,357	297,796	45,863	18,965	362,624	449,402	1,035,738
不動産所得者	Real estate income earners	751,337	72,004	4,040	953	76,997	83,101	140,680
給与所得者	Employment income earners	602,788	16,709	881	160	17,750	18,993	23,683
雑所得者	Miscellaneous income earners	150,646	12,102	439	76	12,617	13,226	14,731
他の区分に該当しない所得者	Income earners not otherwise classified	95,861	9,389	834	226	10,449	11,770	22,019

区分 Type		青色申告者以外の者 Others						
		納税者数 Number of taxpayers	左のうち専従者がある者 Number of taxpayers who have family employees				専従者数 Number of family employees	専従者 控除額 Amount of wages of family employees
			専従者1人 の者 One family employee	専従者2人 の者 Two family employees	専従者3人 以上の者 Three or more family employees	計 Total		
人 Person	人 Person	人 Person	人 Person	人 Person	人 Person	人 Person	百万円 Million yen	
(合計所得階級別)	By total income range							
70万円以下	0.7 million yen or less	75,139	851	20	4	875	909	552
100万円 "	1	167,237	3,646	81	4	3,731	3,821	2,694
150万円 "	1.5	414,496	8,956	317	50	9,323	9,748	7,082
200万円 "	2	505,795	9,141	467	58	9,666	10,276	7,568
250万円 "	2.5	458,118	8,066	395	74	8,535	9,096	6,815
300万円 "	3	366,727	6,535	396	68	6,999	7,550	5,694
400万円 "	4	517,687	9,053	609	92	9,754	10,563	7,994
500万円 "	5	311,660	5,413	429	81	5,923	6,533	4,900
600万円 "	6	196,299	3,455	281	60	3,796	4,205	3,173
700万円 "	7	141,736	2,028	209	45	2,282	2,586	1,933
800万円 "	8	101,485	1,315	121	29	1,465	1,647	1,245
1,000万円 "	10	136,368	1,488	152	44	1,684	1,931	1,430
1,200万円 "	12	90,819	775	72	19	866	976	717
1,500万円 "	15	96,815	638	46	9	693	757	563
2,000万円 "	20	107,038	461	22	10	493	541	396
3,000万円 "	30	93,167	365	17	2	384	406	300
5,000万円 "	50	48,150	182	10	4	196	216	157
1億円 "	100	22,968	103	5	-	108	113	81
2億円 "	200	7,057	25	2	-	27	29	20
5億円 "	500	2,699	4	-	-	4	4	2
10億円 "	1 billion yen or less	668	1	-	-	1	1	1
20億円 "	2	259	-	-	-	-	-	-
50億円 "	5	135	-	-	-	-	-	-
100億円 "	10	29	-	-	-	-	-	-
100億円超	Over 10 billion yen	16	-	-	-	-	-	-
計	Total	3,862,567	62,501	3,651	653	66,805	71,908	53,317
(所得者別)	By income earners							
事業所得者	Operating income earners	570,044	49,504	3,097	599	53,200	57,620	44,172
不動産所得者	Real estate income earners	305,414	5,394	307	30	5,731	6,109	4,267
給与所得者	Employment income earners	2,076,320	2,778	120	9	2,907	3,050	1,799
雑所得者	Miscellaneous income earners	657,449	4,009	89	12	4,110	4,227	2,500
他の区分に 該当しない 所得者	Income earners not otherwise classified	253,340	816	38	3	857	902	579

3 源泉所得税

統計表を見る方のために

1 利用上の注意

この章は、令和4年分の源泉所得税課税状況から成っている。課税状況は全数調査により調査、集計したものである。
 なお、平成28年1月1日から、特定公社債等の利子等が、源泉分離課税の対象から除外され、申告分離課税の対象とされた。

2 源泉徴収税率（復興特別所得税を含む。）（令和4年分）

(1) 利子所得	イ 一般利子等（下記ロ、ハ以外）（源泉分離課税）	15.315%	
	ロ 特定公社債等の利子等（申告分離課税）	15.315%	
	ハ 特定公社債以外の公社債の利子で、その利子の支払法人の特定の同族株主等が支払を受けるもの（総合課税）	15.315%	
(2) 配当所得	イ 上場株式等の配当等（個人の大口株主を除く。）、特定株式投資信託の収益の分配、公募証券投資信託の収益の分配（特定株式投資信託及び公社債投資信託を除く。）及び特定投資法人の投資口の配当等（総合課税と申告分離課税の選択適用）	15.315%	
	ロ 公募投資信託の収益の分配（証券投資信託、特定株式投資信託及び公募公社債等運用投資信託を除く。）、公募特定受益証券発行信託の収益の分配及び特定目的信託の社債的受益権の剰余金の配当（公募のものに限る。）（申告分離課税）	15.315%	
	ハ 上記イ及びロ以外の配当等（未上場株式の配当等）（総合課税）	20.42%	
	ニ 私募公社債等運用投資信託の収益の分配及び特定目的信託の社債的受益権の剰余金の配当（私募のものに限る。）（源泉分離課税）	15.315%	
(3) 割引債の償還差益（源泉分離課税）		18.378%（又は16.336%）	
(4) 割引債の償還金に係る差益金額（申告分離課税）		15.315%	
(5) 源泉徴収選択口座内配当等		15.315%	
(6) 特定口座内保管上場株式等の譲渡所得等		15.315%	
(7) 給与所得	「給与所得の源泉徴収税額表」に定める額	（略）	
(8) 退職所得	イ 「退職所得の受給に関する申告書」を提出した場合	「退職所得の源泉徴収税額の速算表」（略）	
	ロ 「退職所得の受給に関する申告書」を提出しなかった場合	20.42%	
(9) 報酬・料金等	イ 居住者に対して支払われるもの		
	(イ) 原稿料等（所得税法第204条1項1号）	$\left. \begin{array}{l} 1 \text{ 回の支払金額 } 100 \text{ 万円までの部分} \cdots \cdots 10.21\% \\ \text{ " } \quad \quad \quad 100 \text{ 万円超の部分} \cdots \cdots 20.42\% \end{array} \right\}$	
	弁護士、税理士等（同条1項2号）		
	職業野球選手、騎手等（同条1項4号）		
	芸能等についての出演、演出等（同条1項5号） 契約金（同条1項7号）		
	(ロ) 司法書士、土地家屋調査士、海事代理士（同条1項2号）	$\left. \begin{array}{l} = 1 \text{ 回の支払金額 } 1 \text{ 万円超の部分} \\ \text{職業拳闘家（同条1項4号）} \quad \quad \quad = 1 \text{ 回の支払金額 } 5 \text{ 万円超の部分} \\ \text{外交員、集金人、電力量計の検針人（同条1項4号）} \quad \quad = \text{ 月中の支払金額 } 12 \text{ 万円超の部分} \\ \text{バー、キャバレーのホステス等（同条1項6号、措置法第41条の20）} \\ \quad \quad \quad = (5 \text{ 千円} \times \text{計算期間の日数}) \text{ を超える部分} \\ \text{広告宣伝の賞金（所得税法第204条1項8号）} \quad \quad \quad = 1 \text{ 回の支払金額 } 50 \text{ 万円超の部分} \end{array} \right\} 10.21\%$	
	職業拳闘家（同条1項4号）		
	外交員、集金人、電力量計の検針人（同条1項4号）		
	バー、キャバレーのホステス等（同条1項6号、措置法第41条の20）		
	(ハ) 診療報酬（同条1項3号）	= 月分の支払金額20万円超の部分	10.21%
	(ニ) 公的年金等（所得税法第203条の2）	= ((公的年金等の支給額) - (控除額))	
	A 「扶養親族等申告書」を提出することができるもの		5.105%（又は10.21%）
	B 「扶養親族等申告書」を提出することができないもの		10.21%
	(ホ) 生命保険契約等に基づく年金（所得税法第207条）	= (支払う年金の額 - その年金額に対応する保険料又は掛金の額) で25万円以上のもの	10.21%
	ロ 内国法人に対して支払われるもの		
	・馬主に支払われる競馬の賞金（所得税法第174条第10号、所得税法第212条第3項）	= (賞金の額の20% + 60万円) を超える部分	10.21%

3 Withholding Income Tax

For the people who use the statistical tables

1 Notes on use

This section comprises statistics of taxation for withholding income tax for 2022. The statistics of taxation which was surveyed and computed based on the method of complete enumeration shows the whole picture of taxation for withholding income tax.

Following the revisions made effective on January 1, 2016, interest, etc. from public and corporate bonds have become excluded from the subject of separate taxation at source and subject to separate self-assessment taxation.

2 Withholding income tax rate (special income tax for reconstruction is included) (for 2022)

- (1) Interest income
 - (a) Interest, etc. (other than (b) and (c) below) (separate taxation at source) : 15.315%
 - (b) Interest, etc. from public and corporate bonds (separate self-assessment taxation) : 15.315%
 - (c) Interest other than (b) paid to a specific family shareholder, etc. of the corporation which pays the interest (taxation on aggregate income) : 15.315%
- (2) Dividend income
 - (a) Dividend, etc. from listed share, etc. (excluding an individual major shareholder), Distribution from profit on certain share investment trusts, Distribution from profit on public debt securities investment trusts (excluding certain share investment trusts, and bond investment trusts), Dividend, etc. of profit from investments of certain share investment corporations (taxation on aggregate income or separate self-assessment taxation) : 15.315%
 - (b) Distribution of profit on publicly-offered investment trusts (excluding securities investment trusts, certain share investment trusts, publicly-offered bond investment trusts, etc.), Distribution of profit on publicly offered specified unit shares issued trusts, and Dividends of surplus of corporate beneficiary rights of specific purpose trusts (only those of public offering) (separate self-assessment taxation) : 15.315%
 - (c) Dividends other than the above (a) and (b) (dividends, etc. from unlisted share, etc.) (taxation on aggregate income) : 20.42%
 - (d) Distribution of profit on private placement bonds, etc. investment trust and Dividend from surplus of corporate bond beneficial interests of special purpose trusts (private placement only) (separate taxation at source) : 15.315%
- (3) Profit from redemption of discount bond (separate taxation at source) : 18.378 % (or 16.336%)
- (4) Profit on redemption amount of discount bonds (separate self-assessment taxation) : 15.315%
- (5) Dividends, etc. in withholding selection account : 15.315%
- (6) Capital gains of listed stocks held in a special account, etc. : 15.315%
- (7) Employment income : Amount provided in "Tax withholding table for employment income": (omitted)
- (8) Retirement income
 - (a) In the case of "return form for retirement income" being filed ... "Tax withholding table for retirement income": (omitted)
 - (b) In the case of "return form for retirement income" not being filed : 20.42 %
- (9) Remuneration, fee, etc.
 - (a) Paid to residents
 - ① Compensation for manuscripts, etc. (Income Tax Law Sec.204.1.1)
Lawyer, Certified Public Tax Accountant, etc. (Sec.204.1.2)
Professional baseball player, Jockey, etc. (Sec.204.1.4)
Performance, Direction and other activities in entertainment, etc. (Sec.204.1.5)
Contract money (Sec.204.1.7)

}	With respect to the amount of pay for one time, Part of the amount which does not exceed 1 million yen : 10.21 % Part of the amount which exceeds 1 million yen : 20.42 %
---	---
 - ② Judicial scrivener, Land and house investigator, Marine procedure commission agent (Sec. 204. 1. 2)

}	10.21%
---	--------

 - = With respect to the amount of pay for one time, part of the amount which exceeds 10,000 yen
Professional boxer (Sec. 204.1.4)
 - = With respect to the amount of pay for one time, part of the amount which exceeds 50,000 yen
Sales agent, Money collector, Watt-hour meter reader (Sec. 204. 1. 4)
 - = With respect to the amount of pay for the month, part of the amount which exceeds 120,000 yen
Hostess of saloon, cabaret, etc. (Sec. 204. 1. 6, Special Taxation Measure Law Sec.41.20)
 - = Part of the amount which exceeds (5000 yen × days)
 - Prize money of advertisement (Sec.204 .1.8)
 - = With respect to the amount of pay for one time, part of the amount which exceeds 500,000 yen
 - ③ Remuneration for medical treatment (Sec.204 .1. 3)
 - = Part of the amount of pay for the month which exceeds 200,000 yen : 10.21 %
 - ④ Public pension, etc. (Sec.203. 2)
 - = (Amount of public pension, etc. – Amount of deduction)
 - (a) Those who can submit "return form for dependents" : 5.105%(or 10.21%)
 - (b) Those who can not submit "return form for dependents" : 10.21 %
 - ⑤ Pension by life insurance contract, etc. (Sec.207)
 - = Part of the amount (Annuity paid minus corresponding premium or installment) which exceeds 250,000 yen : 10.21 %
 - (b) Paid to Domestic corporation
 - Prize money owner of a race horse received (Income Tax Law Sec.174 .10, Income Tax Law Sec.212 .3)
 - = Part of the amount which exceeds (Amount of prize money × 20 % + 600,000 yen) : 10.21 %

3-1 課税状況

Statistics of Taxation

(1) 課税状況

(単位：百万円)

Statistics of taxation

(In millions of yen)

区分 Type	源泉徴収税額 Amount of withholding income tax							計 Total
	利子所得等 Interest income, etc.	配当所得 Dividend income	特定口座内保管 上場株式等の 譲渡所得等 Capital gains, etc., from listed shares, etc., kept in special accounts	給与所得 Employment income	退職所得 Retirement income	報酬・料金等 Remuneration, Fee, etc.	非居住者等 所得 Income of non residents, etc.	
平成29年分 2017	357,624	4,292,488	557,872	10,705,441	236,491	1,220,685	683,526	18,054,126
30 2018	367,314	4,568,613	373,698	11,179,999	230,207	1,211,502	693,646	18,624,979
令和元年分 2019	306,535	5,246,734	300,870	11,376,389	249,117	1,210,615	724,921	19,415,179
2 2020	297,348	4,800,715	511,351	11,211,694	259,038	1,121,308	664,031	18,865,485
3 2021	273,656	5,393,381	845,002	11,721,650	274,146	1,162,223	759,688	20,429,744
4 2022	299,358	5,943,998	484,088	12,356,336	272,547	1,203,168	856,674	21,416,169

調査対象等：各年分の源泉所得税(復興特別所得税を含む。)について、その年の2月から翌年1月までに提出のあった徴収高計算書の税額及び税務署長が行った納税告知に係る税額を示したものである。

Subject of survey, etc.: With respect to withholding income tax (special income tax for reconstruction is included) for each year, amount of tax based on accounting statements of amount collected filed between February of the year and January of the following year, and amount of tax based on the notification of tax payment which the District Director of the Tax Office made is shown.

(2) 加算税の状況

(単位：百万円)

Statistics of additional tax

(In millions of yen)

区分 Type	加算税額 Amount of additional tax						計 Total
	利子所得等 Interest income, etc.	配当所得 Dividend income	給与所得 Employment income	退職所得 Retirement income	報酬・料金等 Remuneration, Fee, etc.	非居住者等所得 Income of non residents, etc.	
不納付加算税 Additional tax on non- payment	63	709	7,613	150	629	136	9,300
重加算税 Additional tax for fraud case	-	-	1,377	-	5	4	1,386
合計 Total	63	709	8,990	150	634	140	10,686

調査対象等：令和4年分の加算税の徴収決定済額を示したものである。

Subject of survey, etc.: This table shows determined amount to be collected of additional tax 2022.

(3) 源泉徴収義務者数

(単位：件)

Number of withholding agents

(In numbers of cases)

区分 Type	源泉徴収義務者数 Number of withholding agents						
	利子所得等 Interest income, etc.	配当所得 Dividend income	特定口座内保管 上場株式等の 譲渡所得等 Capital gains, etc., from listed shares, etc., kept in special accounts	給与所得 Employment income	報酬・料金等 Remuneration, Fee, etc.	非居住者等 所得 Income of non residents, etc.	
平成29年分 2017	35,595	144,898	12,039	3,536,049	2,848,950	35,125	
30 2018	35,152	147,036	11,671	3,531,813	2,846,904	35,778	
令和元年分 2019	34,415	148,034	11,508	3,542,897	2,841,746	35,269	
2 2020	33,792	147,745	11,404	3,544,263	2,837,511	33,231	
3 2021	33,122	147,779	11,198	3,559,981	2,860,605	32,700	
4 2022	32,570	149,473	10,775	3,569,139	2,874,500	35,261	
国税局別内訳 By Regional Taxation Bureau	札幌 Sapporo	1,392	6,672	302	149,872	96,617	638
	仙台 Sendai	2,182	10,015	962	217,881	158,508	526
	関東信越 Kanto Shinetsu	4,052	16,186	1,459	463,954	345,520	2,125
	東京 Tokyo	7,027	44,098	2,542	981,680	882,628	22,181
	金沢 Kanazawa	1,220	4,695	491	83,538	64,380	378
	名古屋 Nagoya	4,615	18,795	1,363	460,552	344,637	2,344
	大阪 Osaka	5,113	23,456	2,315	539,250	466,498	4,686
	広島 Hiroshima	2,147	8,288	566	185,910	149,675	754
	高松 Takamatsu	1,404	3,896	378	110,194	81,220	332
	福岡 Fukuoka	1,511	7,475	261	192,756	141,330	741
熊本 Kumamoto	1,559	4,785	113	151,569	116,906	269	
沖縄 Okinawa	348	1,112	23	31,983	26,581	287	
合計 Total	32,570	149,473	10,775	3,569,139	2,874,500	35,261	

資料：法人課税課調

調査時点：翌年6月30日現在

用語の説明：源泉徴収義務者とは、所得税を源泉徴収して国に納付する義務のある者をいう。

Source: Corporation Taxation Division

Time of survey: As of June 30 of the following year

Terminology: "Withholding agent" means a person and a corporation who has obligation to withhold and submit income tax to the government.

(4) 利子所得等の課税状況
Statistics of taxation on interest income, etc.

区 分 Type	課 税 分 Taxables		非 課 税 分 等 Non-taxables, etc.	
	支 払 金 額 Amount of payment	源 泉 徴 収 税 額 Amount of withholding income tax and special income tax for reconstruction	障 害 者 等 非 課 税、財 形 貯 蓄 非 課 税 分 支 払 金 額 Amount of payment of non- taxable interest for aged taxpayers, etc., and non-taxable interest from savings for formation of employees' assets	そ の 他 非 課 税 分 等 支 払 金 額 Amount of payments of other non-taxables, etc
公 債 Public bond	50,439	6,885	14,009	8,653,126
社 債 Corporate bond	266,126	40,505	3,557	1,408,328
預 貯 金 銀行預金 Bank deposit	268,525	40,718	1,044	50,049
	銀行以外の金融機関の預貯金 Deposit interest in a financial institution other than bank	100,021	15,160	1,941
合同運用信託の収益の分配 Profit dividend of joint trust	8,273	1,254	1,988	3,832
公社債投資信託の収益の分配等 Profit dividend of bond investment trusts, etc.	61,193	8,465	37	4,098
特定公社債等の利子等 (源泉徴収義務特例分) Interest, etc. from public and corporate bonds (Special provision for liability of withholding income tax)	143,631	22,009	67,753	410,578
小 計 Subtotal	965,910	145,107	90,633	10,664,627
定期積金の給付補てん金等 Compensation money for benefits of periodical deposit, etc.	94,132	14,190	—	2,054
匿名組合契約等に基づく利益の分配、生命保険等の差益 Profit dividend accruing from anonymous association contract, Margin profit of life insurance, etc.	702,484	139,780	2,109	166,977
割引債の償還差益 Profit from redemption of discount bond	1,690	281	—	—
計 Total	1,764,216	299,358	92,741	10,833,658

調査対象等： この表は、令和4年2月から令和5年1月までに利子等の支払者から提出された「利子等の所得税徴収高計算書」等に基づいて作成した。

- (注) 1 「障害者等非課税・財形貯蓄非課税分」は、所得税法第10条（障害者等の少額預金の利子所得等の非課税）、租税特別措置法第4条（障害者等の少額公債の利子の非課税）、第4条の2（勤労者財産形成住宅貯蓄の利子所得等の非課税）及び第4条の3（勤労者財産形成年金貯蓄の利子所得等の非課税）に規定する非課税分である。
 2 「その他非課税分等」は、所得税法第11条（公共法人等及び公益信託等に係る非課税）、租税特別措置法第5条（納税準備預金の利子の非課税）及び第8条（金融機関等の受ける利子所得等に対する源泉徴収の不適用）等に規定する非課税分のほか、租税特別措置法第9条の3の2第1項に規定する支払の取扱者を通じて支払われたものも含まれている。
 3 「課税分」には、個人のほか、法人の受取分も含まれている。
 4 「特定公社債等の利子等（源泉徴収義務特例分）」は、租税特別措置法第9条の3の2の規定による、支払の取扱者が所得の支払者に代わって源泉徴収を行い、国に納付する特例分である。
 5 「割引債の償還差益」の「支払金額」及び「源泉徴収税額」は、租税特別措置法第41条の12（償還差益等に係る分離課税等）及び第41条の12の2（割引債の差益金額に係る源泉徴収等の特例）に規定する課税分であり、個人のほか、法人の受取分も含まれている。

(5) 配当所得の課税状況
Statistics of taxation on dividends

区 分 Type	課 税 分 Taxables		非 課 税 分 等 Non-taxables, etc.
	支 払 金 額 Amount of payments	源 泉 徴 収 税 額 Amount of withholding income tax and special income tax for reconstruction	支 払 金 額 Amount of payments
剰余金又は利益の配当、剰余金の分配、基金利息の分配、特定投資法人の投資の配当等 Dividend of profit or interest, dividend of profit, dividend of basic interest, dividend of profit from investments of special investment firms	28,646,866	5,301,990	14,706,796
投資信託(公社債投資信託及び公募公社債等運用投資信託を除く。)及び特定受益証券発行信託の収益の分配等 Profit dividend accruing from investment trust (excluding bond investment trusts, publicly-offered bond investment trusts, etc.) or special purpose trust	1,531,788	302,963	955,489
源泉徴収選択口座内配当等 Dividends, etc. in withholding selection account	2,236,652	339,045	—
計 Total	32,415,307	5,943,998	15,662,285

調査対象等： この表は、令和4年2月から令和5年1月までに配当等の支払者から提出された「配当等の所得税徴収高計算書」及び「上場株式等の源泉徴収選択口座内調整所得金額及び源泉徴収選択口座内配当等・未成年者口座等において契約不履行等事由が生じた場合の所得税徴収高計算書」等に基づいて作成した。

- (注) 1 「非課税分等」は、所得税法第11条（公共法人等及び公益信託等に係る非課税）に規定する非課税分のほか、租税特別措置法第9条の3の2第1項に規定する上場株式等の配当等で国内における支払の取扱者を通じて支払われたもの、租税特別措置法第9条の8（非課税口座内の少額上場株式等に係る配当所得の非課税）及び租税特別措置法第9条の9（未成年者口座内の少額上場株式等に係る配当所得の非課税）に規定する非課税分である。
 2 「課税分」には、個人のほか、法人の受取分も含まれている。

(単位：百万円)
(In millions of yen)

合 計 Total		区 分 Type	
支払金額 Amount of payments	源泉徴収税額 Amount of withholding income tax and special income tax for reconstruction		
8,717,573	6,885	公 債	Public bond
1,678,011	40,505	社 債	Corporate bond
319,617	40,718	銀 行 預 金	Bank deposit
236,351	15,160	銀行以外の金融機関の預貯金利子	Deposit interest in a financial institution other than bank
68,235	10,111	その他勤務先預金等の利子	Deposit interest in a work place
14,093	1,254	合同運用信託の収益の分配	Profit dividend of joint trust
65,328	8,465	公社債投資信託の収益の分配等	Profit dividend of bond investment trusts, etc.
621,962	22,009	特定公社債等の利子等 (源泉徴収義務特例分)	Interest, etc. from public and corporate bonds (Special provision for liability of withholding income tax)
11,721,170	145,107	小 計	Subtotal
96,186	14,190	定期積金の給付補てん金等	Compensation money for benefits of periodical deposit, etc.
871,570	139,780	匿名組合契約等に基づく利益の分配、生命保険等の差益	Profit dividend accruing from anonymous association contract, Margin profit of life insurance, etc.
1,690	281	割引債の償還差益	Profit from redemption of discount bond
12,690,616	299,358	計	Total

Subject of survey, etc.: This table was made on the basis of "Accounting statement of amount of tax collected for interest income, etc." filed by payers of interest, etc. between February of 2022 and January of 2023.

- Note: 1 "Non-taxable interest for disabled taxpayers, etc. and non-taxable interest from savings for formation of employees' assets" includes non-taxables provided for by Sec. 10 "Non-taxable interest from disabled persons' small sum deposit, etc." of the Income Tax Law, and Sec. 4 "Non-taxable interest from disabled persons' small sum public bonds, etc.", Sec. 4.2 "Tax exemption of interest income for employees' asset formation savings earmarked for house acquisition", and Sec. 4.3 "Tax exemption of interest income for employees' asset formation savings earmarked for pensions" of the Special Taxation Measures Law.
- 2 "Other non-taxables, etc." includes non-taxables provided by Sec. 11 "Tax exemption for non-taxable corporation and trust in public interest" in Income Tax Law and by Sec. 5 "Non-taxable interest from deposit for tax payment" and Sec. 8 "Non withholding on interest income received by financial institution" and payment through an account management institution prescribed by paragraph (1) of Sec. 9-3-2 in Special Taxation Measures Law .
- 3 "Taxables" includes interest income received by enterprises as well as individuals.
- 4 "Interest, etc. from public and corporate bonds (special provision for liability of withholding income tax)" means special provision which an account management institution withholds income tax and pays it to the government on behalf of payer of such income provided by Special Taxation Measures Law Sec.9-3-2.
- 5 "Amount of payment" and "Amount of withholding income tax" for "Profit from redemption of discount bond" are related to interest income received by enterprises and individuals, which is taxables provided by Sec. 41.12 "Separate taxation on profit from redemption" and Sec. 41.12.2 "Special provision for withholding, etc. in respect of profit from redemption of discount bond" in the Special Taxation Measures Law.

(単位：百万円)
(In millions of yen)

合 計 Total		区 分 Type	
支払金額 Amount of payments	源泉徴収税額 Amount of withholding income tax and special income tax for reconstruction		
43,353,662	5,301,990	剰余金又は利益の配当、剰余金の分配、基金利息の分配、特定投資法人の投資口の配当等	Dividend of profit or interest, dividend of profit, dividend of basic interest, dividend of profit from investments of special investment firms
2,487,278	302,963	投資信託(公社債投資信託及び公募公社債等運用投資信託を除く。)及び特定受益証券発行信託の収益の分配等	Profit dividend accruing from investment trust (excluding bond investment trusts, publicly-offered bond investment trusts, etc.) or special purpose trust
2,236,652	339,045	源泉徴収選択口座内配当等	Dividends, etc. in withholding selection account
48,077,592	5,943,998	計	Total

Subject of survey, etc.: This table is prepared based on "accounting sheets of collected amount of income tax on dividends, etc." and "accounting sheets of collected amount of income tax on adjusted income from listed stocks, etc. in withholding selection account and on dividends, etc. in withholding selection account and in case of a breach of contract, etc. in an account held by a minor, etc." submitted by payers of dividends, etc. during the period between February 2022 and January 2023.

- Note: 1 "Non-taxables, etc." means non-taxables provided by Sec. 11 "Tax exemption for non-taxable corporation and trust in public interest" in Income Tax Law and dividends from listed shares, etc. which are paid through an account management institution in Japan prescribed by paragraph (1) of Sec. 9-3-2 and non-taxables provided by Sec. 9-8 "Tax exemption for dividend income related to small shareholdings in listed companies in non-taxable accounts" and non-taxables provided by Sec. 9-9 "Tax exemption for small amount of dividend income from listed shares etc. in an account held by a minor" in Special Taxation Measures Law .
- 2 "Taxables" include income received by enterprises as well as by individuals.

(6) 特定口座内保管上場株式等の譲渡所得等の課税状況

(単位：百万円)

Statistics of taxation on capital gains, etc., from listed shares, etc., kept in special accounts

(In millions of yen)

区 分 Type	源泉徴収選択口座内調整所得金額等 Amount of adjustment income in withholding selection account, etc.	源泉徴収税額 Amount of withholding income tax and special income tax for reconstruction
源泉徴収選択口座内保管上場株式等の譲渡所得等 Capital gains, from transfer of listed stocks, etc. in withholding selection account	3,164,958	484,088

調査対象等： 令和4年2月から令和5年1月までに上場株式等の譲渡の対価の支払者から提出された「上場株式等の源泉徴収選択口座内調整所得金額及び源泉徴収選択口座内配当等・未成年者口座等において契約不履行等事由が生じた場合の所得税徴収高計算書」等に基づいて作成した。

Subject of survey, etc.: Prepared based on "accounting sheets of collected amount of income tax on adjusted income from listed stocks, etc. in withholding selection account and on dividends, etc. in withholding selection account and in case of a breach of contract, etc. in an account held by a minor, etc." submitted by payers of compensation for the transfer of listed stocks, etc. during the period between February 2022 and January 2023.

(7) 給与所得、退職所得の課税状況

(単位：百万円)

Statistics of taxation on employment income and retirement income, etc.

(In millions of yen)

区 分 Type	官 公 庁 Public offices		そ の 他 Others		合 計 Total		
	支 払 金 額 Amount of paid	源泉徴収税額 Amount of withholding income tax and special income tax for reconstruction	支 払 金 額 Amount of paid	源泉徴収税額 Amount of withholding income tax and special income tax for reconstruction	支 払 金 額 Amount of paid	源泉徴収税額 Amount of withholding income tax and special income tax for reconstruction	
Employment income 給与所得 給与所得 計 Total	俸給、給料、賞与 Salary, Wages, Bonus	27,081,597	1,023,117	283,792,951	11,308,283	310,874,548	12,331,400
	日雇労働者の賃金 Wages of day laborers	37,064	1,003	1,265,977	23,933	1,303,041	24,936
	計 Total	27,118,662	1,024,120	285,058,928	11,332,216	312,177,590	12,356,336
退職所得 Retirement income	1,496,258	13,710	8,088,124	258,837	9,584,382	272,547	
災害減免法により 徴収猶予したもの Deferment of collection deferred by Disaster Exemption Act		-		776		776	

調査対象等： 1 令和4年分の給与所得、退職所得の源泉所得税について、令和5年4月30日までに提出された「法定調書合計表（給与所得の源泉徴収票、退職所得の源泉徴収票）」及び令和4年2月から令和5年1月までに提出された「給与所得・退職所得等の所得税徴収高計算書」等に基づいて作成した。

2 この表中、官公庁には、政府機関、地方公共団体及びこれらの関係機関（所得税法別表第一に掲げる法人等のうち、公社、公団、公庫、事業団、日本政策金融公庫、国立大学法人等、国・地方公共団体が全額出資しているもの及び行政執行法人をいう。）が含まれている。

用語の説明： 1 法定調書とは、所得税法の規定により税務署長に対して、その提出を義務付けられている書類をいい、原則として翌年1月31日までに提出することになっている。法定調書の種類は多数にのぼっており、例えば、①利子等の支払調書、②配当、剰余金の分配及び基金利息の支払調書、③報酬・料金・契約金及び賞金の支払調書、④給与所得の源泉徴収票、⑤非居住者に支払われる給与、給付及び役務の報酬の支払調書である。

2 徴収猶予とは、通常の法定納期限に徴収しないで一定の期間徴収手続を猶予することをいう。したがって、一定の期間、納期限を延長する、いわゆる延納制度とは異なるものである。

Subject of survey, etc.: 1 This table with respect to withholding income tax on employment income and retirement income for 2022 was made on the basis of "Information returns for total table" (records of withholding for employment income, and records of withholding for retirement income) submitted by April 30, 2023, and "Accounting statement of collection of income tax on employment income and retirement income", etc. submitted between February 2022 and January 2023.

Subject of survey, etc.: 2 In this table, "Public Offices" includes government organizations, local authorities and relevant organizations (those organization stated in the following listed on the item 1: public corporations, public financial corporations, Japan Finance Corporation, national universities, specialized independent administrative institution, and other organizations which are capitalized by government or local authorities).

Terminology:1 "Information returns" means returns which are stipulated to be submitted to a District Director of Tax Office by the provisions of Income Tax Law. In principle, they must be submitted by January 31 of the following year. There are various information returns, including ① payment record for interest, etc., ② payment record for payment of dividend or surplus and basic interest, ③ payment record for remuneration, fee, contract money, prize money ④ record of withholding for employment income, ⑤ payment record for salary, benefits, remuneration for services paid to non-residents.

Terminology:2 "Deferment of collection" means to defer procedures of collection for a certain period without collecting tax within ordinary statutory due date. Therefore it differs from so called the system of postponement of tax payment which postpones the due date of tax payment for a certain period.

(8) 給与所得、退職所得の課税状況の累年比較

(単位：百万円)

Yearly comparison of statistics of taxation on employment income and retirement income, etc.

(In millions of yen)

区分 Type	給与所得 Employment income				退職所得 Retirement income	
	俸給・給料・賞与等 (官公庁) Salary, Wages, Bonus, etc. (public offices)		俸給・給料・賞与等 (その他) Salary, Wages, Bonus, etc. (others)		支払金額 Amount of paid	源泉徴収税額 Amount of withholding income tax and special income tax for reconstruction
	支払金額 Amount of paid	源泉徴収税額 Amount of withholding income tax and special income tax for reconstruction	支払金額 Amount of paid	源泉徴収税額 Amount of withholding income tax and special income tax for reconstruction		
平成29年分 2017	26,990,785	1,026,898	251,123,212	9,678,543	8,558,956	236,491
30 2018	27,175,710	1,033,477	261,769,402	10,146,522	8,455,457	230,207
令和元年分 2019	27,266,729	1,037,553	269,853,815	10,338,836	8,939,083	249,117
2 2020	27,104,020	1,020,504	264,824,669	10,191,190	9,170,173	259,038
3 2021	27,241,299	1,031,336	275,516,669	10,690,313	9,552,695	274,146
4 2022	27,118,662	1,024,120	285,058,928	11,332,216	9,584,382	272,547

(注) この表は、「(7) 給与所得、退職所得の課税状況」の累年比較を示したものである。

Note: This table shows yearly comparison of “(7) Statistics of taxation on employment income and retirement income, etc.”.

(9) 報酬・料金等の課税状況

(単位：百万円)

Statistics of taxation on remuneration/fee, etc.

(In millions of yen)

区分 Type		支払金額 Amount of paid	源泉徴収税額 Amount of withholding income tax and special income tax for reconstruction	
Subject to Income Tax Law Sec.204 該 当	法第204条	原稿料、作曲料、放送謝金、講演料等の報酬又は料金 Manuscript fee and remuneration or fee for music composition, broadcasting, speech, etc.	1,120,853	155,041
		弁護士、税理士等の報酬又は料金 Remuneration or fee of lawyer, Certified Public Tax Accountant, etc.	2,629,869	276,679
		診療報酬 Remuneration for medical treatment	1,945,798	165,517
		職業野球の選手、騎手、外交員等の報酬又は料金 Remuneration or fee of professional baseball player, Jockey, sales agent, etc.	2,138,703	141,536
		芸能等についての出演、演出等の報酬又は料金 Remuneration or fee for performance, direction in entertainment, etc.	323,705	42,397
		バー、キャバレーのホステス等の報酬又は料金 Remuneration or fee of hostess of bar or cabaret, etc.	435,840	27,422
		契約金・賞金 Contract money, and prize money	212,301	12,040
		小計 Subtotal	8,807,070	820,632
		法第203条の2該当分 (公的年金等) Subject to Income Tax Law Sec.203.2 (Public pension, etc)	30,217,824	281,934
		法第207条該当分 (生命保険契約等に基づく年金) Subject to Income Tax Law Sec.207 (Pension based on life insurance contract)	6,294,831	96,935
	法第174条該当分 (馬主が受ける競馬の賞金等) Subject to Income Tax Law Sec.174 (Prize of horse racing paid to horse owner, etc.)	64,773	3,667	
	計 Total	45,384,497	1,203,168	
	災害減税法により徴収猶予したもの Deferment of collection deferred by Disaster Exemption Act		150	

調査対象等： 令和4年分の報酬・料金等の源泉所得税について、令和5年4月30日までに報酬・料金等の支払者から提出された「法定調書の合計表（報酬・料金・契約金及び賞金の支払調書）」及び令和4年2月から令和5年1月までに提出された「報酬・料金等の所得税徴収高計算書」等に基づいて作成した。

Subject of survey, etc.: The income tax withheld at source of the reward and the charge, etc. in 2022 was made based on “Income tax collection high statements of the reward and the charge, etc.” etc. submitted between “Total table of a legal record (record of payment of the reward, the charge, contact money, and the prize)” having been offered by those who paid about the reward and the charge, etc. by April 30, 2023 and February, 2022 and January, 2023.

(10) 非居住者等所得の課税状況

(単位：百万円)

Statistics of taxation on non-residents, etc.

(In millions of yen)

区 分 Type	支 払 金 額 Amount of paid	源泉徴収税額 Amount of withholding income tax and special income tax for reconstruction
公 社 債 ・ 預 貯 金 の 利 子 等 Interest from bond and debenture or deposit, etc.	△ 1,329	△ 62
剰余金又は利益の配当、特定投資法人の投資口の配当等、投資信託(公社債投資信託及び公募公社債等運用投資信託を除く。)及び特定受益証券発行信託の収益の分配 Dividend of profit or interest, dividend of profit, dividend of basic interest, dividend of profit from investments of special securities investment firms, Profit dividend accruing from investment trust (excluding bond investment trusts, publicly-offered bond investment trusts, etc.) or special purpose trust	6,199,667	580,155
匿名組合契約に基づく利益の分配 Dividend of profit based on anonymous association contract	237,615	46,930
給 与 ・ 賞 与 等 Wages, bonus, etc.	226,888	29,577
退 職 所 得 Retirement income	77,928	15,213
役 務 の 報 酬 Remuneration for providing services	4,894	773
工業所有権その他の技術に関する権利等の使用料又はその譲渡による対価 Royalty or compensation for transfer of industrial rights or other rights for technology	357,351	36,575
著作権の使用料又はその譲渡による対価 Royalty or compensation for transfer of copyright	747,474	69,157
貸 付 金 の 利 子 Interest income from loan	164,645	19,078
不動産、採石権の貸付、租鉱権の設定又は航空機、船舶の貸付による所得 Income from rent of real estate or right of quarrying, mining lease, or lease of aircraft or ship	112,593	17,488
機 械 等 の 使 用 料 Real estate fee of machinery, etc.	-	-
土 地 等 の 譲 渡 に よ る 対 価 Compensation for transfer of land, etc.	129,783	13,761
人 的 役 務 提 供 事 業 の 対 価 Compensation for providing personal service	187,015	27,766
生 命 保 険 契 約 等 に 基 づ く 年 金 Pension based on life insurance contract	577	51
賞 金 Prize money	3,736	213
合 計 Total	8,448,836	856,674

調査対象等： 令和4年分の非居住者等の源泉所得税について、令和4年2月から令和5年1月までに非居住者等の給与等の支払者から提出された「非居住者・外国法人の所得についての所得税徴収高計算書」等に基づいて作成した。

Subject of survey, etc.: This table with respect to withholding income tax for non-residents for 2022 was made on the basis of "Accounting statement of collection of income tax on payment records of salary, etc. paid to non-residents" submitted between February 2022 and January 2023.

(11) 都道府県別の課税状況

(単位：百万円)
(In millions of yen)

Breakdown of statistics of taxation by prefectures

区分 Type			源泉徴収税額 Amount of withholding income tax and special income tax for reconstruction							合計
			利子所得等 Interest income, etc.	配当所得 Dividend income	特定口座内保管 上場株式等の 譲渡所得等 Capital gains, etc., from listed shares, etc., kept in special accounts	給与所得 Employment income	退職所得 Retirement income	報酬・料金等 Remuneration, Fee, etc.	非居住者等 所得 Income of non residents, etc.	
札幌 Sapporo	北海道 Hokkaido		2,373	40,694	4,982	310,853	6,939	9,425	1,502	376,768
仙台 Sendai	青森 Aomori		911	6,095	575	52,687	932	1,494	168	62,861
	岩手 Iwate		1,073	5,700	749	52,253	1,161	1,754	54	62,745
	宮城 Miyagi		1,335	38,983	2,337	133,959	2,870	6,521	499	186,505
	秋田 Akita		159	6,900	640	39,425	1,044	1,174	155	49,497
	山形 Yamagata		236	7,715	808	49,810	759	1,729	161	61,218
	福島 Fukushima		997	16,083	1,699	98,569	2,741	2,674	466	123,229
	計 Total		4,711	81,476	6,807	426,703	9,508	15,347	1,504	546,055
関東信越 Kanto Shinetsu	茨城 Ibaraki		870	22,094	3,687	157,172	2,835	4,389	705	191,753
	栃木 Tochigi		579	12,901	3,175	122,266	2,341	3,395	889	145,547
	群馬 Gunma		811	22,505	2,857	123,763	2,702	3,766	442	156,845
	埼玉 Saitama		3,525	60,301	11,885	378,740	7,827	14,785	2,765	479,829
	新潟 Niigata		918	20,172	2,962	115,111	2,546	4,088	391	146,187
	長野 Nagano		1,169	22,629	2,603	125,088	2,411	5,483	559	159,942
計 Total		7,872	160,602	27,169	1,022,139	20,663	35,907	5,752	1,280,103	
東京 Tokyo	千葉 Chiba		2,755	57,782	11,203	301,200	4,875	12,007	3,223	393,045
	東京 Tokyo		221,761	4,218,881	280,632	4,854,083	105,867	797,628	793,640	11,272,492
	神奈川 Kanagawa		7,349	177,749	18,387	666,487	15,521	30,119	14,458	930,070
	山梨 Yamanashi		361	7,234	1,212	54,474	497	1,967	174	65,918
計 Total		232,227	4,461,646	311,433	5,876,244	126,759	841,721	811,496	12,661,526	
金沢 Kanazawa	富山 Toyama		600	15,731	2,072	71,190	1,961	2,525	223	94,302
	石川 Ishikawa		1,070	14,542	2,518	70,026	2,209	2,573	105	93,042
	福井 Fukui		284	11,461	1,525	46,886	893	1,716	166	62,929
計 Total		1,953	41,734	6,115	188,101	5,062	6,814	494	250,273	
名古屋 Nagoya	岐阜 Gifu		1,006	21,260	4,007	123,075	2,831	6,684	237	159,100
	静岡 Shizuoka		3,749	52,892	7,269	247,661	4,493	9,871	1,980	327,916
	愛知 Aichi		8,406	261,888	22,242	773,305	15,802	27,738	6,666	1,116,046
	三重 Mie		766	15,262	3,442	103,229	2,423	3,622	305	129,049
計 Total		13,926	351,301	36,961	1,247,271	25,550	47,916	9,188	1,732,112	
大阪 Osaka	滋賀 Shiga		755	11,371	2,077	70,454	1,332	2,666	188	88,844
	京都 Kyoto		2,899	64,293	6,082	216,491	3,699	13,231	2,260	308,956
	大阪 Osaka		11,902	346,556	30,769	1,108,106	28,960	154,130	12,116	1,692,539
	兵庫 Hyogo		4,608	76,879	12,935	344,597	8,765	14,429	4,385	466,598
	奈良 Nara		618	6,788	3,080	56,793	1,265	2,173	157	70,873
	和歌山 Wakayama		324	4,152	1,667	45,205	1,700	1,954	66	55,069
	計 Total		21,106	510,039	56,610	1,841,648	45,720	188,583	19,173	2,682,879
広島 Hiroshima	鳥取 Tottori		194	4,383	536	24,766	508	819	30	31,236
	島根 Shimane		525	5,746	295	31,622	500	905	95	39,689
	岡山 Okayama		2,416	21,770	3,427	108,417	2,932	4,054	471	143,489
	広島 Hiroshima		2,678	44,024	4,799	203,328	4,260	7,029	1,984	268,102
	山口 Yamaguchi		958	37,932	1,866	79,032	2,104	2,497	916	125,304
計 Total		6,770	113,856	10,924	447,166	10,304	15,305	3,495	607,820	
高松 Takamatsu	徳島 Tokushima		679	7,007	2,146	41,273	1,140	1,377	174	53,796
	香川 Kagawa		883	14,452	2,184	59,784	1,281	2,533	33	81,150
	愛媛 Ehime		986	26,984	2,311	79,472	1,668	2,375	246	114,042
	高知 Kochi		541	3,717	865	35,262	670	1,385	31	42,471
計 Total		3,089	52,160	7,505	215,791	4,759	7,670	484	291,459	
福岡 Fukuoka	福岡 Fukuoka		2,728	63,846	8,333	332,203	7,314	18,291	1,946	434,661
	佐賀 Saga		204	5,777	674	37,983	1,140	1,656	45	47,477
	長崎 Nagasaki		183	11,426	1,383	60,000	1,249	2,031	259	76,530
計 Total		3,114	81,048	10,390	430,186	9,703	21,978	2,249	558,669	
熊本 Kumamoto	熊本 Kumamoto		567	24,227	1,754	92,108	2,469	3,344	69	124,538
	大分 Oita		339	6,005	942	55,296	974	1,788	60	65,403
	宮崎 Miyazaki		391	4,977	775	61,572	1,079	2,140	562	71,495
	鹿児島 Kagoshima		548	6,736	1,036	75,059	1,323	2,569	41	87,312
計 Total		1,845	41,945	4,507	284,034	5,845	9,841	731	348,748	
沖縄 Okinawa	沖縄 Okinawa		371	7,498	685	66,200	1,736	2,661	607	79,758
全国計 Grand Total			299,358	5,943,998	484,088	12,356,336	272,547	1,203,168	856,674	21,416,169

(注) この表は、「(1)課税状況」を都道府県別に示したものである。

Note: This table shows "(1) Statistics of taxation" by prefectures.

3-2 民間給与実態統計調査結果（抜 粋）

Results of the Statistical Survey of Actual Status for Salary in the Private Sector (excerpt)

民間給与実態統計調査の説明

Explanation of the Statistical Survey of Actual Status for Salary in the Private Sector

- 1 この3-2における表は、令和4年分の民間給与所得者について、標本調査により調査したもののうち、主要な計数について取りまとめたものである。
なお、この調査結果の詳細については、「令和4年分民間給与実態統計調査」（国税庁ホームページ「統計情報」）を参照されたい。
- 2 調査の対象は、令和4年12月31日現在の給与所得者（所得税の納税の有無を問わない。）であるが、次のものは調査対象から除外した。
① 日雇労働者 ② 公務員 ③ 公庫、事業団、公社、特定独立行政法人、特定地方独立行政法人の職員
④ すべての従事員が源泉所得税の納付税額がない事業所の従事員

3 標本給与所得者の抽出は、標本事業所の抽出及び標本給与所得者の抽出の2段階からなっている。

(1) 第1段抽出

事業所を、事業所の従事員数によって層別し、それぞれの抽出率で標本事業所を抽出した。

なお、第1段抽出は、国税庁長官官房企画課で行い、抽出された標本事業所には、国税局総務部企画課（沖縄国税事務所にあつては総務課）

から調査票を送付した。

(2) 第2段抽出

標本事業所の給与台帳を基にして、一定の抽出率により標本給与所得者を抽出した。ただし、標本事業所において年間給与額が2,000万円を超える者は、全数を抽出した。

なお、第2段抽出は、標本事業所が行った。

1 The tables in 3-2 show figures of key items according to sample survey for employment income earners for 2022. For further details of results of the survey, please refer to "Statistical Survey of Actual Status for Salary in the Private Sector for 2022" (National tax agency homepage "Statistics information").

2 Subjects of survey are employment income earners as of December 31, 2022 (regardless whether they have income tax to pay or not), but the following are excluded from the survey.

- ① Day laborers
- ② Civil servants
- ③ Employees of public financial corporation or public agency or public corporation or specified incorporated administrative agency or specified local incorporated administrative agency
- ④ Employees of business enterprise where no employee has amount of withholding income tax to pay.

3 Sampling of employment income earners consists of two stages: the first stage, sampling of business places, and the second stage, sampling of employment income earners.

(1) First stage

Business places were classified by the number of employees and then sample business places were picked out according to the sampling ratio of each class. The first stage sampling was made by the Commissioner's Secretariat Planning Division of the National Tax Agency. Schedules were sent to sample business places picked out from the Management and Co-ordination Department, Planning Division (General Affairs Division in the case of the Okinawa Regional Taxation Office) of the Regional Taxation Bureau.

(2) Second stage

Sample employment income earners were picked out by a certain sampling ratio based on salary records of sample business places. Provided, those whose annual wages and salaries exceed 20 million yen were all counted.

The second stage samplings were made by sample business places.

(参考) 事業所の従事員数による層別、抽出率は、次のとおりである。

(Reference data) Sampling ratios of business places by the class of number of employees are as follows.

階層 Class	区分 Type	事業所の従事員数等の区分		全体としての事業所の抽出率①	事業所における給与所得者の抽出率②	全体としての給与所得者の抽出率①×②	母集団事業所数 Population number of establishments	標本事業所数 Number of sample business places		標本給与所得者数 Number of sample employment income earners
		人 Person	人 Person	Sampling ratio of business places as a whole ①	Sampling ratio of employment income earners in each business place ②	Sampling ratio of employment income earners as a whole ①×②		回答事業所数 Number of responded business places	所 Site	
第1層	Class 1	1～	9	1/400	1/1	1/400	2,736,759	6,843	4,428	15,404
第2層	Class 2	10～	29	1/200	1/2	1/400	501,577	2,507	1,884	18,213
第3層	Class 3	30～	99	1/60	1/6	1/360	187,540	3,125	2,472	25,703
第4層	Class 4	100～	499	1/15	1/20	1/300	60,498	4,034	3,211	40,074
第5層	Class 5	500～	999	1/3	1/100	1/300	7,025	2,343	1,869	29,352
第6層	Class 6	1,000～	4,999	1/1	1/200	1/200	4,540	4,540	3,625	85,799
第7層	Class 7	5,000人以上	5,000 or more than	1/1	1/200	1/200	700	700	573	58,755
第8層	Class 8	本社	Headquarters	1/1	1/20	1/20	2,884	2,884	2,261	28,619
計	Total						3,501,523	26,976	20,323	301,919

(注) 「本社」とは、従事員500人未満で資本金10億円以上の株式会社の本社をいう。

Note: "Headquarters" means headquarters of joint stock company with employees less than 500, and capital of 1 billion yen or more than.

(1) 源泉徴収義務者数、給与所得者数
Number of withholding agents and employment income earners(単位：人)
(In persons)

区 分 Type	源泉徴収義務者数 Withholding agents	給与所得者数 Number of employment income earners			
		1年を通じて勤務した 給与所得者 Employment income earners who worked through a year	1年未満勤続の 給与所得者 Employment income earners with seniority less than a year		
平成29年分	2017	2,858,544	47,426,180	10,380,459	
30	2018	2,859,967	47,648,975	11,047,384	
令和元	2019	2,870,056	49,994,282	10,039,438	
2	2020	2,919,636	50,401,164	9,516,505	
3	2021	2,956,037	51,375,270	9,199,667	
4	2022	2,872,411	50,776,135	8,890,673	
〈事業所規模別〉 By scale of business place					
10人未満 Under 10	1～4人	1～4	1,528,309	2,920,596	417,001
	5～9人	5～9	592,564	3,266,764	649,190
	計	Subtotal	2,120,873	6,187,361	1,066,192
30人以上 30 or more than	10人以上	10 or more than	489,592	6,804,900	1,131,175
	30人以上	30	188,327	8,215,277	1,324,036
	100人以上	100	61,382	10,586,125	1,677,988
	500人以上	500	7,046	4,128,661	692,533
	1,000人以上	1,000	4,511	7,355,364	1,432,852
	5,000人以上	5,000	681	7,498,447	1,565,898
	計	Subtotal	261,946	37,783,875	6,693,306
合計	Total	2,872,411	50,776,135	8,890,673	
〈企業規模別〉 By scale of corporation					
個人	Individual	687,232	1,944,282	502,759	
(資本金階級別) 株式会 社	2,000万円未満	Under 20 million	938,052	9,859,064	2,014,415
	2,000万円以上	20 million or more than	168,747	6,029,479	854,695
	5,000万円 "	50	57,585	5,103,687	967,608
	1億円 "	100	24,947	5,935,658	1,025,445
	10億円 "	1 billion	6,031	8,767,802	887,262
	計	Subtotal	1,195,361	35,695,690	5,749,425
その他の法人	Other corporation	989,819	13,136,164	2,638,490	
合計	Total	2,872,411	50,776,135	8,890,673	
〈業種別〉 By type of business					
建設業	Construction	463,262	4,041,469	394,179	
製造業	Manufactureing	303,982	9,604,633	737,138	
卸売業，小売業	Wholesale and retail trade	404,172	8,060,338	1,368,711	
宿泊業，飲食サービス業	Accommodations, Eating and Drinking Services	129,386	1,952,438	1,016,845	
金融業，保険業	Finance and Insurance	27,109	1,361,865	88,118	
不動産業，物品賃貸業	Real Estate and Goods Rental and Leasing	285,167	1,237,960	161,197	
運輸業，郵便業	Transport and Postal activities	68,747	3,234,548	283,479	
電気・ガス・熱供給・水道業	Electricity, Gas, Heat Supply and Water	2,897	184,355	11,055	
情報通信業	Information and Communications	61,855	2,108,011	277,512	
学術研究，専門・技術サービス、教育，学習支援業	Scientific Research, Professional and Technical Service and Education, Learning Support	157,222	2,426,563	774,439	
医療，福祉	Medical, Health Care and Welfare	308,181	7,421,397	1,567,303	
複合サービス事業	Compound Services	23,832	876,419	103,551	
サービス業	Service Industry	514,586	7,771,251	1,985,912	
農林水産・鉱業	Agriculture, Forestry, Fisheries and Mining	122,014	494,889	121,234	
合計	Total	2,872,411	50,776,135	8,890,673	

(2) 給与額の累年比較（1年を通じて勤務した給与所得者）

Yearly comparison of amounts of salary (employment income earners who worked through a year)

区分 Type	性 Sex	平均年齢 Average age	平均 勤続年数 Average seniority	給料・手当 Salaries and allowances		賞与 Bonus		給与 Pay	
				総額 Total amount	平均 Average	総額 Total amount	平均 Average	総額 Total amount	平均 Average
				百万円 Million yen	千円 Thousand yen	百万円 Million yen	千円 Thousand yen	百万円 Million yen	千円 Thousand yen
平成26年分 2014	男 Male	45.1	13.3	115,654,108	4,369	22,689,388	857	138,343,496	5,226
	女 Female	45.2	9.6	43,364,537	2,368	6,778,896	370	50,143,433	2,738
	計 Total	45.1	11.8	159,018,645	3,551	29,468,284	658	188,486,930	4,209
27	男 Male	45.3	13.3	117,910,575	4,394	23,290,452	868	141,201,027	5,262
	女 Female	45.5	9.5	44,405,800	2,378	7,089,931	380	51,495,732	2,758
	計 Total	45.4	11.7	162,316,375	3,567	30,380,384	668	192,696,759	4,234
28	男 Male	45.7	13.5	118,530,350	4,399	23,345,920	866	141,876,270	5,265
	女 Female	45.8	9.7	45,662,304	2,415	7,314,765	387	52,977,069	2,802
	計 Total	45.7	11.9	164,192,653	3,581	30,660,685	669	194,853,339	4,250
29	男 Male	45.7	13.4	125,128,894	4,442	25,145,213	893	150,274,106	5,335
	女 Female	45.8	9.8	47,652,850	2,475	7,707,481	400	55,360,331	2,875
	計 Total	45.8	11.9	172,781,744	3,643	32,852,693	693	205,634,437	4,336
30	男 Male	46.1	13.7	125,710,880	4,524	25,346,890	912	151,057,770	5,436
	女 Female	46.2	9.9	49,981,051	2,517	8,206,556	413	58,187,607	2,930
	計 Total	46.1	12.1	175,691,931	3,687	33,553,446	704	209,245,377	4,391
令和元 2019	男 Male	46.6	13.8	129,987,414	4,501	26,664,312	923	156,651,725	5,424
	女 Female	46.4	10.0	53,517,867	2,535	8,980,395	425	62,498,262	2,960
	計 Total	46.5	12.2	183,505,280	3,671	35,644,707	713	219,149,987	4,384
2	男 Male	46.6	13.9	133,347,707	4,499	25,116,223	847	158,463,930	5,347
	女 Female	46.4	10.0	52,666,587	2,537	8,153,782	393	60,820,369	2,929
	計 Total	46.5	12.3	186,014,294	3,691	33,270,005	660	219,284,299	4,351
3	男 Male	46.6	14.2	137,532,936	4,610	26,439,611	886	163,972,547	5,496
	女 Female	46.5	10.2	56,175,644	2,608	8,842,408	410	65,018,051	3,018
	計 Total	46.6	12.5	193,708,580	3,770	35,282,019	687	228,990,598	4,457
4	男 Male	47.1	14.3	138,016,566	4,716	26,851,179	917	164,867,744	5,633
	女 Female	46.9	10.4	57,988,701	2,696	9,490,436	441	67,479,137	3,137
	計 Total	47.0	12.7	196,005,266	3,860	36,341,615	716	232,346,881	4,576

(注) 「給与」とは、「給料・手当」＋「賞与」のことである。

Note: "Pay" means "Salary and allowances" plus "Bonus".

(3) 給与階級別の給与所得者数、給与額（1年を通じて勤務した給与所得者）

Breakdown of number of employment income earners and amount of salary by range of salary (employment income earners who worked through a year)

区分 Type	平均年齢 Average age	平均勤続年数 Average seniority	給与所得者数 Number of employment income earners	給料・手当 Salaries and allowances		賞与 Bonus		給与 Pay	
				総額 Total amount	平均 Average	総額 Total amount	平均 Average	総額 Total amount	平均 Average
				百万円 Million yen	千円 Thousand yen	百万円 Million yen	千円 Thousand yen	百万円 Million yen	千円 Thousand yen
100万円以下 1 million yen or less	48.2	7.7	981,801	741,591	755	12,449	13	754,040	768
200万円 "	55.3	10.4	1,818,168	2,664,491	1,465	55,486	31	2,719,976	1,496
300万円 "	50.3	11.0	2,877,548	7,004,952	2,434	354,823	123	7,359,775	2,558
400万円 "	44.3	10.2	4,538,849	14,388,339	3,170	1,668,276	368	16,056,614	3,538
500万円 "	43.5	11.9	5,176,879	19,936,050	3,851	3,292,942	636	23,228,992	4,487
600万円 "	44.7	14.6	4,142,712	18,993,520	4,585	3,727,969	900	22,721,490	5,485
700万円 "	46.3	17.0	2,770,724	14,585,546	5,264	3,357,043	1,212	17,942,588	6,476
800万円 "	48.0	19.7	2,063,946	12,457,224	6,036	2,964,945	1,437	15,422,169	7,472
900万円 "	48.9	20.9	1,460,568	9,911,003	6,786	2,466,235	1,689	12,377,238	8,474
1,000万円 "	49.5	21.4	989,495	7,412,472	7,491	1,954,180	1,975	9,366,652	9,466
1,500万円 "	51.1	22.1	1,804,097	16,593,886	9,198	4,613,598	2,557	21,207,484	11,755
2,000万円 "	53.5	20.3	374,700	5,319,897	14,198	1,146,667	3,060	6,466,564	17,258
2,500万円 "	55.4	20.3	115,546	2,218,706	19,202	351,117	3,039	2,569,824	22,241
2,500万円 超 Over 25 million yen	57.8	22.5	150,967	5,788,889	38,345	885,448	5,865	6,674,337	44,211
計 Total	47.1	14.3	29,266,000	138,016,566	4,716	26,851,179	917	164,867,744	5,633
100万円以下 1 million yen or less	50.3	8.1	3,002,895	2,416,719	805	35,071	12	2,451,790	816
200万円 "	51.7	9.7	4,614,892	6,324,929	1,371	186,607	40	6,511,537	1,411
300万円 "	46.3	9.4	4,301,479	9,977,938	2,320	826,071	192	10,804,009	2,512
400万円 "	42.3	9.2	3,856,326	11,507,791	2,984	1,954,063	507	13,461,854	3,491
500万円 "	42.9	11.1	2,611,873	9,547,400	3,655	2,078,180	796	11,625,579	4,451
600万円 "	44.7	14.1	1,368,748	5,999,878	4,383	1,477,183	1,079	7,477,061	5,463
700万円 "	46.0	16.4	733,365	3,737,338	5,096	987,014	1,346	4,724,352	6,442
800万円 "	48.3	19.1	373,312	2,211,784	5,925	572,424	1,533	2,784,208	7,458
900万円 "	48.9	18.2	214,626	1,439,696	6,708	374,297	1,744	1,813,993	8,452
1,000万円 "	50.6	19.2	126,889	944,972	7,447	257,150	2,027	1,202,122	9,474
1,500万円 "	51.0	18.5	215,096	2,046,425	9,514	490,552	2,281	2,536,978	11,795
2,000万円 "	53.1	18.8	56,716	827,976	14,599	140,869	2,484	968,845	17,082
2,500万円 "	53.8	17.7	14,977	298,101	19,905	36,807	2,458	334,908	22,362
2,500万円 超 Over 25 million yen	58.8	23.1	18,943	707,752	37,363	74,148	3,914	781,900	41,277
計 Total	46.9	10.4	21,510,135	57,988,701	2,696	9,490,436	441	67,479,137	3,137
100万円以下 1 million yen or less	49.7	8.0	3,984,696	3,158,310	793	47,520	12	3,205,830	805
200万円 "	52.7	9.9	6,433,060	8,989,420	1,397	242,093	38	9,231,513	1,435
300万円 "	47.9	10.0	7,179,027	16,982,890	2,366	1,180,894	164	18,163,784	2,530
400万円 "	43.3	9.7	8,395,174	25,896,130	3,085	3,622,339	431	29,518,469	3,516
500万円 "	43.3	11.6	7,788,752	29,483,450	3,785	5,371,122	690	34,854,572	4,475
600万円 "	44.7	14.5	5,511,460	24,993,398	4,535	5,205,152	944	30,198,550	5,479
700万円 "	46.3	16.9	3,504,088	18,322,883	5,229	4,344,057	1,240	22,666,940	6,469
800万円 "	48.1	19.6	2,437,258	14,669,008	6,019	3,537,369	1,451	18,206,378	7,470
900万円 "	48.9	20.6	1,675,194	11,350,699	6,776	2,840,533	1,696	14,191,231	8,471
1,000万円 "	49.6	21.1	1,116,384	8,357,445	7,486	2,211,330	1,981	10,568,775	9,467
1,500万円 "	51.1	21.7	2,019,192	18,640,311	9,232	5,104,150	2,528	23,744,461	11,759
2,000万円 "	53.5	20.1	431,416	6,147,873	14,250	1,287,536	2,984	7,435,409	17,235
2,500万円 "	55.2	20.0	130,522	2,516,808	19,283	387,925	2,972	2,904,732	22,255
2,500万円 超 Over 25 million yen	57.9	22.5	169,910	6,496,641	38,236	959,596	5,648	7,456,237	43,884
計 Total	47.0	12.7	50,776,135	196,005,266	3,860	36,341,615	716	232,346,881	4,576

(4) 国税局別の給与所得者数、給与額（1年を通じて勤務した給与所得者）

Breakdown of number of employment income earners and amount of pay by Regional Taxation Bureaus (employment income earners who worked through a year)

区 分 Type	平均年齢 Average age	平均勤続 年数 Average seniority	給与所得者 数 Number of employment income earners	給 料・手 当 Salaries and allowances		賞 与 Bonus		給 与 Pay		
				総 額 Total amount	平 均 Average	総 額 Total amount	平 均 Average	総 額 Total amount	平 均 Average	
				百万円 Million yen	千円 Thousand yen	百万円 Million yen	千円 Thousand yen	百万円 Million yen	千円 Thousand yen	
男 Male	札幌 Sapporo	48.6	13.5	947,173	3,900,454	4,118	611,477	646	4,511,931	4,764
	仙台 Sendai	48.8	14.4	1,439,255	5,585,584	3,881	880,047	611	6,465,631	4,492
	関東信越 Kanto Shinetsu	47.9	14.7	2,931,694	12,661,944	4,319	2,170,101	740	14,832,045	5,059
	東京 Tokyo	46.3	14.4	11,109,292	58,878,821	5,300	12,450,805	1,121	71,329,626	6,421
	金沢 Kanazawa	47.2	14.9	625,206	2,632,669	4,211	483,434	773	3,116,102	4,984
	名古屋 Nagoya	47.4	14.8	3,358,728	15,511,677	4,618	3,147,701	937	18,659,378	5,555
	大阪 Osaka	47.0	14.1	4,433,105	21,091,132	4,758	4,066,474	917	25,157,606	5,675
	広島 Hiroshima	47.2	14.2	1,418,643	5,885,908	4,149	1,105,310	779	6,991,217	4,928
	高松 Takamatsu	47.4	14.4	665,677	2,684,716	4,033	429,454	645	3,114,170	4,678
	福岡 Fukuoka	47.6	13.4	1,258,560	5,052,249	4,014	873,196	694	5,925,445	4,708
	熊本 Kumamoto	48.9	13.8	843,754	3,281,398	3,889	545,262	646	3,826,660	4,535
	沖縄 Okinawa	47.3	11.6	234,912	850,016	3,618	87,918	374	937,933	3,993
全国計 Total	47.1	14.3	29,266,000	138,016,566	4,716	26,851,179	917	164,867,744	5,633	
女 Female	札幌 Sapporo	47.9	10.6	752,265	1,894,886	2,519	304,308	405	2,199,194	2,923
	仙台 Sendai	48.6	11.9	1,081,718	2,580,026	2,385	398,992	369	2,979,018	2,754
	関東信越 Kanto Shinetsu	48.5	11.1	2,401,285	6,112,647	2,546	928,481	387	7,041,129	2,932
	東京 Tokyo	45.6	9.9	7,369,527	22,234,418	3,017	3,877,633	526	26,112,050	3,543
	金沢 Kanazawa	47.8	12.5	482,838	1,238,876	2,566	216,938	449	1,455,814	3,015
	名古屋 Nagoya	47.2	10.4	2,266,144	5,617,752	2,479	869,573	384	6,487,326	2,863
	大阪 Osaka	46.6	10.0	3,373,431	9,205,671	2,729	1,474,151	437	10,679,823	3,166
	広島 Hiroshima	47.5	11.1	1,128,654	2,838,046	2,515	466,325	413	3,304,370	2,928
	高松 Takamatsu	47.8	11.2	515,455	1,199,013	2,326	185,593	360	1,384,607	2,686
	福岡 Fukuoka	47.4	10.0	1,137,885	2,716,356	2,387	416,998	366	3,133,354	2,754
	熊本 Kumamoto	49.3	11.0	812,975	1,905,052	2,343	300,356	369	2,205,408	2,713
	沖縄 Okinawa	47.4	10.1	187,958	445,957	2,373	51,087	272	497,044	2,644
全国計 Total	46.9	10.4	21,510,135	57,988,701	2,696	9,490,436	441	67,479,137	3,137	
計 Total	札幌 Sapporo	48.3	12.2	1,699,437	5,795,340	3,410	915,785	539	6,711,125	3,949
	仙台 Sendai	48.7	13.3	2,520,973	8,165,609	3,239	1,279,039	507	9,444,649	3,746
	関東信越 Kanto Shinetsu	48.2	13.1	5,332,979	18,774,591	3,520	3,098,582	581	21,873,173	4,101
	東京 Tokyo	46.0	12.6	18,478,819	81,113,239	4,390	16,328,438	884	97,441,677	5,273
	金沢 Kanazawa	47.4	13.9	1,108,045	3,871,544	3,494	700,372	632	4,571,916	4,126
	名古屋 Nagoya	47.3	13.1	5,624,872	21,129,430	3,756	4,017,274	714	25,146,704	4,471
	大阪 Osaka	46.8	12.3	7,806,536	30,296,803	3,881	5,540,626	710	35,837,429	4,591
	広島 Hiroshima	47.3	12.8	2,547,297	8,723,953	3,425	1,571,634	617	10,295,588	4,042
	高松 Takamatsu	47.6	13.0	1,181,132	3,883,729	3,288	615,047	521	4,498,777	3,809
	福岡 Fukuoka	47.5	11.8	2,396,445	7,768,605	3,242	1,290,194	538	9,058,798	3,780
	熊本 Kumamoto	49.1	12.4	1,656,729	5,186,451	3,131	845,618	510	6,032,069	3,641
	沖縄 Okinawa	47.4	10.9	422,870	1,295,972	3,065	139,004	329	1,434,977	3,393
全国計 Total	47.0	12.7	50,776,135	196,005,266	3,860	36,341,615	716	232,346,881	4,576	

(5) 給与所得者数、給与総額及び税額の累年比較（1年を通じて勤務した給与所得者）

Yearly comparison of number of employment income earners, total amount of pay and amount of tax (employment income earners who worked through a year)

区分 Type	給与所得者数		納税者割合 Percentage of taxpayers (b)/(a)	給与総額		税額 Amount of tax (e)	税額割合		
	Number of employment income earners (a)	内 納税者 Taxpayers (b)		Total amount of pay (c)	内 納税者 Taxpayers (d)		(e)/(c)	(e)/(d)	
									千人 Thousand
平成26年分	2014	44,785	37,938	84.7	1,884,869	1,764,726	81,841	4.34	4.64
27	2015	45,509	38,388	84.4	1,926,968	1,797,719	85,151	4.42	4.74
28	2016	45,850	38,697	84.4	1,948,533	1,816,283	86,098	4.42	4.74
29	2017	47,426	40,301	85.0	2,056,344	1,920,245	92,598	4.50	4.82
30	2018	47,649	40,492	85.0	2,092,454	1,951,870	96,158	4.60	4.93
令和元	2019	49,994	42,396	84.8	2,191,500	2,042,448	102,827	4.69	5.03
2	2020	50,401	42,703	84.7	2,192,843	2,041,167	102,056	4.65	5.00
3	2021	51,375	43,945	85.5	2,289,906	2,141,839	111,718	4.88	5.22
4	2022	50,776	43,596	85.9	2,323,469	2,174,772	117,742	5.07	5.41

(6) 給与階級別の給与所得者数、給与総額及び税額（1年を通じて勤務した給与所得者）

Breakdown of number of employment income earners, total amount of pay and amount of tax by range of salary (employment income earners who worked through a year)

区 分 Type	給 与 所 得 者 数 Numbers of employment income earners				給 与 総 額 Total amounts of pay				税 額 Amount of tax	
			内 納 税 者				内 納 税 者			
	構成比 Component rate	Taxpayers	構成比 Component rate		構成比 Component rate	Taxpayers	構成比 Component rate		構成比 Component rate	
(給与階級) Salary range	千人 Thousand	%	千人 Thousand	%	億円 100 million yen	%	億円 100 million yen	%	億円 100 million yen	%
100万円以下 1 million yen or less	3,985	7.8	682	1.6	32,058	1.4	5,253	0.2	124	0.1
100万円超 200万円以下 Over 1 million yen 2 million yen or less	6,433	12.7	4,742	10.9	92,315	4.0	71,707	3.3	965	0.8
200万円超 300万円以下 Over 2 million yen 3 million yen or less	7,179	14.1	6,789	15.6	181,638	7.8	171,988	7.9	2,987	2.5
300万円超 400万円以下 Over 3 million yen 4 million yen or less	8,395	16.5	8,017	18.4	295,185	12.7	281,771	13.0	5,635	4.8
400万円超 500万円以下 Over 4 million yen 5 million yen or less	7,789	15.3	7,272	16.7	348,546	15.0	325,143	15.0	7,499	6.4
500万円超 600万円以下 Over 5 million yen 6 million yen or less	5,511	10.9	5,020	11.5	301,986	13.0	275,100	12.6	7,928	6.7
600万円超 700万円以下 Over 6 million yen 7 million yen or less	3,504	6.9	3,217	7.4	226,669	9.8	208,181	9.6	6,872	5.8
700万円超 800万円以下 Over 7 million yen 8 million yen or less	2,437	4.8	2,331	5.3	182,064	7.8	174,177	8.0	7,477	6.3
800万円超 900万円以下 Over 8 million yen 9 million yen or less	1,675	3.3	1,660	3.8	141,912	6.1	140,630	6.5	7,414	6.3
900万円超 1,000万円以下 Over 9 million yen 10 million yen or less	1,116	2.2	1,114	2.6	105,688	4.5	105,420	4.8	6,697	5.7
1,000万円超 1,500万円以下 Over 10 million yen 15 million yen or less	2,019	4.0	2,019	4.6	237,445	10.2	237,439	10.9	22,619	19.2
1,500万円超 2,000万円以下 Over 15 million yen 20 million yen or less	431	0.8	431	1.0	74,354	3.2	74,354	3.4	12,215	10.4
2,000万円超 2,500万円以下 Over 20 million yen 25 million yen or less	131	0.3	131	0.3	29,047	1.3	29,047	1.3	6,072	5.2
2,500万円超 Over 25 million yen	170	0.3	170	0.4	74,562	3.2	74,562	3.4	23,238	19.7
合 計 Total	50,776	100.0	43,596	100.0	2,323,469	100.0	2,174,772	100.0	117,742	100.0

4 法人税

統計表を見る方のために

1 利用上の注意

この章は、令和4年4月1日から令和5年3月31日までの間に終了した事業年度分についての法人税課税状況、法人数から成っており、全数調査により調査、集計した。「4-1 課税状況」は、課税対象となる法人について示しており、「4-2 法人数」はその内、内国普通法人（通算法人及び連結法人を除く。）を業種別、資本金階級別等に示したものである。

なお、「4-1 課税状況」で示している税額に関する項目に復興特別法人税は含まず、地方法人税は参考として掲載している。

以上の関係を図示すれば次のとおりである。

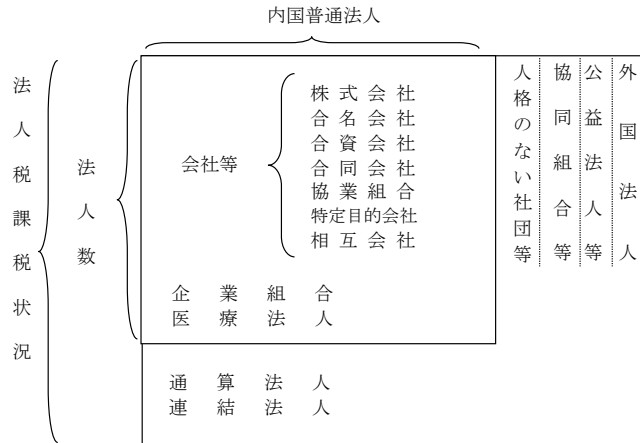

2 用語の説明

(1) 法人の種類及び課税の範囲

- イ 内国法人……国内に本店又は主たる事務所を有する法人をいう。
 - 公共法人……………法人税法別表第一に掲げる法人をいう。
⇒法人税の納税義務を有しない。
(例 地方公共団体、地方道路公社、日本放送協会)
 - 公益法人等……………法人税法別表第二に掲げる法人をいう。
⇒収益事業から生じた所得についてのみ課税される。
(例 公益財団法人、公益社団法人、非営利型法人に該当する一般財団法人又は一般社団法人、社会福祉法人、宗教法人、学校法人)
※特定非営利活動法人など、公益法人等とみなされる法人を含む。
 - 協同組合等……………法人税法別表第三に掲げる法人をいう。
⇒課税の範囲について特例はないが、普通法人に比べ適用される税率が低い。
(例 農業協同組合、漁業協同組合、労働金庫、信用金庫、森林組合)
 - 人格のない社団等……法人でない社団又は財団で代表者又は管理人の定めがあるものをいう。
⇒収益事業から生じた所得についてのみ課税される。
 - 普通法人……………上記以外の法人をいう。
⇒課税の範囲について特例はない。

ロ 外国法人……内国法人以外の法人をいう。
⇒国内源泉所得（人格のない社団等については、国内源泉所得のうち収益事業から生じた所得）について課税される。

ハ 通算法人……通算親法人又は通算子法人をいう。
⇒各通算法人に対して、所得について課税される。

ニ 連結法人……連結親法人又は連結子法人をいう。
⇒連結親法人に対して、連結所得について課税される。

(2) 事業年度……………法人の財産及び損益の計算の単位となる期間で法令や定款等で定めるものをいう。
年1回決算（会計期間12か月）の法人、年2回決算（会計期間6か月）の法人などがある。

(3) 資本金の額等……事業年度末における資本金の額又は出資金の額をいう。

3 法人税の税率

(1) 各事業年度の所得及び各連結事業年度の連結所得並びに清算所得に対する税率

区 分	各事業年度の所得及び各連結事業年度の連結所得に対する税率								区 分	清算所得に対する税率	
	普通法人		協同組合等		公益法人等					普通法人	協同組合等
	基本税率	中小法人の 軽減税率	年 800 万円 超の金額	年 800 万円 以下の金額	一般社団法人等		左記以外の公益法人等				
		年 800 万円 超の金額	年 800 万円 以下の金額	年 800 万円 超の金額	年 800 万円 以下の金額	年 800 万円 超の金額	年 800 万円 以下の金額				
平成 21 年 4 月 1 日以後に終了する事業年度 (平成 24 年 4 月 1 日以前に開始する事業年度に限る。)	30%	18%	22% (26%)	18%	30%	18%	22%	18%	平成 11 年 4 月 1 日以後に解散又は平成 11 年 4 月 1 日から平成 13 年 3 月 31 日までの間に合併をした場合	27.1%	20.5%
平成 24 年 4 月 1 日から平成 27 年 3 月 31 日までの間に開始する事業年度	25.5%	15%	19% 【20%】 《22%》	15% 【16%】	25.5%	15%	19%	15%	平成 22 年 10 月 1 日以後に解散をした場合	廃止 (通常所得課税)	
平成 27 年 4 月 1 日から平成 28 年 3 月 31 日までの間に開始する事業年度	23.9%				23.9%						
平成 28 年 4 月 1 日から平成 30 年 3 月 31 日までの間に開始する事業年度	23.4%				23.4%						
平成 30 年 4 月 1 日から平成 31 年 3 月 31 日までの間に開始する事業年度	23.2%				23.2%						
平成 31 年 4 月 1 日から令和 4 年 3 月 31 日までの間に開始する事業年度		15% (19%)	19% 《22%》	15%							
令和 4 年 4 月 1 日から令和 5 年 3 月 31 日までの間に開始する事業年度			19% 《22%》	15%							

(注) 1 各事業年度の所得及び各連結事業年度の連結所得に対する税率のうち、普通法人又は普通法人である連結親法人に対する中小法人の軽減税率は、資本金 1 億円以下の法人又は資本を有しない法人の所得金額又は連結所得金額のうち、年 800 万円以下の金額について適用される。ただし、平成 22 年 4 月 1 日以後開始する事業年度において、資本金 5 億円以上の大法人等（連結親法人については資本金 5 億円以上の大法人等である外国法人）との間に、その大法人等による完全支配関係がある普通法人（内国法人に限る。）については、この軽減税率は適用されない。

また、平成 23 年 4 月 1 日以後開始する事業年度（平成 23 年 6 月 30 日以前に終了する事業年度を除く。）においては、完全支配関係がある複数の大法人等に発行済株式等の全部を保有されている普通法人についても、この軽減税率は適用されない。

2 中小通算法人（大通算法人 * 以外の普通法人である通算法人をいう。）については、各事業年度の所得に対する税率のうち中小法人の軽減税率については、1 にかかわらず、中小通算法人（大通算法人 * 以外の普通法人である通算法人をいう。）の所得の金額のうち軽減対象所得金額以下の金額が対象とされる。

なお、軽減対象所得金額とは、次の算式により計算した金額をいう。

$$800 \text{ 万円} \times \frac{\text{その通算法人の所得の金額}}{\text{各通算法人の所得の金額の合計額}}$$

* 大通算法人とは、通算法人である普通法人又はその普通法人の各事業年度終了の日においてその普通法人との間に通算完全支配関係がある他の通算法人のうち、いずれかの法人がその各事業年度終了の時における資本金の額又は出資金の額が 1 億円を超える法人その他一定の法人に該当する場合におけるその普通法人をいう。

3 中小法人の軽減税率の（ ）書きの税率は、適用除外事業者（その事業年度又は連結事業年度開始の日前 3 年以内に終了した各事業年度又は連結事業年度の所得金額又は連結所得金額の年平均額が 15 億円を超える法人等をいう。）に該当する法人の所得のうち年 800 万円以下の部分について適用される。

4 協同組合等の【 】書きの税率は、連結法人である場合について適用される。

また、通算親法人である協同組合等及びその通算子法人については、表中「年 800 万円」とあるのは「軽減対象所得金額」と読み替える。

5 協同組合等の《 》書きの税率は、特定の協同組合等の所得のうち年 10 億円を超える部分について適用される。

6 一般社団法人等とは、公益社団法人及び公益財団法人並びに非営利型法人に該当する一般財団法人又は一般社団法人をいう。

7 普通法人のうち、特定の医療法人（措置法第 67 条の 2 第 1 項に規定する国税庁長官の承認を受けたものをいう。）に該当する場合、年 800 万円超の金額については 19%（その特定の医療法人が連結法人である場合には 20%）、年 800 万円以下の金額については 15%（その特定の医療法人が連結法人である場合には 16%）の税率が適用される。

(2) 退職年金等積立金に対する税率

退職年金等積立金の額の 1%

(注) 平成 11 年 4 月 1 日から令和 8 年 3 月 31 日までの間に開始する各事業年度の退職年金等積立金については、法人税は課されない。

(3) 特定信託の各計算期間の所得に対する税率

特定信託の各計算期間の所得額の 30%

(注) 特定信託の各計算期間の所得に対する税率は、平成 19 年 9 月 30 日以前に効力を生じた信託について適用される。

(4) 特定同族会社及び同族特定信託の留保金に対する特別税率

特定同族会社の各事業年度の留保金額が留保控除額を超える場合には、その特定同族会社に対して課する各事業年度の所得に対する法人税の額は、通常の法人税の額に、その超える部分の留保金額を区分してそれぞれの金額に税率を乗じて計算した金額の合計額を加算した金額とする。

イ 留保金額

(イ) 特定同族会社

各事業年度の留保所得金額から次のうち最も多い金額を控除した金額

① 所得等の金額の 40%相当額

② 年 2,000 万円

③ 資本金の 25%相当額からその事業年度末の利益積立金額を控除した金額

4 法人税

(ロ) 同族特定信託

各計算期間の留保所得金額から次のうちいずれか多い金額を控除した金額

①所得等の金額の40%相当額

②年2,000万円

ロ 留保金額に対する税率

年3,000万円以下の金額の10%

年3,000万円を超え、年1億円以下の金額の15%

年1億円を超える金額の20%

(注) 1 この特別税率の適用について、対象会社(特定同族会社)の判定は1株主グループにより行われる(同族特定信託の判定も同様)。

2 特定同族会社のうち、資本金1億円以下の被支配会社については、この特別税率は適用されない。ただし、平成22年4月1日以後開始する事業年度においては、資本金1億円以下の被支配会社であっても、資本金5億円以上の大法人等との間に、その大法人等による完全支配関係がある被支配会社については、この特別税率が適用される。

また、平成23年4月1日以後開始する事業年度(平成23年6月30日前に終了する事業年度を除く。)においては、完全支配関係がある複数の大法人等に発行済株式等の全部を保有されている被支配会社についても、この特別税率が適用される。

3 同族特定信託の留保金額に対する特別税率は、平成19年9月30日前に効力を生じた信託について適用される。

4 清算中の被支配会社については、この特別税率は適用されない

(5) 連結特定同族会社の連結留保金額に対する特別税率

連結特定同族会社の各事業年度の留保金額が留保控除額を超える場合には、その連結特定同族会社に対して課する各事業年度の所得に対する法人税の額は、通常の法人税の額に、その超える部分の留保金額を区分してそれぞれの金額に税率を乗じて計算した金額の合計額を加算した金額とする。

イ 連結留保金額

各連結事業年度の連結留保所得金額から次のうち最も多い金額を控除した金額

①連結所得等の金額の40%相当額

②年2,000万円

③連結親法人の資本金の25%相当額からその連結事業年度末の連結利益積立金額を控除した金額

ロ 連結留保金額に対する税率

年3,000万円以下の金額の10%

年3,000万円を超え、年1億円以下の金額の15%

年1億円を超える金額の20%

(注) 1 この特別税率の適用について、対象会社(連結特定同族会社)の判定は、1株主グループにより行われる(同族特定信託の判定も同様)。

2 連結特定同族会社に該当する連結親法人の資本金が1億円以下である場合、この特別税率は適用されない。

ただし、平成22年4月1日以後開始する連結事業年度においては、資本金1億円以下である連結親法人であっても、国外の資本金5億円以上の大法人等との間に、その大法人等による完全支配関係がある連結親法人については、この特別税率が適用される。

また、平成23年4月1日以後開始する連結事業年度(平成23年6月30日前に終了する連結事業年度を除く。)においては、完全支配関係がある複数の大法人等に発行済株式等の全部を保有されている連結親法人についても、この特別税率が適用される。

4 Corporation Tax

For the people who use the statistical tables

1 Notes on use

This section comprises statistics of taxation for corporation tax for FY2022 and the number of corporations and the results of the corporation sample survey (excerpt). The statistics of taxation and number of corporations were surveyed and computed by the method of complete enumeration.

“4-1 Statistics of taxation” covers all kinds of companies, but “4-2 Number of corporations” counts domestic ordinary corporations only (totalized corporations and consolidated corporations are excluded) by business type and by capital range.

In addition, items related to the tax amount described in “4-1 Taxation situation” do not include local corporation tax and special corporate tax for reconstruction.

These are illustrated as follows.

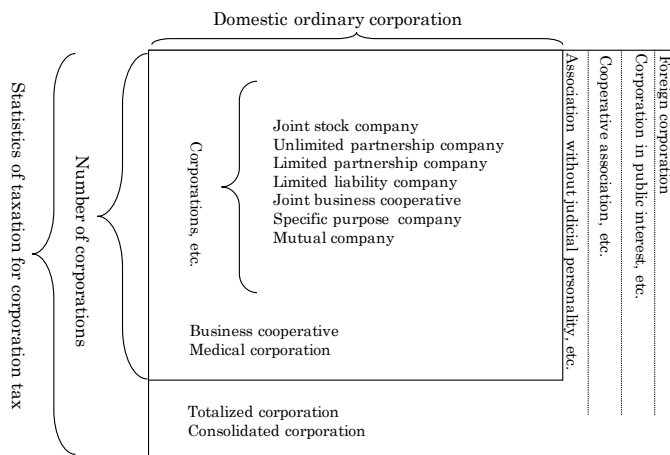

2 Terminology

(1) Types of corporations and range of taxation

(a) Domestic corporation: It refers to a corporation which has a main office or a business place in Japan	Non-taxable corporation:	Corporations described in the Corporation Tax Law, Schedule 1. They have no liabilities to pay corporation tax (e.g., Local government, Local public road corporations, Japanese Broadcasting Association (NHK)).
	Corporation in public interest, etc.	Corporations, etc. described in the Corporation Tax Law, Schedule 2 (e.g., Public Interest Incorporated Foundation, Public Interest Incorporated Association, General incorporated foundations and general incorporated associations corresponding to nonprofit corporations, Social Welfare Service Corporation, religious corporations, incorporated schools), tax is imposed only on the corporation's income from profit-making business. ※ Includes non-profit organizations and other corporations in the public interest.
	Cooperative association, etc.:	Corporations described in the Corporation Tax Law, Schedule 3. There are no special provisions about the range of taxation, but applicable tax rates are lower than ordinary corporations (e.g., agricultural cooperatives, fishery cooperatives, worker's credit unions, credit associations, forestry cooperatives).
	Association without judicial personality, etc	Associations or foundations not incorporated which have articles for representatives or administrators, tax is imposed only on income from profit-making business.
	Ordinary corporations:	Corporations other than those describes above. There are no special provisions about the range of taxation.

(b) Foreign corporation: Corporations other than domestic corporations.

Income from the source in Japan (if foreign corporation is an association without judicial personality, etc., income from profit-making business in the source from Japan) is taxable.

(c) Totalized corporation: Totalized parent corporation or totalized subsidiary corporations.

Each totalized corporation is taxed on its income.

(d) Consolidated corporation: Consolidated parent corporation or consolidated subsidiary corporations.

A consolidated parent corporation is taxed on consolidated income.

(2) Fiscal Year: Unit of period to calculate assets and, profit and loss that is defined by laws or articles of incorporation.

Normally refers to the account settlement period for corporate entities. Some corporations have one settlement per year (settlement period of 12 months), while others have two settlements per year (settlement period of 6 months) or adopt other practices.

(3) Capital

It means paid-up capital at the end of the accounting period.

3 Tax rates of corporation tax

(1) Tax rates on income for each (consolidated) accounting period and liquidation (consolidated) income

Type	Tax rates on income for each (consolidated) accounting period								Type	Tax rates on liquidation income	
	Ordinary corporation		Cooperative association, etc.	Corporation in public interest, etc.				Ordinary corporation		Cooperative association, etc.	
	Basic tax rate	Reduced tax rate for small and medium-sized enterprise		General incorporated associations, etc.		Other public interest associations, etc.					
			The amount of income over 8 million yen	The amount of income of 8 million yen or less	The amount of income over 8 million yen	The amount of income of 8 million yen or less	The amount of income over 8 million yen	The amount of income of 8 million yen or less			
Accounting period ending on and from April 1, 2009 to March 31, 2012 (Business year starting before April 1, 2012)	30%	18%	22% (26%)	18%	30%	18%	22%	18%	Dissolved after April 1, 1999 or merger between April 1, 1999, and March 31, 2001	27.1%	20.5%
Accounting period starting on and from April 1, 2012 to March 31, 2015	25.5%	15%	19% 【20%】 (22%)	15% 【16%】	25.5%	15%	19%	15%		If dissolved after October 1, 2010	Abolished (Standard Income Taxation)
Accounting period starting on and from April 1, 2015 to March 31, 2016	23.9%				23.9%						
Accounting period starting on and from April 1, 2016 to March 31, 2018	23.4%	23.4%									
Accounting period starting on and from April 1, 2018 to March 31, 2019	23.2%	15% (19%)	19% (22%)	15%	23.2%						
Accounting period starting on and from April 1, 2019 to March 31, 2022											
Accounting period starting on and from April 1, 2022 to March 31, 2023											

Note: 1 Among tax rates on income for each accounting period and consolidated income for each consolidated accounting period, reduced tax rate for small and medium-sized enterprise is applied to the amount of annual income of 8 million yen or less for ordinary corporations including consolidated parent corporations with capital of 100 million yen or less. Provided that during any fiscal year starting after April 1, 2010, this reduced tax rate does not apply to for-profit corporations over which a major corporation with the capitalization of 500 million yen (in case of a consolidated parent corporation, a foreign major corporation with the capitalization of 500 million yen) or more has plenary control in their corporate relationship.

During any fiscal year starting after April 1, 2011 (excluding a fiscal year ending before June 30, 2011), this reduced tax rate does not also apply to for-profit corporations of which all of issued stocks are held by several major corporations or other entities those have plenary control in their corporate relationship.

2 Small and medium-sized totalized corporations (those are ordinary corporations excluding major totalized corporation³⁾) are applied to reduced tax rate on their income amount that income amount is or less than eligible for reduction, notwithstanding 1 above. The income amount eligible for reduction is calculated according to the following formula.

8 million yen × totalized income of the totalized corporation / total income of each totalized corporation

※ Major totalized corporation is an ordinary corporation or another ordinary corporation that has totalized complete controlling relationship between an ordinary corporation as of the last day of each business year of the ordinary corporation, where either corporation is a corporation whose amount of stated capital or amount of capital contribution over 100 million yen as of the last day each business year or falls under other specified corporations.

3 The tax rate written in the parentheses of "Reduced tax rate for small and medium-sized enterprise" is applied to 8 million yen or less of income of corporations whose annual average of taxable income for accounting periods having ended within three years before the first day of the relevant accounting period over 1.5 billion yen.

4 The tax rate written in the square brackets of "Cooperative association, etc." is applied in case of consolidated corporations. In addition, with respect to a cooperative association, etc. which is a totalized parent corporation and its totalized subsidiary corporation, "8 million yen" in the table shall be read as "the amount of income subject to reduction".

5 The tax rate written in the double angle brackets of "Cooperative association, etc." is applied to the part of income of specified cooperatives which is in excess of 1 billion yen.

6 General incorporated association, etc. means incorporated public interest association or foundation as well as non-profit association which falls under General Incorporated Association or General Incorporated Foundation.

7 Certain medical corporations (corporations approved by the Commissioner of the NTA that defined by the Act on Special Measures concerning Taxation Article 67-2, paragraph 1) in case their income is over 8 million yen, are taxed at 19% (if the corporations are consolidated corporations, the tax rate is 20%) on the part of the amount over 8 million yen, and in case their income is or less than 8 million, are taxed at 15% (if the corporations are consolidated corporations, the tax rate is 16%).

(2) Tax rates on retirement pension fund, etc.

1% of the amount of retirement pension fund.

Note: Income tax is not imposed on retirement pension funds which go into operation in each accounting period year between April 1, 1999, and March 31, 2026.

(3) Tax rates on earning of each accounting period of specific trusts.

30 % of earnings of each accounting period of specific trusts.

Note: As for tax rates on earning of each accounting period of specific trusts, this tax rate shall be applied to accounting periods commencing prior to September 30, 2007.

(4) Special tax rate applied to special family business or family special trust retained earnings

In the case where an amount of consolidated retained earnings exceeds an amount of a retained earnings deduction in each business year of special family businesses, the corporation tax imposed on the income of each business year of the special family businesses shall be the amount obtained by adding a total amount of the amounts calculated by multiplying an amount for each class into which the exceeding amount of consolidated retained earnings is divided by a tax rate for each class, to an amount of the corporation tax which is originally imposed on the income.

(a) Retained earnings value

(i) Special family business

Value when deducting the category among the following with the largest value from the retained income value of each business year

① Amount equivalent to 40% of value of income, etc.

② 20 million yen/year

③ Value when deducting profit reserves at the end of that business year from an amount equivalent to 25% of capitalization.

(ii) Family special trust

Value when deducting the category among the following two categories with the largest value from the retained income value of each computing period

① Amount equivalent to 40% of value of income, etc.

② 20 million yen/year

(b) Tax rates applied on retained earnings

30 million yen or less / year (10% of value)

Exceeding 30 million yen / year and 100 million yen or less / year (15% of value)

Exceeding 100 million yen / year (20% of value)

Note : 1 With regard to the application of this special tax rate, judgments for target companies (special family businesses) shall be made by a single shareholder group (the same shall apply for judgments for family special trusts).

2 The special tax rate shall not apply to specific controlled companies capitalized at no more than 100 million yen. Provided that during any fiscal year starting after April 1, 2010, this special tax rate applies to corporations with the stated capital of 100 million yen or less, over which a large corporation with the stated capital of 500 million yen or more has plenary control in their corporate relationship.

During any fiscal year starting after April 1, 2011 (excluding a fiscal year ending before June 30, 2011), this special tax rate also applies to corporations of which all of issued stocks are held by several major corporations or other entities those have plenary control in their corporate relationship.

3 As for family specific trusts, this tax rate shall be applied to accounting periods commencing prior to September 30, 2007.

4 This special tax rate does not apply to controlled corporations under liquidation.

(5) Special tax rate applied to group special family business consolidated retained earnings

In the case where an amount of consolidated retained earnings exceeds an amount of retained earnings deduction in each business year of group special family business, the corporation tax imposed on the income of each business year of the group family business shall be the amount obtained by adding a total amount of the amounts calculated by multiplying an amount for each class into which the exceeding amount of consolidated retained earnings is divided by a tax rate for each class, to an amount of the corporation tax which is originally imposed on the income.

(a) Consolidated retained

Value when deducting the category among the following with the largest value from the consolidated retained income value of each consolidated business year

① Amount equivalent to 40% of value of consolidated income, etc.

② 20 million yen/year

③ Value when deducting consolidated profit reserves at the end of that consolidated business year from an amount equivalent to 25% of the capitalization of the consolidated parent company

(b) Tax rates applied on consolidated retained earnings

30 million yen or less / year (10% of value)

Exceeding 30 million yen / year and 100 million yen or less / year (15% of value)

Exceeding 100 million yen / year (20% of value)

Note:1 With regard to the application of this special tax rate, judgments for target companies (group special family businesses) shall be made by a single shareholder group.

2 The special tax rate shall not apply to consolidated companies capitalized at no more than 100 million yen.

Provided that during any consolidated fiscal year starting after April 1, 2010, this special tax rate applies to consolidated parent corporations with the capitalization of 100 million yen or less, over which a major foreign corporation with the capitalization of 500 million yen or more has plenary control in their corporate relationship.

During any consolidated fiscal year starting after April 1, 2011 (excluding a consolidated fiscal year ending before June 30, 2011), this special tax rate also applies to consolidated parent corporations of which all of issued stocks are held by several major corporations or other entities those have plenary control in their corporate relationship.

4-1 課 税 状 況

Statistics of Taxation

(1) 現事業年度分の課税状況

Statistics of taxation for current accounting period

区 分 Type	法定事業年度分 For statutory accounting period		清算確定分 For determined liquidation		税額合計 Total of amount of tax	(参考) 地方法人税額合計 Re. Total of amount of local corporation tax
	所得金額 Amount of income	税 額 Amount of tax	所得金額 Amount of income	税 額 Amount of tax		
	百万円 Million yen	百万円 Million yen	百万円 Million yen	百万円 Million yen	百万円 Million yen	百万円 Million yen
平成29年度 FY 2017	70,234,032	12,345,941	16,278	3,757	12,349,698	649,844
30 2018	72,775,670	12,657,938	15,905	3,013	12,660,952	673,577
令和元 2019	64,505,007	11,437,843	9,565	1,857	11,439,700	602,942
2 2020	69,655,880	12,019,932	116,100	20,869	12,040,801	1,405,541
3 2021	78,934,908	13,794,103	45,363	10,278	13,804,381	1,744,257
4 2022	84,430,809	14,776,074	12,000	2,681	14,778,755	1,802,015
内国法人 Domestic corporation						
普通法人 Ordinary corporation	60,842,919	11,701,958	7,309	1,647	11,703,605	1,339,900
人格のない社団等 Association without judicial personality, etc.	24,581	3,991	-	-	3,991	411
協同組合等 Cooperative association, etc.	1,240,119	138,384	906	162	138,546	23,643
公益法人等 Corporation in public interest, etc.	304,642	60,576	-	-	60,576	6,309
外国法人 Foreign corporation	410,110	79,896	-	-	79,896	9,650
小 計 Subtotal	62,822,370	11,984,804	8,215	1,809	11,986,613	1,379,913
通算法人 Totalized corporation	18,382,735	2,366,374	3,786	871	2,367,245	354,812
連結法人 Consolidated corporation	3,225,704	424,897	-	-	424,897	67,290
合 計 Grand Total	84,430,809	14,776,074	12,000	2,681	14,778,755	1,802,015

調査対象等： 令和4年4月1日から令和5年3月31日までの間に終了した事業年度分について、令和5年7月31日までに申告のあった事績及び令和4年7月1日から令和5年6月30日までの間に処理した事績を「法人税事務整理表（申告書及び決議書）」に基づき、8月末現在でとりまとめている。（令和4年3月31日までに終了した事業年度分のうち、災害等（新型コロナウイルス感染症の影響を含む。）による申告期限の延長（国税通則法第11条）に基づく申請を行い、令和4年度の集計対象期間中に提出された期限内申告を含む。）

用語の説明： 1 「清算確定分」のうち平成22年9月30日以前に解散した法人の所得金額については、その法人が解散した場合における残余財産の価額が解散時における資本金の額を超える金額のことをいう。（平成22年10月1日以後に解散した法人については通常所得課税。）
2 税額とは、所得、留保及び土地譲渡利益に対する税額から、所得税額、外国税額などの控除額を差し引いた税額をいう。
3 連結納税制度適用法人に係る事績については連結法人として分類し、グループ通算制度適用法人に係る事績については通算法人として分類した。
4 地方法人税額合計には、法定事業年度分と清算確定分を合算したものを記載している。

Subject of survey, etc.: This table shows the actual status of taxation for the accounting period which ended between April 1, 2022, and March 31, 2023, according to returns filed until July 31, 2023, and cases processed between July 1, 2022, and June 30, 2023, based on "Administrative documents for corporation tax (returns and resolutions, etc.)". The numbers on the table also include the actual status of taxation for the accounting period which ended before March 31, 2022, according to returns approved to extend their due dates because of disasters (including impact of Covid-19) and filed by the extended due dates between August 1, 2022, and July 31, 2023.
Note: This table is made based on the data as of August 31, 2022.

Terminology: 1 With regard to a corporation that was dissolved on or before September 30, 2010, "Amount of income" in the column "For determined liquidation" means the amount that the value of the residual assets after the dissolution such corporation exceeds the amount of capital, etc. at the time of dissolution. (Standard income taxation in the case of a corporation dissolved on or after October 1, 2010)
2 "Amount of tax" means amount of tax on income, retained earnings and capital gains from land transfer minus deductions such as amounts of income tax, foreign tax, etc.
3 The results for corporations that adopted the consolidated tax system are listed under "Consolidated corporations", and for corporations that adopted the group totalization system are listed under "Totalized corporations".
4 Total of amount of local corporation tax indicates a total of the tax amounts for statutory accounting period and for determined liquidation.

(2) 既往事業年度分の課税状況

Statistics of taxation for preceding accounting periods

区 分 Type	事業年度数 Number of accounting periods	所得金額 Amount of income		税 額 Amount of tax			
		うち内国普通法人 Domestic ordinary corporation	うち内国普通法人 Domestic ordinary corporation	うち内国普通法人 Domestic ordinary corporation	うち内国普通法人 Domestic ordinary corporation		
法定事業年度分 For statutory accounting period	申告額 Amount of Self-assessed	76,971	73,453	607,738	588,479	138,726	135,896
	処理による増差税額のあるもの Case of tax amount increase by disposition	428	413	117,569	113,734	27,599	26,817
	処理による減差税額のあるもの Case of tax amount reduction by disposition	15,353	14,452	△ 140,140	△ 137,162	△ 49,979	△ 48,537
清算確定分 For determined liquidation	申告額 Amount of Self-assessed	20	18	1,708	1,708	280	280
	処理による増差税額のあるもの Case of tax amount increase by disposition	-	-	-	-	-	-
	処理による減差税額のあるもの Case of tax amount reduction by disposition	9	9	△ 11	△ 11	0	0
加算税 Additional tax					25,028	24,655	
税 額 合 計 Total amount of tax					141,654	139,110	

調査対象等： 令和4年3月31日以前に終了した事業年度分について、令和4年8月1日から令和5年7月31日までに申告のあった事績及び令和4年7月1日から令和5年6月30日までの間に処理した事績を、「法人税事務整理表（申告書及び決議書）」に基づいて作成した（提出期限の延長等による期限内申告分については、現事業年度分の課税状況に含めている。）。

Subject of survey, etc.: This table shows the actual status of taxation for the accounting period which ended before March 31, 2022, filed until July 31, 2023, and cases processed between July 1, 2022, and June 30, 2023, based on "Administrative documents for corporation tax (returns and resolutions, etc.)". Except for returns of which accounting period are before March 31 of each year and due dates of which are between August 1 of each year and July 31 of the next year.

(3) 法人数等の状況

Statistics of the number of corporations, etc.

区 分 Type	申告法人数 Number of corporations that filed returns	事業年度数 合計 Total number of accounting periods	所 得 金 額 Amount of income					
			利 益 Profit		欠 損 Loss			
			事業年度数 Number of accounting periods	金 額 Amount of profit	事業年度数 Number of accounting periods	金 額 Amount of loss		
	社 数 Number		百万円 Million yen		百万円 Million yen			
内 国 法 人 Domestic corporation	普通法人 会社等 Company, etc.	2,865,194	2,891,452	1,022,964	59,498,783	1,868,488	13,322,655	
	うち 特定目的会社 Specific purpose company	1,425	1,755	781	3,971	974	89,954	
	企業組合 Business cooperative	1,246	1,254	456	2,888	798	1,559	
	医療法人 Medical corporation	56,532	56,932	30,816	1,341,248	26,116	304,575	
	小 計 Subtotal	2,922,972	2,949,638	1,054,236	60,842,919	1,895,402	13,628,789	
	人格のない社団等 Association without judicial personality, etc.	26,240	26,345	17,121	24,581	9,224	16,151	
	協同組合等 Cooperative association, etc.	農業協同組合及び同連合会 Agricultural cooperative association and Federation of agricultural cooperative associations	2,751	2,770	1,721	411,162	1,049	10,899
		消費生活協同組合及び同連合会 Consumers' cooperative society and Federation of consumer's cooperative societies	573	574	294	136,962	280	3,367
		中小企業等協同組合(企業組合を除く) Small and medium-sized enterprises' cooperative (except for joint enterprise cooperative)	12,538	12,599	7,361	85,179	5,238	17,505
		漁業生産組合、漁業協同組合及び同連合会 Fishermen's production cooperative, Fishermen's cooperative association and Federations of fishermen's cooperative associations	1,783	1,788	858	19,751	930	4,781
		森林組合及び同連合会 Forestry cooperative and Federations of forestry cooperatives	2,585	2,604	1,269	15,953	1,335	1,076
	その他 Others	21,572	21,682	12,258	571,110	9,424	132,412	
	小 計 Subtotal	41,802	42,017	23,761	1,240,119	18,256	170,040	
公益法人等 Corporation in public interest, etc.	58,730	59,005	24,743	304,642	34,262	216,879		
外国法人 Foreign corporation	5,407	5,480	3,403	410,110	2,077	110,049		
小 計 Subtotal	3,055,151	3,082,485	1,123,264	62,822,370	1,959,221	14,141,909		
通算法人 Totalized corporation	12,364	12,445	7,419	18,382,735	5,026	2,843,297		
連結法人 Consolidated corporations	1,076	1,079	602	3,225,704	477	445,778		
合 計 Grand Total	3,068,591	3,096,009	1,131,285	84,430,809	1,964,724	17,430,984		

調査対象等：「(1) 現事業年度分の課税状況」のうち、法定事業年度分について示した。

- (注) 1 「申告法人数」には、確定申告のあった事業年度数を法人単位に集約した件数を示している。なお、連結法人は1グループを1社として集計している。
2 「事業年度数合計」には、清算確定分を除いた法定事業年度分に係る確定申告の件数を示している。なお、清算確定分も含めた事業年度数合計は3,128千件である。

Subject of survey, etc.: This table shows the statutory accounting periods in "(1) Statistics of taxation for current accounting period".

Note: 1 "Number of corporations that filed returns" includes the following case. Even if the corporation filed its returns for each accounting period (in the case where it has multiple accounting periods per year), they are counted as one corporation. Also, one consolidated corporation group is totalized as one corporation.

- 2 "Total number of accounting periods" shows number of final returns for statutory accounting periods (Except for the number of accounting periods for determined liquidation). And number of total returns including returns for determined liquidation is 3,128 thousand.

(4) 加算税の状況

Statistics of additional tax

区 分 Type	過 少 申 告 加 算 税 Additional tax for understatement		無 申 告 加 算 税 Additional tax for failure to file		重 加 算 税 Additional tax for fraud case		計 Total	
	件 数 Number of case	金 額 Amount of additional tax	件 数 Number of case	金 額 Amount of additional tax	件 数 Number of case	金 額 Amount of additional tax	件 数 Number of case	金 額 Amount of additional tax
	Case	百万円 Million yen	Case	百万円 Million yen	Case	百万円 Million yen	Case	百万円 Million yen
平成29年度 FY2017	47,949	11,225	8,323	687	31,729	16,181	88,001	28,093
30 2018	50,923	11,260	8,249	1,118	33,625	16,983	92,797	29,360
令和元 2019	41,116	9,919	7,112	680	28,484	14,943	76,712	25,543
2 2020	16,131	7,552	6,660	552	13,397	8,635	36,188	16,739
3 2021	26,169	6,787	7,886	866	19,288	14,004	53,343	21,656
4 2022	38,339	9,716	8,788	966	26,362	17,702	73,489	28,383
本 年 分 For the current year	9,503	1,189	2,511	157	2,702	2,009	14,716	3,356
うち内国普通法人 Domestic ordinary corporation	9,485	1,183	2,330	149	2,699	2,006	14,514	3,337
既 往 年 分 For the past year	28,836	8,527	6,277	809	23,660	15,692	58,773	25,028
うち内国普通法人 Domestic ordinary corporation	28,409	8,295	5,177	709	23,554	15,651	57,140	24,655
合 計 Grand Total	38,339	9,716	8,788	966	26,362	17,702	73,489	28,383

調査対象等：令和4年7月1日から令和5年6月30日までの間に処理した実績を示した。

Subject of survey, etc.: This table shows the status of taxation for additional tax which were processed between July 1, 2022, and June 30, 2023.

(5) 都道府県別の課税状況
Statistics of taxation by prefecture

区 分 Type		法 定 事 業 年 度 分 For statutory accounting period			
		所 得 金 額 Amount of income		税 額 ① Amount of tax	
		事業年度数 Number of accounting periods	金 額 Amount	事業年度数 Number of accounting periods	金 額 Amount
		百万円 Million yen		百万円 Million yen	
国税局・都道府県 Regional Taxation Bureau / Prefecture					
札幌 Sapporo	北海道 Hokkaido	45,381	1,281,905	44,813	258,035
仙台 Sendai	青森 Aomori	8,320	154,941	8,238	x
	岩手 Iwate	7,208	170,222	7,110	33,458
	宮城 Miyagi	16,017	472,404	15,855	91,540
	秋田 Akita	6,318	130,185	6,224	25,159
	山形 Yamagata	7,655	179,778	7,567	35,310
	福島 Fukushima	13,326	349,526	13,170	x
	計 Total	58,844	1,457,057	58,164	285,148
関東信越 Kanto Shinetsu	茨城 Ibaraki	18,860	449,948	18,663	89,171
	栃木 Tochigi	13,409	363,990	13,226	72,866
	群馬 Gunma	14,668	472,605	14,483	95,679
	埼玉 Saitama	53,005	1,337,497	52,481	269,302
	新潟 Niigata	16,094	517,199	15,807	99,017
	長野 Nagano	15,604	636,479	15,393	121,600
	計 Total	131,640	3,777,717	130,053	747,635
東京 Tokyo	千葉 Chiba	42,905	1,183,204	42,482	235,092
	東京都 Tokyo	242,877	31,043,443	237,180	5,767,066
	神奈川 Kanagawa	69,227	2,393,846	68,495	468,236
	山梨 Yamanashi	6,339	293,824	6,284	56,598
	計 Total	361,348	34,914,317	354,441	6,526,992
金沢 Kanazawa	富山 Toyama	8,488	319,694	8,331	61,853
	石川 Ishikawa	9,835	304,160	9,706	59,179
	福井 Fukui	7,242	216,209	7,107	42,961
	計 Total	25,565	840,063	25,144	163,992
名古屋 Nagoya	岐阜 Gifu	16,380	601,808	16,145	116,698
	静岡 Shizuoka	27,154	926,137	26,779	178,074
	愛知 Aichi	62,269	3,001,852	61,206	565,387
	三重 Mie	12,564	396,117	12,415	79,069
	計 Total	118,367	4,925,914	116,545	939,229
大阪 Osaka	滋賀 Shiga	9,649	301,801	9,530	x
	京都 Kyoto	22,326	1,467,373	21,973	288,095
	大阪 Osaka	99,252	6,185,544	97,613	1,217,230
	兵庫 Hyogo	40,889	1,528,544	40,153	300,835
	奈良 Nara	7,833	174,947	7,687	x
	和歌山 Wakayama	6,427	156,043	6,342	30,545
	計 Total	186,376	9,814,252	183,298	1,924,614
広島 Hiroshima	鳥取 Tottori	4,096	91,834	4,038	x
	島根 Shimane	4,950	102,568	4,893	x
	岡山 Okayama	14,570	514,334	14,349	101,015
	広島 Hiroshima	22,802	908,701	22,467	186,419
	山口 Yamaguchi	9,357	275,753	9,210	52,232
計 Total	55,775	1,893,189	54,957	376,469	
高松 Takamatsu	徳島 Tokushima	5,235	249,995	5,169	44,044
	香川 Kagawa	7,728	235,327	7,608	x
	愛媛 Ehime	10,131	440,958	10,001	84,098
	高知 Kochi	5,102	132,011	5,033	x
	計 Total	28,196	1,058,291	27,811	195,427
福岡 Fukuoka	福岡 Fukuoka	43,797	1,304,769	43,275	261,196
	佐賀 Saga	5,576	166,310	5,510	32,465
	長崎 Nagasaki	9,068	163,417	8,962	31,996
	計 Total	58,441	1,634,497	57,747	325,657
熊本 Kumamoto	熊本 Kumamoto	13,558	315,190	13,427	61,626
	大分 Oita	8,916	199,390	8,812	39,831
	宮崎 Miyazaki	8,165	193,418	8,092	x
	鹿児島 Kagoshima	11,664	247,334	11,541	x
	計 Total	42,303	955,333	41,872	186,636
沖縄 Okinawa	沖縄 Okinawa	11,028	269,834	10,926	54,970
計 Total		1,123,264	62,822,370	1,105,771	11,984,804
通算法人 Totalized corporation		7,419	18,382,735	7,041	2,366,374
連結法人 Consolidated corporations		602	3,225,704	544	424,897
全 国 Grand total		1,131,285	84,430,809	1,113,356	14,776,074

(注) この表は、「(1) 現事業年度分の課税状況」を都道府県別に示したものである。
Note: This table shows "(1) Statistics of taxation for current accounting period" by prefecture.

清算確定分 For determined liquidation		税額合計 Total amount of tax ①+②	税額総計 (加算税を含む) Grand total amount of tax (Including additional tax)	区分 Type 国税局・都道府県 Regional Taxation Bureau /Prefecture		
所得金額 Amount of income						
事業年度数 Number of accounting periods	金額 Amount	税額② Amount of tax				
	百万円 Million yen	百万円 Million yen	百万円 Million yen	百万円 Million yen		
20	242	57	258,092	258,228	北海道	Hokkaido 札幌 Sapporo
2	x	x	30,515	30,520	青森	Aomori
6	12	2	33,460	33,474	岩手	Iwate
5	25	5	91,545	91,569	宮城	Miyagi
5	4	1	25,160	25,165	秋田	Akita
8	537	99	35,410	35,416	山形	Yamagata
4	x	x	69,166	69,192	福島	Fukushima
30	579	107	285,255	285,337	計	Total
6	5	1	89,172	89,212	茨城	Ibaraki
6	46	10	72,876	72,911	栃木	Tochigi
9	9	1	95,680	95,730	群馬	Gunma
29	196	42	269,344	269,463	埼玉	Saitama
11	16	3	99,020	99,050	新潟	Niigata
10	15	3	121,603	121,650	長野	Nagano
71	285	59	747,695	748,017	計	Total
20	256	53	235,145	235,215	千葉	Chiba
375	3,808	854	5,767,920	5,768,627	東京	Tokyo
54	650	142	468,378	468,486	神奈川	Kanagawa
-	-	-	56,598	56,610	山梨	Yamanashi
449	4,715	1,049	6,528,042	6,528,939	計	Total
4	13	2	61,855	61,897	富山	Toyama
7	10	2	59,180	59,216	石川	Ishikawa
6	11	2	42,963	42,997	福井	Fukui
17	34	6	163,998	164,110	計	Total
6	10	2	116,699	116,776	岐阜	Gifu
21	138	28	178,103	178,251	静岡	Shizuoka
53	443	88	565,475	565,778	愛知	Aichi
11	24	4	79,073	79,132	三重	Mie
91	615	122	939,351	939,937	計	Total
4	x	x	54,679	54,715	滋賀	Shiga
12	180	77	288,172	288,219	京都	Kyoto
54	516	109	1,217,339	1,217,590	大阪	Osaka
27	285	63	300,898	300,992	兵庫	Hyogo
2	x	x	33,238	33,249	奈良	Nara
-	-	-	30,545	30,573	和歌山	Wakayama
99	1,018	258	1,924,872	1,925,338	計	Total
2	x	x	17,957	17,974	鳥取	Tottori
5	x	x	18,846	18,862	島根	Shimane
7	30	6	101,021	101,048	岡山	Okayama
15	152	38	186,457	186,618	広島	Hiroshima
11	9	1	52,234	52,260	山口	Yamaguchi
40	197	46	376,515	376,762	計	Total
-	-	-	44,044	44,073	徳島	Tokushima
5	x	x	42,523	42,555	香川	Kagawa
8	46	9	84,107	84,159	愛媛	Ehime
1	x	x	24,764	24,780	高知	Kochi
14	58	11	195,438	195,566	計	Total
24	174	30	261,226	261,465	福岡	Fukuoka
5	55	11	32,477	32,485	佐賀	Saga
8	124	29	32,024	32,060	長崎	Nagasaki
37	353	70	325,727	326,010	計	Total
12	48	9	61,636	61,671	熊本	Kumamoto
4	2	0	39,832	39,843	大分	Oita
2	x	x	37,091	37,098	宮崎	Miyazaki
3	x	x	48,091	48,104	鹿児島	Kagoshima
21	65	12	186,649	186,716	計	Total
9	55	11	54,981	55,005	沖縄	Okinawa
898	8,215	1,809	11,986,613	11,989,966	計	Total
14	3,786	871	2,367,245	2,367,245	通算法人	Totalized corporation
-	-	-	424,897	424,900	連結法人	Consolidated corporations
912	12,000	2,681	14,778,755	14,782,110	全国計	Grand total

法人 Domestic corporation						外国法人 Foreign corporation		区分 Type 国税局・都道府県 Regional Taxation Bureau /Prefecture			
人格のない社団等 Association without judicial personality, etc.		協同組合等 Cooperative association, etc.		公益法人等 Corporation in public interest, etc.		申告法人数 Number of corporations that filed returns.	所得金額 Amount of income				
申告法人数 Number of corporations that filed returns.	所得金額 Amount of income	申告法人数 Number of corporations that filed returns.	所得金額 Amount of income	申告法人数 Number of corporations that filed returns.	所得金額 Amount of income			申告法人数 Number of corporations that filed returns.	所得金額 Amount of income		
社 Number	百万円 Million yen	社 Number	百万円 Million yen	社 Number	百万円 Million yen	社 Number	百万円 Million yen				
919	701	1,967	63,556	2,042	6,806	347	350				北海道
207	99	727	4,463	551	3,264	-	-	青森	Aomori	仙台	Sendai
303	x	841	5,331	600	1,136	3	x	岩手	Iwate		
442	365	739	13,441	944	2,276	10	3	宮城	Miyagi		
199	x	652	4,518	395	921	1	x	秋田	Akita		
188	x	690	4,830	591	758	1	x	山形	Yamagata		
330	x	738	10,314	894	4,083	7	x	福島	Fukushima		
1,669	1,052	4,387	42,898	3,975	12,437	22	3	計	Total		
207	134	715	11,471	951	4,539	40	7	茨城	Ibaraki	関東信越	Kanto Shinetsu
176	81	558	5,227	808	1,731	30	45	栃木	Tochigi		
239	150	826	9,109	881	1,389	14	8	群馬	Gunma		
957	812	833	33,893	2,127	5,344	53	875	埼玉	Saitama		
250	133	1,114	11,983	995	3,240	11	812	新潟	Niigata		
408	210	1,064	32,591	1,348	2,340	38	91	長野	Nagano		
2,237	1,520	5,110	104,274	7,110	18,584	186	1,839	計	Total		
753	678	1,060	10,276	1,887	3,261	272	619	千葉	Chiba	東京	Tokyo
6,885	8,299	2,987	540,692	10,786	170,806	3,816	386,668	東京	Tokyo		
2,188	2,322	1,161	36,327	3,267	7,517	259	11,816	神奈川	Kanagawa		
118	96	330	1,433	459	721	8	1,046	山梨	Yamanashi		
9,944	11,395	5,538	588,729	16,399	182,305	4,355	400,149	計	Total		
143	x	951	4,189	524	721	2	x	富山	Toyama	金沢	Kanazawa
219	x	748	6,880	532	538	2	x	石川	Ishikawa		
108	80	687	4,552	444	1,764	-	-	福井	Fukui		
470	273	2,386	15,621	1,500	3,023	4	2	計	Total		
377	191	1,044	18,997	1,126	2,918	11	0	岐阜	Gifu	名古屋	Nagoya
465	347	1,238	23,046	1,697	3,155	20	372	静岡	Shizuoka		
1,407	1,816	1,796	65,536	3,117	10,387	77	487	愛知	Aichi		
273	331	736	8,221	867	1,186	25	16	三重	Mie		
2,522	2,684	4,814	115,799	6,807	17,647	133	875	計	Total		
281	x	865	9,410	828	1,309	8	x	滋賀	Shiga	大阪	Osaka
455	485	861	18,185	2,033	5,817	41	519	京都	Kyoto		
1,811	1,861	1,865	95,815	3,470	21,648	139	1,580	大阪	Osaka		
1,121	1,237	1,543	35,368	2,188	6,435	55	2,242	兵庫	Hyogo		
149	x	396	8,864	639	838	5	x	奈良	Nara		
167	x	506	8,083	564	669	2	x	和歌山	Wakayama		
3,984	4,107	6,036	175,727	9,722	36,717	250	4,344	計	Total		
130	59	378	1,702	390	713	-	-	鳥取	Tottori	広島	Hiroshima
216	64	645	3,968	497	720	-	-	島根	Shimane		
283	158	797	7,033	790	1,130	8	27	岡山	Okayama		
391	240	1,062	24,109	1,060	3,029	17	27	広島	Hiroshima		
244	118	713	2,914	639	1,200	4	1	山口	Yamaguchi		
1,264	638	3,595	39,726	3,376	6,792	29	55	計	Total		
92	x	482	4,125	407	1,037	1	x	徳島	Tokushima		
147	x	598	8,814	522	1,668	4	x	香川	Kagawa	高松	Takamatsu
147	81	607	10,089	532	1,103	5	51	愛媛	Ehime		
163	x	458	7,378	411	524	1	x	高知	Kochi		
549	304	2,145	30,406	1,872	4,332	11	54	計	Total		
963	881	1,605	24,689	1,793	7,806	28	17	福岡	Fukuoka	福岡	Fukuoka
130	x	451	5,105	475	767	1	x	佐賀	Saga		
268	x	711	6,045	638	1,207	2	x	長崎	Nagasaki		
1,361	1,057	2,767	35,839	2,906	9,780	31	18	計	Total		
284	x	722	9,734	715	1,504	8	x	熊本	Kumamoto	熊本	Kumamoto
235	x	711	3,379	553	918	2	x	大分	Oita		
182	x	525	4,300	453	909	1	x	宮崎	Miyazaki		
291	x	721	6,678	696	900	3	x	鹿児島	Kagoshima		
992	540	2,679	24,091	2,417	4,230	14	6	計	Total		
329	308	378	3,453	604	1,991	25	2,414	沖縄	Okinawa	沖縄	Okinawa
通算法人 Totalized corporation											
連結法人 Consolidated corporations											
26,240	24,581	41,802	1,240,119	58,730	304,642	5,407	410,110	全国計 Grand Total			

4-2 法人数

Number of Corporations

(1) 決算期別の普通法人数

Number of ordinary corporations by settlement term

区分 Type	申告法人数 Number of corporations that filed returns	所得金額 Amount of income				100万円以下 1 million yen or less	100万円超 Over 1 million yen	500万円超 Over 5 million yen	
		利益 Profit		欠損 Loss					
		事業年度数 Number of accounting periods	金額 Amount of income	事業年度数 Number of accounting periods	金額 Amount of loss				
	社 Number		百万円 Million yen		百万円 Million yen	社 Number	社 Number	社 Number	
平成29年度 FY 2017	2,716,818	926,680	53,815,652	1,810,977	12,408,810	383,025	1,228,593	734,368	
30 2018	2,747,492	952,969	57,023,759	1,816,508	11,432,788	421,276	1,226,170	729,230	
令和元 2019	2,767,336	977,170	51,364,852	1,812,332	11,647,704	458,249	1,219,956	721,161	
2 2020	2,818,077	983,594	52,972,817	1,864,249	18,867,474	503,154	1,226,829	719,051	
3 2021	2,873,908	1,023,586	58,081,471	1,877,957	14,054,410	550,829	1,237,712	717,329	
4 2022	2,922,972	1,054,236	60,842,919	1,895,402	13,628,789	598,209	1,244,986	712,962	
事業年度 終了月	Ending month of accounting period								
年1回決算 Yearly settlement of accounts	4月 April	202,379	70,496	1,459,549	131,883	524,738	38,032	96,388	49,068
	5月 May	239,269	85,001	2,244,561	154,268	668,428	45,749	108,607	57,818
	6月 June	281,848	102,585	3,007,660	179,263	849,606	54,608	123,404	69,918
	7月 July	220,745	78,593	1,655,377	142,152	607,826	43,133	99,931	55,178
	8月 August	253,133	88,389	1,996,128	164,744	767,652	49,101	114,035	64,196
	9月 September	316,889	115,673	4,085,403	201,216	1,044,925	61,986	134,564	81,705
	10月 October	147,341	51,622	1,100,929	95,719	405,637	37,197	66,638	31,085
	11月 November	113,257	40,110	1,082,493	73,147	373,689	33,028	47,931	22,708
	12月 December	304,878	110,596	8,771,910	194,282	2,009,950	70,900	121,568	70,142
	1月 January	106,830	36,334	1,113,507	70,496	361,554	25,642	43,849	25,724
	2月 February	191,949	65,759	2,544,434	126,190	793,752	39,888	87,195	45,892
	3月 March	518,960	197,757	31,206,396	321,203	4,783,173	92,369	190,828	133,708
	計 Total	2,897,478	1,042,915	60,268,348	1,854,563	13,190,930	591,633	1,234,938	707,142
年2回決算 Two settlements of accounts each year	4・10月 Apr.・Oct.	1,944	1,177	41,961	4,537	37,360	506	817	453
	5・11月 May・Nov.	2,232	1,237	35,059	4,709	57,645	617	903	490
	6・12月 Jun.・Dec.	5,051	2,191	113,301	8,271	82,367	1,325	1,914	1,200
	7・1月 Jul.・Jan.	2,859	1,125	24,007	4,641	60,083	805	1,194	602
	8・2月 Aug.・Feb.	3,971	1,502	165,164	5,918	60,922	1,045	1,605	919
	9・3月 Sep.・Mar.	8,348	3,352	172,226	10,133	125,203	1,950	3,246	1,876
計 Total	24,405	10,584	551,717	38,209	423,581	6,248	9,679	5,540	
その他 Others	1,089	737	22,854	2,630	14,279	328	369	280	
合計 Grand Total	2,922,972	1,054,236	60,842,919	1,895,402	13,628,789	598,209	1,244,986	712,962	

調査対象等： 令和4年4月1日から令和5年3月31日までの間に事業年度が終了した内国普通法人（会社等、企業組合及び医療法人）について、令和5年7月31日までに申告のあった事績及び令和4年7月1日から令和5年6月30日までの間に処理した事績を「法人税事務整理表（申告書及び決議書）」に基づいて作成した。

Subject of survey, etc.: This table shows the statistics of domestic ordinary corporations (companies, etc., joint enterprises cooperatives and medical corporations) of which the accounting period ended between April 1, 2022, and March 31, 2023, and for which cases declared until July 31, 2023, or processed between July 1, 2022, and June 30, 2023, based on "Administrative documents for corporation tax (returns and resolutions, etc.)".

資本金階級別申告法人数									区分 Type
Number of corporations that filed returns by capital range									
1,000万円超 Over 10 million yen	5,000万円超 Over 50 million yen	1億円超 Over 100 million yen	5億円超 Over 500 million yen	10億円超 Over 1 billion yen	50億円超 Over 5 billion yen	100億円超 Over 10 billion yen	(再掲) 1億円未満 (Re-grouped) Under 100 million yen	(再掲) 1億円以上 (Re-grouped) 100 million yen or more than	
社 Number	社 Number	社 Number	社 Number	社 Number	社 Number	社 Number	社 Number	社 Number	
300,390	51,116	12,719	1,678	3,126	751	1,052	2,686,662	30,156	平成29年度 FY 2017
299,899	52,107	12,285	1,648	3,107	724	1,046	2,717,341	30,151	30 2018
297,668	52,213	11,754	1,585	3,031	712	1,007	2,737,573	29,763	令和元 2019
298,103	53,154	11,377	1,598	3,009	742	1,060	2,787,979	30,098	2 2020
297,287	53,871	10,659	1,535	2,933	731	1,022	2,844,031	29,877	3 2021
295,751	54,702	10,189	1,493	2,931	733	1,016	2,892,992	29,980	4 2022
									事業年度 Ending month of 終了月 accounting period
16,612	2,049	174	22	24	5	5	201,854	525	4月 April
23,835	2,872	273	40	62	5	8	238,371	898	5月 May
29,146	4,098	489	56	95	12	22	280,360	1,488	6月 June
19,948	2,298	194	28	29	1	5	220,115	630	7月 July
22,588	2,901	220	35	37	13	7	252,327	806	8月 August
32,662	5,108	624	98	105	24	13	314,996	1,893	9月 September
10,595	1,548	203	27	35	7	6	146,776	565	10月 October
7,965	1,365	179	25	35	9	12	112,703	554	11月 November
30,957	8,164	1,957	274	595	158	163	299,395	5,483	12月 December
9,767	1,566	186	28	49	9	10	106,261	569	1月 January
15,836	2,575	337	51	110	29	36	190,778	1,171	2月 February
73,629	19,678	5,251	789	1,679	423	606	504,068	14,892	3月 March
293,540	54,222	10,087	1,473	2,855	695	893	2,868,004	29,474	計 Total
123	21	6	3	6	2	7	1,912	32	4・10月 Apr.・Oct.
171	18	7	1	5	4	16	2,196	36	5・11月 May・Nov.
405	106	27	4	31	15	24	4,916	135	6・12月 Jun.・Dec.
181	31	11	3	5	2	25	2,801	58	7・1月 Jul.・Jan.
296	58	9	2	7	2	28	3,908	63	8・2月 Aug.・Feb.
949	234	40	6	19	12	16	8,184	164	9・3月 Sep.・Mar.
2,125	468	100	19	73	37	116	23,917	488	計 Total
86	12	2	1	3	1	7	1,071	18	その他 Others
295,751	54,702	10,189	1,493	2,931	733	1,016	2,892,992	29,980	合計 Grand Total

用語の説明：年3回以上決算がある場合はその他に区分した。

Explanation of terminology: If financial settlement and reporting are undertaken three times or more in a year, they are classified as "others."

(2) 業種別の普通法人数 (その1)
Number of ordinary corporations by industry type (Part 1)

区分 Type	申告法人数 Number of corporations that filed returns	所得金額 Amount of income				資					
		利益 Profit		欠損 Loss		100万円以下 1 million yen or less	100万円超 Over 1 million yen	500万円超 Over 5 million yen	1,000万円超 Over 10 million yen		
		事業年度数 Number of accounting periods	金額 Amount of income	事業年度数 Number of accounting periods	金額 Amount of loss						
			百万円 Million yen		百万円 Million yen	社 Number	社 Number	社 Number	社 Number		
農林水産業 Agriculture, Forestry and Fishing	農業 Agriculture	30,308	9,458	142,685	21,089	179,902	7,770	14,922	4,973	2,068	
	林業 Forestry	3,042	1,316	26,937	1,745	5,713	798	1,500	510	181	
	漁業、水産養殖 Fisheries, Aquaculture	4,265	1,625	73,633	2,668	17,545	645	2,309	843	368	
	計 Total	37,615	12,399	243,256	25,502	203,159	9,213	18,731	6,326	2,617	
鉱業 Mining	鉱業 Mining	3,123	1,145	658,664	1,998	90,398	140	893	1,054	834	
	建設業 Construction industry	総合建設 Construction work - general	213,662	87,607	2,864,490	127,501	547,210	26,309	101,350	44,301	38,320
		職別土木建築工事 Construction work by Specialist constructor	116,441	42,668	650,007	74,468	247,722	18,573	67,970	22,130	7,133
		設備工事 Equipment installation work	138,631	57,967	1,545,076	81,519	305,948	19,836	72,953	29,336	15,320
計 Total		468,734	188,242	5,059,573	283,488	1,100,880	64,718	242,273	95,767	60,773	
製造業 Manufacturing industry	食料品 Food	42,949	11,795	1,124,409	31,542	291,872	5,544	17,171	12,410	5,837	
	繊維工業 Textile mill products	24,128	5,785	249,032	18,618	116,954	2,490	9,479	8,593	2,942	
	木材、木製品 Lumber and Wood products	8,362	2,783	264,957	5,632	27,546	424	3,388	3,038	1,279	
	家具、装備品 Furniture and Fixtures	9,183	2,490	219,628	6,782	22,856	653	4,825	2,822	742	
	パルプ、紙、紙製品 Pulp, Paper and Paper products	6,097	2,113	202,691	4,031	60,824	210	2,018	2,339	1,177	
	印刷 Printing and allied industries	20,104	4,685	223,750	15,638	82,530	1,127	8,178	7,707	2,549	
	化学工業 Chemical and allied products	10,146	4,286	3,173,638	5,934	368,711	904	2,354	3,271	2,066	
	石油製品 Petroleum products	633	278	162,610	359	47,528	37	159	192	161	
	石炭製品 Coal products	79	35	4,045	44	3,943	10	24	19	11	
	ゴム製品 Rubber products	2,601	1,021	173,334	1,593	26,011	116	948	958	409	
	皮革、皮革製品 Leather tanning, Leather products and Fur skins	2,041	475	13,716	1,580	8,677	184	849	741	232	
	窯業、土石製品 Ceramic, Stone and clay products	11,496	3,949	494,894	7,623	131,709	573	4,113	3,736	2,391	
	鉄鋼 Iron and steel	5,621	2,297	304,334	3,354	42,165	345	2,250	1,816	860	
	非鉄金属 Non-ferrous metals and products	2,282	998	224,130	1,300	26,727	86	753	732	462	
	金属製品 Fabricated Metal products	38,762	14,784	950,505	24,252	156,745	1,927	16,748	13,496	5,338	
	機械 General machinery	36,217	13,192	1,779,908	23,299	218,447	2,383	14,644	12,509	5,065	
	産業用電気機械器具 Industrial electric appliances	16,576	6,236	2,315,443	10,496	271,937	1,255	5,774	5,546	2,696	
	民生用電気機械器具 Household electric appliances	3,847	1,414	131,734	2,458	37,400	162	1,147	1,516	740	
	通信機械器具 Information and communication electronics equipment	2,854	1,049	123,359	1,837	32,843	151	877	1,008	569	
	輸送用機械器具 Transportation equipment	13,644	4,874	823,229	8,860	759,559	1,367	5,701	3,736	1,948	
理化学機械器具 Physical and chemical instruments	3,906	1,524	424,754	2,419	26,353	270	1,236	1,377	697		
光学機械器具 Optical instruments	2,121	764	85,379	1,371	13,096	114	885	657	334		
時計、時計部品 Watches, Clocks, Clockwork-Operated devices and Parts	294	83	7,235	211	1,271	20	108	102	48		
その他 Others	40,886	13,062	1,524,917	28,199	196,398	5,496	17,527	12,154	4,352		
計 Total	304,829	99,972	15,001,631	207,432	2,972,102	25,848	121,156	100,475	42,905		
運輸公益事業 Transportation and public utilities	鉄道 Railway transport	274	122	136,787	153	19,889	9	15	32	44	
	道路旅客運送 Road passenger transport	7,732	1,573	49,035	6,213	47,391	572	2,305	2,491	1,988	
	道路貨物運送 Road freight transport	53,907	19,770	801,098	34,519	215,530	5,685	17,779	18,183	11,182	
	水運 Water transport	3,622	1,398	284,344	2,252	65,132	320	959	1,189	876	
	倉庫 Warehousing	4,051	2,098	226,993	1,987	25,589	381	1,224	1,191	823	
	電気供給 Electricity supply	12,005	3,856	209,399	8,350	307,098	7,815	1,955	1,203	550	
	ガス、熱供給 Gas, Heat supply	843	404	498,588	451	111,330	148	155	171	133	
	その他の運輸、運輸附帯サービス、水道 Miscellaneous road freight transport, services incidental to transport, Water supply	12,765	4,072	412,130	8,817	136,261	1,071	3,239	4,893	2,706	
計 Total	95,199	33,293	2,618,375	62,742	928,221	16,001	27,631	29,353	18,302		
情報通信業 Information and Communications	放送、通信 Broadcasting, Information and Communications	2,100	954	1,499,959	1,165	34,393	424	388	341	314	
	情報サービス Information services	73,711	28,477	3,643,343	46,043	505,863	20,830	24,179	16,597	8,408	
	新聞、出版 Newspaper publishers	8,161	2,245	233,189	6,001	50,190	1,368	2,602	2,764	1,066	
	計 Total	83,972	31,676	5,376,491	53,209	590,447	22,622	27,169	19,702	9,788	

(注) この表は、「(1) 決算期別の普通法人数」を業種別に示したものである。
Note: This table shows contents of "(1) Number of ordinary corporations by settlement term" by industry type.

Number of corporations that filed returns by capital range								区 分 Type		
5,000万円超 Over 50 million yen	1億円超 Over 100 million yen	5億円超 Over 500 million yen	10億円超 Over 1 billion yen	50億円超 Over 5 billion yen	100億円超 Over 10 billion yen	(再掲) 1億円未満 (Re-grouped) Under 100 million yen	(再掲) 1億円以上 (Re-grouped) 100 million yen or more than			
社 Number	社 Number	社 Number	社 Number	社 Number	社 Number	社 Number	社 Number			
516	53	1	4	-	1	30,174	134	農 業	Agriculture	農 林 水 産 業 Agriculture, Forestry and Fisheries
46	7	-	-	-	-	3,020	22	林 業	Forestry	
89	10	-	-	1	-	4,243	22	漁業、水産養殖	Fisheries, Aquaculture	
651	70	1	4	1	1	37,437	178	計	Total	
150	16	2	12	10	12	3,043	80	鉱 業	Mining	
3,015	244	24	60	13	26	212,779	883	総 合 建 設	Construction work - general	建 設 業 Construction industry
564	49	5	11	6	-	116,238	203	職別土木建築工事	Construction work by Specialist contractor	
972	129	16	44	16	9	138,247	384	設 備 工 事	Equipment installation work	
4,551	422	45	115	35	35	467,264	1,470	計	Total	
1,556	265	33	90	22	21	42,139	810	食 料 品	Food	製 造 業 Manufacturing industry
528	53	5	26	5	7	23,922	206	織 維 工 業	Textile mill products	
191	30	3	7	1	1	8,286	76	木材、木製品	Lumber and Wood products	
119	11	2	5	3	1	9,140	43	家具、装備品	Furniture and Fixtures	
266	57	10	13	-	7	5,959	138	パルプ、紙、紙製品	Pulp, Paper and Paper products	
466	51	6	13	2	5	19,936	168	印 刷	Printing and allied industries	
884	355	45	166	51	50	9,203	943	化 学 工 業	Chemical and allied products	
52	14	2	11	3	2	585	48	石 油 製 品	Petroleum products	
10	3	-	-	2	-	69	10	石 炭 製 品	Coal products	
110	34	10	9	3	4	2,515	86	ゴ ム 製 品	Rubber products	
31	3	-	1	-	-	2,033	8	皮革、皮革製品	Leather tanning, Leather products and Fur skins	
524	90	13	36	11	9	11,214	282	窯業、土石製品	Ceramic, Stone and clay products	
238	70	11	15	9	7	5,443	178	鉄 鋼	Iron and steel	
150	52	13	26	6	2	2,138	144	非 鉄 金 属	Non-ferrous metals and products	
1,010	163	24	39	10	7	38,339	423	金 属 製 品	Fabricated Metal products	
1,194	222	49	99	23	29	35,532	685	機 械	General machinery	
884	253	35	71	25	37	15,908	668	産業用電気機械器具	Industrial electric appliances	
219	32	9	11	4	7	3,737	110	民生用電気機械器具	Household electric appliances	
191	33	2	10	9	4	2,739	115	通信機械器具	Information and communication electronics equipment	
575	176	29	71	23	18	13,173	471	輸送用機械器具	Transportation equipment	
252	43	8	16	4	3	3,770	136	理化学機械器具	Physical and chemical instruments	
98	23	2	5	3	-	2,058	63	光学機械器具	Optical instruments	
14	-	-	1	-	1	289	5	時計、時計部品	Watches, Clocks, Clockwork-Operated devices and Parts	
1,056	203	21	50	12	15	40,364	522	そ の 他	Others	
10,618	2,236	332	791	231	237	298,491	6,338	計	Total	
71	38	8	20	8	29	118	156	鉄 道	Railway transport	運 輸 公 益 事 業 Transportation and public utilities
343	20	4	8	1	-	7,620	112	道路旅客運送	Road passenger transport	
931	106	10	23	3	5	53,607	300	道路貨物運送	Road freight transport	
203	48	10	16	-	1	3,487	135	水 運	Water transport	
280	94	18	27	7	6	3,797	254	倉 庫	Warehousing	
271	134	11	41	13	12	11,668	337	電 気 供 給	Electricity supply	
93	93	13	23	8	6	671	172	ガス、熱供給	Gas, Heat supply	
653	125	25	32	9	12	12,385	380	その他の運輸、運輸附带サービス、水道	Miscellaneous road freight transport, services incidental to transport, Water supply	
2,845	658	99	190	49	71	93,353	1,846	計	Total	
306	190	37	78	10	12	1,623	477	放 送 、 通 信	Broadcasting, Information and Communications	情 報 通 信 業 Information and Communications
2,638	727	129	149	25	29	71,734	1,977	情報サービス	Information services	
285	57	11	7	1	-	8,001	160	新聞、出版	Newspaper publishers	
3,229	974	177	234	36	41	81,358	2,614	計	Total	

(2) 業種別の普通法人数 (その2)
Number of ordinary corporations by industry type (Part 2)

区分 Type	申告法人数 Number of corporations that filed returns	所得金額 Amount of income				100万円以下 1 million yen or less	100万円超 Over 1 million yen	500万円超 Over 5 million yen	
		利益 Profit		欠損 Loss					
		事業年度数 Number of accounting periods	金額 Amount of income	事業年度数 Number of accounting periods	金額 Amount of loss				
			百万円 Million yen		百万円 Million yen				
卸売業 Wholesale	飲食料品 Food and beverages	37,558	11,245	652,782	26,647	198,683	3,172	13,711	13,284
	繊維製品 Textile products	14,482	3,494	268,957	11,151	100,737	1,025	4,446	6,062
	建築材料 Building materials	25,276	10,236	435,234	15,219	73,839	1,501	9,280	9,748
	家具、建具、じゅう器 Furniture: fixtures and house furnishings	5,346	1,719	121,608	3,663	16,251	236	1,694	2,357
	医薬品、化粧品 Drugs and toiletries	7,042	2,406	441,188	4,700	44,566	834	2,531	2,537
	機械器具 Machinery and equipment	39,516	17,124	1,953,914	22,710	133,276	2,880	12,290	15,735
	鉱物、金属材料 Minerals and metals	9,124	4,815	747,221	4,385	52,827	422	2,188	3,684
	貿易 Foreign trade	49,064	19,268	678,285	30,428	191,329	7,500	21,440	14,289
	その他 Others	47,408	18,627	1,513,245	29,158	172,987	3,371	15,263	18,990
	計 Total	234,816	88,934	6,812,434	148,061	984,495	20,941	82,843	86,686
小売業 Retail	飲食料品 Food and beverages	71,905	19,010	477,456	53,564	190,748	11,633	39,165	16,491
	織物 Dry goods	4,320	616	7,279	3,759	11,008	306	1,965	1,703
	衣服、身回り品 Apparel and apparel accessories	29,338	6,286	259,413	23,369	127,180	4,735	14,606	8,040
	家具、建具、じゅう器 Furniture: household utensil and household appliance	26,444	7,799	328,271	18,847	65,879	2,198	13,446	8,748
	医薬品、化粧品 Drug and toiletry stores	32,114	10,098	566,915	22,363	141,220	4,929	18,103	7,175
	各種商品小売 General merchandise	3,186	941	462,670	2,284	78,313	510	1,235	851
	趣味、娯楽用品 Hobby goods, Amusement goods	18,504	4,614	256,807	14,046	52,343	2,972	8,818	5,325
	その他 Others	131,034	44,197	1,322,256	87,918	325,827	20,550	66,074	33,367
計 Total	316,845	93,561	3,681,068	226,150	992,518	47,833	163,412	81,700	
金融保険業 Finance and insurance	銀行、信託 Banks, Trust banks	346	191	2,232,436	164	42,880	161	20	14
	その他の金融 Other finance businesses	15,920	5,837	1,111,387	10,861	586,353	7,009	2,458	2,393
	証券、商品取引 Securities and futures commodity dealing activities	10,401	2,818	838,081	7,775	146,065	4,653	2,358	1,772
	保険、保険サービス Insurance institutions * including insurance agents- brokers and services	26,587	10,252	1,671,593	16,549	66,412	6,536	13,660	4,804
計 Total	53,254	19,098	5,853,497	35,349	841,709	18,359	18,496	8,983	
不動産業 Real estate business	不動産取引 Real estate agencies	98,154	39,998	2,214,916	58,941	291,153	21,066	39,834	27,668
	不動産賃貸、管理 Real estate lessors and managers	268,535	116,223	2,852,672	154,427	655,697	59,066	117,786	64,064
計 Total	366,689	156,221	5,067,588	213,368	946,850	80,132	157,620	91,732	
旅館飲食業 Restaurant, Hotel business	料理、飲食店 Restaurant, Eating house	115,393	32,585	539,234	84,044	363,118	28,375	60,694	20,720
	旅館 Hotels	21,168	4,076	251,821	17,316	252,871	3,333	8,928	5,579
計 Total	136,561	36,661	791,054	101,360	615,989	31,708	69,622	26,299	
医療保健業 Medical and Health	病院、診療所 Hospitals, clinics	45,632	24,406	1,223,651	21,559	278,880	14,750	5,365	13,068
	歯科 Dental clinics	12,409	6,498	103,164	5,993	31,703	5,311	1,384	3,438
	その他の医療保健 Other medical and health	43,909	14,781	399,662	29,515	146,262	15,729	20,396	5,553
計 Total	101,950	45,685	1,726,477	57,067	456,845	35,790	27,145	22,059	
サービス業 Service industry	教育、学習支援 Education: learning support	25,774	6,536	185,432	19,519	80,521	8,612	10,436	4,744
	洗濯、理美容、浴場 Laundries, barbers, beauty culture, bathhouses	49,210	12,344	124,339	37,289	116,135	12,741	26,795	7,840
	他对个人サービス Other personal service	75,348	23,776	492,539	52,301	217,394	26,694	32,609	11,525
	廃棄物処理 Waste disposal	19,924	10,589	437,095	9,441	53,167	2,389	9,525	5,241
	自動車修理 Automobile repair	34,943	12,613	120,315	22,513	48,581	3,026	21,225	8,621
	その他の修理 Other repair	13,052	5,167	110,006	7,988	34,257	1,909	6,850	3,234
	物品賃貸 Lensing	16,004	5,944	676,770	10,496	70,937	2,425	6,796	4,427
	広告 Advertising	34,140	10,428	534,688	24,070	115,010	9,278	13,246	8,642
	他對事業所サービス Other services for business offices	122,769	46,441	2,088,006	77,553	707,738	33,118	44,006	27,384
	映画 Movie	6,822	2,189	165,269	4,707	31,910	2,065	2,589	1,497
	娯楽 Amusement	33,524	9,368	584,940	24,532	392,193	8,706	12,387	7,647
	その他のサービス Other services	271,634	97,058	2,356,300	177,655	953,583	101,950	99,353	50,854
計 Total	703,144	242,453	7,875,700	468,064	2,821,425	212,913	285,817	141,656	
その他の産業 Other businesses	16,241	4,896	77,109	11,612	83,750	11,991	2,178	1,170	
合計 Grand Total	2,922,972	1,054,236	60,842,919	1,895,402	13,628,789	598,209	1,244,986	712,962	

資本金階級別申告法人数									区分		
Number of corporations that filed returns by capital range									Type		
1,000万円超	5,000万円超	1億円超	5億円超	10億円超	50億円超	100億円超	(再掲) 1億円未満 (Re:grouped) Under 100 million yen	(再掲) 1億円以上 (Re:grouped) 100 million yen or more than			
Over 10 million yen	Over 50 million yen	Over 100 million yen	Over 500 million yen	Over 1 billion yen	Over 5 billion yen	Over 10 billion yen	社 Number	社 Number			
6,002	1,141	179	20	42	4	3	37,056	502	飲 食 料 品	Food and beverages	卸 売 業 Wholesale
2,402	470	40	8	25	2	2	14,290	192	織 維 品	Textile products	
4,094	542	83	9	14	2	3	25,052	224	建 築 材 料	Building materials	
906	130	16	4	3	-	-	5,289	57	家 具、建 具、じゅう器	Furniture: fixtures and house furnishings	
814	233	49	8	27	4	5	6,881	161	医 薬 品、化 粧 品	Drugs and toiletries	
6,605	1,446	384	51	88	21	16	38,605	911	機 械 器 具	Machinery and equipment	
2,155	484	128	15	30	9	9	8,789	335	鉱 物、金 属 材 料	Minerals and metals	
4,476	1,113	210	11	22	3	-	48,595	469	貿 易	Foreign trade	
7,957	1,437	290	34	53	6	7	46,723	685	そ の 他	Others	
35,411	6,996	1,379	160	304	51	45	231,280	3,536	計	Total	
3,994	536	54	10	18	4	-	71,701	204	飲 食 料 品	Food and beverages	小 売 業 Retail
325	20	1	-	-	-	-	4,316	4	織 物	Dry goods	
1,695	209	27	4	13	6	3	29,228	110	衣 服、身 回 り 品	Apparel and apparel accessories	
1,809	199	24	1	11	3	5	26,353	91	家 具、建 具、じゅう器	Furniture: household utensil and household appliance	
1,577	256	45	10	13	2	4	31,974	140	医 薬 品、化 粧 品	Drug and toiletry stores	
389	129	24	7	22	9	10	3,038	148	各 種 商 品 小 売	General merchandise	
1,199	161	22	2	3	-	2	18,439	65	趣 味、娯 楽 用 品	Hobby goods, Amusement goods	
9,423	1,355	209	23	24	4	5	130,469	565	そ の 他	Others	
20,411	2,865	406	57	104	28	29	315,518	1,327	計	Total	
15	8	10	2	9	13	94	213	133	銀 行、信 託	Banks, Trust banks	金 融 保 險 業 Finance and insurance
1,523	1,004	413	156	518	162	284	13,973	1,947	そ の 他 の 金 融	Other finance businesses	
797	468	181	46	77	17	32	9,838	563	証 券、商 品 取 引	Securities and futures commodity dealing activities	
1,069	348	114	10	19	6	21	26,293	294	保 険、保 険 サ ー ビ ス	Insurance institutions - including insurance agents-brokers and services	
3,404	1,828	718	214	623	198	431	50,317	2,937	計	Total	
7,317	2,003	155	29	56	9	17	97,387	767	不 動 産 取 引	Real estate agencies	不 動 産 業 Real estate business
20,959	5,895	575	58	93	21	18	266,476	2,059	不 動 産 賃 貸、管 理	Real estate lessors and managers	
28,276	7,898	730	87	149	30	35	363,863	2,826	計	Total	
4,938	581	35	11	28	6	5	115,164	229	料 理、飲 食 店	Restaurant, Eating house	料 理 館 飲 食 業 Restaurant, Hotel
2,502	746	55	9	14	2	-	20,885	283	旅 館	Hotels	
7,440	1,327	90	20	42	8	5	136,049	512	計	Total	
10,934	1,120	360	27	6	1	1	45,174	458	病 院、診 療 所	Hospitals, clinics	医 保 健 業 Medical and health
2,206	67	3	-	-	-	-	12,406	3	歯 科	Dental clinics	
1,643	460	107	7	9	3	2	43,658	251	そ の 他 の 医 療 保 健	Other medical and health	
14,783	1,647	470	34	15	4	3	101,238	712	計	Total	
1,595	335	34	7	11	-	-	25,642	132	教 育、学 習 支 援	Education: learning support	サ ー ビ ス 業 Service industry
1,573	240	16	1	4	-	-	49,138	72	洗 濯、理 美 容、浴 場	Laundries, barbers, beauty culture, bathhouses	
3,658	731	105	10	11	1	4	75,027	321	他 対 個 人 サ ー ビ ス	Other personal service	
2,304	369	74	6	12	3	1	19,754	170	廃 棄 物 処 理	Waste disposal	
1,927	134	8	1	1	-	-	34,917	26	自 動 車 修 理	Automobile repair	
948	89	17	3	1	-	1	13,013	39	そ の 他 の 修 理	Other repair	
1,817	370	102	16	31	7	13	15,744	260	物 品 賃 貸	Leasing	
2,325	491	106	26	19	3	4	33,848	292	広 告	Advertising	
14,762	2,642	629	88	110	12	18	121,082	1,687	他 対 事 業 所 サ ー ビ ス	Other services for business offices	
493	130	32	2	10	1	3	6,727	95	映 画	Movie	
3,427	1,092	202	17	33	8	5	32,893	631	娯 楽	Amusement	
15,398	3,242	649	81	87	12	8	269,913	1,721	そ の 他 の サ ー ビ ス	Other services	
50,227	9,865	1,974	258	330	47	57	697,698	5,446	計	Total	
580	232	46	7	18	5	14	16,083	158	そ の 他 の 産 業	Other businesses	
295,751	54,702	10,189	1,493	2,931	733	1,016	2,892,992	29,980	合 計	Grand Total	

(3) 都道府県別の普通法人数
Number of ordinary corporations by prefecture

区分 Type 国税局・都道府県 Regional Taxation Bureau / Prefecture		申告法人数 Number of corporations that filed returns	所得金額 Amount of income				100万円以下 1 million yen or less	100万円超 Over 1 million yen	500万円超 Over 5 million yen
			利益 Profit		欠損 Loss				
			事業年度数 Number of accounting periods	金額 Amount of income	事業年度数 Number of accounting periods	金額 Amount of loss			
				百万円 Million yen		百万円 Million yen			
札幌 Sapporo	北海道 Hokkaido	114,878	42,820	1,210,491	72,872	348,814	23,657	50,509	26,446
仙台 Sendai	青森 Aomori	19,484	7,611	147,116	12,030	57,409	2,901	9,563	4,126
	岩手 Iwate	18,076	6,326	163,531	11,893	72,067	2,833	8,485	3,948
	宮城 Miyagi	42,713	14,866	456,319	28,200	148,299	8,044	19,478	9,738
	秋田 Akita	15,275	5,642	124,656	9,750	48,077	2,345	7,139	3,577
	山形 Yamagata	17,997	6,914	174,047	11,210	52,298	2,278	7,772	4,653
	福島 Fukushima	37,347	12,407	334,997	25,191	126,752	5,460	19,310	8,142
	計 Total	150,892	53,766	1,400,667	98,274	504,901	23,861	71,747	34,184
関東信越 Kanto Shinetsu	茨城 Ibaraki	49,063	17,926	433,796	31,503	168,004	8,225	23,670	11,635
	栃木 Tochigi	38,249	12,628	356,906	25,868	102,875	5,657	19,894	8,526
	群馬 Gunma	40,317	13,678	461,948	26,921	117,035	6,505	19,391	9,809
	埼玉 Saitama	138,301	50,812	1,296,574	88,631	528,424	27,027	67,801	31,130
	新潟 Niigata	38,830	14,906	501,032	24,223	128,016	4,790	17,277	10,098
	長野 Nagano	42,159	14,338	601,246	28,122	118,636	6,328	19,968	10,055
	計 Total	346,919	124,288	3,651,502	225,268	1,162,990	58,532	168,001	81,253
東京 Tokyo	千葉 Chiba	111,741	40,791	1,168,370	71,825	415,238	24,284	53,362	24,025
	東京 Tokyo	635,308	228,692	29,936,978	415,317	5,166,191	159,280	226,076	158,238
	神奈川 Kanagawa	185,880	65,283	2,335,864	122,281	593,321	41,236	85,601	40,600
	山梨 Yamanashi	16,832	5,908	290,528	11,028	52,392	2,675	7,868	4,248
	計 Total	949,761	340,674	33,731,739	620,451	6,227,141	227,475	372,907	227,111
金沢 Kanazawa	富山 Toyama	19,800	7,550	314,729	12,415	170,568	2,732	8,011	5,446
	石川 Ishikawa	24,145	9,058	296,602	15,275	79,850	3,926	9,862	6,710
	福井 Fukui	16,926	6,615	209,813	10,446	65,240	2,292	6,964	5,157
	計 Total	60,871	23,223	821,144	38,136	315,658	8,950	24,837	17,313
名古屋 Nagoya	岐阜 Gifu	41,028	15,091	579,703	26,274	117,798	6,749	17,940	11,209
	静岡 Shizuoka	72,491	25,309	899,217	47,734	258,284	12,505	33,319	18,407
	愛知 Aichi	164,200	58,536	2,923,627	107,167	1,097,747	32,336	69,412	42,026
	三重 Mie	30,845	11,642	386,363	19,457	90,053	5,246	14,385	7,434
	計 Total	308,564	110,578	4,788,910	200,632	1,563,882	56,836	135,056	79,076
大阪 Osaka	滋賀 Shiga	22,201	8,519	290,851	13,835	64,085	4,416	8,867	5,685
	京都 Kyoto	60,661	20,658	1,442,366	40,433	219,635	11,514	23,295	17,649
	大阪 Osaka	253,268	95,607	6,064,639	159,798	1,034,304	48,780	93,306	77,661
	兵庫 Hyogo	106,206	38,445	1,483,261	68,514	336,277	21,390	42,100	28,802
	奈良 Nara	21,110	7,350	165,071	13,894	54,320	4,194	8,057	6,216
	和歌山 Wakayama	15,977	5,899	147,168	10,177	53,961	2,545	6,702	4,616
	計 Total	479,423	176,478	9,593,356	306,651	1,762,582	92,839	182,327	140,629
広島 Hiroshima	鳥取 Tottori	9,741	3,636	89,360	6,187	27,439	1,697	4,745	1,990
	島根 Shimane	11,204	4,198	97,817	7,104	32,133	1,702	5,401	2,401
	岡山 Okayama	40,049	13,705	505,984	26,636	129,725	7,618	18,087	9,449
	広島 Hiroshima	61,041	21,559	881,297	39,931	236,774	11,084	28,355	14,390
	山口 Yamaguchi	22,707	8,527	271,520	14,352	83,611	3,995	10,522	5,209
	計 Total	144,742	51,625	1,845,978	94,210	509,683	26,096	67,110	33,439
高松 Takamatsu	徳島 Tokushima	16,004	4,827	244,785	11,275	42,403	2,739	8,098	3,397
	香川 Kagawa	22,488	7,026	224,768	15,610	65,553	4,025	10,952	4,861
	愛媛 Ehime	28,749	9,558	429,634	19,366	123,614	5,018	14,180	6,301
	高知 Kochi	12,291	4,601	124,009	7,770	36,967	2,167	5,913	2,487
	計 Total	79,532	26,012	1,023,196	54,021	268,537	13,949	39,143	17,046
福岡 Fukuoka	福岡 Fukuoka	109,862	41,503	1,271,376	69,287	390,599	25,403	47,873	24,623
	佐賀 Saga	12,703	5,036	160,375	7,755	36,188	2,610	6,000	2,631
	長崎 Nagasaki	21,573	8,271	156,051	13,501	76,914	4,122	10,457	4,438
	計 Total	144,138	54,810	1,587,803	90,543	503,701	32,135	64,330	31,692
熊本 Kumamoto	熊本 Kumamoto	36,845	12,704	303,737	24,417	92,750	9,142	17,515	6,600
	大分 Oita	24,223	8,245	194,997	16,122	61,476	5,533	12,039	4,159
	宮崎 Miyazaki	21,085	7,634	188,113	13,611	52,031	4,867	10,428	3,664
	鹿児島 Kagoshima	31,439	10,905	239,618	20,771	93,356	6,550	16,588	5,211
	計 Total	113,592	39,488	926,465	74,921	299,613	26,092	56,570	19,634
沖縄 Okinawa	沖縄 Okinawa	29,660	10,474	261,668	19,423	161,286	7,787	12,449	5,139
全 国 計 Grand Total		2,922,972	1,054,236	60,842,919	1,895,402	13,628,789	598,209	1,244,986	712,962

(注) この表は、「(1) 決算期別の普通法人数」を都道府県別に示したものである。

Note: This table shows contents of "(1) Number of ordinary corporations by settlement term" by prefecture.

資本金階級別申告法人数									区分 Type		
Number of corporations that filed returns by capital range									国税局・都道府県 Regional Taxation Bureau /Prefecture		
1,000万円超 Over 10 million yen	5,000万円超 Over 50 million yen	1億円超 Over 100 million yen	5億円超 Over 500 million yen	10億円超 Over 1 billion yen	50億円超 Over 5 billion yen	100億円超 Over 10 billion yen	(再掲) 1億円未満 (Re-grouped) Under 100 million yen	(再掲) 1億円以上 (Re-grouped) 100 million yen or more than			
社 Number	社 Number	社 Number	社 Number	社 Number	社 Number	社 Number	社 Number	社 Number			
12,325	1,569	275	33	47	6	11	114,207	671	北海道 Hokkaido	札幌 Sapporo	
2,534	301	42	8	8	-	1	19,354	130	青森 Aomori	仙台 Sendai	
2,362	365	64	4	11	2	2	17,937	139	岩手 Iwate		
4,605	699	105	13	22	4	5	42,414	299	宮城 Miyagi		
1,889	273	41	3	4	2	2	15,171	104	秋田 Akita		
2,828	395	55	4	9	1	2	17,852	145	山形 Yamagata		
3,867	455	84	7	16	1	5	37,138	209	福島 Fukushima		
18,085	2,488	391	39	70	10	17	149,866	1,026	計 Total		
4,757	635	98	8	24	4	7	48,787	276	茨城 Ibaraki		関東信越 Kanto Shinetsu
3,619	455	65	12	13	4	4	38,061	188	栃木 Tochigi		
3,949	545	87	2	25	-	4	40,101	216	群馬 Gunma		
10,446	1,590	218	27	47	10	5	137,663	638	埼玉 Saitama		
5,659	843	105	15	28	10	5	38,510	320	新潟 Niigata		
4,873	778	107	11	30	5	4	41,867	292	長野 Nagano		
33,303	4,846	680	75	167	33	29	344,989	1,930	計 Total		
8,470	1,287	229	22	32	12	18	111,145	596	千葉 Chiba	東京 Tokyo	
64,092	19,432	4,662	815	1,611	433	669	620,567	14,741	東京 Tokyo		
15,023	2,665	517	54	114	34	36	184,443	1,437	神奈川 Kanagawa		
1,765	232	30	2	8	2	2	16,733	99	山梨 Yamanashi		
89,350	23,616	5,438	893	1,765	481	725	932,888	16,873	計 Total		
2,986	486	91	11	25	5	7	19,565	235	富山 Toyama		金沢 Kanazawa
3,079	455	78	10	20	1	4	23,944	201	石川 Ishikawa		
2,162	277	52	6	12	3	1	16,811	115	福井 Fukui		
8,227	1,218	221	27	57	9	12	60,320	551	計 Total		
4,381	645	65	9	23	2	5	40,812	216	岐阜 Gifu	名古屋 Nagoya	
6,985	1,008	181	29	45	4	8	72,028	463	静岡 Shizuoka		
16,736	2,948	454	74	149	32	33	162,786	1,414	愛知 Aichi		
3,193	480	79	5	17	4	2	30,659	186	三重 Mie		
31,295	5,081	779	117	234	42	48	306,285	2,279	計 Total		
2,777	385	51	5	8	2	5	22,067	134	滋賀 Shiga		大阪 Osaka
6,867	1,117	152	17	34	9	7	60,221	440	京都 Kyoto		
26,937	5,308	775	118	238	67	78	251,030	2,238	大阪 Osaka		
11,678	1,817	272	44	67	21	15	105,502	704	兵庫 Hyogo		
2,344	268	22	2	4	-	3	21,046	64	奈良 Nara		
1,849	217	33	7	5	-	3	15,904	73	和歌山 Wakayama		
52,452	9,112	1,305	193	356	99	111	475,770	3,653	計 Total		
1,109	159	33	-	6	1	1	9,665	76	鳥取 Tottori	広島 Hiroshima	
1,442	212	41	1	2	1	1	11,130	74	島根 Shimane		
4,259	526	74	10	20	1	5	39,830	219	岡山 Okayama		
6,199	825	119	19	29	11	10	60,669	372	広島 Hiroshima		
2,577	317	62	9	10	3	3	22,555	152	山口 Yamaguchi		
15,586	2,039	329	39	67	17	20	143,849	893	計 Total		
1,513	208	36	2	6	1	4	15,922	82	徳島 Tokushima		高松 Takamatsu
2,246	321	63	2	12	2	4	22,331	157	香川 Kagawa		
2,813	349	60	8	11	2	7	28,597	152	愛媛 Ehime		
1,527	158	29	3	4	1	2	12,223	68	高知 Kochi		
8,099	1,036	188	15	33	6	17	79,073	459	計 Total		
10,049	1,548	245	26	68	15	12	109,124	738	福岡 Fukuoka	福岡 Fukuoka	
1,237	175	35	3	9	1	2	12,626	77	佐賀 Saga		
2,232	268	43	5	6	2	-	21,461	112	長崎 Nagasaki		
13,518	1,991	323	34	83	18	14	143,211	927	計 Total		
3,075	436	57	5	11	2	2	36,679	166	熊本 Kumamoto		熊本 Kumamoto
2,198	235	41	6	8	2	2	24,133	90	大分 Oita		
1,855	223	34	4	7	2	1	20,980	105	宮崎 Miyazaki		
2,692	327	49	9	9	1	3	31,300	139	鹿児島 Kagoshima		
9,820	1,221	181	24	35	7	8	113,092	500	計 Total		
3,691	485	79	4	17	5	4	29,442	218	沖縄 Okinawa	沖縄 Okinawa	
295,751	54,702	10,189	1,493	2,931	733	1,016	2,892,992	29,980	全国計 Grand Total		

(4) 所得階級・業種別の普通法人数 (その1)
Number of ordinary corporations by income value rank and industry type (Part 1)

区 分 Type		所得階級別普通申告法人数 (利益計上法人) Number of corporations that filed returns by income rank (profit-listing corporations)								
		100万円以下 1 million yen or less	100万円超 Over 1 million yen	200万円超 Over 2 million yen	500万円超 Over 5 million yen	800万円超 Over 8 million yen	1,000万円超 Over 10 million yen	2,000万円超 Over 20 million yen	5,000万円超 Over 50 million yen	1億円超 Over 100 million yen
農林水産業 Agriculture, Forestry and Fishing	社	Number	Number	Number	Number	Number	Number	Number	Number	Number
	農業	2,938	1,192	1,883	983	429	949	681	211	93
	林業	276	136	222	142	67	207	182	53	18
	漁業、水産養殖	144	105	211	153	84	290	349	157	70
	計	3,358	1,433	2,316	1,278	580	1,446	1,212	421	181
鉱業 Mining	社	134	109	173	101	42	134	210	109	54
	建設業	19,698	10,212	17,046	9,206	4,059	10,328	9,293	3,816	2,040
	職別土木建築工事	10,529	5,782	9,429	4,720	1,943	4,553	3,431	1,228	583
	設備工事	12,159	7,079	12,244	6,389	2,736	7,130	5,963	2,231	1,071
	計	42,386	23,073	38,719	20,315	8,738	22,011	18,687	7,275	3,694
製造業 Manufacturing Industry	食品	2,610	1,244	2,023	1,019	481	1,227	1,256	659	507
	繊維工業	1,599	717	1,086	522	228	591	474	249	127
	木材、木製品	509	292	491	258	145	345	329	160	109
	家具、装備品	658	350	517	250	103	232	202	86	34
	パルプ、紙、紙製品	339	205	327	186	98	256	313	143	103
	印刷	1,235	567	853	423	171	469	425	231	151
	化学工業	570	282	534	292	130	423	540	390	317
	石油製品	31	18	37	31	17	25	41	25	18
	石炭製品	5	4	3	1	-	5	7	2	3
	ゴム製品	138	97	159	88	50	130	154	78	53
	皮革、皮革製品	144	61	61	44	22	54	45	14	16
	窯業、土石製品	569	335	586	359	159	488	634	368	212
	鉄鋼	283	190	367	220	91	289	337	184	129
	非鉄金属	115	72	130	80	38	118	119	101	75
	金属製品	2,062	1,343	2,491	1,461	705	1,958	2,129	1,132	681
	機械	1,903	1,233	2,185	1,282	546	1,638	1,739	972	691
	産業用電気機械器具	928	513	833	558	250	753	895	505	345
	民生用電気機械器具	203	103	199	117	56	192	215	127	86
	通信機械器具	150	87	141	87	54	116	165	93	59
	輸送用機械器具	776	446	732	447	218	591	612	381	254
理化学機械器具	216	136	197	127	62	165	235	119	100	
光学機械器具	104	64	127	63	30	105	100	62	39	
時計、時計部品	10	5	14	8	4	8	17	5	2	
その他	2,913	1,478	2,211	1,266	527	1,496	1,448	727	376	
	計	18,070	9,842	16,304	9,189	4,185	11,674	12,431	6,813	4,487
運輸公益事業 Transportation and public utilities	鉄道	10	4	11	6	4	7	21	8	15
	道路旅客運送	363	195	266	146	63	188	165	83	58
	道路貨物運送	3,863	1,950	3,373	1,991	887	2,664	2,610	1,168	605
	水運	204	81	191	107	57	165	219	126	79
	倉庫	322	153	331	185	78	264	280	169	118
	電気供給	1,398	376	660	275	103	297	298	131	95
	ガス、熱供給	44	24	53	24	10	39	51	49	35
	その他の運輸、運輸附帯サービス、水道	967	370	567	328	129	409	502	273	217
	計	7,171	3,153	5,452	3,062	1,331	4,033	4,146	2,007	1,222
情報通信業 Information and Communications	放送、通信	156	80	106	51	26	72	95	66	87
	情報サービス	7,871	3,292	5,054	2,464	1,112	2,673	2,611	1,221	860
	新聞、出版	629	232	372	199	85	188	193	107	81
	計	8,656	3,604	5,532	2,714	1,223	2,933	2,899	1,394	1,028

(注) この表は、「(2) 業種別の普通法人数」のうち利益計上法人について、所得階級別に示したものである。

なお、年2期以上事業年度を有する法人については、1期でも利益の事業年度がある場合には、利益計上法人として分類した。

Note: This table expresses the breakdown by income value ranking for profit-listing corporations in "(2) Number of ordinary corporations by industry type".

Corporations with two or more business terms in one year are categorized as profit-listing corporations as long as they have at least one profitable business term.

所得階級別普通申告法人数(利益計上法人) Number of corporations that filed returns by income rank (profit-listing corporations)										区 Type 分	
2億円超 Over 200 million yen	5億円超 Over 500 million yen	10億円超 Over 1 billion yen	20億円超 Over 2 billion yen	50億円超 Over 5 billion yen	100億円超 Over 10 billion yen	200億円超 Over 20 billion yen	500億円超 Over 50 billion yen	1,000億円超 Over 100 billion yen	合計 Grand Total		
社 Number	社 Number	社 Number	社 Number	社 Number	社 Number	社 Number	社 Number	社 Number	社 Number	社 Number	
50	9	5	5	1	1	-	-	-	9,430	農 業 Agriculture	農 林 水 産 業 Agriculture, Forestry and Fishing
5	1	1	2	-	-	-	-	-	1,312	林 業 Forestry	
40	12	3	1	1	-	-	-	-	1,620	漁業、水産養殖 Fisheries, Aquaculture	
95	22	9	8	2	1	-	-	-	12,362	計 Total	
37	10	9	7	3	4	6	2	1	1,145	鉱 業 Mining	
1,178	318	119	59	23	11	6	3	1	87,416	総 合 建 設 Construction work - general	建 設 業 Construction Industry
290	61	31	14	2	-	-	-	-	42,596	職別土木建築工事 Construction work by Specialist contractor	
578	164	64	45	16	7	4	-	-	57,880	設 備 工 事 Equipment installation work	
2,046	543	214	118	41	18	10	3	1	187,892	計 Total	
423	138	88	47	19	11	2	1	-	11,755	食 料 品 Food	製 造 業 Manufacturing Industry
104	32	15	17	3	-	1	-	-	5,765	織 維 工 業 Textile mill products	
76	32	13	12	4	3	-	1	-	2,779	木 材、木 製 品 Lumber and Wood products	
33	9	1	4	2	-	1	-	1	2,483	家 具、装 備 品 Furniture and Fixtures	
79	24	15	14	5	2	-	-	-	2,109	パルプ、紙、紙製品 Pulp, Paper and Paper products	
93	27	12	13	1	-	1	-	-	4,672	印 刷 Printing and allied industries	
300	189	114	88	48	29	15	3	4	4,268	化 学 工 業 Chemical and allied products	
16	10	2	4	1	1	-	-	1	278	石 油 製 品 Petroleum products	
2	2	1	-	-	-	-	-	-	35	石 炭 製 品 Coal products	
34	19	7	7	5	-	2	-	-	1,021	ゴ ム 製 品 Rubber products	
9	3	2	-	-	-	-	-	-	475	皮 革、皮 革 製 品 Leather tanning: Leather products and Fur skins	
144	32	23	15	12	3	2	1	-	3,942	窯業、土石製品 Ceramic: Stone and clay products	
115	45	23	12	6	4	1	-	-	2,296	鉄 鋼 Iron and steel	
62	38	32	9	3	3	1	-	-	996	非 鉄 金 属 Non-ferrous metals and products	
491	163	77	42	7	3	3	-	-	14,748	金 属 製 品 Fabricated Metal products	
509	229	109	69	25	11	5	2	1	13,149	機 械 General machinery	
313	133	67	68	28	14	9	4	3	6,219	産業用電気機械器具 Industrial electric appliances	
64	25	15	8	1	1	-	-	-	1,412	民生用電気機械器具 Household electric appliances	
58	15	8	8	3	1	-	-	-	1,045	通 信 機 械 器 具 Information and communication electronics equipment	
202	98	46	38	15	6	2	2	-	4,866	輸 送 用 機 械 器 具 Transportation equipment	
74	33	20	21	6	3	1	2	-	1,517	理 化 学 機 械 器 具 Physical and chemical instruments	
37	15	10	3	3	-	-	-	-	762	光 学 機 械 器 具 Optical instruments	
8	-	2	-	-	-	-	-	-	83	時 計、時 計 部 品 Watches: Clocks: Clockwork- Operated devices and Parts	
320	122	70	48	16	7	3	2	1	13,031	そ の 他 Others	
3,566	1,433	772	547	213	102	49	18	11	99,706	計 Total	
13	5	3	8	1	4	1	-	-	121	鉄 道 Railway transport	運 輸 公 益 事 業 Transportation and public utilities
31	7	7	-	-	-	-	-	-	1,572	道 路 旅 客 運 送 Road passenger transport	
409	102	54	26	5	2	2	-	-	19,711	道 路 貨 物 運 送 Road freight transport	
75	30	29	23	3	3	1	-	-	1,393	水 運 Water transport	
107	44	19	14	2	1	1	-	-	2,088	倉 庫 Warehousing	
92	57	20	14	3	1	-	-	-	3,820	電 気 供 給 Electricity supply	
31	16	12	6	3	2	1	-	1	401	ガ ス、熱 供 給 Gas: Heat supply	
174	65	29	19	6	3	2	-	-	4,060	そ の 他 の 運 輸、 運 輸 附 帯 サービス、水道 Miscellaneous road freight transport_services incidental to transport:Water supply	
932	326	173	110	23	16	8	-	1	33,166	計 Total	
84	57	23	21	10	6	4	-	2	946	放 送、通 信 Broadcasting, Information and Communications	情 報 通 信 業 Information and Communications
592	268	152	100	34	9	16	3	2	28,334	情 報 サ ー ビ ス Information services	
79	38	18	11	2	1	2	-	-	2,237	新 聞、出 版 Newspaper publishers	
755	363	193	132	46	16	22	3	4	31,517	計 Total	

(4) 所得階級・業種別の普通法人数 (その2)

Number of ordinary corporations by income value rank and industry type (Part 2)

区 分 Type		所得階級別普通申告法人数 (利益計上法人) Number of corporations that filed returns by income rank (profit-listing corporations)								
		100万円以下 1 million yen or less	100万円超 Over 1 million yen	200万円超 Over 2 million yen	500万円超 Over 5 million yen	800万円超 Over 8 million yen	1,000万円超 Over 10 million yen	2,000万円超 Over 20 million yen	5,000万円超 Over 50 million yen	1億円超 Over 100 million yen
卸売業 Wholesale	飲食料品 Food and beverages	2,199	1,115	1,872	1,075	473	1,349	1,388	749	472
	繊維品 Textile products	892	380	575	285	138	353	401	181	126
	建築材料 Building materials	1,739	1,055	1,774	1,044	499	1,285	1,360	637	440
	家具、建具、じゅう器 Furniture, fixtures and house furnishings	353	184	281	166	74	189	225	111	64
	医薬品、化粧品 Drugs and toiletries	495	214	346	192	97	269	277	167	104
	機械器具 Machinery and equipment	2,835	1,535	2,553	1,530	702	2,013	2,112	1,348	985
	鉱物、金属材料 Minerals and metals	531	326	604	334	176	588	773	514	381
	貿易 Foreign trade	7,525	2,115	2,750	1,298	518	1,506	1,511	798	489
	その他 Others	3,186	1,677	2,849	1,747	797	2,286	2,535	1,408	958
	計 Total	19,755	8,601	13,604	7,671	3,474	9,838	10,582	5,913	4,019
小売業 Retail	飲食料品 Food and beverages	5,930	2,794	4,265	1,954	731	1,420	982	381	211
	繊維物 Dry goods	236	93	105	44	13	60	35	19	5
	衣服、身回り品 Apparel and apparel accessories	2,291	888	1,151	524	174	462	348	198	101
	家具、建具、じゅう器 Furniture, household utensil and household appliance	2,444	1,216	1,674	692	274	610	461	180	108
	医薬品、化粧品 Drug and toiletry stores	2,067	1,157	2,032	1,216	574	1,248	982	369	170
	各種商品小売 General merchandise	272	100	146	58	38	72	71	43	21
	趣味、娯楽用品 Hobby goods, Amusement goods	1,432	597	866	400	164	435	335	154	107
	その他 Others	12,668	5,784	8,752	4,419	1,753	4,223	3,317	1,408	810
計 Total	27,340	12,629	18,991	9,307	3,721	8,530	6,531	2,752	1,533	
金融保険業 Finance and Insurance	銀行、信託 Banks, Trust banks	48	8	8	4	1	3	6	6	6
	その他の金融 Other finance businesses	2,368	657	545	289	128	355	379	242	192
	証券、商品取引 Securities and futures commodity dealing activities	722	227	402	228	120	279	308	154	102
	保険、保険サービス Insurance institutions - including insurance agents, brokers and services	3,432	1,486	2,124	886	386	826	555	225	130
計 Total	6,570	2,378	3,079	1,407	635	1,463	1,248	627	430	
不動産業 Real estate business	不動産取引 Real estate agencies	9,747	4,770	7,563	4,103	1,872	4,642	3,778	1,649	809
	不動産賃貸、管理 Real estate lessors and managers	30,161	14,978	24,705	12,659	5,441	12,191	9,064	3,275	1,706
計 Total	39,908	19,748	32,268	16,762	7,313	16,833	12,842	4,924	2,515	
旅館飲食業 Restaurant, Hotel business	料理、飲食店 Restaurant, Eating house	9,318	4,466	7,482	3,474	1,369	2,913	2,060	719	352
	旅館 Hotels	1,050	447	696	428	180	439	404	189	108
計 Total	10,368	4,913	8,178	3,902	1,549	3,352	2,464	908	460	
医療保健業 Medical and Health	病院、診療所 Hospitals, clinics	1,119	938	2,561	2,259	1,418	5,005	6,163	2,664	1,250
	歯 Dental clinics	624	454	1,162	889	468	1,428	1,088	270	76
	その他の医療保健 Other medical and health	3,763	1,866	3,171	1,627	719	1,615	1,119	393	219
	計 Total	5,506	3,258	6,894	4,775	2,605	8,048	8,370	3,327	1,545
サービス業 Service industry	教育、学習支援 Education, learning support	2,252	911	1,105	511	211	544	477	231	121
	洗濯、理美容、浴場 Laundries, barbers, beauty culture, bathhouses	4,221	1,878	2,687	1,180	426	942	614	197	86
	他對個人サービス Other personal service	6,644	3,136	4,913	2,543	997	2,496	1,760	590	296
	廃棄物処理 Waste disposal	1,941	985	1,849	1,091	488	1,426	1,437	609	382
	自動車修理 Automobile repair	3,443	1,980	3,074	1,444	540	1,137	669	200	67
	その他の修理 Other repair	1,149	669	1,091	626	236	552	435	220	93
	物品賃貸 Leasing	1,828	519	816	472	185	523	606	296	229
	広告 Advertising	3,003	1,226	1,857	957	405	1,031	905	438	237
	他對事業所サービス Other services for business offices	12,567	5,602	8,540	4,430	1,865	4,705	4,209	1,871	1,108
	映画 Movie	570	269	417	225	82	228	181	76	50
	娯楽 Amusement	2,188	972	1,519	841	381	1,030	1,060	583	364
	その他のサービス Other services	29,825	12,440	18,587	9,476	4,035	9,168	7,208	2,887	1,475
	計 Total	69,631	30,587	46,455	23,796	9,851	23,782	19,561	8,198	4,508
その他の産業 Other Business	2,194	606	769	373	120	341	242	105	52	
合計 Grand Total	261,047	123,934	198,734	104,652	45,367	114,418	101,425	44,773	25,728	
所得金額計 Total of amount of income	103,997	180,995	656,711	667,854	405,933	1,621,131	3,191,552	3,140,785	3,596,917	

所得階級別普通申告法人数(利益計上法人) Number of corporations that filed returns by income rank (profit-listing corporations)										区 分 Type	
2億円超 Over 200 million yen	5億円超 Over 500 million yen	10億円超 Over 1 billion yen	20億円超 Over 2 billion yen	50億円超 Over 5 billion yen	100億円超 Over 10 billion yen	200億円超 Over 20 billion yen	500億円超 Over 50 billion yen	1,000億円超 Over 100 billion yen	合計 Grand Total		
社 Number	社 Number	社 Number	社 Number	社 Number	社 Number	社 Number	社 Number	社 Number	社 Number	社 Number	
316	110	53	24	11	3	1	-	-	11,210	飲 食 料 品 Food and beverages	卸 売 業 Wholesale
87	38	10	10	4	1	2	-	-	3,483	織 維 品 Textile products	
262	78	27	16	1	-	1	-	-	10,218	建 築 材 料 Building materials	
49	14	3	3	-	-	-	1	-	1,717	家具、建具、じゅう器 Furniture: fixtures and house furnishings	
98	55	34	28	9	3	3	-	-	2,391	医薬品、化粧品 Drugs and toiletries	
798	328	189	95	36	10	4	-	-	17,073	機 械 器 具 Machinery and equipment	
306	130	71	44	15	5	1	-	-	4,799	鉱物、金属材料 Minerals and metals	
397	149	65	31	4	2	-	-	-	19,158	貿 易 Foreign trade	
645	255	133	79	17	6	5	-	-	18,583	そ の 他 Others	
2,958	1,157	585	330	97	30	17	1	-	88,632	計 Total	
163	58	38	20	7	2	2	-	-	18,958	飲 食 料 品 Food and beverages	小 売 業 Retail
4	2	-	-	-	-	-	-	-	616	織 物 Dry goods	
81	22	14	8	3	2	2	-	-	6,269	衣服、身回り品 Apparel and apparel accessories	
73	21	14	9	4	1	1	2	-	7,784	家具、建具、じゅう器 Furniture: fixtures and house furnishings	
121	54	24	17	9	5	5	-	-	10,050	医薬品、化粧品 Drug and toiletry stores	
30	22	24	15	12	4	6	1	-	935	各種商品小売 General merchandise	
64	21	13	9	3	1	1	1	-	4,603	趣味、娯楽用品 Hobby goods, Amusement goods	
559	202	110	53	10	8	2	-	-	44,078	そ の 他 Others	
1,095	402	237	131	48	23	19	4	-	93,293	計 Total	
10	9	16	22	16	12	10	3	2	190	銀行、信託 Banks, Trust banks	
170	117	63	48	14	8	7	1	1	5,584	その他の金融 Other finance businesses	
94	59	38	30	11	7	3	2	1	2,787	証券、商品取引 Securities and futures commodity dealing activities	
86	37	21	13	5	2	3	1	4	10,222	保険、保険サービス Insurance institutions - including insurance agents- brokers and services	
360	222	138	113	46	29	23	7	8	18,783	計 Total	
525	174	104	62	20	17	8	3	2	39,848	不動産取引 Real estate agencies	不 動 産 業 Real estate business
1,035	320	161	82	20	13	6	3	-	115,820	不動産賃貸、管理 Real estate lessors and managers	
1,560	494	265	144	40	30	14	6	2	155,668	計 Total	
185	59	32	13	3	-	2	-	-	32,447	料理、飲食店 Restaurant, Eating house	旅 館 業 Hotel business
77	17	12	7	1	-	4	-	-	4,059	旅 館 Hotels	
262	76	44	20	4	-	6	-	-	36,506	計 Total	
713	192	69	20	2	-	1	-	-	24,374	病院、診療所 Hospitals, clinics	医 療 保 健 業 Medical and Health
19	1	-	-	-	-	-	-	-	6,479	歯 科 Dental clinics	
129	43	27	19	4	2	1	-	-	14,717	その他の医療保健 Other medical and health	
861	236	96	39	6	2	2	-	-	45,570	計 Total	
82	20	15	17	1	-	-	-	-	6,498	教育、学習支援 Education- learning support	サ ー ビ ス 業 Service Industry
41	20	8	2	-	-	-	-	-	12,302	洗濯、理美容、浴場 Laundries, barbers, beauty culture, bathhouses	
182	59	33	16	4	1	2	-	-	23,672	他對個人サービス Other personal service	
259	60	20	10	1	1	2	-	-	10,561	廃棄物処理 Waste disposal	
36	6	1	3	1	-	-	-	-	12,601	自動車修理 Automobile repair	
54	17	7	2	1	-	-	-	-	5,152	その他の修理 Other repair	
206	88	57	31	13	4	5	-	-	5,878	物 品 賃 貸 Leasing	
187	63	30	15	4	-	2	1	1	10,362	広 告 Advertising	
790	287	146	92	22	6	4	3	-	46,247	他對事業所サービス Other services for business offices	
37	16	13	7	3	-	2	-	-	2,176	映 画 Movie	
233	74	44	25	4	3	2	1	-	9,324	娯 楽 Amusement	
963	311	136	72	23	7	4	2	-	96,619	その他のサービス Other services	
3,070	1,021	510	292	77	22	23	7	1	241,392	計 Total	
39	18	3	3	1	-	-	-	-	4,866	その他の産業 Other Business	
17,636	6,323	3,248	1,994	647	293	199	51	29	1,050,498	合 計 Grand Total	
百万円 Million yen	百万円 Million yen	百万円 Million yen	百万円 Million yen	百万円 Million yen	百万円 Million yen	百万円 Million yen	百万円 Million yen	百万円 Million yen	百万円 Million yen	所得金額計 Total of amount of income	
5,428,567	4,381,909	4,514,974	6,052,534	4,486,291	4,073,291	5,799,530	3,481,069	9,058,880	60,842,919		

4-3 会社標本調査結果（抜 粋）

会 社 標 本 調 査 の 説 明

1 この4-3における表は、稼働中の内国普通法人について、標本調査により調査したもののうち、主要な計数について取りまとめたものである。

なお、この調査結果の詳細については、「令和4年度分会社標本調査」（国税庁ホームページ「統計情報」）を参照されたい。

2 調査の対象は、令和4年4月1日から令和5年3月31日までの間に事業年度が終了した次に掲げる内国普通法人（日本銀行、証券取引所、商品取引所の特殊な法人を除く。）について、令和5年7月31日現在で調査したものである。

なお、休業及び清算中の法人は調査の対象となっていない。

- (1) 会社等（株式会社、合名会社、合資会社、合同会社、協業組合等）
 (2) 企業組合及び医療法人

3 標本法人割合及び業種分類

(1) 標本法人割合

この調査は、標本調査であり、調査対象法人（母集団）から資本階級別・業種別等に一定の方法で標本法人を抽出している。

(2) 業種分類

会社等の業種は「日本標準産業分類（総務省）」を基に17分類し、企業組合及び医療法人を内訳として、公表している。

区 分	標本法人割合	
会 社 等	資本金 500 万円以下	74.7 %
	〃 500 万円超 1,000 万円以下	80.2 %
	〃 1,000 万円超 5,000 万円以下	83.5 %
	〃 5,000 万円超 1 億円以下	81.4 %
	〃 1 億円超 10 億円以下	92.5 %
	〃 10 億円超	100.0 %
連 結 法 人	100.0 %	
通 算 法 人	100.0 %	
全 法 人	77.3 %	

(注) 1 全体の標本法人数は、2,251,874社である。

2 標本法人割合は、標本法人数を調査対象法人（母集団）数で除したものである。

業 種	産 業 分 類
農 林 水 産 業	農業、林業、漁業、水産養殖業
鉱 業	鉱業、採石業、砂利採取業
建 設 業	総合工事業、職別工事業、設備工事業
製 造 業	
織 維 工 業	繊維工業
化 学 工 業	パルプ・紙・紙加工品製造業、化学工業、製薬業、石油製品・石炭製品製造業、ゴム製品製造業、窯業・土石製品製造業
鉄 鋼 金 属 工 業	鉄鋼業、非鉄金属製造業、金属製品製造業
機 械 工 業	はん用機械器具製造業、生産用機械器具製造業、業務用機械器具製造業、電気機械器具製造業、情報通信機械器具製造業、電子部品・デバイス・電子回路製造業、輸送用機械器具製造業
食 料 品 製 造 業	食料品製造業、飲料・たばこ・飼料製造業
出 版 印 刷 業	新聞業、出版業、印刷・同関連業
そ の 他 の 製 造 業	上記以外の製造業
卸 売 業	各種商品卸売業、繊維・衣服等卸売業、飲食料品卸売業、建築材料、鉱物・金属材料等卸売業、機械器具卸売業、その他の卸売業
小 売 業	各種商品小売業、織物・衣服・身の回り品小売業、飲食料品小売業、機械器具小売業、その他の小売業、無店舗小売業
料 理 飲 食 旅 館 業	宿泊業、飲食店、持ち帰り・配達飲食サービス業
金 融 保 険 業	銀行業、協同組織金融業、貸金業、クレジットカード業等非預金信用機関、金融商品取引業、商品先物取引業、補助的金融業等、保険業、相互会社
不 動 産 業	不動産取引業、不動産賃貸業・管理業
運 輸 通 信 公 益 事 業	鉄道業、道路旅客運送業、道路貨物運送業、水運業、航空運送業、倉庫業、運輸に附帯するサービス業、郵便業、通信業、放送業、電気業、ガス業、熱供給業、水道業
サ ー ビ ス 業	情報サービス業、インターネット付随サービス業、映像・音声・文字情報制作業（新聞業、出版業を除く）、医療業、保健衛生、社会保険・社会福祉・介護事業、学校教育、その他の教育学習支援業、専門サービス業、学術・開発研究機関、洗濯・理容・美容・浴場業、その他生活関連サービス業、娯楽業、廃棄物処理業、自動車整備業、機械等修理業、物品賃貸業、広告業、技術サービス業、職業紹介・労働者派遣業、その他の事業サービス業、その他のサービス業、分類不能の産業

4-3 Results of the Corporation Sample Survey (excerpt)

Explanation of the Corporation Sample Survey

- The tables in 4-3 show figures for key items surveyed by sample survey on domestic ordinary corporations in operation.
For further details of results of this survey, please refer to “The Corporation Sample Survey for FY 2022” (National tax agency homepage “Statistics information”).
- Subjects of survey as of July 31, 2023, are domestic ordinary corporations listed below, which ended each accounting period between April 1, 2022, and March 31, 2023 (except for special corporations such as the Bank of Japan, Securities exchange, and Commodities exchange). In addition, corporations with no performance and in the process of liquidation are included.
 - Corporations, etc. (Joint stock company, Unlimited partnership, Limited partnership, Limited liability company and Joint business cooperative, etc.)
 - Business cooperative, Mutual company, and Medical corporation.

3 Ratio of sample corporations and Classification of business type

(1) Ratio of sample corporations

This survey is a sample survey. Sample corporations were picked out from subjects of survey (population) in a certain technique by capital range and classification of business type.

Type	Ratio of sample corporations	
Companies, etc.	Capital: 5 million yen or less	74.7 %
	More than 5 million yen and 10 million yen or less	80.2 %
	More than 10 million yen and 50 million yen or less	83.5 %
	More than 50 million yen and 100 million yen or less	81.4 %
	More than 100 million yen and 1 billion yen or less	92.5 %
	More than 1 billion yen	100.0 %
	Consolidated corporation	100.0 %
Totalized corporation	100.0 %	
All corporations	77.3 %	

Note:

- Total number of sample corporations is 2,251,874.
- Ratio of sample corporations is ratio of sample corporations to the numbers of subjects of survey (population) by capital range.

(2) Classification of business type

Business types of corporations etc. are classified into 17 categories according to the Japan Standard Industrial Classification (released by the Ministry of Internal Affairs and Communications). Figures for business cooperatives and medical corporations are indicated respectively as a breakdown of the total.

Business type	Classification of industry
Agriculture, Forestry and Fisheries	agriculture, forestry, fisheries, aquaculture
Mining	mining, quarrying of stone and gravel
Construction	general including public and private construction work, construction work by specialist contractor, equipment installation work
Manufacturing	
Manufacture of textile mill products	manufacture of textile mill products
Manufacture of chemical and allied products	manufacture of pulp, paper and paper products, chemical and allied products, reagents, petroleum and coal products, rubber products, ceramic, stone and clay products
Manufacture of iron, steel and metals	manufacture of iron and steel, non-ferrous metals and products, fabricated metal products
Machinery	manufacture of general-purpose machinery, production machinery, business oriented machinery, electrical machinery, equipment and supplies, information and communication electronics equipment, electronic parts, devices and electronic circuits, transportation equipment
Manufacture of food	manufacture of food, beverages, tobacco and feed
Publishers and printing	newspaper publishers, publishers, printing and allied industries
Miscellaneous manufacturing industries	manufacturing industries other than mentioned above
Wholesale trade	wholesale trade of general merchandise, textile and apparel, food and beverages, building materials, minerals and metals, machinery and equipment, miscellaneous
Retail trade	retail trade of general merchandise, dry goods, apparel, apparel accessories, food and beverage, machinery and equipment, miscellaneous, and nonstore retailers
Food and lodging	accommodations, eating and drinking places, food take out and delivery services
Finance and insurance	banking, financial institutions for cooperative organizations, money lending business, non-deposit money corporations including credit card business, financial products transaction dealers, futures commodity transaction dealers, financial auxiliaries, insurance institutions, mutual corporation
Real estate	real estate agencies, real estate lessors and managers
Transportation, telecommunication industries in public interest	railway transport, road passenger transport, road freight transport, water transport, air transport, warehousing, services incidental to transport, postal activities, communications, broadcasting, production, transmission and distribution of electricity, production and distribution of gas, heat supply, collection, purification and distribution of water, and sewage collection, processing and disposal
Services	information services, internet based services, video picture, sound information, character information production and distribution (Except publishers and printing), medical and other health services, public health and hygiene, social insurance and social welfare, school education, miscellaneous education, learning support, professional services, scientific and development research institutes, laundry, beauty and bath services, miscellaneous living-related and personal services, services for amusement and hobbies, waste disposal business, automobile maintenance services, machine, etc. repair services, goods rental and leasing, advertising, technical services, employment and worker dispatching services, miscellaneous business services, miscellaneous services, industries unable to classify

(1) 総括表

Overview

区分 Type	法人数 Number of corporations	資本金 Amount of capital	営業収入金額 Amount of operating revenue	申告所得金額 Amount of self-assessed income		算出税額 Calculated tax amount
				利益 Profit	欠損 Loss	
	社 Number	百万円 Million yen	百万円 Million yen	百万円 Million yen	百万円 Million yen	百万円 Million yen
平成29年度 FY2017	2,706,627	147,756,119	1,519,465,105	67,943,710	△ 13,318,443	15,554,957
30 2018	2,738,549	145,302,549	1,547,785,422	69,745,639	△ 11,940,191	15,876,604
令和元 2019	2,758,420	141,416,539	1,484,791,213	63,258,786	△ 13,524,307	14,318,278
2 2020	2,804,371	142,945,432	1,350,094,267	63,786,845	△ 21,398,504	14,441,357
3 2021	2,864,386	133,943,557	1,478,455,081	75,580,777	△ 15,834,325	17,153,081
4 2022	2,914,253	145,988,826	1,722,281,763	80,035,904	△ 16,609,705	18,168,641
<資本金階級別> By capital range						
100万円以下 1 million yen or less	593,477	395,016	53,748,739	2,441,739	△ 1,231,406	500,799
100万円超 Over 1 million yen	85,957	159,486	6,976,611	230,218	△ 151,348	44,686
200万円〃 2	1,148,702	4,094,000	124,618,811	3,599,179	△ 2,139,088	711,103
500万円〃 5	705,163	6,653,789	203,527,243	6,777,706	△ 2,663,886	1,461,271
1,000万円〃 10	143,079	2,456,654	76,111,721	2,962,282	△ 750,523	652,783
2,000万円〃 20	150,262	5,277,672	175,188,219	6,863,052	△ 1,373,371	1,551,879
5,000万円〃 50	54,391	4,482,256	180,557,667	8,147,970	△ 2,401,066	1,875,407
1億円以下計 Total for 100 million yen or less	2,881,031	23,518,873	820,729,012	31,022,147	△ 10,710,689	6,797,929
1億円超 Over 100 million yen	10,121	2,825,236	102,418,244	5,913,349	△ 1,122,798	1,371,817
5億円〃 500	1,484	1,126,269	25,866,787	1,580,107	△ 120,290	366,579
10億円〃 1 billion yen	2,908	6,461,282	85,183,956	4,583,758	△ 412,017	1,063,429
50億円〃 5	727	4,704,647	39,662,983	2,614,369	△ 243,233	606,533
100億円〃 10	1,011	47,382,477	168,865,814	13,608,950	△ 727,107	3,157,276
1億円超計 Total for over 100 million yen	16,251	62,499,912	421,997,784	28,300,533	△ 2,625,444	6,565,633
(再掲) 1億円未満 (Re:grouped) Under 100 million yen	2,870,183	22,180,916	733,543,946	27,075,138	△ 9,098,098	5,885,620
(再掲) 1億円以上 (Re:grouped) More than 100 million yen	27,099	63,837,868	509,182,849	32,247,542	△ 4,238,034	7,477,942
連結法人 Consolidated corporation	1,002	5,076,196	63,343,526	3,161,195	△ 431,750	733,167
構成 { 連結親法人 Parent company	(1,002)	-	-	-	-	-
構成 { 連結子法人 Subsidiary	4,406	-	-	-	-	-
通算法人 Totalized corporation	(11,563)	54,893,846	416,211,442	17,552,028	△ 2,841,822	4,071,911
構成 { 通算親法人 Parent company	921	-	-	-	-	-
構成 { 通算子法人 Subsidiary	10,642	-	-	-	-	-
合計 Total	2,914,253	145,988,826	1,722,281,763	80,035,904	△ 16,609,705	18,168,641
<業種別> By business type						
1 農 林 水 産 業	37,220	287,469	8,090,462	249,121	△ 206,940	53,092
2 鉱 業	3,083	1,213,071	3,937,364	660,522	△ 95,971	152,693
3 建 設	465,284	5,500,850	125,863,692	5,092,292	△ 1,088,622	1,110,458
4 織 維 工 業	8,998	396,475	3,036,912	121,548	△ 48,891	27,386
5 化 学 工 業	30,733	3,913,655	60,154,052	4,136,351	△ 672,814	954,670
6 鉄 鋼 金 属 工 業	46,289	1,427,995	34,626,932	1,495,069	△ 207,946	338,640
7 機 械 工 業	72,443	4,643,399	71,415,110	4,685,304	△ 1,313,000	1,075,225
8 食 料 品 製 造 業	42,474	1,500,909	37,467,052	1,130,101	△ 291,305	257,631
9 出 版 印 刷 業	27,983	661,029	11,286,543	452,459	△ 124,060	102,477
10 そ の 他 の 製 造 業	80,749	2,162,551	34,869,308	2,672,539	△ 356,307	610,205
11 卸 売 業	232,324	4,908,668	253,368,113	6,988,643	△ 964,415	1,584,788
12 小 売 業	313,233	3,242,487	147,437,099	3,867,373	△ 990,105	865,301
13 料 理 飲 食 旅 館 業	135,132	1,086,695	24,519,333	866,491	△ 637,307	188,691
14 金 融 保 険 業	52,656	29,271,571	60,085,247	5,038,647	△ 719,783	1,162,903
15 不 動 産 業	364,121	5,352,280	55,129,893	5,209,197	△ 918,074	1,150,920
16 運 輸 通 信 公 益 事 業	96,634	8,312,612	82,623,324	4,112,361	△ 856,336	940,821
17 サ ー ビ ス 業	887,926	12,137,068	228,816,360	12,544,665	△ 3,844,259	2,787,663
小 計 Subtotal	2,897,282	86,018,784	1,242,726,795	59,322,681	△ 13,336,133	13,363,563
18 内 企 業 組 合	1,222	7,119	144,296	3,262	△ 1,521	639
19 Including { 医 療 法 人	56,265	716,598	23,192,494	1,323,593	△ 282,493	288,792
20 連 結 法 人	1,002	5,076,196	63,343,526	3,161,195	△ 431,750	733,167
21 構 成 { 連 結 親 法 人	(1,002)	-	-	-	-	-
22 composition { 連 結 子 法 人	4,406	-	-	-	-	-
23 通 算 法 人	(11,563)	54,893,846	416,211,442	17,552,028	△ 2,841,822	4,071,911
24 構 成 { 通 算 親 法 人	921	-	-	-	-	-
25 composition { 通 算 子 法 人	10,642	-	-	-	-	-
合計 Total	2,914,253	145,988,826	1,722,281,763	80,035,904	△ 16,609,705	18,168,641

1 Agriculture, Forestry and Fisheries

2 Mining

3 Construction

4 Manufacture of textile mill products

5 Manufacture of chemical and allied products

6 Manufacture of iron, steel and metals

7 Machinery

8 Manufacture of food

9 Publishers and printing

10 Miscellaneous manufacturing industries

11 Wholesale trade

12 Retail trade

13 Food and lodging

14 Finance and insurance

15 Real estate

16 Transportation, telecommunication industries in public interest

17 Services

18 Business cooperative

19 Medical corporation

20 Consolidated corporation

21 Parent company

22 Subsidiary

23 Totalized corporation

24 Parent company

25 Subsidiary

(2) 利益及び欠損の状況
Statistics of profit and loss

区分 Type	法人数 Number of corporations	利益計上法人 Corporations in profit			欠損法人 Corporations in deficit			欠損法人割合 Ratio of corporations in deficit
		法人数 Number of corporations	所得金額 Amount of income	1社当たり所得金額 Amount of income per corporation	法人数 Number of corporations	欠損金額 Amount of loss	1社当たり欠損金額 Amount of loss per corporation	
		②	③	③/②	④	⑤	⑤/④	
	①	②	③	③/②	④	⑤	⑤/④	④/①
	社 Number	社 Number	百万円 Million yen	百万円 Million yen	社 Number	百万円 Million yen	百万円 Million yen	%
平成29年度 FY2017	2,693,956	1,006,857	67,943,710	67.5	1,687,099	13,318,443	7.9	62.6
30 2018	2,725,293	1,032,670	69,745,639	67.5	1,692,623	11,940,191	7.1	62.1
令和元 2019	2,745,437	1,054,080	63,258,786	60.0	1,691,357	13,524,307	8.0	61.6
2 2020	2,790,560	1,050,782	63,786,845	60.7	1,739,778	21,398,504	12.3	62.3
3 2021	2,848,518	1,090,917	75,580,777	69.3	1,757,601	15,834,325	9.0	61.7
4 2022	2,909,847	1,132,434	80,035,904	70.7	1,777,413	16,609,705	9.3	61.1
<資本金階級別> By capital range								
100万円以下 1 million yen or less	593,477	228,181	2,441,739	10.7	365,296	1,231,406	3.4	61.6
100万円超 Over 1 million yen	85,957	31,514	230,218	7.3	54,443	151,348	2.8	63.3
200万円〃 2	1,148,702	402,892	3,599,179	8.9	745,810	2,139,088	2.9	64.9
500万円〃 5	705,163	272,668	6,777,706	24.9	432,495	2,663,886	6.2	61.3
1,000万円〃 10	143,079	70,148	2,962,282	42.2	72,931	750,523	10.3	51.0
2,000万円〃 20	150,262	78,437	6,863,052	87.5	71,825	1,373,371	19.1	47.8
5,000万円〃 50	54,391	29,144	8,147,970	279.6	25,247	2,401,066	95.1	46.4
1億円以下計 Total for 100 million yen or less	2,881,031	1,112,984	31,022,147	27.9	1,768,047	10,710,689	6.1	61.4
1億円超 Over 100 million yen	10,121	7,349	5,913,349	804.6	2,772	1,122,798	405.0	27.4
5億円〃 500	1,484	1,106	1,580,107	1,428.7	378	120,290	318.2	25.5
10億円〃 1 billion yen	2,908	2,182	4,583,758	2,100.7	726	412,017	567.5	25.0
50億円〃 5	727	532	2,614,369	4,914.2	195	243,233	1,247.3	26.8
100億円〃 10	1,011	807	13,608,950	16,863.6	204	727,107	3,564.3	20.2
1億円超計 Total for over 100 million yen	16,251	11,976	28,300,533	2,363.1	4,275	2,625,444	614.1	26.3
(再掲) 1億円未満 (Re-grouped) Under 100 million yen	2,870,183	1,106,951	27,075,138	24.5	1,763,232	9,098,098	5.2	61.4
(再掲) 1億円以上 (Re-grouped) More than 100 million yen	27,099	18,009	32,247,542	1,790.6	9,090	4,238,034	466.2	33.5
連結法人 Consolidated corporation	1,002	563	3,161,195	5,614.9	439	431,750	983.5	43.8
通算法人 Totalized corporation	11,563	6,911	17,552,028	2,539.7	4,652	2,841,822	610.9	40.2
合計 Total	2,909,847	1,132,434	80,035,904	70.7	1,777,413	16,609,705	9.3	61.1
<業種別> By business type								
1 農林水産業	37,220	13,462	249,121	18.5	23,758	206,940	8.7	63.8
2 鉱業	3,083	1,278	660,522	516.8	1,805	95,971	53.2	58.5
3 建設業	465,284	194,458	5,092,292	26.2	270,826	1,088,622	4.0	58.2
4 繊維工業	8,998	2,357	121,548	51.6	6,641	48,891	7.4	73.8
5 化学工業	30,733	12,258	4,136,351	337.4	18,475	672,814	36.4	60.1
6 鉄鋼金属工業	46,289	18,638	1,495,069	80.2	27,651	207,946	7.5	59.7
7 機械工業	72,443	28,162	4,685,304	166.4	44,281	1,313,000	29.7	61.1
8 食料品製造業	42,474	12,537	1,130,101	90.1	29,937	291,305	9.7	70.5
9 出版印刷業	27,983	7,538	452,459	60.0	20,445	124,060	6.1	73.1
10 その他の製造業	80,749	26,741	2,672,539	99.9	54,008	356,307	6.6	66.9
11 卸売業	232,324	94,421	6,988,643	74.0	137,903	964,415	7.0	59.4
12 小売業	313,233	101,440	3,867,373	38.1	211,793	990,105	4.7	67.6
13 料理飲食旅館業	135,132	39,972	866,491	21.7	95,160	637,307	6.7	70.4
14 金融保険業	52,656	21,796	5,038,647	231.2	30,860	719,783	23.3	58.6
15 不動産業	364,121	169,415	5,209,197	30.7	194,706	918,074	4.7	53.5
16 運輸通信公益事業	96,634	36,058	4,112,361	114.0	60,576	856,336	14.1	62.7
17 サービス業	887,926	344,429	12,544,665	36.4	543,497	3,844,259	7.1	61.2
小計 Subtotal	2,897,282	1,124,960	59,322,681	52.7	1,772,322	13,336,133	7.5	61.2
18 内 企業組合	1,222	476	3,262	6.9	746	1,521	2.0	61.0
19 Including 医療法人	56,265	31,327	1,323,593	42.3	24,938	282,493	11.3	44.3
20 連結法人	1,002	563	3,161,195	5,614.9	439	431,750	983.5	43.8
21 通算法人	11,563	6,911	17,552,028	2,539.7	4,652	2,841,822	610.9	40.2
合計 Total	2,909,847	1,132,434	80,035,904	70.7	1,777,413	16,609,705	9.3	61.1

- 1 Agriculture, Forestry and Fisheries
- 2 Mining
- 3 Construction
- 4 Manufacture of textile mill products
- 5 Manufacture of chemical and allied products
- 6 Manufacture of iron, steel and metals
- 7 Machinery
- 8 Manufacture of food

- 9 Publishers and printing
- 10 Miscellaneous manufacturing industries
- 11 Wholesale trade
- 12 Retail trade
- 13 Food and lodging
- 14 Finance and insurance
- 15 Real estate
- 16 Transportation, telecommunication industries in public interest

- 17 Service
- 18 Business cooperative
- 19 Medical corporation
- 20 Consolidated corporation
- 21 Totalized corporation

(3) 営業収入金額及び所得率

Amount of operating revenue and income ratio

区分 Type	営業収入金額 Amount of operating revenue	うち利益計上法人 Corporations in profit		
		営業収入金額 Amount of operating revenue	所得金額 Amount of income	所得率 Income ratio
		①	②	②/①
	百万円 Million yen	百万円 Million yen	百万円 Million yen	%
平成29年度 FY2017	1,519,465,105	1,236,430,159	67,943,710	5.5
30 2018	1,547,785,422	1,269,026,750	69,745,639	5.5
令和元 2019	1,484,791,213	1,133,745,339	63,258,786	5.6
2 2020	1,350,094,267	981,694,892	63,786,845	6.5
3 2021	1,478,455,081	1,142,753,927	75,580,777	6.6
4 2022	1,722,281,763	1,295,860,900	80,035,904	6.2
<資本金階級別> By capital range				
100万円以下 1 million yen or less	53,748,739	30,089,021	2,441,739	8.1
100万円超 Over 1 billion yen	6,976,611	3,535,661	230,218	6.5
200万円〃 2	124,618,811	66,403,121	3,599,179	5.4
500万円〃 5	203,527,243	127,464,955	6,777,706	5.3
1,000万円〃 10	76,111,721	53,605,165	2,962,282	5.5
2,000万円〃 20	175,188,219	131,218,222	6,863,052	5.2
5,000万円〃 50	180,557,667	141,477,605	8,147,970	5.8
1億円以下計 Total for 100 million yen or less	820,729,012	553,793,750	31,022,147	5.6
1億円超 Over 100 million yen	102,418,244	93,238,273	5,913,349	6.3
5億円〃 500	25,866,787	23,048,991	1,580,107	6.9
10億円〃 1 billion yen	85,183,956	79,503,341	4,583,758	5.8
50億円〃 5	39,662,983	36,000,375	2,614,369	7.3
100億円〃 10	168,865,814	153,021,823	13,608,950	8.9
1億円超計 Total for over 100 million yen	421,997,784	384,812,802	28,300,533	7.4
(再掲) 1億円未満 (Re-grouped) Under 100 million yen	733,543,946	486,230,241	27,075,138	5.6
(再掲) 1億円以上 (Re-grouped) More than 100 million yen	509,182,849	452,376,312	32,247,542	7.1
連結法人 Consolidated corporation	63,343,526	57,940,571	3,161,195	5.5
通算法人 Totalized corporation	416,211,442	299,313,776	17,552,028	5.9
合計 Total	1,722,281,763	1,295,860,900	80,035,904	6.2
<業種別> By business type				
1 農 林 水 産 業	8,090,462	4,476,300	249,121	5.6
2 鉱 業	3,937,364	3,232,764	660,522	20.4
3 建 設 業	125,863,692	93,296,023	5,092,292	5.5
4 織 維 工 業	3,036,912	1,963,402	121,548	6.2
5 化 学 工 業	60,154,052	49,912,021	4,136,351	8.3
6 鉄 鋼 金 属 工 業	34,626,932	26,230,082	1,495,069	5.7
7 機 械 工 業	71,415,110	54,067,127	4,685,304	8.7
8 食 料 品 製 造 業	37,467,052	26,850,554	1,130,101	4.2
9 出 版 印 刷 業	11,286,543	7,592,930	452,459	6.0
10 そ の 他 の 製 造 業	34,869,308	26,307,032	2,672,539	10.2
11 卸 売 業	253,368,113	209,958,963	6,988,643	3.3
12 小 売 業	147,437,099	106,796,019	3,867,373	3.6
13 料 理 飲 食 旅 館 業	24,519,333	12,451,732	866,491	7.0
14 金 融 保 険 業	60,085,247	53,163,462	5,038,647	9.5
15 不 動 産 業	55,129,893	43,134,705	5,209,197	12.1
16 運 輸 通 信 公 益 事 業	82,623,324	58,221,707	4,112,361	7.1
17 サ ー ビ ス 業	228,816,360	160,951,731	12,544,665	7.8
小 計 Subtotal	1,242,726,795	938,606,554	59,322,681	6.3
18 内 企 業 組 合	144,296	86,438	3,262	3.8
19 Including 医 療 法 人	23,192,494	15,255,057	1,323,593	8.7
20 連 結 法 人	63,343,526	57,940,571	3,161,195	5.5
21 通 算 法 人	416,211,442	299,313,776	17,552,028	5.9
合 計 Total	1,722,281,763	1,295,860,900	80,035,904	6.2

1 Agriculture, Forestry and Fisheries

2 Mining

3 Construction

4 Manufacture of textile mill products

5 Manufacture of chemical and allied products

6 Manufacture of iron, steel and metals

7 Machinery

8 Manufacture of food

9 Publishers and printing

10 Miscellaneous manufacturing industries

11 Wholesale trade

12 Retail trade

13 Food and lodging

14 Finance and insurance

15 Real estate

16 Transportation, telecommunication industries in public interest

17 Services

18 Business cooperative

19 Medical corporation

20 Consolidated corporation

21 Totalized corporation

(4) 益金処分

Disposition of profit

区 分 Type	支 払 配 当 Dividend-paid	法 人 税 額 等 Amount of corporation tax etc.	地 方 法 人 税 額 Amount of local corporation tax	そ の 他 の 社 外 流 出 Other distributed income	社 内 留 保 Retained income		合 計 Total
					正 plus	負 minus	
	百万円 Million yen	百万円 Million yen	百万円 Million yen	百万円 Million yen	百万円 Million yen	百万円 Million yen	百万円 Million yen
平成29年度 FY2017	26,809,139	11,977,170	627,938	10,137,431	53,679,491	△ 15,199,626	88,031,541
30 2018	32,140,794	12,163,776	646,408	11,687,342	54,471,066	△ 14,220,396	96,888,991
令和元 2019	30,222,659	11,211,537	591,538	10,065,587	50,057,169	△ 15,575,422	86,573,068
2 2020	30,353,597	11,177,877	1,303,866	8,643,875	49,712,850	△ 26,922,815	74,269,248
3 2021	32,579,811	13,246,371	1,674,135	8,792,105	57,170,395	△ 24,677,817	88,785,002
4 2022	37,814,793	14,244,324	1,699,622	11,502,060	75,049,534	△ 24,753,693	115,556,640
<資本金階級別> By capital range							
100万円以下 1 million yen or less	177,276	465,814	48,924	328,076	2,671,884	△ 1,411,450	2,280,523
100万円超 Over 1 million yen	4,138	42,045	4,325	20,185	249,667	△ 158,587	161,773
200万円〃 2	123,554	670,037	69,009	328,755	4,071,249	△ 2,253,015	3,009,590
500万円〃 5	585,220	1,344,999	141,550	584,639	6,639,481	△ 3,008,306	6,287,584
1,000万円〃 10	285,721	598,129	63,091	231,388	2,573,948	△ 896,701	2,855,575
2,000万円〃 20	839,641	1,418,763	150,509	553,246	5,717,164	△ 1,928,155	6,751,168
5,000万円〃 50	1,718,538	1,688,794	182,975	794,116	6,939,874	△ 3,408,501	7,915,796
1億円以下計 Total for 100 million yen or less	3,734,088	6,228,582	660,382	2,840,404	28,863,267	△ 13,064,714	29,262,009
1億円超 Over 100 million yen	1,909,566	1,285,384	138,284	429,201	3,354,898	△ 1,550,110	5,567,222
5億円〃 500	420,637	341,947	37,153	125,872	1,016,280	△ 206,232	1,735,657
10億円〃 1 billion yen	1,789,040	936,998	103,694	433,582	3,057,629	△ 682,466	5,638,477
50億円〃 5	1,059,665	462,370	53,007	441,011	1,925,926	△ 420,579	3,521,399
100億円〃 10	7,869,273	2,337,190	301,348	1,719,996	12,595,813	△ 1,490,171	23,333,448
1億円超計 Total for over 100 million yen	13,048,181	5,363,889	633,485	3,149,662	21,950,545	△ 4,349,558	39,796,202
(再掲) 1億円未満 (Re-grouped) Under 100 million yen	2,581,703	5,408,520	570,814	2,432,353	25,513,355	△ 10,725,271	25,781,474
(再掲) 1億円以上 (Re-grouped) More than 100 million yen	14,200,566	6,183,951	723,052	3,557,713	25,300,456	△ 6,689,002	43,276,737
連結法人 Consolidated corporation	2,708,255	424,554	66,210	487,001	2,265,281	△ 692,550	5,258,750
通算法人 Totalized corporation	18,324,269	2,227,300	339,545	5,024,993	21,970,441	△ 6,646,870	41,239,679
合 計 Total	37,814,793	14,244,324	1,699,622	11,502,060	75,049,534	△ 24,753,693	115,556,640
<業 種 別> By business type							
1 農 林 水 産 業	26,338	49,291	5,138	20,085	269,236	△ 203,853	166,235
2 鉱 業	204,643	38,159	5,010	380,278	378,207	△ 137,534	868,763
3 建 設 業	878,138	1,002,575	109,012	481,179	3,791,118	△ 1,327,005	4,935,017
4 織 維 工 業	44,547	22,413	2,559	13,812	96,269	△ 56,091	123,508
5 化 学 工 業	1,837,785	772,529	87,045	335,751	3,455,388	△ 879,932	5,608,566
6 鉄 鋼 金 属 工 業	204,628	296,715	32,344	101,028	1,307,696	△ 244,200	1,698,209
7 機 械 工 業	1,327,766	890,730	100,230	396,136	3,735,710	△ 1,485,681	4,964,892
8 食 料 品 製 造 業	401,138	218,866	24,597	122,583	884,485	△ 391,690	1,259,979
9 出 版 印 刷 業	109,154	85,673	10,062	62,647	381,199	△ 183,900	464,835
10 そ の 他 の 製 造 業	593,529	544,932	58,070	167,348	1,901,654	△ 424,925	2,840,609
11 卸 売 業	1,548,681	1,449,186	157,617	584,548	5,097,840	△ 1,327,897	7,509,975
12 小 売 業	747,106	814,037	85,749	299,935	3,081,935	△ 1,292,249	3,736,514
13 料 理 飲 食 旅 館 業	74,261	172,326	17,935	79,666	1,091,149	△ 705,943	729,394
14 金 融 保 険 業	3,124,557	864,265	118,409	774,499	6,533,481	△ 1,258,098	10,157,113
15 不 動 産 業	988,125	1,029,072	116,577	543,175	4,628,913	△ 1,143,804	6,162,057
16 運 輸 通 信 公 益 事 業	1,538,739	834,453	93,994	359,573	2,859,156	△ 1,222,934	4,462,981
17 サ ー ビ ス 業	3,133,132	2,507,248	269,520	1,267,824	11,320,376	△ 5,128,537	13,369,563
小 計 Subtotal	16,782,269	11,592,470	1,293,867	5,990,066	50,813,812	△ 17,414,273	69,058,211
18 内 企 業 組 合	108	598	61	488	3,400	△ 1,628	3,027
19 Including 医 療 法 人	5,673	269,288	27,739	74,414	1,199,801	△ 329,466	1,247,449
20 連 結 法 人	2,708,255	424,554	66,210	487,001	2,265,281	△ 692,550	5,258,750
21 通 算 法 人	18,324,269	2,227,300	339,545	5,024,993	21,970,441	△ 6,646,870	41,239,679
合 計 Total	37,814,793	14,244,324	1,699,622	11,502,060	75,049,534	△ 24,753,693	115,556,640

(注) 平成26年度及び平成27年度の「法人税額等」には、復興特別法人税を含む。

Note: "Amount of corporation tax etc." includes Amount of special corporate income tax for reconstruction FY2014 and FY2015.

- 1 Agriculture, Forestry and Fisheries
- 2 Mining
- 3 Construction
- 4 Manufacture of textile mill products
- 5 Manufacture of chemical and allied products
- 6 Manufacture of iron, steel and metals
- 7 Machinery
- 8 Manufacture of food

- 9 Publishers and printing
- 10 Miscellaneous manufacturing industries
- 11 Wholesale trade
- 12 Retail trade
- 13 Food and lodging
- 14 Finance and insurance
- 15 Real estate
- 16 Transportation, telecommunication industries in public interest

- 17 Services
- 18 Business cooperative
- 19 Medical corporation
- 20 Consolidated corporation
- 21 Totalized corporation

(5) 交際費等、寄附金、引当金、減価償却費

Entertainment and social expenses, etc., Donation, Reserve fund, and Depreciation cost

区 分 Type	交際費等支出額 Amount of outlay for entertainment and social expenses, etc.	寄附金支出額 Amount of outlay for donation	貸倒引当金 期末残高 Reserve for bad debts balance at the end of period	減価償却費 損金算入額 Amount of depreciation cost included in expense (gross)
	百万円 Million yen	百万円 Million yen	百万円 Million yen	百万円 Million yen
平成29年度 FY2017	3,810,413	761,020	1,748,462	38,320,658
30 2018	3,961,874	794,026	1,566,515	40,030,404
令和元 2019	3,940,194	672,944	1,349,130	39,719,539
2 2020	2,960,455	886,149	1,172,022	41,699,205
3 2021	2,850,730	1,022,479	1,004,425	40,240,623
4 2022	3,582,049	1,026,919	1,283,174	45,407,133
<資本金階級別> By capital range				
100万円以下 1 million yen or less	511,010	57,528	17,130	2,254,846
100万円超 Over 1 million yen	69,461	1,276	2,383	479,628
200万円〃 2	885,002	28,268	49,402	3,183,218
500万円〃 5	770,088	99,170	137,236	4,114,973
1,000万円〃 10	233,787	21,570	77,096	1,650,746
2,000万円〃 20	336,931	74,546	206,686	3,526,545
5,000万円〃 50	210,928	143,407	193,615	4,022,783
1億円以下計 Total for 100 million yen or less	3,017,208	425,764	683,547	19,232,740
1億円超 Over 100 million yen	83,426	25,592	10,704	2,097,740
5億円〃 500	22,244	11,039	6,254	566,205
10億円〃 1 billion yen	66,412	32,977	8,180	2,043,369
50億円〃 5	28,582	27,942	9,964	1,268,871
100億円〃 10	115,387	144,486	300,311	6,445,176
1億円超計 Total for over 100 million yen	316,051	242,036	335,413	12,421,360
(再掲) 1億円未満 (Re-grouped) Under 100 million yen	2,939,481	362,364	622,060	17,209,165
(再掲) 1億円以上 (Re-grouped) More than 100 million yen	393,777	305,436	396,901	14,444,935
連結法人 Consolidated corporation	47,799	100,086	2,600	845,553
通算法人 Totalized corporation	200,991	259,034	261,613	12,907,480
合 計 Total	3,582,049	1,026,919	1,283,174	45,407,133
<業 種 別> By business type				
1 農 林 水 産 業	18,617	5,766	3,401	411,331
2 鉱 業	4,991	6,046	2,132	166,813
3 建 設 業	749,756	33,251	63,083	2,062,107
4 織 維 工 業	6,757	1,068	3,174	99,958
5 化 学 工 業	57,910	88,767	23,118	1,716,016
6 鉄 鋼 金 属 工 業	60,061	9,436	30,067	928,813
7 機 械 工 業	94,666	42,193	39,882	2,574,541
8 食 料 品 製 造 業	44,651	13,458	16,474	961,959
9 出 版 印 刷 業	31,578	8,272	8,963	328,283
10 そ の 他 の 製 造 業	76,221	17,597	25,442	931,566
11 卸 売 業	326,243	50,106	201,018	1,832,406
12 小 売 業	232,627	28,607	57,011	1,951,822
13 料 理 飲 食 旅 館 業	126,319	8,558	5,811	743,098
14 金 融 保 険 業	95,000	53,225	357,825	1,608,057
15 不 動 産 業	280,476	42,479	28,181	2,864,154
16 運 輸 通 信 公 益 事 業	150,297	42,900	26,828	5,002,696
17 サ ー ビ ス 業	977,089	216,070	126,552	7,470,481
小 計 Subtotal	3,333,259	667,799	1,018,961	31,654,100
18 内 企 業 組 合	385	43	55	3,293
19 Including 医 療 法 人	91,656	18,106	15,205	767,718
20 連 結 法 人	47,799	100,086	2,600	845,553
21 通 算 法 人	200,991	259,034	261,613	12,907,480
合 計 Total	3,582,049	1,026,919	1,283,174	45,407,133

1 Agriculture, Forestry and Fisheries

2 Mining

3 Construction

4 Manufacture of textile mill products

5 Manufacture of chemical and allied products

6 Manufacture of iron, steel and metals

7 Machinery

8 Manufacture of food

9 Publishers and printing

10 Miscellaneous manufacturing industries

11 Wholesale trade

12 Retail trade

13 Food and lodging

14 Finance and insurance

15 Real estate

16 Transportation, telecommunication industries in public interest

17 Services

18 Business cooperative

19 Medical corporation

20 Consolidated corporation

21 Totalized corporation

(6) 所得階級別法人数

Number of corporations by income range

区 分 Type	欠損法人数 Number of corporations in deficit	利 益 計 上						
		100万円以下 1 million yen or less	100万円超 Over 1 million yen	200万円超 Over 2 million yen	300万円超 Over 3 million yen	500万円超 Over 5 million yen	800万円超 Over 8 million yen	1,000万円超 Over 10 million yen
	社 Number	社 Number	社 Number	社 Number	社 Number	社 Number	社 Number	社 Number
平成29年度 FY2017	1,686,523	269,153	123,087	83,008	110,036	143,142		105,849
30 2018	1,692,016	268,870	125,157	85,038	114,081	149,009		110,381
令和元 2019	1,690,712	267,712	127,235	86,944	117,013	154,709		115,324
2 2020	1,739,002	255,082	132,836	92,976	121,459	154,884		112,670
3 2021	1,756,918	249,098	133,299	92,599	125,973	165,363		122,590
4 2022	1,772,322	263,492	137,216	94,673	128,029	116,819	49,812	123,670
< 資本金階級別 >								
By capital range								
100万円以下 1 million yen or less	365,296	78,328	35,657	22,827	28,646	22,787	8,506	17,159
100万円超 Over 1 million yen	54,443	9,960	4,749	3,299	4,256	3,330	1,312	2,565
200万円 2	745,810	112,728	59,115	40,417	53,019	45,969	18,344	39,683
500万円 5	432,495	48,677	27,916	20,427	29,856	30,462	14,146	38,815
1,000万円 10	72,931	7,055	4,767	3,782	5,935	6,748	3,524	11,351
2,000万円 20	71,825	5,609	3,807	3,133	5,006	5,974	3,129	10,818
5,000万円 50	25,247	937	763	666	1,126	1,352	723	2,800
1億円以下計 Total for 100 million yen or less	1,768,047	263,294	136,774	94,551	127,844	116,622	49,684	123,191
1億円超 Over 100 million yen	2,772	126	92	78	152	158	110	399
5億円 500	378	28	15	5	4	16	6	27
10億円 1 billion yen	726	21	172	8	17	15	11	37
50億円 5	195	10	40	10	4	4	-	11
100億円 10	204	13	123	21	8	4	1	5
1億円超計 Total for over 100 million yen	4,275	198	442	122	185	197	128	479
(再掲) 1億円未満 (Re-grouped) Under 100 million yen	1,763,232	263,163	136,669	94,474	127,708	116,440	49,583	122,814
(再掲) 1億円以上 (Re-grouped) More than 100 million yen	9,090	329	547	199	321	379	229	856
合 計 Total	1,772,322	263,492	137,216	94,673	128,029	116,819	49,812	123,670
< 業 種 別 >								
By business type								
1 農 林 水 産 業	23,758	3,393	1,568	1,075	1,543	1,460	649	1,641
2 鉱 業	1,805	138	117	80	110	129	51	155
3 建 設 業	270,826	42,054	23,932	17,090	23,613	21,547	9,191	23,076
4 織 維 工 業	6,641	580	263	171	255	235	95	259
5 化 学 工 業	18,475	1,627	1,006	709	1,040	1,057	494	1,448
6 鉄 鋼 金 属 工 業	27,651	2,490	1,715	1,274	1,822	1,865	874	2,425
7 機 械 工 業	44,281	4,065	2,540	1,829	2,548	2,687	1,218	3,545
8 食 料 品 製 造 業	29,937	2,598	1,401	945	1,311	1,153	510	1,345
9 出 版 印 刷 業	20,445	1,934	900	583	789	689	301	746
10 そ の 他 の 製 造 業	54,008	5,761	3,155	2,096	2,666	2,604	1,178	3,050
11 卸 売 業	137,903	18,608	9,359	6,434	8,870	8,638	3,883	10,927
12 小 売 業	211,793	27,663	13,862	9,391	12,180	10,578	4,254	9,594
13 料 理 飲 食 旅 館 業	95,160	10,166	5,404	3,893	5,450	4,568	1,801	3,920
14 金 融 保 険 業	30,860	6,486	3,006	1,740	2,144	1,765	827	1,856
15 不 動 産 業	194,706	39,469	21,583	15,481	20,775	19,165	8,272	19,242
16 運 輸 通 信 公 益 事 業	60,576	7,251	3,522	2,536	3,623	3,364	1,484	4,458
17 サ ー ビ ス 業	543,497	89,209	43,883	29,346	39,290	35,315	14,730	35,983
合 計 Total	1,772,322	263,492	137,216	94,673	128,029	116,819	49,812	123,670
18 内 企 業 組 合 Including {	746	174	76	43	50	49	21	30
19 医 療 法 人	24,938	1,604	1,346	1,270	2,441	3,194	1,936	6,632

(注) 連結法人及び通算法人を除く。

Note: Excluding Consolidated corporation and totalized corporations.

1 Agriculture, Forestry and Fisheries

2 Mining

3 Construction

4 Manufacture of textile mill products

5 Manufacture of chemical and allied products

6 Manufacture of iron, steel and metals

7 Machinery

8 Manufacture of food

9 Publishers and printing

10 Miscellaneous manufacturing industries

11 Wholesale trade

12 Retail trade

13 Food and lodging

14 Finance and insurance

15 Real estate

16 Transportation, telecommunication industries in public interest

17 Services

18 Business cooperative

19 Medical corporation

法人数 Corporations in profit								区分 Type	
2,000万円超 Over 20 million yen	3,000万円超 Over 30 million yen	5,000万円超 Over 50 million yen	1億円超 Over 100 million yen	2億円超 Over 200 million yen	5億円超 Over 500 million yen	10億円超 Over 1 billion yen	合計 Total		
社 Number	社 Number	社 Number	社 Number	社 Number	社 Number	社 Number	社 Number	社 Number	
89,100		37,293	20,778	13,850	4,965	5,446	1,005,707	平成29年度	FY2017
92,943		38,610	22,014	14,661	5,262	5,500	1,031,526	30	2018
96,654		40,461	22,499	14,447	5,063	4,943	1,053,004	令和元	2019
93,890		39,581	21,937	14,321	5,045	5,054	1,049,735	2	2020
103,799		43,724	24,639	16,505	5,953	6,222	1,089,764	3	2021
54,519	52,198	46,587	26,745	18,171	6,464	6,565	1,124,960	4	2022
								<資本金階級別>	
								By capital range	
5,561	4,258	2,668	1,084	492	119	89	228,181	100万円以下	Less than 1 million yen
907	626	333	100	60	11	6	31,514	100万円超	More than 1 million yen
13,849	10,261	6,177	2,240	824	162	104	402,892	200万円 "	2
18,258	17,438	14,781	6,973	3,595	864	460	272,668	500万円 "	5
6,556	7,298	6,939	3,765	1,839	410	179	70,148	1,000万円 "	10
7,011	8,959	10,470	7,182	5,163	1,443	733	78,437	2,000万円 "	20
2,053	2,830	4,236	4,118	4,236	1,834	1,470	29,144	5,000万円 "	50
54,195	51,670	45,604	25,462	16,209	4,843	3,041	1,112,984	1億円以下計	Total for less than 100 million yen
284	440	783	986	1,395	1,044	1,302	7,349	1億円超	Over 100 million yen
16	35	78	101	211	202	362	1,106	5億円 "	500
17	46	90	156	293	308	991	2,182	10億円 "	1 billion yen
4	5	19	21	35	37	332	532	50億円 "	5
3	2	13	19	28	30	537	807	100億円 "	10
324	528	983	1,283	1,962	1,621	3,524	11,976	1億円超計	Total for over 100 million yen
53,860	51,188	44,750	24,540	15,109	4,234	2,419	1,106,951	(再掲) 1億円未満	(Re-grouped) Under 100 million yen
659	1,010	1,837	2,205	3,062	2,230	4,146	18,009	(再掲) 1億円以上	(Re-grouped) More than 100 million yen
54,519	52,198	46,587	26,745	18,171	6,464	6,565	1,124,960	合計	Total
								<業種別>	
								By business type	
752	610	441	193	99	22	16	13,462	農 林 水 産	業 1
110	130	117	58	42	9	32	1,278	鉱 産	業 2
10,295	9,332	7,609	3,787	2,036	511	385	194,458	建 設	業 3
126	124	133	56	35	14	11	2,357	織 維 工	業 4
810	950	1,074	751	585	279	428	12,258	化 学 工	業 5
1,285	1,391	1,462	903	653	249	230	18,638	鉄 鋼 金 属 工	業 6
1,816	2,054	2,134	1,502	1,176	486	562	28,162	機 械 工	業 7
654	676	672	544	434	132	162	12,537	食 料 品 製 造	業 8
367	307	370	237	193	62	60	7,538	出 版 印 刷	業 9
1,458	1,404	1,391	800	649	245	284	26,741	そ の 他 の 製 造	業 10
5,511	6,226	6,376	4,198	3,126	1,170	1,095	94,421	卸 売	業 11
3,627	3,593	2,999	1,650	1,155	421	473	101,440	小 売	業 12
1,483	1,304	1,023	506	297	80	77	39,972	料 理 飲 食 旅 館	業 13
807	761	787	515	427	261	414	21,796	金 融 保 険	業 14
7,835	6,769	5,440	2,718	1,647	521	498	169,415	不 動 産	業 15
2,188	2,283	2,204	1,339	1,032	379	395	36,058	運 輸 通 信 公 益 事	業 16
15,395	14,284	12,355	6,988	4,585	1,623	1,443	344,429	サ ー ビ ス	業 17
54,519	52,198	46,587	26,745	18,171	6,464	6,565	1,124,960	合計	Total
13	13	5	1	1	-	-	476	企 業 組 合	内 18
3,779	3,745	3,022	1,351	729	190	88	31,327	医 療 法 人	Including 19

(7) 資本金階級別の同非別、青白別、組織区分別法人数

Number of corporations by capital range and by classification of family-/non-family corporation, by classification of blue/white return, by organization type

区 分 Type	法人数 Number of corporations	同 非 区 分 Classification by family or non-family			青 白 区 分 Classification by blue returns or white returns	
		特定同族会社 Specific Family corporations	同族会社 Family corporations	非同族会社 Non-family corporations	青 色 Blue returns	白 色 White returns
<資本金階級別> By capital range	社 Number	社 Number	社 Number	社 Number	社 Number	社 Number
100 万円以下 1 million yen or less	593,477	1	583,434	10,042	584,824	8,653
100 万円超 Over 1 million yen	85,957	-	84,459	1,498	84,996	961
200 万円 " 2	1,148,702	-	1,137,204	11,498	1,139,435	9,267
500 万円 " 5	705,163	1	697,402	7,760	701,053	4,110
1,000 万円 " 10	143,079	1	140,312	2,766	142,478	601
2,000 万円 " 20	150,262	2	146,223	4,037	149,741	521
5,000 万円 " 50	54,391	11	51,607	2,773	54,262	129
1 億円 " 100	10,121	2,509	6,409	1,203	10,092	29
5 億円 " 500	1,484	239	846	399	1,482	2
10 億円 " Over 1 billion yen	2,908	259	1,744	905	2,905	3
50 億円 " 5	727	32	415	280	727	-
100 億円 " 10	1,011	31	497	483	1,010	1
合 計 Total	2,897,282	3,086	2,850,552	43,644	2,873,005	24,277

区 分 Type	法人数 Number of corporations	組 織 区 分 Type of organization				
		株式会社 Joint stock company	合名会社 Unlimited partnership	合資会社 Limited partnership	合同会社 Limited liability company	その他 Other corporations
<資本金階級別> By capital range	社 Number	社 Number	社 Number	社 Number	社 Number	社 Number
100 万円以下 1 million yen or less	593,477	437,881	1,949	7,125	135,810	10,712
100 万円超 Over 1 million yen	85,957	70,226	327	1,505	12,329	1,570
200 万円 " 2	1,148,702	1,114,458	416	2,161	27,727	3,940
500 万円 " 5	705,163	693,434	244	1,072	7,419	2,994
1,000 万円 " 10	143,079	141,938	63	220	412	446
2,000 万円 " 20	150,262	149,116	59	184	389	514
5,000 万円 " 50	54,391	53,914	9	21	278	169
1 億円 " 100	10,121	9,939	1	2	97	82
5 億円 " 500	1,484	1,386	-	-	17	81
10 億円 " Over 1 billion yen	2,908	2,470	-	-	15	423
50 億円 " 5	727	589	-	-	2	136
100 億円 " 10	1,011	767	-	-	6	238
合 計 Total	2,897,282	2,676,118	3,068	12,290	184,501	21,305

(注) 連結法人及び通算法人を除く。

Note: Excluding Consolidated corporation and totalized corporations.

(8) 業種別、資本金階級別法人数

Numbers of corporations by business type and by capital range

業種 Business type	資本金階級 Capital range		500 万円以下 5 million yen or less		500 万円超 Over 5 million yen		1,000 万円超 Over 10 million yen		1 億円超 Over 100 million yen		10 億円超 Over 1 billion yen		合 計 Total	
	法人数 Corporations in operation	構成比 Component ratio	法人数 Corporations in operation	構成比 Component ratio	法人数 Corporations in operation	構成比 Component ratio	法人数 Corporations in operation	構成比 Component ratio	法人数 Corporations in operation	構成比 Component ratio	法人数 Corporations in operation	構成比 Component ratio	法人数 Corporations in operation	構成比 Component ratio
<業 種 別> By business type	社 Number	%	社 Number	%	社 Number	%	社 Number	%	社 Number	%	社 Number	%	社 Number	%
1 農 林 水 産 業	27,659	1.5	6,251	0.9	3,233	0.9	71	0.6	6	0.1	37,220	1.3		
2 鉱 業	1,017	0.1	1,039	0.1	975	0.3	18	0.2	34	0.7	3,083	0.1		
3 建 設 業	304,960	16.7	94,822	13.4	64,853	18.7	465	4.0	184	4.0	465,284	16.1		
4 織 維 工 業	3,597	0.2	3,617	0.5	1,718	0.5	40	0.3	26	0.6	8,998	0.3		
5 化 学 工 業	11,328	0.6	10,391	1.5	8,010	2.3	627	5.4	377	8.1	30,733	1.1		
6 鉄 鋼 金 属 工 業	21,913	1.2	15,912	2.3	8,013	2.3	331	2.9	120	2.6	46,289	1.6		
7 機 械 工 業	33,116	1.8	24,045	3.4	14,003	4.0	838	7.2	441	9.5	72,443	2.5		
8 食 料 品 製 造 業	22,454	1.2	12,260	1.7	7,332	2.1	295	2.5	133	2.9	42,474	1.5		
9 出 版 印 刷 業	13,153	0.7	10,342	1.5	4,335	1.2	125	1.1	28	0.6	27,983	1.0		
10 その他の製造業	43,759	2.4	25,416	3.6	11,068	3.2	365	3.1	141	3.0	80,749	2.8		
11 卸 売 業	102,759	5.6	85,606	12.1	42,028	12.1	1,533	13.2	398	8.6	232,324	8.0		
12 小 売 業	208,940	11.4	80,635	11.4	23,039	6.6	458	3.9	161	3.5	313,233	10.8		
13 料 理 飲 食 旅 館 業	100,347	5.5	25,966	3.7	8,655	2.5	109	0.9	55	1.2	135,132	4.7		
14 金 融 保 険 業	36,468	2.0	8,859	1.3	5,172	1.5	926	8.0	1,231	26.5	52,656	1.8		
15 不 動 産 業	236,368	12.9	90,862	12.9	35,872	10.3	808	7.0	211	4.5	364,121	12.6		
16 運 輸 通 信 公 益 事 業	44,113	2.4	29,469	4.2	21,666	6.2	978	8.4	408	8.8	96,634	3.3		
17 サ ー ビ ス 業	616,185	33.7	179,671	25.5	87,760	25.2	3,618	31.2	692	14.9	887,926	30.6		
合 計 Total	1,828,136	100.0	705,163	100.0	347,732	100.0	11,605	100.0	4,646	100.0	2,897,282	100.0		
18 内 { 企 業 組 合	936	0.1	157	0.0	128	0.0	1	0.0	-	-	1,222	0.0		
19 内 { 医 療 法 人	25,229	1.4	16,261	2.3	14,353	4.1	415	3.6	7	0.2	56,265	1.9		

(注) 連結法人及び通算法人を除く。

Note: Excluding Consolidated corporation and totalized corporations.

1 Agriculture, Forestry and Fisheries

2 Mining

3 Construction

4 Manufacture of textile mill products

5 Manufacture of chemical and allied products

6 Manufacture of iron, steel and metals

7 Machinery

8 Manufacture of food

9 Publishers and printing

10 Miscellaneous manufacturing industries

11 Wholesale trade

12 Retail trade

13 Food and lodging

14 Finance and insurance

15 Real estate

16 Transportation, telecommunication industries in public interest

17 Services

18 Business cooperative

19 Medical corporation

5 相続税

統計表を見る方のために

1 利用上の注意

この章は、令和4年1月1日から12月31日までの間（以下「令和4年中」という。）に相続が開始した被相続人から、相続、遺贈又は相続時精算課税に係る贈与により財産を取得した者の令和5年10月31日までの申告又は処理（更正、決定等）による事績を、全数調査の方法で調査・集計したものである。ただし、「5-1 申告・課税状況」の「(4) 課税状況における申告又は処理の別」及び「(5) 加算税の状況」については、令和4年中に相続が開始した被相続人から、相続、遺贈又は相続時精算課税に係る贈与により財産を取得した者（同一被相続人から財産を取得した者全員の差引税額がない場合を除く。）について、令和5年10月31日までの申告又は処理による課税事績を調査・集計し、また、令和3年以前に相続が開始した被相続人から、相続、遺贈又は相続時精算課税に係る贈与により財産を取得した者についての申告又は処理による課税事績についても調査・集計している。

2 用語の説明（令和4年分）

この章における用語の意義は、次のとおりである。

- (1) 相続時精算課税適用財産価額 相続時精算課税適用者に特定贈与者である被相続人から相続時精算課税に係る贈与によって取得した財産がある場合、相続税の課税価格に加算されるその贈与された財産の価額をいう。
- (2) 暦年課税分贈与財産価額 相続人等に相続開始前3年以内に被相続人から暦年課税に係る贈与によって取得した財産がある場合、相続税の課税価格に加算されるその贈与された財産の価額をいう。
- (3) 2割加算額 相続人等の中に被相続人の一親等の血族及び配偶者以外の者等一定の者がいる場合、その相続人等の相続税額に加算されるその相続税額の20%に相当する金額をいう。
- (4) 農地等納税猶予税額 相続人が農地等を相続して継続して農業を営む場合に、相続税額から農業投資価格に基づき計算された相続税額を差引いた残額の相続税の納税が猶予され、その猶予される金額をいう（措置法第70条の6）。
- (5) 株式等納税猶予税額 中小企業における経営の承継の円滑化に関する法律の認定を都道府県知事から受ける非上場会社の後継者である相続人等（経営承継相続人等）が、被相続人から当該非上場会社の株式等を相続等により一定期間内に取得をし、その会社を運営していく場合には、経営承継相続人等が納付すべき相続税のうち、その株式等（一定の部分に限る。）に係る課税価格の80%に対応する相続税の納税が猶予され、その猶予される金額をいう（措置法第70条の7の2）。
- (6) 特例株式等納税猶予税額 中小企業における経営の承継の円滑化に関する法律の認定を都道府県知事から受ける非上場会社の後継者である相続人等（特例経営承継相続人等）が、被相続人から非上場株式会社の株式等を相続等により取得をし、その会社を運営していく場合には、特例経営承継相続人等が納付すべき相続税のうち、その株式等に係る課税価格に対応する相続税の納税が猶予され、その猶予される金額をいう（措置法第70条の7の6）。
- (7) 山林納税猶予税額 相続人等が、相続等により、市町村長等の認定を受けた一定の要件を満たす森林経営計画の区域内にある山林を被相続人から取得し、自ら山林経営を行う場合に、その相続人等が納付すべき相続税のうち、その山林に係る課税価格の80%に対応する相続税の納税が猶予され、その猶予される金額をいう（措置法第70条の6の6）。
- (8) 医療法人持分納税猶予税額 相続人等が、相続等により、医療法人の持分を被相続人から取得し、その医療法人が相続税の申告期限において認定医療法人である場合に、その相続人等が納付すべき相続税のうち、その医療法人の持分に係る課税価格に対応する相続税の納税が猶予され、その猶予される金額をいう（措置法第70条の7の12）。
- (9) 美術品納税猶予税額 寄託先美術館の設置者と特定美術品の寄託契約を締結し、認定保存活用計画に基づきその特定美術品をその寄託先美術館の設置者に寄託していた被相続人から相続等によりその特定美術品を取得した一定の相続人（寄託相続人）が、その特定美術品の寄託先美術館の設置者へ寄託を継続する場合には、その寄託相続人が納付すべき相続税の額のうち、その特定美術品に係る課税価格の80%に対応する相続税の納税が猶予され、その猶予される金額をいう（措置法第70条の6の7）。
- (10) 事業用資産納税猶予税額 中小企業における経営の承継の円滑化に関する法律の認定を都道府県知事から受ける後継者である相続人又は受遺者（特例事業相続人等）が青色申告（租税特別措置法第25条の2第3項の規定に係るものに限る。）に係る事業（不動産貸付業等を除く。）を行っていた被相続人からその事業に係る特定事業用財産の全てを相続等により取得をし、その事業を営んでいく場合には、特例事業相続人等が納付すべき相続税のうち、特例事業用資産に係る課税価格に対応する相続税の納税が猶予され、その猶予される金額をいう（措置法第70条の6の10）。

3 相続税の税率等（令和4年分）

法定相続分に応ずる取得金額	1,000万円以下	3,000万円以下	5,000万円以下	1億円以下	2億円以下	3億円以下	6億円以下	6億円超
税率	10%	15%	20%	30%	40%	45%	50%	55%
控除額	—	50万円	200万円	700万円	1,700万円	2,700万円	4,200万円	7,200万円

（使用方法） 法定相続分に応ずる取得金額×税率－控除額＝相続税の総額の基となる税額

4 相続税の主な諸控除

- (1) 遺産に係る基礎控除 3,000万円と600万円に法定相続人数を乗じて算出した金額との合計額が控除される。
- (2) 税額控除 相続税額から控除される金額で、次の種類がある。
- イ 暦年課税分贈与税額控除 暦年課税分贈与財産価額がある場合、その贈与を受けた財産に対し課税された贈与税の税額に相当する金額が相続税額から控除される。
- ロ 配偶者の税額軽減 配偶者の租税負担を軽減するためのもので、課税価格の合計額の配偶者の法定相続分相当額（その金額より1億6,000万円の方が大きい場合は1億6,000万円）と配偶者の課税価格（実際取得額）とのうち、いずれか少ない金額に対応する税額が、配偶者の相続税額から控除される。ただし、この軽減の対象となる財産には、相続税の納税義務者により仮装又は隠蔽されていた財産は含まれない。
- ハ 未成年者控除 未成年者の租税負担を軽減するためのもので、相続人が満18歳（令和4年3月31日以前の相続等については、20歳。以下同じ。）未満の法定相続人である場合、10万円にその相続人が満18歳になるまでの年数を乗じて計算した金額が相続税額から控除される。
- ニ 障害者控除 障害者の租税負担を軽減するためのもので、相続人が障害者でかつ法定相続人である場合、10万円（特別障害者の場合には20万円）にその障害者が満85歳になるまでの年数を乗じて計算した金額が、相続税額から控除される。
- ホ 相次相続控除 被相続人が、今回の相続開始前10年以内に開始した相続により相続税を納付している場合に、前回算出された相続税額に一定の割合を乗じて算出された金額が、相続税額から控除される。
- (3) 相続時精算課税分贈与税額控除 相続時精算課税適用財産がある場合、その贈与を受けた財産に対し課税された贈与税の税額に相当する金額が相続税額から控除される。
- (4) 医療法人持分税額控除 相続等により、医療法人の持分を被相続人から取得した場合に、その医療法人が相続開始の時に認定医療法人であり、かつ、相続人等が相続開始の時から相続税の申告期限までの間に、認定医療法人の持分の全部又は一部を放棄したときは、放棄した持分に相当する相続税額がその相続人等の相続税額から控除される（措置法第70条の7の13）。

5 Inheritance Tax

For the people who use the statistical tables

1 Notes on use

This section shows the taxation statistics of returns filed or cases processed (corrections, determinations, etc.) through October 31, 2023, with respect to persons who acquired property from ancestors, whose year of death is 2022, through inheritance, bequest or gifts under the taxation system for settlement at the time of inheritance. The statistics is the result of complete survey.

However, the tables of “(4) Statistics of filing returns or cases processed of Statistics of taxation” and “(5) Statistics of additional tax” in “5-1 Statistics of filing returns and Statistics of Taxation” also show the taxation statistics of returns filed or cases processed regarding to persons who acquired property from ancestors, whose year of death is 2021 or prior year, through inheritance, bequest or gifts under the taxation system for settlement at the time of inheritance.

2 Terminology (for 2022)

The following terms in this section mean as follows.

(1) Donated property value (taxation system for settlement at the time of inheritance)

The value of donated property added to the taxable value of inheritance tax when property was donated to heirs by the bequeathing party under the taxation system for settlement at the time of inheritance.

(2) Donated property value (calendar-year taxation)

The value of donated property added to the taxable value of inheritance tax when property was donated to heirs by the bequeathing party within three years before the start of inheritance.

(3) 20% additional tax

When an heir other than a blood relative of first degree kinship or a spouse is included among heirs, an amount equal to 20% of the inheritance tax of the heir is added to the amount.

(4) Tax Payment Postponement Amounts for Farmlands, etc.

Refers to the amounts for which payments are postponed in cases when heirs inherit farmlands, etc. and continue to engage in farming, and payment is postponed for the amounts of the inheritance tax remaining after reductions from the inheritance tax of the amounts of inheritance tax calculated on the basis of the value of the farmland upon agricultural investment (Special Taxation Measure Law Sec.70.6).

(5) Deferred tax amount on stocks, etc.

In the event that heirs, etc. who are the successors of an unlisted company that obtains approval from prefectural governors under the Act on Facilitation of Succession of Management of Small and Medium Sized Enterprises (heirs or devisees succeeding to business) acquire stocks, etc. of the relevant unlisted company from the decedent through inheritance or bequest. in a certain period of time and continue to manage the company, payment of the inheritance tax that corresponds to 80% of the taxable price of the stocks, etc. (limited to a certain part), which is a part of the inheritance tax that the heirs or the devisees succeeding to business shall pay, will be deferred. This term refers to the amount of inheritance tax to be deferred (Special Taxation Measure Law Sec. 70. 7. 2).

(6) Special deferred tax amount of stocks, etc.

In the event that heirs who are the successors of an unlisted company that obtains approval from prefectural governors under the Act on Facilitation of Succession of Management of Small and Medium Sized Enterprises (special heirs or devisees succeeding to business) acquire stocks, etc. of the relevant unlisted company from the decedent through inheritance or bequest and continue to manage the company, payment of the inheritance tax that corresponds to the taxable price of the relevant stocks, etc., which is a part of the inheritance tax that the special heirs or devisees succeeding to business shall pay, will be deferred. This term refers to the amount of inheritance tax to be deferred (Special Taxation Measure Law Sec. 70. 7. 6).

(7) Tax Payment Postponement Amount for Mountains and Forests

Refers to a tax amount which is equivalent to 80 percent of inheritance tax on mountains and forests imposed on an heir, etc. and of which the payment may be postponed when the heir, etc. acquires the mountains and forests from an inheritee through inheritance and manages the forest operations him/herself and such mountains and forests are located within forest management planning areas which fulfill certain requirements and are approved by the head of the municipal government (Special Taxation Measure Law Sec.70.6.6).

(8) Tax Payment Postponement Amount for Interests in Medical Corporations

Refers to the amount for which payment is postponed in cases when heirs, etc. acquire interests in medical corporations from ancestors through inheritance, etc., and the medical corporations are authorized medical corporations as of the due date of inheritance tax declaration, and payment is postponed for the inheritance tax corresponding to the taxable amount pertaining to interests in the medical corporations among the inheritance tax required to be paid by the heirs, etc (Special Taxation Measure Law Sec.70.7.12).

(9) Deferred tax amount on artworks

In the event that certain heirs (heirs to bailments) acquire the specific artworks through inheritance, etc. from the decedent who made a bailment contract of the artworks with an art museum's establisher and made a bailment of the artworks to the establisher based on the certified preservation and utilization plan, and continue making a bailment of the artworks to the establisher, payment of the inheritance tax that corresponds to 80% of the taxable price of the artworks out of the inheritance tax that the heirs shall pay will be deferred. This term refers to the amount of inheritance tax to be deferred (Special Taxation Measure Law Sec. 70. 6. 7).

(10) Deferred tax amount on business assets

In the event that heirs, etc. who are the successors of a business that obtains approval from prefectural governors for application to the Act on Facilitation of Succession of Management of Small and Medium Sized Enterprises (heirs, etc. to business in special provisions) acquire all of the specified assets associated with the business (excluding real property lending business) through inheritance or legacy from the decedent who ran the business and filed blue returns for it (limited to the cases prescribed by Article 25-2 Paragraph 3 of the Act on Special Measures Concerning Taxation), and run the business, payment of the inheritance tax that corresponds to the taxable price of the specified business assets out of the inheritance tax that the heirs, etc. to business assets in special provisions shall pay will be deferred. This term refers to the amount of inheritance tax to be deferred (Special Taxation Measure Law Sec. 70. 6. 10).

3 Tax rate of inheritance tax, etc. (for 2022)

Value of properties acquired according to legal portion of legacy	10 million yen or less	30 million yen or less	50 million yen or less	100 million yen or less	200 million yen or less	300 million yen or less	600 million yen or less	Over 600 million yen
Tax rate	10%	15%	20%	30%	40%	45%	50%	55%
Amount of deduction	Million yen -	Million yen 0.5	Million yen 2.0	Million yen 7.0	Million yen 17.0	Million yen 27.0	Million yen 42.0	Million yen 72.0

(Method of use) Value of properties acquired according to legal portion of legacy × Tax Rate – Amount of deduction = Amount of tax for the base of gross inheritance tax

4 Major credits and deductions for inheritance tax

(1) Basic exemption for bequest

Total amount of 30 million yen plus 6 million yen multiplied by the number of legal heirs is exempted.

(2) Tax credit

This is the amount which reduces the amount of inheritance tax. There are the following types of tax credit.

- (a) Gift tax credit (calendar-year taxation) In cases of donated property value (calendar-year taxation), the amount of gift tax levied on the donated property reduces the amount of inheritance tax.
- (b) Reduction of inheritance tax for spouse In order to reduce tax burdens of spouses, the amount of tax corresponding to the smaller of the following taxable values reduces the amount of inheritance tax of a spouse: the taxable value corresponding to the legal portion of legacy of the spouse (the maximum is limited to 160 million yen) or the taxable value (the value actually acquired) of the spouse. However, the properties subject to this reduction do not include properties disguised or hidden by taxpayers.
- (c) Tax credit for minor This is for the purpose of reducing tax burdens of minors. When a legal heir is under 18 years of age (in case of acquisitions of properties from ancestors through inheritance, etc. before March 31 2022, the age is 20, the same applies below), 100,000 yen multiplied by the number of years before the age of the heir reaches 18 reduces the amount of inheritance tax.
- (d) Tax credit for handicapped person This is for the purpose of reducing tax burdens of handicapped persons. When an heir is a handicapped person and legal heir, 100,000 yen (200,000 yen in the case of heavily handicapped person) multiplied by the number of years before the age of the heir reaches 85 reduces the amount of inheritance tax.
- (e) Successive inheritance tax credit When an heir has been paying the inheritance tax by the preceding inheritance which started within ten years before the current inheritance starts, a certain percentage of the amount of former inheritance tax reduces the amount of current inheritance tax.

(3) Amount of tax credit of gift tax (taxation system for settlement at the time of inheritance)

In cases of donated property value (taxation system for settlement at time of inheritance), the amount of gift tax levied on the donated property reduces the amount of inheritance tax.

(4) Amount of tax credit for interests in medical corporations

On the acquisition of interests in medical corporations from ancestors through inheritance, etc., when the medical corporations are authorized medical corporations at the commencement of inheritance, and heirs, etc. renounce part or all of the interest in the authorized medical corporations during the period from the commencement of inheritance until the due date of inheritance tax declaration, the amount of inheritance tax equivalent to the interest renounced reduces the amount of inheritance tax to be paid by the heirs, etc (Special Taxation Measure Law Sec.70.7.13).

5 - 1 申告・課税状況
Statistics of filing returns and Statistics of Taxation

(1) 申告・課税状況
Statistics of filing returns and Statistics of Taxation

区分 Type	申告状況 Statistics of filing returns		課税状況 Statistics of taxation	
	相続人の数 Number of heirs	金額 Amount of money	相続人の数 Number of heirs	金額 Amount of money
	人 Person	百万円 Million yen	人 Person	百万円 Million yen
取得財産価額 Value of properties acquired	3 Excluding	24,134,723 Excluding	1 Excluding	3 Excluding
相続時精算課税 適用財産価額 Donated property value (taxation system for settlement at the time of inheritance)	10,728	277,177	9,817	266,223
債務控除額 Amount of deduction of liabilities	274,189	1,949,301	227,453	1,614,972
暦年課税分贈与財産価額 Donated property value (calendar year taxation)	51,237	177,184	47,008	166,234
課税価格 Taxable amount	456,141	22,639,783	380,937	20,717,777
相続税額 Amount of inheritance tax	算出税額 Calculated amount of tax	398,766	379,647	3,494,059
	2割加算額 20% additional tax	56,205	75,418	75,310
	実 Actual	398,766	実 Actual	379,647
税額控除 Tax credit	暦年課税分贈与税 Gift tax (calendar-year taxation)	12,096	10,825	11,534
	配偶者 Spouse	60,753	621,372	50,415
	未成年者 Minors	2,500	1,023	1,720
	障害者 Handicapped persons	17,256	23,333	10,724
	相次相続 Successive inheritance	15,605	63,453	12,792
	外国税額 Foreign tax	98	2,950	91
	実 Actual	102,723	実 Actual	82,981
差引税額 Amount of tax after deduction			329,941	2,928,521
相続時精算課税分 贈与税額控除額 Amount of deduction of gift tax (taxation system for settlement at time of inheritance)			2,583	17,379
医療法人持分税額控除額 Amount of tax credit for interests in medical corporations			17	902
小計 Subtotal			329,510	2,910,240
農地等納税猶予税額 Amount for tax payment postponed for agricultural land			1,337	52,236
株式等納税猶予税額 Amount for tax payment postponed for equity			32	1,381
特例株式等納税猶予税額 Amount of tax payment postponed for special equity			463	56,515
山林納税猶予税額 Amount for tax payment postponed for mountains and forests			-	-
医療法人持分納税猶予税額 Amount for tax payment postponed for interests in medical corporations			7	827
美術品納税猶予税額 Deferred tax amount on artworks			-	-
事業用資産納税猶予税額 Deferred tax amount on business assets			2	17
申告納税額 Amount of self-assessment inheritance tax	納付税額 Amount of tax payment		329,173	2,800,685
	還付税額 Amount of refund		673	1,410
災害減免法第4条による免除税額 Amount of exemption of tax by "Disaster Exemption Act to Sec. 4"			-	-
遺産に係る基礎控除額 Amount of basic exemption for bequest	189,138	8,763,552	150,858	6,949,302

調査対象等：「申告状況」は、令和4年中に相続が開始した被相続人から、相続、遺贈又は相続時精算課税に係る贈与により財産を取得した者について、令和5年10月31日までの申告又は処理（更正、決定等）による事績を「申告書、決議書等」に基づいて作成した。
「課税状況」は、令和4年中に相続が開始した被相続人から、相続、遺贈又は相続時精算課税に係る贈与により財産を取得した者（同一被相続人から財産を取得した者全員の差引税額がない場合を除く。）について、令和5年10月31日までの申告又は処理（更正、決定等）による事績を「申告書、決議書等」に基づいて作成した。

- (注) 1 「遺産に係る基礎控除額」欄の人員は、被相続人の数である。
2 外書は、災害減免法第6条の適用を受けた人員及び被害を受けた部分の価額を示す。
3 「相続人の数」欄の「実」は、実人員を示す。

Subject of survey, etc.:
The figures in the column "Statistics of filing returns," based on "Returns, resolutions, etc.," show the taxation statistics of returns filed or cases processed (corrections, determinations, etc.) through October 31, 2023, with respect to persons who acquired property from ancestors, whose year of death is 2022, through inheritance, bequest or gifts under the taxation system for settlement at the time of inheritance.
The figures in the column "Statistics of taxation," based on "Returns, resolutions, etc.," show the taxation statistics of returns filed or cases processed (corrections, determinations, etc.) through October 31, 2023, with respect to persons who acquired property from ancestors, whose year of death is 2022, through inheritance, bequest or gifts under the taxation system for settlement at the time of inheritance, but excluding cases when all persons acquiring property from the same ancestors have no taxation balance.

- Note : 1 The number of persons in the column "Amount of basic deduction for bequest" represents the number of ancestors.
2 "Excluding" shows number of taxpayer who applied for "Disaster Exemption Act to Sec. 6" and the amount of a part of the damage of "Disaster Exemption Act to Sec. 6".
3 "Actual" in the column of "Number of heirs" means actual number.

(2) 課税状況の累年比較

Yearly comparison of statistics of taxation

区 Type	申告状況 Statistics of filing returns					課税状況 Statistics of taxation				
	課税価格 Taxable amount		相続税額 Amount of inheritance tax	税額控除 Amount of tax credit	被相続人の数 Number of ancestors	課税価格 Taxable amount		相続税額 Amount of inheritance tax	税額控除 Amount of tax credit	被相続人の数 Number of ancestors
	相続人の数 Number of heirs	金額 Amount of money				相続人の数 Number of heirs	金額 Amount of money			
平成29年分 2017	人 Person	百万円 Million yen	百万円 Million yen	百万円 Million yen	人 Person	人 Person	百万円 Million yen	百万円 Million yen	百万円 Million yen	人 Person
30 2018	352,957	17,240,544	2,674,157	603,261	143,881	290,500	15,599,946	2,625,677	541,882	111,728
令和元 2019	365,440	17,986,447	2,873,775	680,540	149,481	300,241	16,263,978	2,802,714	596,123	116,341
2 2020	359,038	17,455,260	2,740,182	624,485	147,801	295,214	15,802,098	2,690,151	560,200	115,267
3 2021	371,646	18,065,782	2,802,041	621,710	153,023	307,333	16,410,575	2,750,054	554,989	120,372
4 2022	410,784	20,397,824	3,279,785	702,853	169,670	341,002	18,603,890	3,220,357	625,145	134,275
	456,141	22,639,783	3,633,026	722,956	189,138	380,937	20,717,777	3,569,369	640,848	150,858

区 Type	納付税額 Amount of tax payment		還付税額 Amount of refund	
	相続人の数 Number of heirs	金額 Amount of money	相続人の数 Number of heirs	金額 Amount of money
平成29年分 2017	人 Person	百万円 Million yen	人 Person	百万円 Million yen
30 2018	249,191	2,014,106	622	1,317
令和元 2019	258,236	2,110,397	638	1,891
2 2020	254,207	1,975,873	643	2,296
3 2021	264,211	2,092,818	564	1,220
4 2022	293,741	2,443,976	589	1,483
	329,173	2,800,685	673	1,410

(注) この表は、「(1) 申告・課税状況」を累年比較したものである。

Note: This table shows yearly comparison of "(1) Statistics of filing returns and Statistics of Taxation".

(3) 国税局別の課税状況

Statistics of taxation by Regional Taxation Bureaus

項目 Subject	申告状況 Statistics of filing returns			課税状況 Statistics of taxation			納付税額 Amount of tax payment		還付税額 Amount of refund	
	課税価格 Taxable amount		被相続人の数 Number of ancestors	課税価格 Taxable amount		被相続人の数 Number of ancestors	相続人の数 Number of heirs	金額 Amount of money	相続人の数 Number of heirs	金額 Amount of money
	相続人の数 Number of heirs	金額 Amount of money		相続人の数 Number of heirs	金額 Amount of money					
国税局 Regional Taxation Bureau	人 Person	百万円 Million yen	人 Person	人 Person	百万円 Million yen	人 Person	人 Person	百万円 Million yen	人 Person	百万円 Million yen
札幌 Sapporo	10,788	505,068	4,526	9,502	462,085	3,788	8,227	56,942	23	50
仙台 Sendai	18,430	837,657	7,776	15,955	765,472	6,448	13,718	79,364	47	86
関東信越 Kanto Shinetsu	60,673	2,818,489	25,062	51,137	2,567,972	20,212	43,987	306,783	72	137
東京 Tokyo	150,557	8,371,831	64,150	119,754	7,644,233	48,358	104,420	1,235,538	172	381
金沢 Kanazawa	10,051	431,017	4,023	8,852	398,790	3,450	7,539	39,642	13	31
名古屋 Nagoya	66,606	3,014,238	26,602	56,367	2,759,699	21,670	48,065	312,738	95	229
大阪 Osaka	72,736	3,728,573	30,021	61,638	3,432,966	24,401	53,350	487,164	84	194
広島 Hiroshima	21,764	940,590	9,179	19,012	861,566	7,719	16,396	88,641	40	63
高松 Takamatsu	12,331	546,613	5,171	10,877	502,484	4,389	9,330	52,744	14	31
福岡 Fukuoka	16,838	777,661	6,882	14,612	709,771	5,684	12,751	76,779	52	109
熊本 Kumamoto	10,837	454,001	4,333	9,287	413,599	3,575	7,990	39,608	36	63
沖縄 Okinawa	4,530	214,045	1,413	3,944	199,140	1,164	3,400	24,744	25	37
合計 Total	456,141	22,639,783	189,138	380,937	20,717,777	150,858	329,173	2,800,685	673	1,410

(注) この表は、「(1) 申告・課税状況」を国税局別に示したものである。

Note: This table shows "(1) Statistics of filing returns and Statistics of Taxation" by Regional Taxation Bureaus.

(4) 課税状況における申告又は処理の別

Statistics of filing returns or cases processed of Statistics of taxation

区 分 Type		課 税 価 格 Taxable amount		納 付 税 額 Amount of tax payment		被相続人の数 Number of ancestors	
		相続人の数 Number of heirs	金 額 Amount of money	相続人の数 Number of heirs	金 額 Amount of money		
For the current year 本 年 分	申 告 額 Self-assessment amount	人 Person	百万円 Million yen	人 Person	百万円 Million yen	人 Person	
	修正申告による増差額 Amount increased by amended returns	380,990	20,684,003	329,444	2,798,893	150,858	
	更正による増差額 Amount increased by correction	5,146	52,891	7,868	8,252	3,907	
	更正等による減差額 Amount reduced by correction, etc.	-	-	-	-	-	
	決 定 額 Amount determined	2,018	△ 19,117	2,935	△ 6,460	1,528	
決 定 計 Total	-	-	-	-	-		
		実	380,937	実	329,173	実	150,858
		Actual	20,717,777	Actual	2,800,685	Actual	150,858
For the preceding years 過 年 分	申 告 額 Self-assessment amount	10,954	483,576	9,928	58,195	5,197	
	修正申告による増差額 Amount increased by amended returns	21,208	280,488	29,055	66,100	13,127	
	更正による増差額 Amount increased by correction	50	3,956	79	1,728	46	
	更正等による減差額 Amount reduced by correction, etc.	8,932	△ 126,279	11,466	△ 38,156	5,672	
	決 定 額 Amount determined	19	1,568	19	270	16	
決 定 計 Total	40,646	643,309	49,749	88,136	21,134		
		実	40,646	実	49,749	実	21,134
		Actual	643,309	Actual	88,136	Actual	21,134
Grand Total 合 計	申 告 額 Self-assessment amount	391,944	21,167,579	339,372	2,857,088	156,055	
	修正申告による増差額 Amount increased by amended returns	26,354	333,379	36,923	74,352	17,034	
	更正による増差額 Amount increased by correction	50	3,956	79	1,728	46	
	更正等による減差額 Amount reduced by correction, etc.	10,950	△ 145,396	14,401	△ 44,617	7,200	
	決 定 額 Amount determined	19	1,568	19	270	16	
決 定 計 Total	421,583	21,361,086	378,922	2,888,821	171,992		
		実	421,583	実	378,922	実	171,992
		Actual	21,361,086	Actual	2,888,821	Actual	171,992

調査対象等： 「本年分」は、令和4年中に相続が開始した被相続人から、相続、遺贈又は相続時精算課税に係る贈与により財産を取得した者（同一被相続人から財産を取得した者全員の差引税額がない場合を除く。）について、令和5年10月31日までの申告又は処理（更正、決定等）による課税事績を「申告書、決議書等」に基づいて作成した。
「過年分」は、令和3年中に相続が開始した被相続人から、相続、遺贈又は相続時精算課税に係る贈与により財産を取得した者（同一被相続人から財産を取得した者全員の差引税額がない場合を除く。）について、令和4年11月1日から令和5年6月30日までの間の申告又は処理（更正、決定等）による課税事績を、令和2年以前に相続が開始した被相続人から、相続、遺贈又は相続時精算課税に係る贈与により財産を取得した者（同一被相続人から財産を取得した者全員の差引税額がない場合を除く。）について、令和4年7月1日から令和5年6月30日までの間の申告又は処理（更正、決定等）による課税事績を「申告書、決議書等」に基づいて作成した。

(注) 「相続人の数」及び「被相続人の数」欄の「実」は、実人員を示す。

Subject of survey, etc.:

The figures regarding "For the current year," based on "Returns, resolutions, etc.," show the taxation statistics of returns filed or cases processed (corrections, determinations, etc.) through October 31, 2023, with respect to those who acquired property from ancestors, whose year of death is 2022, through inheritance, bequest or gifts under the taxation system for settlement at the time of inheritance (excluding cases when all persons acquiring property from the same ancestors have no taxation balance).

The figures regarding "For the preceding years," based on "Returns, resolutions, etc.," show the following statistics: the taxation statistics of returns filed or cases processed (corrections, determinations, etc.) between November 1, 2022 and June 30, 2023, with respect to those who acquired property from ancestors, whose year of death is 2021, through inheritance, bequest or gifts under the taxation system for settlement at the time of inheritance (excluding cases when all persons acquiring property from the same ancestors have no taxation balance), and the taxation statistics of returns filed or cases processed (corrections, determinations, etc.) between July 1, 2022 and June 30, 2023, with respect to those who acquired property from ancestors, whose year of death is 2020 or prior year, through inheritance, bequest or gifts under the taxation system for settlement at time of inheritance (excluding cases when all persons acquiring property from the same ancestors have no taxation balance).

Note: "Actual" in the column of "Number of heirs" and "Number of ancestors" mean actual number.

(5) 加算税の状況

Statistics of additional tax

区 分 Type	過 少 申 告 加 算 税 Additional tax for understatement		無 申 告 加 算 税 Additional tax for failure to file		重 加 算 税 Additional tax for fraud case		
	相続人の数 Number of heirs	金 額 Amount of money	相続人の数 Number of heirs	金 額 Amount of money	相続人の数 Number of heirs	金 額 Amount of money	
本 年 分 For the current year	人 Person	百万円 Million yen	人 Person	百万円 Million yen	人 Person	百万円 Million yen	
過 年 分 For the preceding years	50	7	2,221	312	2	1	
合 計 Total	15,635	4,386	5,996	2,100	1,298	2,757	
		15,685	4,394	8,217	2,412	1,300	2,758

調査対象等： 「(4) 課税状況における申告又は処理の別」と同じである。

Subject of survey, etc.: The subjects are the same as in "(4) Statistics of filing returns or cases processed of Statistics of taxation".

5-2 課税価格階級別 Breakdown of Taxable amount class

(1) 人員、課税価格、税額

Number of persons, Taxable amount, and Amount of tax

課税価格階級 Taxable amount class		申告状況 Statistics of filing returns					
		被相続人の数 Number of ancestors	課税価格 Taxable amount	うち相続時精算課税適用財産価額 Donated property value (taxation system for settlement at the time of inheritance) included in taxable value	うち暦年課税分贈与財産価額 Donated property value (calendar-year taxation) included in taxable value	納付税額 Amount of tax payment	法定相続人の数 Number of legal heirs
		人 Person	百万円 Million yen	百万円 Million yen	百万円 Million yen	百万円 Million yen	人 Person
5千万円以下	50 million yen or less	40,340	1,554,247	21,813	9,789	8,726	93,913
5千万円超	Over 50 million yen	87,221	6,137,861	66,314	47,266	200,651	234,025
1億円	100	41,314	5,620,525	56,322	48,650	469,470	122,461
2億円	200	10,111	2,436,747	24,536	20,437	339,415	31,345
3億円	300	5,972	2,256,218	27,097	18,580	422,971	19,218
5億円	500	1,886	1,102,747	16,111	8,775	250,871	6,165
7億円	700	1,105	912,899	14,525	7,494	236,464	3,686
10億円	1 billion yen	862	1,148,879	21,619	10,363	333,577	2,936
20億円	2	190	457,034	5,632	2,068	151,405	669
30億円	3	85	318,298	11,265	2,165	104,488	306
50億円	5	21	124,178	1,481	526	46,668	69
70億円	7	18	145,847	2,037	412	52,171	63
100億円	10	13	405,363	2,733	207	182,017	46
合計	Total	189,138	22,620,844	271,485	176,732	2,798,893	514,902

課税価格階級 Taxable amount class		課税状況 Statistics of taxation					
		被相続人の数 Number of ancestors	課税価格 Taxable amount	うち相続時精算課税適用財産価額 Donated property value (taxation system for settlement at the time of inheritance) included in taxable value	うち暦年課税分贈与財産価額 Donated property value (calendar-year taxation) included in taxable value	納付税額 Amount of tax payment	法定相続人の数 Number of legal heirs
		人 Person	百万円 Million yen	百万円 Million yen	百万円 Million yen	百万円 Million yen	人 Person
5千万円以下	50 million yen or less	15,260	678,850	13,266	4,177	8,726	26,949
5千万円超	Over 50 million yen	76,469	5,417,097	63,953	43,366	200,651	198,281
1億円	100	39,001	5,330,957	56,198	47,525	469,470	114,523
2億円	200	10,030	2,417,385	24,504	20,309	339,415	31,129
3億円	300	5,937	2,242,998	27,097	18,576	422,971	19,151
5億円	500	1,873	1,094,969	16,111	8,546	250,871	6,141
7億円	700	1,104	912,166	14,525	7,494	236,464	3,685
10億円	1 billion yen	859	1,144,525	21,619	10,346	333,577	2,927
20億円	2	189	454,751	5,632	2,055	151,405	663
30億円	3	84	314,916	11,265	2,122	104,488	300
50億円	5	21	124,178	1,481	526	46,668	69
70億円	7	18	145,847	2,037	412	52,171	63
100億円	10	13	405,363	2,733	207	182,017	46
合計	Total	150,858	20,684,003	260,422	165,661	2,798,893	403,927

調査対象等： 「申告状況」は、令和4年中に相続が開始した被相続人から、相続、遺贈又は相続時精算課税に係る贈与により財産を取得した者について、令和5年10月31日までの申告による課税実績を「申告書（修正申告書を除く。）」に基づいて作成した。
「課税状況」は、令和4年中に相続が開始した被相続人から、相続、遺贈又は相続時精算課税に係る贈与により財産を取得した者（同一被相続人から財産を取得した者全員の差引税額がない場合を除く。）について、令和5年10月31日までの申告による課税実績を「申告書（修正申告書を除く。）」に基づいて作成した。

(注) 「5-1 申告・課税状況」と「5-2 課税価格階級別」は、調査対象等が異なるため、人員、金額等は一致しない。

Subject of survey, etc.: The figures in the table "Statistics of filing returns," based on "Returns (except for Amended Returns)" show the taxation statistics of returns filed through October 31, 2023, with respect to persons who acquired property from ancestors, whose year of death is 2022, through inheritance, bequest or gifts under the taxation system for settlement at the time of inheritance.

The figures in the table "Statistics of taxation," based on "Returns (except for Amended Returns)" show the taxation statistics of returns filed through October 31, 2023, with respect to persons who acquired property from ancestors, whose year of death is 2022, through inheritance, bequest or gifts under the taxation system for settlement at the time of inheritance, but excluding cases when all persons acquiring property from the same ancestors have no taxation balance.

Note: As "5-1 Statistics of filing returns and Statistics of Taxation" and "5-2 Breakdown of Taxable amount class" differ in Subject of survey, etc., number of taxpayers and amount of money, etc. do not equal.

(2) 法定相続人員別の被相続人数

(単位：人)

Number of ancestors by number of legal heirs

(In persons)

人数 Number of persons		申告状況 Statistics of filing returns											
		法定相続人員別被相続人数 Number of ancestors by number of legal heirs											
		0人 のもの Nobody	1人 のもの One	2人 のもの Pair	3人 のもの Three persons	4人 のもの Four persons	5人 のもの Five persons	6人 のもの Six persons	7人 のもの Seven persons	8人 のもの Eight persons	9人 のもの Nine persons	10人 のもの Ten persons	10人超 のもの Over ten persons
5 千万円以下 50 million yen or less	5 千万円 超 Over 50 million yen	246	7,957	15,840	12,754	2,990	385	105	23	18	6	5	11
1 億円 //	100	173	4,584	12,013	13,950	6,779	1,880	718	383	252	167	141	274
2 億円 //	200	48	921	2,670	3,413	1,981	577	197	105	50	43	33	73
3 億円 //	300	22	483	1,367	2,047	1,326	400	145	61	44	14	22	41
5 億円 //	500	4	119	388	681	454	162	42	12	5	8	1	10
7 億円 //	700	3	66	224	367	281	104	29	14	10	3	1	3
10 億円 //	1 billion yen	3	39	148	301	248	77	26	7	8	2	1	2
20 億円 //	2	-	17	30	53	57	20	6	3	-	1	-	3
30 億円 //	3	1	3	14	23	23	12	9	-	-	-	-	-
50 億円 //	5	-	-	7	5	7	-	2	-	-	-	-	-
70 億円 //	7	-	1	4	4	5	3	-	1	-	-	-	-
100 億円 //	10	-	1	2	5	2	2	-	-	1	-	-	-
合計	Total	807	24,998	61,524	64,671	26,061	6,319	2,155	1,002	554	327	255	465

人数 Number of persons		課税状況 Statistics of taxation											
		法定相続人員別被相続人数 Number of ancestors by number of legal heirs											
		0人 のもの Nobody	1人 のもの One	2人 のもの Pair	3人 のもの Three persons	4人 のもの Four persons	5人 のもの Five persons	6人 のもの Six persons	7人 のもの Seven persons	8人 のもの Eight persons	9人 のもの Nine persons	10人 のもの Ten persons	10人超 のもの Over ten persons
5 千万円以下 50 million yen or less	5 千万円 超 Over 50 million yen	205	5,326	7,665	2,008	37	12	5	1	-	-	-	1
1 億円 //	100	171	4,433	11,576	13,030	6,262	1,759	680	348	224	152	126	240
2 億円 //	200	48	892	2,654	3,395	1,971	575	195	103	50	43	32	72
3 億円 //	300	22	463	1,362	2,040	1,324	400	145	61	43	14	22	41
5 億円 //	500	4	110	387	681	452	161	42	12	5	8	1	10
7 億円 //	700	3	65	224	367	281	104	29	14	10	3	1	3
10 億円 //	1 billion yen	3	38	148	300	248	76	26	7	8	2	1	2
20 億円 //	2	-	17	30	53	57	20	5	3	-	1	-	3
30 億円 //	3	1	3	14	23	23	12	8	-	-	-	-	-
50 億円 //	5	-	-	7	5	7	-	2	-	-	-	-	-
70 億円 //	7	-	1	4	4	5	3	-	1	-	-	-	-
100 億円 //	10	-	1	2	5	2	2	-	-	1	-	-	-
合計	Total	759	21,753	50,872	48,566	19,864	5,116	1,763	842	459	272	215	377

(注) この表は、「(1) 人員、課税価格、税額」の「被相続人の数」欄を法定相続人員別に示したものである。

Note: This table shows "Number of ancestors" in "(1) Number of persons, Taxable amount, and Amount of tax" by number of legal heirs.

(3) 国税局別被相続人の数

(単位：人)

Number of ancestors by Regional Taxation Bureaus

(In persons)

国 税 局 Regional Taxation Bureau	申告状況 Statistics of filing returns													
	課 税 価 格 階 級 Taxable amount range													
	5千万円以下 50 million yen or less	5千万円超 Over 50 million yen	1億円超 Over 100 million yen	2億円超 Over 200 million yen	3億円超 Over 300 million yen	5億円超 Over 500 million yen	7億円超 Over 700 million yen	10億円超 Over 1 billion yen	20億円超 Over 2 billion yen	30億円超 Over 3 billion yen	50億円超 Over 5 billion yen	70億円超 Over 7 billion yen	100億円超 Over 10 billion yen	合計 Total
札幌 Sapporo	840	2,347	947	210	108	37	14	17	4	-	1	-	1	4,526
仙台 Sendai	1,419	3,956	1,658	402	224	65	28	19	4	1	-	-	-	7,776
関東信越 Kanto Shinetsu	5,117	12,239	5,302	1,240	699	224	122	93	14	8	2	-	2	25,062
東京 Tokyo	16,513	26,241	13,626	3,568	2,235	800	495	479	110	54	13	9	7	64,150
金沢 Kanazawa	617	2,165	917	189	81	25	18	8	1	1	1	-	-	4,023
名古屋 Nagoya	5,152	12,687	5,977	1,492	866	216	125	64	14	3	1	4	1	26,602
大阪 Osaka	5,897	13,928	6,790	1,716	1,010	307	191	129	33	11	3	5	1	30,021
広島 Hiroshima	1,661	4,772	2,038	405	198	54	36	10	3	2	-	-	-	9,179
高松 Takamatsu	870	2,783	1,109	225	121	36	13	13	-	-	-	-	1	5,171
福岡 Fukuoka	1,256	3,337	1,589	357	220	64	37	16	4	2	-	-	-	6,882
熊本 Kumamoto	834	2,212	939	182	105	35	16	7	1	2	-	-	-	4,333
沖縄 Okinawa	164	554	422	125	105	23	10	7	2	1	-	-	-	1,413
合 計 Total	40,340	87,221	41,314	10,111	5,972	1,886	1,105	862	190	85	21	18	13	189,138

国 税 局 Regional Taxation Bureau	課税状況 Statistics of taxation													
	課 税 価 格 階 級 Taxable amount range													
	5千万円以下 50 million yen or less	5千万円超 Over 50 million yen	1億円超 Over 100 million yen	2億円超 Over 200 million yen	3億円超 Over 300 million yen	5億円超 Over 500 million yen	7億円超 Over 700 million yen	10億円超 Over 1 billion yen	20億円超 Over 2 billion yen	30億円超 Over 3 billion yen	50億円超 Over 5 billion yen	70億円超 Over 7 billion yen	100億円超 Over 10 billion yen	合計 Total
札幌 Sapporo	472	2,038	891	207	107	36	14	17	4	-	1	-	1	3,788
仙台 Sendai	679	3,461	1,569	399	224	64	28	19	4	1	-	-	-	6,448
関東信越 Kanto Shinetsu	2,063	10,771	4,984	1,234	697	222	122	93	14	8	2	-	2	20,212
東京 Tokyo	5,027	22,781	12,841	3,533	2,217	795	495	477	110	53	13	9	7	48,358
金沢 Kanazawa	307	1,945	876	188	81	24	18	8	1	1	1	-	-	3,450
名古屋 Nagoya	2,001	11,222	5,679	1,480	861	215	125	64	14	3	1	4	1	21,670
大阪 Osaka	2,372	12,247	6,400	1,701	1,003	306	191	129	32	11	3	5	1	24,401
広島 Hiroshima	828	4,253	1,932	403	198	54	36	10	3	2	-	-	-	7,719
高松 Takamatsu	455	2,468	1,061	224	119	36	12	13	-	-	-	-	1	4,389
福岡 Fukuoka	611	2,897	1,478	356	220	64	37	15	4	2	-	-	-	5,684
熊本 Kumamoto	397	1,932	899	182	105	34	16	7	1	2	-	-	-	3,575
沖縄 Okinawa	48	454	391	123	105	23	10	7	2	1	-	-	-	1,164
合 計 Total	15,260	76,469	39,001	10,030	5,937	1,873	1,104	859	189	84	21	18	13	150,858

(注) この表は、「(1) 人員、課税価格、税額」の「被相続人の数」欄を国税局別に示したものである。

Note: This table shows "Number of ancestors" in "(1) Number of persons, Taxable amount, and Amount of tax" by Regional Taxation Bureaus.

5-3 相続財産種類別

Breakdown of Inherited Property by Type

被相続人数、取得財産価額（その1）

Number of ancestors, and Value of properties acquired(Part1)

取得財産等の種類 Type of properties acquired, etc.		申告状況 Statistics of filing returns			
		令和3年分 2021		令和4年分 2022	
		被相続人の数 Number of ancestors	取得財産価額 Value of properties acquired	被相続人の数 Number of ancestors	取得財産価額 Value of properties acquired
		人 Person	百万円 Million yen	人 Person	百万円 Million yen
Land 土地	田（耕作権及び永小作権を含む。） Rice field (including cultivation right and perennial tenant right)	24,295	262,171	26,509	274,469
	畑（耕作権及び永小作権を含む。） Farm land (including cultivation right and perennial tenant right)	30,225	565,522	33,110	604,181
	宅地（借地権を含む。） Housing land (including leasehold)	149,204	5,671,041	165,516	6,115,502
	（内配偶者居住権に基づく敷地利用権） Right to use the grounds based on spouse's right to residence	内 Including 1,312	内 Including 7,585	内 Including 1,257	内 Including 7,206
	山林 Forest land	24,570	70,028	26,960	74,139
その他の土地 Other land	33,442	704,409	37,152	768,783	
	計 Subtotal	実 Actual 152,059	7,273,172	実 Actual 168,655	7,837,075
Business (agricultural) property 事業（農業）用財産	家屋、構築物 House, Structures	144,038	1,212,645	159,839	1,324,433
	（内配偶者居住権） Spouse's right to residence	内 Including 1,599	内 Including 5,767	内 Including 1,547	内 Including 5,973
	機械器具、農耕具、じゅう器、備品 Machinery, Implements, Utensils, Equipment	11,041	31,605	11,976	33,923
	商品、製品、半製品、原材料、農産物等 Goods, Products, Semi-finished goods, Raw materials, Agricultural products, etc.	1,538	5,721	1,683	5,291
	売掛金 Account receivable	2,421	7,277	2,553	6,588
その他の財産 Other properties	6,780	32,084	7,188	39,161	
	計 Subtotal	実 Actual 16,136	76,687	実 Actual 17,205	84,964
Securities 有価証券	特定同族会社の株式及び出資 Stocks and investment to specified family company	16,265	893,714	17,221	825,235
	同上以外の株式及び出資 Stocks and investment other than mentioned above	91,146	1,417,440	101,103	1,746,526
	公債及び社債 Public bond and Corporate bond	14,029	236,081	14,199	236,178
	投資・貸付信託受益証券 Investment/ Loan trust beneficiary certificate	48,993	860,708	54,834	961,426
	計 Subtotal	実 Actual 110,885	3,407,943	実 Actual 122,687	3,769,364
Other properties その他の財産	現金、預貯金等 Cash, Deposit, etc.	169,144	7,412,587	188,634	8,428,033
	家庭用財産 Household properties	93,824	36,779	102,252	43,972
	生命保険金等 Life insurance amount, etc.	49,727	892,513	57,520	1,040,141
	退職手当金等 Retirement allowance, etc.	7,044	218,736	7,522	232,846
	立木のその他 Standing timber Others	3,593 135,550	4,250 1,252,588	3,804 151,370	4,685 1,355,919
	計 Subtotal	実 Actual 143,196	2,368,087	実 Actual 160,073	2,633,591
	合計 Total	実 Actual 169,804	21,787,900	実 Actual 189,296	24,121,431
Obligation, etc. 債務等	相続時精算課税適用財産価額 Donated property value (taxation system for settlement at the time of inheritance)	7,513	256,201	8,135	271,485
	債務 Obligation	148,085	1,555,928	165,227	1,657,094
	葬式費用 Funeral expenses	164,910	260,310	183,954	291,710
	計 Subtotal	実 Actual 166,895	1,816,238	実 Actual 186,111	1,948,804
	差引純資産価額 Amount of calculated net assets	169,670	20,227,862	189,138	22,444,112
暦年課税分贈与財産価額 Donated property value (calendar-year taxation)	27,411	156,878	30,562	176,732	
課税価額 Taxable amount	169,670	20,384,740	189,138	22,620,844	

調査対象等： 1 令和4年分は、その年中に相続が開始した被相続人から、相続、遺贈又は相続時精算課税に係る贈与により財産を取得した者について、令和5年10月31日までの申告による課税事績を「申告書（修正申告書を除く。）」に基づいて作成した。
2 令和3年分は、その年中に相続が開始した被相続人から、相続、遺贈又は相続時精算課税に係る贈与により財産を取得した者について、令和4年10月31日までの申告による課税事績を「申告書（修正申告書を除く。）」に基づいて作成した。

(注) 1 「5-1 申告・課税状況」と「5-3 相続財産種類別」は、調査対象等が異なるため、人員、金額等は一致しない。
2 「被相続人の数」欄の「実」は、実人員を示す。

Subject of survey, etc.: 1 The figures in the column "2022," based on "Returns (except for Amended Returns)," show the taxation statistics of returns filed through October 31, 2023, with respect to persons who acquired property from ancestors, whose year of death is 2022, through inheritance, bequest or gifts under the taxation system for settlement at the time of inheritance.
2 The figures in the column "2021" based on "Returns (except for Amended Returns)," show the taxation statistics of returns filed through October 31, 2022, with respect to persons who acquired property from ancestors, whose year of death is 2021, through inheritance, bequest or gifts under the taxation system for settlement at the time of inheritance.

Note: 1 As "5-1 Statistics of filing returns and Statistics of Taxation" and "5-3 Breakdown of Inherited Property by Type" differ in Subject of survey, etc., number of taxpayers and amount of money, etc. do not equal.
2 "Actual" in the column "Number of ancestors" means actual number of ancestors.

被相続人数、取得財産価額（その2）
Number of ancestors, and Value of properties acquired(Part2)

取得財産等の種類 Type of properties acquired, etc.			課税状況 Statistics of taxation			
			令和3年分 2021		令和4年分 2022	
			被相続人の数 Number of ancestors	取得財産価額 Value of properties acquired	被相続人の数 Number of ancestors	取得財産価額 Value of properties acquired
			人 Person	百万円 Million yen	人 Person	百万円 Million yen
Land 土地	田（耕作権及び永小作権を含む。） 畑（耕作権及び永小作権を含む。） 宅地（借地権を含む。） （内配偶者居住権に基づく敷地利用権） 山林 その他の土地 計	Rice field (including cultivation right and perennial tenant right)	20,636	236,997	22,579	247,701
		Farm land (including cultivation right and perennial tenant right)	25,690	536,220	28,397	574,981
		Housing land (including leasehold)	115,997	5,037,960	129,712	5,452,921
		Right to use the grounds based on spouse's right to residence	内 Including 1,055	内 Including 5,899	内 Including 1,009	内 Including 5,519
		Forest land	20,728	64,129	22,856	67,564
		Other land	28,539	667,471	31,847	725,612
Business (agriculture) property 事業（農業）用財産	機械器具、農耕具、じゅう器、備品 商品、製品、半製品、原材料、農産物等 売掛 その他の財産 計	Machinery, Implements, Utensils, Equipment	9,419	27,002	10,127	28,724
		Goods, Products, Semi-finished goods, Raw materials, Agricultural products, etc.	1,181	4,485	1,257	4,423
		Account receivable	1,981	6,321	2,035	5,553
		Other properties	5,656	27,669	5,946	34,126
		Subtotal	実 Actual 13,642	65,477	実 Actual 14,475	72,827
		House, Structures	112,659	1,013,291	125,994	1,109,214
Securities 証券	特定同族会社の株式及び出資 同上以外の株式及び出資 公債及び社債 投資・貸付信託受益証券 計	Stocks and investment to specified family company	14,087	868,823	15,012	797,463
		Stocks and investment other than mentioned above	75,257	1,329,577	83,943	1,649,752
		Public bond and Corporate bond	12,075	218,737	12,362	220,904
		Investment/ Loan trust beneficiary certificate	41,591	803,309	46,896	902,069
		Subtotal	実 Actual 91,335	3,220,446	実 Actual 101,753	3,570,188
		Spouse's right to residence	内 Including 1,231	内 Including 4,582	内 Including 1,184	内 Including 4,751
Other properties その他の財産	現金、預貯金等 家庭用財産 生命保険金等 退職手当金等 立木の他 計	Cash, Deposit, etc.	133,908	6,684,643	150,452	7,630,411
		Household properties	74,893	30,511	82,448	37,359
		Life insurance amount, etc.	42,758	800,049	50,037	943,365
		Retirement allowance, etc.	5,525	196,059	5,945	208,440
		Standing timber	3,117	3,752	3,354	4,201
		Others	110,260	1,122,363	124,063	1,221,532
Obligation, etc. 債務等	相続時精算課税適用財産価額 債務 葬式費用 計	Donated property value (taxation system for settlement at the time of inheritance)	6,751	245,368	7,324	260,422
		Obligation	120,160	1,282,853	134,945	1,369,804
		Funeral expenses	131,386	211,376	147,657	238,592
		Subtotal	実 Actual 132,743	1,494,229	実 Actual 149,163	1,608,396
		Amount of calculated net assets	134,275	18,430,507	150,858	20,518,342
		Donated property value (calendar-year taxation)	24,701	146,846	27,600	165,661
課税価額 Taxable amount			134,275	18,577,353	150,858	20,684,003

調査対象等： 1 令和4年分は、その年中に相続が開始した被相続人から、相続、遺贈又は相続時精算課税に係る贈与により財産を取得した者（同一被相続人から財産を取得した者全員の差引税額がない場合を除く。）について、令和5年10月31日までの申告による課税実績を「申告書（修正申告書を除く。）」に基づいて作成した。

2 令和3年分は、その年中に相続が開始した被相続人から、相続、遺贈又は相続時精算課税に係る贈与により財産を取得した者（同一被相続人から財産を取得した者全員の差引税額がない場合を除く。）について、令和4年10月31日までの申告による課税実績を「申告書（修正申告書を除く。）」に基づいて作成した。

(注) 1 「5-1 申告・課税状況」と「5-3 相続財産種類別」は、調査対象等が異なるため、人員、金額等は一致しない。

2 「被相続人の数」欄の「実」は、実人員を示す。

Subject of survey, etc.: 1 The figures in the column "2022," based on "Returns (except for Amended Returns)," show the taxation statistics of returns filed through October 31, 2023, with respect to persons who acquired property from ancestors, whose year of death is 2022, through inheritance, bequest or gifts under the taxation system for settlement at the time of inheritance.

2 The figures in the column "2021" based on "Returns (except for Amended Returns)," show the taxation statistics of returns filed through October 31, 2022, with respect to persons who acquired property from ancestors, whose year of death is 2021, through inheritance, bequest or gifts under the taxation system for settlement at the time of inheritance.

Note: 1 As "5-1 Statistics of filing returns and Statistics of Taxation" and "5-3 Breakdown of Inherited Property by Type" differ in Subject of survey, etc., number of taxpayers and amount of money, etc. do not equal.

2 "Actual" in the column "Number of ancestors" means actual number of ancestors.

6 贈 与 税

統計表を見る方のために

1 利用上の注意

この章は、令和4年1月1日から12月31日までの間（以下「令和4年中」という。）に財産の贈与を受けた者について、令和5年6月30日までの申告又は処理（更正、決定等）による事績を、全数調査の方法で調査・集計したものである。ただし、「6-1 申告・課税状況」の「(3) 課税状況における申告又は処理の別」及び「(5) 加算税の状況」については、令和4年中に財産の贈与を受けた者のうち、申告義務のある者（住宅取得等資金の非課税制度適用後の残額について暦年課税のみを選択した者で、その残額が基礎控除を超えない者を除く。）について、令和5年6月30日までの申告又は処理による課税事績を調査・集計し、また、令和3年以前に財産の贈与を受けた者についての申告又は処理による課税事績についても調査・集計している。

2 用語の説明（令和4年分）

この章における用語の意義は、次のとおりである。

- (1) 農地等納税猶予税額 農業の後継者が贈与を受けた一定の農地等の価額に対応する贈与税額は、一定の要件の下に、その農地等の贈与者の死亡の日まで納税が猶予され、その猶予される贈与税額を「農地等納税猶予税額」という（措置法第70条の4）。
- (2) 株式等納税猶予税額 中小企業における経営の承継の円滑化に関する法律の認定を都道府県知事から受ける非上場会社の後継者である受贈者（経営承継受贈者）が、贈与者から当該非上場会社の株式等を贈与により一定期間内に取得をし、その会社を運営していく場合には、経営承継受贈者が納付すべき贈与税のうち、その株式等（一定の部分に限る。）に係る課税価格に対応する贈与税の納税が猶予され、その猶予される贈与税額を「株式等納税猶予税額」という（措置法第70条の7）。
- (3) 特例株式等納税猶予税額 中小企業における経営の承継の円滑化に関する法律の認定を都道府県知事から受ける非上場会社の後継者である受贈者（特例経営承継受贈者）が、贈与者から非上場会社の株式等を贈与により一定期間内に取得をし、その会社を運営していく場合には、特例経営承継受贈者が納付すべき贈与税のうち、その株式等に係る課税価格に対応する贈与税の納税が猶予され、その猶予される贈与税額を「特例株式等納税猶予税額」という（措置法第70条の7の5）。
- (4) 医療法人持分納税猶予税額 認定医療法人の持分を有する人（贈与者）がその持分の全部又は一部の放棄をしたことにより、その認定医療法人の持分を有する他の人（受贈者）に贈与税が課される場合には、納付すべき贈与税のうち、その放棄により受けた経済的利益の価額に対応する贈与税については、一定の要件を満たすことにより、認定移行計画に記載された移行期限まで、その納税が猶予され、その猶予される贈与税額を「医療法人持分納税猶予税額」という（措置法第70条の7の9）。
- (5) 事業用資産納税猶予税額 中小企業における経営の承継の円滑化に関する法律の認定を都道府県知事から受ける後継者である受贈者（特例事業受贈者）が青色申告（租税特別措置法第25条の2第3項の規定の適用に係るものに限る。）に係る事業（不動産貸付業等を除く。）を行っていた贈与者からその事業に係る特定事業用資産の全てを贈与により一定期間内に取得をし、その事業を営んでいく場合には、特例事業受贈者が納付すべき贈与税のうち、その特定事業用資産に係る課税価格に対応する贈与税の納税が猶予され、その猶予される贈与税額を「事業用資産納税猶予税額」という（措置法第70条の6の8）。
- (6) 特例贈与財産 直系尊属（父母や祖父母など）である贈与者から財産の贈与を受け、かつ、受贈者が贈与の年の1月1日において18歳（令和4年3月31日以前の贈与については、20歳。以下同じ。）以上である場合には、「特例税率」を適用して贈与税額が計算され、その「特例税率」の適用がある財産を「特例贈与財産」という。
- (7) 一般贈与財産 直系尊属以外の贈与者から財産の贈与を受けた場合や受贈者が贈与の年の1月1日において18歳未満である場合には、「一般税率」を適用して贈与税額が計算され、その「一般税率」の適用がある財産を「一般贈与財産」という。
- (8) 住宅取得等資金の非課税制度 父母や祖父母など直系尊属からの贈与により、自己の居住の用に供する住宅用の家屋の新築若しくは取得又は増改築等の対価に充てるための金銭（住宅取得等資金）を取得した場合において、一定の要件を満たすときは、一定の限度額までの金額について、贈与税が非課税となる制度をいう（措置法第70条の2）。
- (9) 教育資金の非課税制度 受贈者（30歳未満の者に限る。）が、教育資金に充てるため、金融機関等との一定の契約に基づき、受贈者の直系尊属から①信託受益権を付与された場合、②書面による贈与により取得した金銭を銀行等に預入をした場合又は③書面による贈与により取得した金銭等で証券会社等で有価証券を購入した場合には、これらの信託受益権、金銭又は金銭等の価額のうち1,500万円までの金額に相当する部分の価額については、金融機関等の営業所等を経由して教育資金非課税申告書を提出することにより贈与税が非課税となる制度をいう（措置法第70条の2の2）。
また、受贈者が30歳に達するなどにより、教育資金口座に係る契約が終了した場合に、非課税拠出額から教育資金支出額（学校等以外に支払う金銭については、500万円が限度であり、管理残額がある場合には管理残額を含む。）を控除した残額があるときは、その残額がその契約が終了した日の属する年に贈与があったこととなる。
- (10) 結婚・子育て資金の非課税制度 受贈者（18歳以上50歳未満の者に限る。）が、結婚・子育て資金に充てるため、金融機関等との一定の契約に基づき、受贈者の直系尊属から①信託受益権を付与された場合、②書面による贈与により取得した金銭を銀行等に預入をした場合又は③書面による贈与により取得した金銭等で証券会社等で有価証券を購入した場合には、これらの信託受益権、金銭又は金銭等の価額のうち1,000万円までの金銭に相当する部分の価額については、金融機関等の営業所等を経由して結婚・子育て資金非課税申告書を提出することにより贈与税が非課税となる制度をいう（措置法第70条の2の3）。
また、受贈者が50歳に達するなどにより、結婚・子育て資金口座に係る契約が終了した場合には、非課税拠出額から結婚・子育て資金支出額（結婚に際して支払う金銭については、300万円が限度であり、管理残額がある場合には管理残額を含む。）を控除した残額があるときは、その残額はその契約が終了した日の属する年に贈与があったこととなる。

3 贈与税の税率等（令和4年分）

(1) 暦年課税

1年間に贈与を受けた財産の価額の合計額から基礎控除額110万円を控除した残額を下の表により贈与税額を計算。

【特例税率（特例贈与財産）】

基礎控除後の課税価格	200万円以下	400万円以下	600万円以下	1,000万円以下	1,500万円以下	3,000万円以下	4,500万円以下	4,500万円超
税率	10%	15%	20%	30%	40%	45%	50%	55%
控除額	—	10万円	30万円	90万円	190万円	265万円	415万円	640万円

【一般税率（一般贈与財産）】

基礎控除後の課税価格	200万円以下	300万円以下	400万円以下	600万円以下	1,000万円以下	1,500万円以下	3,000万円以下	3,000万円超
税率	10%	15%	20%	30%	40%	45%	50%	55%
控除額	—	10万円	25万円	65万円	125万円	175万円	250万円	400万円

(2) 相続時精算課税

特定贈与者ごとに、1年間に贈与を受けた相続時精算課税適用財産の価額の合計額から相続時精算課税の特別控除額を控除した金額に20%の税率を乗じて贈与税額を計算。

4 贈与税の主な諸控除

- (1) 配偶者控除 婚姻期間が20年以上である配偶者から、居住用不動産又は居住用不動産を取得するための金銭の贈与を受けた場合で、贈与を受けた年の翌年の3月15日までにその居住用不動産を自己の居住の用に供し、かつ、その後引き続き居住の用に供する見込みであるときに、2,000万円と居住用不動産の価額とのいずれか少ない金額が、当該贈与による取得財産価額から控除される。
なお、この配偶者控除は、同一の配偶者からは一生に一度しか適用を受けることができない。
- (2) 基礎控除 1年間に贈与を受けた財産の価額の合計額から110万円が控除される。
- (3) 医療法人持分税額控除 認定医療法人の持分を有する者（贈与者）がその持分の全部又は一部を放棄したことにより、その認定医療法人の持分を有する他の者（受贈者）に贈与税が課される場合に、その受贈者がその放棄の時からその放棄により受けた利益に係る贈与税の申告期限までの間に、認定医療法人の持分の全部又は一部を放棄したときには、放棄した持分に相当する贈与税額が、その受贈者の贈与税額から控除される（措置法第70条の7の10）。
- (4) 相続時精算課税に係る特別控除 特定贈与者ごとに、1年間に贈与を受けた相続時精算課税適用財産の価額の合計額から、2,500万円（前年までにこの相続時精算課税の特別控除額を使用した場合には、2,500万円から既に使用した額を控除した金額）と特定贈与者ごとの贈与税の課税価格とのいずれか低い金額が控除される。

6 Gift Tax

For the people who use the statistical tables

1 Notes on use

This section shows the taxation statistics for those who acquired property as gifts during 2022 based on returns filed or cases processed (corrections or determinations, etc.) made by June 30, 2023 by complete survey.

However, the tables of “(3) Statistics of filing returns or cases processed of Statistics of taxation” and “(5) Statistics of additional tax” in “6-1 Statistics of filing returns and Statistics of Taxation” were shows the taxation statistics for those who acquired property as gifts during 2022 based on returns filed or cases processed (corrections or determinations, etc.) made by June 30, 2023 (excluding person who only chose calendar-year taxation on the rest of the value applied tax exemption for the acquisition of a residence by fund donation, under the condition that the rest of the value does not exceed the amount of the basic exemption) and also shows the taxation statistics for those who acquired property as gifts before 2021 based on returns filed or cases processed.

2 Terminology (for 2022)

The following terms in this section mean as follows.

- (1) Amount of postponed tax payment for agricultural land, etc. Refers to the amount of gift tax corresponding to the value of the gifted agricultural land, etc., for which the payment is postponed under certain requirements until the day when a donor of the agricultural land, etc. died. This can be applied when the donee is the successor of the agricultural business (Special Taxation Measure Law Sec.70.4).
- (2) Deferred tax amount on stocks, etc. In the event that donees who are the successors of an unlisted company that obtains approval from prefectural governors under the Act on Facilitation of Succession of Management of Small and Medium Sized Enterprises (donees succeeding to business) acquire stocks, etc. of the relevant unlisted company from the donor as gifts in a certain period of time and continue to manage the company, payment of the gift tax that corresponds to the taxable price of the stocks, etc. (limited to a certain part), which is a part of the gift tax that the donees succeeding to business shall pay, will be deferred. The amount of gift tax to be deferred is referred to as Deferred tax amount on stocks, etc. (Special Taxation Measure Law Sec. 70. 7).
- (3) Special deferred tax amount of stocks, etc. In the event that donees who are the successors of an unlisted company that obtains approval from prefectural governors under the Act on Facilitation of Succession of Management of Small and Medium Sized Enterprises (donees succeeding to special business) acquire stocks, etc. of the relevant unlisted company from the donor as gifts in a certain period of time and continue to manage the company, payment of the gift tax that corresponds to the taxable price of the stocks, etc., which is a part of the gift tax that the donees succeeding to special business shall pay, will be deferred. The amount of gift tax to be deferred is referred to as Special deferred tax amount on stocks, etc. (Special Taxation Measure Law Sec. 70. 7. 5).
- (4) Amount of postponed tax payment for interests in medical corporations Refers to the amount of gift tax corresponding to the value of the benefits received through renunciation for which the payment is postponed under certain conditions until the deadlines for transfer described in authorized transfer plans. This can be applied when persons holding interests in authorized medical corporations (donors) renounce part or all of the interests, and as a result, gift tax is imposed on other persons holding interests in the authorized medical corporations (donees)(Special Taxation Measure Law Sec.70.7.9).
- (5) Deferred tax amount on business assets In the event that donees who are the successors of a business that obtains approval from prefectural governors for application to the Act on Facilitation of Succession of Management of Small and Medium Sized Enterprises (donees to business assets in special provisions) acquire all of the specified assets associated with the business (excluding real property lending business) by gift from the donor who ran the business and filed blue returns for it (limited to the cases prescribed by Article 25-2 Paragraph 3 of the Act on Special Measures Concerning Taxation) in a certain period of time, and run the business, payment of the gift tax that corresponds to the taxable price of the specified business assets out of the gift tax that the donees to business assets in special provisions shall pay will be deferred. This term refers to the amount of gift tax to be deferred (Special Taxation Measure Law Sec. 70. 6. 8).
- (6) Special gift property Refer to the property to which "special tax rates" apply at the calculation of the amount of gift tax. This can be applied when a donee receives property as gifts from a donor who is a lineal ascendant (parents or grandparents, etc.), and is over 18 years of age (in case of receiving property as gifts from a donor who is a lineal ascendant before March 31 2022, the age is 20, the same applies below).
- (7) General gift property Refer to the property to which "general tax rates" apply at the calculation of the amount of gift tax. The "general tax rates" can be applied when a donee receives property as gifts from a donor who is not a lineal ascendant, or is 18 years of age or below as of January 1 in the year of donation.
- (8) Tax exemption system for the acquisition of a residence by fund donation When a person receives from his/her parents, grandparents, or other lineal ascendants money as a gift to be used for constructing or acquiring a residential building for private use or extending and rebuilding his/her own house (residence acquisition fund) under certain conditions, up to a certain limits of the residence acquisition fund will be exempted from the gift tax(Special Taxation Measure Law Sec.70.2).
- (9) Tax exemption system for educational funds When a donee who is under 30 years old (1) is given a trust beneficiary right by his/her lineal ascendants, (2) deposits money acquired as gifts in writing from them into a bank etc., or (3) invests money etc. acquired as gifts in writing from them in securities in a securities company etc., according to an agreement with a financial institution etc. in order for an educational fund, up to 15 million yen of the value of the trust beneficiary right, money or money etc. will be exempted from gift tax by submitting a Return Form for a Tax-exempt Educational Fund through a branch etc. of a financial institution etc (Special Taxation Measure Law Sec.70.2.2).
And, when the agreement terminates for reasons such as the donee reaching the age of 30, the balance remaining after deducting the payment amount of the educational fund (the payment to other than a school etc. being up to 5 million yen) from the tax-exempt donation shall be regarded to be donated in the year when the agreement terminates.
- (10) Tax exemption system for marriage and childcare funds When a donee who is between 18 and 50 years old (1) is given a trust beneficiary right by his/her lineal ascendants, (2) deposits money acquired as gifts in writing from them into a bank etc., or (3) invests money etc. acquired as gifts in writing from them in securities in a securities company etc., according to an agreement with a financial institution etc. in order for a marriage and childcare fund, up to 10 million yen of the value of the trust beneficiary right, money or money etc. will be exempted from gift tax by submitting a Return Form for a Tax-exempt Marriage and Childcare Fund through a branch etc. of a financial institution etc (Special Taxation Measure Law Sec.70.2.3).
And, when the agreement terminates for reasons such as the donee reaching the age of 50, the balance remaining after deducting the payment amount of the marriage and childcare fund (the remaining balance for the management, if any, being deductible) from the tax-exempt donation shall be regarded to be donated in the year when the agreement terminates.

3 Tax rate of gift tax, etc. (for 2022)

(1) Calendar-Year Taxation

Regarding the amount remaining after deducting the basic exemption of 1.1 million yen from the total value of the property received as a gift in the period of one year, gift tax is calculated using the table below.

[Special tax rate (Special gift property)]

Taxation amount after basic exemption	2 million yen or less	4 million yen or less	6 million yen or less	10 million yen or less	15 million yen or less	30 million yen or less	45 million yen or less	Over 45 million yen
Tax rate	10%	15%	20%	30%	40%	45%	50%	55%
Amount of deduction	Million yen -	Million yen 0. 10	Million yen 0. 30	Million yen 0. 90	Million yen 1. 90	Million yen 2. 65	Million yen 4. 15	Million yen 6. 40

[General tax rate (General gift property)]

Taxation amount after basic exemption	2 million yen or less	3 million yen or less	4 million yen or less	6 million yen or less	10 million yen or less	15 million yen or less	30 million yen or less	Over 30 million yen
Tax rate	10%	15%	20%	30%	40%	45%	50%	55%
Amount of deduction	Million yen -	Million yen 0. 10	Million yen 0. 25	Million yen 0. 65	Million yen 1. 25	Million yen 1. 75	Million yen 2. 50	Million yen 4. 00

(2) Taxation System for Settlement at Time of Inheritance

Gift tax is calculated by multiplying by a tax rate of 20% the figure calculated by deducting the special exemption (taxation system for settlement at the time of inheritance) from the total value of the property which is received as a gift within the period of one year and to which the taxation system for settlement at the time of inheritance is applied. The gift tax is calculated separately for each specified donor.

4 Major deductions for gift tax

(1) Exemption for spouse

In the case of a marital term of more than 20 years, when residential real estate or money for acquisition of residential real estate is donated to a spouse from his or her spouse, and the real estate is being used or will be used for his or her dwelling by March 15 of the next year, either the value of the residential real estate or 20 million yen, whichever is smaller, is deducted from the value of property acquired by gift.

As to the gift from the same spouse, this exemption for spouse is applicable only once for life.

(2) Basic exemption

1.1 million yen is deducted from the total amount of value of properties donated for a year.

(3) Amount of tax credit for interests in medical corporations

When persons holding interests in authorized medical corporations (donors) renounce part or all of the interest, and as a result, gift tax is imposed on other persons holding interests in the authorized medical corporations (donees), and when the donees renounce part or all of the interest in authorized medical corporations during the period from the renunciation until the due date of declaration of gift tax pertaining to the benefits received from the renunciation, the amount of gift tax corresponding to the interest renounced is deducted from the amount of gift tax to be paid by the donees (Special Taxation Measure Law Sec.70.7.10).

(4) Special exemption (taxation system for settlement at the time of inheritance)

For each specified donor, the smaller of the following two is deducted from the total value of the property which is received as a gift within the period of one year and to which the taxation system for settlement at time of inheritance is applied: 25 million yen (that portion of the 25 million yen special exemption remaining if the special exemption was claimed in the previous year or earlier) or the value of the gift tax for the specified donor.

6 - 1 申告・課税状況 Statistics of filing returns and Statistics of Taxation

(1) 申告・課税状況 (合計分)
Statistics of filing returns and Statistics of Taxation (Total)

区 分 Type	申告状況 Statistics of filing returns		課税状況 Statistics of taxation	
	人 員 Number of taxpayers	金 額 Amount of money	人 員 Number of taxpayers	金 額 Amount of money
	人 Person	百万円 million yen	人 Person	百万円 million yen
	外 Excluding	外 Excluding	外 Excluding	外 Excluding
取得財産価額 (本年分) Value of properties acquired (for the current year)	506,680	2,379,184	434,135	2,341,732
配偶者控除額 Amount of exemption for spouse	7,698	82,691	7,698	82,691
基礎、特別控除額 Amount of basic and special exemption	470,512	905,232	433,006	863,996
基礎、特別控除後の課税価額 Taxable amount after basic and special exemption	/		388,462	1,395,045
贈与税額 Amount of gift tax			388,462	329,133
外国税額控除額 Credit for foreign tax			103	537
医療法人持分税額控除額 Amount of tax credit for interests in medical corporations			10	5,913
差引税額 Amount of tax after deduction			388,457	322,683
農地等納税猶予税額 Amount for tax payment postponed for agricultural land			14	128
株式等納税猶予税額 Deferred tax amount on stocks, etc.			26	1,349
特例株式等納税猶予税額 Special deferred tax amount of stocks, etc.			742	67,046
医療法人持分納税猶予税額 Amount for tax payment postponed for interests in medical corporations			-	-
事業資産納税猶予税額 Deferred tax amount on business assets			3	0
納付税額 Amount of tax payment	/		387,894	254,159
災害減免法第4条による免除税額 Amount of exemption of tax by "Disaster Exemption Act to Sec. 4"			-	-

調査対象等： 「申告状況」は、令和4年中に財産の贈与を受けた者について、令和5年6月30日までの申告又は処理（更正、決定等）による事績を「申告書、決議書等」に基づいて作成した。
「課税状況」は、令和4年中に財産の贈与を受けた者のうち、申告義務のある者（住宅取得等資金の非課税制度適用後の残額について暦年課税のみを選択した者で、その残額が基礎控除を超えない者を除く。）について、令和5年6月30日までの申告又は処理（更正、決定等）による事績を「申告書、決議書等」に基づいて作成した。

- (注) 1 外書は、災害減免法第6条の適用を受けた人員及び被害を受けた部分の価額を示す。
2 人員について、(暦年課税分①)と(相続時精算課税分②)に重複する者があるため、①②の合計は(合計分)と一致しない。
3 (暦年課税分①)の「取得財産価額(本年分)」の人員と「内 特例贈与財産分」の人員と「内 一般贈与財産分」の人員に重複する者があるため、「内 特例贈与財産分」の人員と「内 一般贈与財産分」の人員の合計は「取得財産価額(本年分)」の人員と一致しない。
4 (相続時精算課税分②)の「申告状況」は、「課税状況」と一致するため記載を省略している(6-2、6-3において同じ)。

申告・課税状況 (暦年課税分①)
Statistics of filing returns and Statistics of taxation (Calendar-Year Taxation ①)

区 分 Type	申告状況 Statistics of filing returns		課税状況 Statistics of taxation	
	人 員 Number of taxpayers	金 額 Amount of money	人 員 Number of taxpayers	金 額 Amount of money
	人 Person	百万円 million yen	人 Person	百万円 million yen
取得財産価額 (本年分) Value of properties acquired (for the current year)	464,846	1,689,918	392,301	1,652,466
内 特例贈与財産分 Special gift property	249,950	978,390	226,688	954,644
内 一般贈与財産分 General gift property	216,088	711,528	168,723	697,821
配偶者控除額 Amount of exemption for spouse	7,698	82,691	7,698	82,691
基礎控除額 Amount of basic exemption	429,788	472,767	392,301	431,531
基礎控除後の課税価額 Taxable amount after basic exemption	/		384,382	1,138,244
贈与税額 Amount of gift tax			384,382	277,773
外国税額控除額 Credit for foreign tax			98	509
医療法人持分税額控除額 Amount of tax credit for interests in medical corporations			10	5,913
差引税額 Amount of tax after deduction			384,373	271,351

Subject of survey, etc.:

This table for statistics of filing returns is prepared based on "Returns, resolutions, etc." which describe the returns filed or cases processed (corrections or determinations, etc.) through June 30, 2023 with respect to persons who acquire property as gifts during 2022.
This table for statistics of taxation is of persons acquiring property as gift during 2022, with regard to those obligated to declare those acquisitions (excluding person who only chose calendar-year taxation on the rest of the value applied tax exemption system for the acquisition of a residence by fund donation, under the condition that the rest of the value does not exceed the amount of the basic exemption), taxation performance based upon returns filed and cases processed (corrections, determinations, etc.) by June 30, 2023, has been prepared in accordance with "Returns, resolutions, etc.".

申告・課税状況 (相続時精算課税分②)
Statistics of filing returns and Statistics of taxation (Taxation System for Settlement at the Time of Inheritance ②)

区 分 Type	申告状況 Statistics of filing returns		課税状況 Statistics of taxation	
	人 員 Number of taxpayers	金 額 Amount of money	人 員 Number of taxpayers	金 額 Amount of money
			人 Person	百万円 million yen
取得財産価額 (本年分) Value of properties acquired (for the current year)	/		43,429	689,267
特別控除額 Amount of special exemption			42,265	432,465
特別控除後の課税価額 Taxable amount after special exemption			4,367	256,801
贈与税額 Amount of gift tax			4,367	51,360
外国税額控除額 Credit for foreign tax			6	28
差引税額 Amount of tax after deduction			4,365	51,332

- Note: 1 "Excluding" shows number of taxpayer who applied for "Disaster Exemption Act to Sec. 6" and the amount of a part of the damage of "Disaster Exemption Act to Sec. 6".
2 Of the Number of taxpayers, "Total" is not equal to the total of "Calendar-Year Taxation ①" and "Taxation System for Settlement at the Time of Inheritance ②" due to the existence of overlapping persons in ① and ②.
3 Of the Number of persons of "Value of properties acquired (for the current year)" in (Calendar-Year Taxation ①), "Total" is not equal to the total of "Special gift property" and "General gift property" due to the existence of overlapping persons between them.
4 Since "Statistics of filing returns" of "Taxation System for Settlement at the Time of Inheritance ②" equal to "Statistics of taxation", its description is omitted.

(参考1) 住宅取得等資金の非課税制度の状況

Re1. Status of the tax exemption system for the acquisition of a residence by fund donation

区 分 Type	人 員 Number of taxpayers	金 額 Amount of money
住宅取得等資金の金額 Amount of the fund donation for the acquisition of a residence	人 Person 49,991	百万円 million yen 内 Including 340,483 370,916

調査対象等： 令和4年中に財産の贈与を受けた者について、令和5年6月30日までの申告又は処理（更正、決定等）による事績を「申告書、決議書等」に基づいて作成した。

(注) 「金額」欄の「内」は、非課税の適用を受けた金額を示す。

Subject of survey, etc.: Records regarding the results of declarations or processes (corrections, determinations, etc.) handled by June 30, 2023, for persons who acquired property as a gift in 2022 were prepared based on "Returns, resolutions, etc".

Note: In the "Amount of money" column, "Including" means the amount of tax exempted.

(参考2) 教育資金の非課税制度の状況

Re2. Status of the tax exemption system for educational funds

区 分 Type	人 員 Number of taxpayers	金 額 Amount of money
非課税拠出額 Amount of tax-exempt donation	人 Person 18,357	百万円 million yen 127,795
教育資金支出額 (管理契約終了分) Amount of the educational fund that was spent (that the agreement for the management terminated)	9,965	54,892

調査対象等： 令和4年中に財産の贈与を受けた者等について、「非課税拠出額」を「教育資金非課税申告書」等に基づいて作成した。

令和4年中に教育資金管理契約が終了した者について、「教育資金支出額」を「教育資金管理契約の終了に関する調書」に基づいて作成した。

Subject of survey, etc.: With regard to persons who received a gift of property during 2022, "the amount of tax-exempt donation" has been prepared in accordance with the "Return Form for a Tax-exempt Educational Fund", etc.

With regard to a person for whom an agreement for the management of an educational fund terminated during 2022, "the amount of the educational fund that was spent" has been prepared in accordance with the "Report on Termination of an Agreement for the Management of an Education Fund."

(参考3) 結婚・子育て資金の非課税制度の状況

Re3. Status of the tax exemption system for marriage and childcare funds

区 分 Type	人 員 Number of taxpayers	金 額 Amount of money
非課税拠出額 Amount of tax-exempt donation	人 Person 372	百万円 million yen 1,697
結婚・子育て資金支出額 (管理契約終了分) Amount of the marriage and childcare fund that was spent (that the agreement for the management terminated)	249	699

調査対象等： 令和4年中に財産の贈与を受けた者等について、「非課税拠出額」を「結婚・子育て資金非課税申告書」等に基づいて作成した。

令和4年中に結婚・子育て資金管理契約が終了した者について、「結婚・子育て資金支出額」を「結婚・子育て資金管理契約の終了に関する調書」に基づいて作成した。

Subject of survey, etc.: With regard to persons who received a gift of property during 2022, "the amount of tax-exempt donation" has been prepared in accordance with the "Return Form for a Tax-exempt Marriage and Childcare Fund", etc.

With regard to a person for whom an agreement for the management of a marriage and childcare fund terminated during 2022, "the amount of the marriage and childcare fund that was spent" has been prepared in accordance with the "Report on Termination of an Agreement for the Management of a Marriage and Childcare Fund."

6 贈 与 税

(2) 課税状況の累年比較 (合計分)

Yearly comparison of statistics of taxation (Total)

区 分 Type	取得財産価額 Value of properties acquired				納付税額 Amount of tax payment	
	申告状況 Statistics of filing returns		課税状況 Statistics of taxation		人 員 Number of taxpayers	金 額 Amount of money
	人 員 Number of taxpayers	金 額 Amount of money	人 員 Number of taxpayers	金 額 Amount of money		
	人 Person	百万円 million yen	人 Person	百万円 million yen	人 Person	百万円 million yen
平成 29 年 分 2017	516,019	2,024,780	428,650	1,978,722	378,540	200,350
30 2018	502,076	2,083,204	415,595	2,038,374	367,767	239,652
令和 元 2019	493,057	2,043,516	406,092	2,000,660	358,393	210,910
2 2020	489,926	2,142,961	402,536	2,102,532	358,631	203,148
3 2021	538,567	2,413,861	443,429	2,372,663	394,952	255,395
4 2022	506,680	2,379,184	434,135	2,341,732	387,894	254,159

(注) この表は、「(1) 申告・課税状況 (合計分)」を累年比較したものである。

Note: This table shows yearly comparison of "(1) Statistics of filing returns and Statistics of taxation (Total)".

課税状況の累年比較 (暦年課税分及び相続時精算課税分)

Yearly comparison of statistics of taxation (Calendar-year taxation and taxation system for settlement at the time of inheritance)

区 分 Type	暦年課税分 取得財産価額 Donated property value (Calendar-Year Taxation)						相続時精算課税分 取得財産価額 Donated property value (Taxation System for Settlement at the Time of Inheritance)	
			内 特例贈与財産分 Special gift property		内 一般贈与財産分 General gift property		人 員 Number of taxpayers	金 額 Amount of money
	人 員 Number of taxpayers	金 額 Amount of money	人 員 Number of taxpayers	金 額 Amount of money	人 員 Number of taxpayers	金 額 Amount of money		
	人 Person	百万円 million yen	人 Person	百万円 million yen	人 Person	百万円 million yen	人 Person	百万円 million yen
平成 29 年 分 2017	385,283	1,368,467	207,698	702,238	179,912	666,229	44,921	610,255
30 2018	374,118	1,489,563	203,386	750,636	173,012	738,927	42,885	548,812
令和 元 2019	364,978	1,413,194	200,004	751,774	167,350	661,420	42,548	587,466
2 2020	364,214	1,423,701	202,084	757,133	164,650	666,569	39,823	678,830
3 2021	401,007	1,692,726	224,644	928,315	179,356	764,410	44,167	679,937
4 2022	392,301	1,652,466	226,688	954,644	168,723	697,821	43,429	689,267

(注) この表は、「(1) 申告・課税状況 (暦年課税分①)・(相続時精算課税分②)」の「課税状況」欄を累年比較したものである。

Note: This table compares the column "Taxation Statistics" in "(Calendar-Year Taxation ①) and (Taxation System for Settlement at the Time of Inheritance ②) of (1) Statistics of filing returns and Statistics of taxation" on a yearly basis.

(3) 課税状況における申告又は処理の別

Statistics of filing returns or cases processed of Statistics of taxation

区 分 Type			取得財産価額 Value of properties acquired		納付税額 Amount of tax payment	
			人 員 Number of taxpayers	金 額 Amount of money	人 員 Number of taxpayers	金 額 Amount of money
			人 Person	百万円 million yen	人 Person	百万円 million yen
本年分 For the current year	申告額	Amount of self-assessment	434,032	2,343,198	387,661	253,977
	修正申告による増差額	Amount increased by amended returns	1,491	5,042	1,613	796
	更正による増差額	Amount increased by correction	8	11	3	4
	更正等による減差額	Amount reduced by correction, etc.	525	△ 6,519	517	△ 618
	決定額	Amount determined	-	-	-	-
	計	Total	実 Actual 434,135	2,341,732	実 Actual 387,894	254,159
過去年分 For the preceding years	申告額	Amount of self-assessment	20,836	84,644	20,501	13,664
	修正申告による増差額	Amount increased by amended returns	2,527	9,871	2,852	2,595
	更正による増差額	Amount increased by correction	10	1,979	12	1,075
	更正等による減差額	Amount reduced by correction, etc.	1,363	△ 5,344	1,385	△ 1,009
	決定額	Amount determined	11	391	11	180
	計	Total	実 Actual 23,216	91,541	実 Actual 23,172	16,505
合計 Grand Total	申告額	Amount of self-assessment	454,868	2,427,842	408,162	267,641
	修正申告による増差額	Amount increased by amended returns	4,018	14,913	4,465	3,391
	更正による増差額	Amount increased by correction	18	1,990	15	1,080
	更正等による減差額	Amount reduced by correction, etc.	1,888	△ 11,863	1,902	△ 1,627
	決定額	Amount determined	11	391	11	180
	計	Total	実 Actual 457,351	2,433,274	実 Actual 411,066	270,664

調査対象等: 「本年分」は、令和4年中に財産の贈与を受けた者のうち、申告義務のある者(住宅取得等資金の非課税制度適用後の残額について暦年課税のみを選択した者で、その残額が基礎控除を超えない者を除く。)について、令和5年6月30日までの申告又は処理(更正、決定等)による課税実績を「申告書、決議書等」に基づいて作成した。
「過去年分」は、令和3年以前に財産の贈与を受けた者のうち、申告義務のある者(住宅取得等資金の非課税制度適用後の残額について暦年課税のみを選択した者で、その残額が基礎控除を超えない者を除く。)について、令和4年7月1日から令和5年6月30日までの間の申告又は処理(更正、決定等)による課税実績を「申告書、決議書等」に基づいて作成した。

(注) 「人員」欄の「実」は、実人員を示す。

Subject of survey, etc.: Regarding "For the current year", with respect to those who acquire property as gift during 2022, with regard to those obligated to declare those acquisitions (excluding person who only chose calendar-year taxation on the rest of the value applied tax exemption for the acquisition of a residence by fund donation, under the condition that the rest of the value does not exceed the amount of the basic exemption), taxation performance based upon returns filed and cases processed (corrections, determinations, etc.) by June 30, 2023, has been prepared in accordance with "Returns, resolutions, etc.".

Regarding "For the preceding year", with respect to persons obligated to declare the acquisitions of the persons who acquired property as gifts before 2021 (excluding person who only chose calendar-year taxation on the rest of the value applied tax exemption for the acquisition of a residence by fund donation, under the condition that the rest of the value does not exceed the amount of the basic exemption), taxation by returns filed or cases processed (corrections or determinations, etc.) made from July 1, 2022 to June 30, 2023 is shown based on "Returns, resolutions, etc."

Note: "Actual" in the column "Number of taxpayers" means actual number of taxpayers without overlaps.

(4) 国税局別の課税状況（合計分）
Statistics of taxation by Regional Taxation Bureaus (Total)

項目 Subject	取得財産価額 Value of properties acquired				納付税額 Amount of tax payment	
	申告状況 Statistics of filing returns		課税状況 Statistics of taxation			
	人員 Number of taxpayers	金額 Amount of money	人員 Number of taxpayers	金額 Amount of money	人員 Number of taxpayers	金額 Amount of money
札幌 Sapporo	14,020	70,771	12,394	69,912	9,658	6,024
仙台 Sendai	21,013	100,430	18,343	99,315	14,404	7,050
関東信越 Kanto Shinetsu	58,511	262,154	48,993	257,893	42,886	26,162
東京 Tokyo	164,029	818,237	141,135	805,884	131,904	113,915
金沢 Kanazawa	10,634	53,043	9,053	52,426	7,948	3,657
名古屋 Nagoya	69,246	290,968	58,780	286,296	54,112	28,235
大阪 Osaka	94,402	410,284	80,473	401,291	73,657	40,253
広島 Hiroshima	22,555	98,402	19,235	96,976	16,538	8,078
高松 Takamatsu	12,699	54,259	10,733	53,299	9,158	4,034
福岡 Fukuoka	20,281	98,580	18,004	97,593	14,782	8,743
熊本 Kumamoto	13,913	80,692	12,080	79,787	9,078	4,279
沖縄 Okinawa	5,377	41,365	4,912	41,060	3,769	3,728
合計 Total	506,680	2,379,184	434,135	2,341,732	387,894	254,159

(注) この表は、「(1) 申告・課税状況（合計分）」を国税局別に示したものである。

Note: This table shows "(1) Statistics of filing returns and Statistics of Taxation" by Regional Taxation Bureaus.

国税局別の課税状況（暦年課税分及び相続時精算課税分）

Taxation Statistics by Regional Taxation Bureau (Calendar-Year Taxation and Taxation System for Settlement at the Time of Inheritance)

項目 Subject	暦年課税分 取得財産価額 Donated property value (Calendar-Year Taxation)						相続時精算課税分 取得財産価額 Donated property value (Taxation System for Settlement at the Time of Inheritance)	
			内 特例贈与財産分 Special gift property		内 一般贈与財産分 General gift property			
	人員 Number of taxpayers	金額 Amount of money	人員 Number of taxpayers	金額 Amount of money	人員 Number of taxpayers	金額 Amount of money	人員 Number of taxpayers	金額 Amount of money
札幌 Sapporo	9,932	41,670	5,429	22,666	4,585	19,004	2,544	28,243
仙台 Sendai	14,624	54,714	7,892	28,662	6,827	26,052	3,842	44,601
関東信越 Kanto Shinetsu	43,512	176,900	24,854	98,166	19,028	78,734	5,692	80,993
東京 Tokyo	132,612	607,203	81,802	373,310	51,787	233,893	8,861	198,682
金沢 Kanazawa	8,072	37,946	4,601	16,884	3,550	21,062	1,025	14,480
名古屋 Nagoya	54,671	211,179	30,928	123,239	24,225	87,940	4,303	75,117
大阪 Osaka	74,793	297,043	42,935	169,388	32,410	127,655	5,914	104,248
広島 Hiroshima	16,859	65,981	8,981	34,883	8,056	31,098	2,473	30,995
高松 Takamatsu	9,328	35,081	4,815	18,523	4,597	16,558	1,463	18,218
福岡 Fukuoka	15,070	61,798	8,106	32,166	7,076	29,632	3,024	35,794
熊本 Kumamoto	9,248	47,385	4,796	30,210	4,532	17,175	2,920	32,401
沖縄 Okinawa	3,580	15,566	1,549	6,546	2,050	9,020	1,368	25,494
合計 Total	392,301	1,652,466	226,688	954,644	168,723	697,821	43,429	689,267

(注) この表は、「(1) 申告・課税状況（暦年課税分①）・（相続時精算課税分②）」の「課税状況」欄を国税局別に示したものである。

Note: This table shows the column "Statistics of taxation" in "(Calendar-Year Taxation ①) and (Taxation System for Settlement at the Time of Inheritance ②) of (1) Statistics of filing returns and Statistics of Taxation" by Regional Taxation Bureaus.

(5) 加算税の状況

Statistics of additional tax

区分 Type	過少申告加算税 Additional tax for understatement		無申告加算税 Additional tax for failure to file		重加算税 Additional tax for fraud case	
	人員 Number of taxpayers	金額 Amount of money	人員 Number of taxpayers	金額 Amount of money	人員 Number of taxpayers	金額 Amount of money
本年分 For the current year	29	2	4,308	139	-	-
過去年分 For the preceding years	457	288	13,944	1,389	15	52
合計 Total	486	290	18,252	1,528	15	52

(注) 調査対象等は、「(3) 課税状況における申告又は処理の別」と同じである。

Note: Subjects of survey, etc. are the same as in "(3) Statistics of filing returns or cases processed of Statistics of taxation".

6-2 贈与財産価額階級別
Breakdown of Donated Property by Value Range

(1) 人員、取得財産価額、税額
Number of persons, Value of properties acquired, Amount of tax

取得財産価額階級 Value range of property acquired	暦年課税分 Calendar-year taxation ①						相続時精算課税分 Taxation system for settlement at the time of inheritance ②		
	申告状況 Statistics of filing returns			課税状況 Statistics of taxation			申告状況 Statistics of filing returns		
	人員 Number of taxpayers	取得財産価額 Value of properties acquired	差引税額 Amount of tax after deduction	人員 Number of taxpayers	取得財産価額 Value of properties acquired	差引税額 Amount of tax after deduction	人員 Number of taxpayers	取得財産価額 Value of properties acquired	差引税額 Amount of tax after deduction
150万円以下 150万円 超	1.5 million yen or less Over 1.5 million yen	人 Person 177, 134	百万円 million yen 164, 306	百万円 million yen 1, 171	人 Person 104, 628	百万円 million yen 126, 803	百万円 million yen 3, 546		
200万円 "	2	135, 029	399, 236	135, 029	46, 114	86, 283	25, 597		
400万円 "	4	69, 043	358, 146	69, 043	399, 236	37, 275			
700万円 "	7	19, 325	163, 342	19, 325	358, 146	25, 728			
1,000万円 "	10	13, 796	186, 441	13, 796	163, 342	35, 005			
2,000万円 "	20	2, 667	63, 013	2, 667	186, 441	12, 789			
3,000万円 "	30	983	37, 169	983	63, 013	14, 344			
5,000万円 "	50	378	26, 864	378	37, 169	12, 372			
1億円 "	100	319	55, 898	319	26, 864	28, 065			
3億円 "	300	61	24, 008	61	55, 898	12, 408			
5億円 "	500	60	42, 738	60	24, 008	22, 362			
10億円 "	1 billion yen	13	17, 079	13	42, 738	8, 712			
20億円 "	2	5	12, 772	5	17, 079	6, 997			
30億円 "	3	2	7, 689	2	12, 772	4, 215			
50億円 "	5	7	48, 463	7	7, 689	22, 537			
合計	Total	464, 936	1, 693, 450	392, 430	1, 655, 946	273, 122			

取得財産価額階級 Value range of property acquired	相続時精算課税分 Taxation system for settlement at the time of inheritance ②			合計 Total ③					
	課税状況 Statistics of taxation			申告状況 Statistics of filing returns			課税状況 Statistics of taxation		
	人員 Number of taxpayers	取得財産価額 Value of properties acquired	差引税額 Amount of tax after deduction	人員 Number of taxpayers	取得財産価額 Value of properties acquired	納付税額 Amount of tax payment	人員 Number of taxpayers	取得財産価額 Value of properties acquired	納付税額 Amount of tax payment
150万円以下 150万円 超	1.5 million yen or less Over 1.5 million yen	人 Person 2, 192	百万円 million yen 2, 132	百万円 million yen 58	人 Person 178, 461	百万円 million yen 165, 641	人 Person 105, 955	百万円 million yen 128, 138	百万円 million yen 1, 207
200万円 "	2	1, 544	2, 813	25	47, 471	88, 762	47, 471	88, 762	3, 555
400万円 "	4	6, 692	20, 389	118	141, 340	418, 513	141, 340	418, 513	25, 646
700万円 "	7	9, 510	51, 594	157	78, 388	408, 902	78, 388	408, 902	37, 322
1,000万円 "	10	7, 259	63, 799	186	26, 552	226, 821	26, 552	226, 821	25, 857
2,000万円 "	20	9, 728	140, 046	386	23, 515	326, 413	23, 515	326, 413	35, 123
3,000万円 "	30	3, 851	93, 125	635	6, 509	155, 946	6, 509	155, 946	12, 972
5,000万円 "	50	1, 167	44, 708	2, 740	2, 177	82, 814	2, 177	82, 814	16, 002
1億円 "	100	665	46, 329	5, 580	1, 045	73, 072	1, 045	73, 072	13, 729
3億円 "	300	425	68, 985	11, 404	753	126, 769	753	126, 769	22, 811
5億円 "	500	71	27, 184	4, 956	133	51, 909	133	51, 909	9, 494
10億円 "	1 billion yen	72	49, 362	9, 460	132	92, 332	132	92, 332	17, 725
20億円 "	2	22	28, 742	5, 623	35	45, 832	35	45, 832	6, 809
30億円 "	3	6	14, 447	2, 869	11	27, 219	11	27, 219	7, 758
50億円 "	5	4	15, 803	3, 131	6	23, 493	6	23, 493	2, 026
合計	Total	43, 211	687, 252	50, 863	506, 538	2, 380, 701	434, 032	2, 343, 198	253, 977

調査対象等： 「申告状況」は令和4年中に財産の贈与を受けた者について、令和5年6月30日までに提出された「申告書（修正申告書を除く。）」に基づいて作成した。
「課税状況」は令和4年中に財産の贈与を受けた者のうち、申告義務のある者（住宅取得等資金の非課税制度適用後の残額について暦年課税のみを選択した者で、その残額が基礎控除を超えない者を除く。）について、令和5年6月30日までに提出された「申告書（修正申告書を除く。）」に基づいて作成した。

- (注) 1 「6-1 申告・課税状況」と「6-2 贈与財産価額階級別」は、調査対象等が異なるため、人員、金額等は一致しない。
2 人員について、暦年課税分①と相続時精算課税分②に重複する者があるため、①②の合計は合計③と一致しない。

Subject of survey, etc.: This table for statistics of filing returns is prepared based on the basis of "returns (except for amended returns) filed by June 30, 2023 with respect to persons who acquire property as gifts during 2022."
This table for statistics of taxation is of persons acquiring property as gift during 2022, with regard to those obligated acquisitions to declare those acquisitions (excluding person who only chose calendar-year taxation on the rest of the value applied tax exemption for the acquisition of a residence by fund donation, under the condition that the rest of the value does not exceed the amount of the basic exemption), the table was prepared on the basis of "returns (except for amended returns) filed by June 30, 2023."

- Note: 1 As "6-1 Statistics of filing returns and Statistics of Taxation" and "6-2 Breakdown of Donated Property by Value Range" differ in Subject of survey, etc., number of taxpayers and amount of money, etc. do not equal.
2 Of the Number of taxpayers, the Total ③ is not equal to the total of ①Calendar-Year Taxation and ②Taxation System for Settlement at the Time of Inheritance due to the existence of overlapping persons in ① and ②.

(2) 国税局別の人員 (合計分)

Number of persons by Regional Taxation Bureaus (Total)

(単位：人)

(In person)

国税局 Regional Taxation Bureau	取得財産価額階級 Value range of property acquired	申告状況 Statistics of filing returns								
		150万円以下	150万円超	200万円超	400万円超	700万円超	1,000万円超	2,000万円超	3,000万円超	5,000万円超
		1.5 million yen or less	Over 1.5 million yen	Over 2 million yen	Over 4 million yen	Over 7 million yen	Over 10 million yen	Over 20 million yen	Over 30 million yen	Over 50 million yen
札幌	Sapporo	4,225	1,322	3,825	2,358	1,030	875	233	61	41
仙台	Sendai	6,650	2,208	5,827	3,345	1,309	1,180	320	75	49
関東信越	Kanto Shinetsu	20,824	5,817	16,090	8,900	3,005	2,701	728	223	97
東京	Tokyo	58,382	14,913	45,215	25,645	8,555	7,506	2,188	825	349
金沢	Kanazawa	4,011	1,025	2,912	1,534	537	441	101	30	18
名古屋	Nagoya	24,720	6,749	20,308	10,062	3,341	2,804	775	236	115
大阪	Osaka	35,896	8,328	25,785	14,242	4,551	3,935	1,015	319	170
広島	Hiroshima	7,331	2,150	6,850	3,646	1,131	981	255	109	49
高松	Takamatsu	4,670	1,128	3,573	1,889	630	580	132	49	23
福岡	Fukuoka	6,173	1,951	5,813	3,543	1,175	1,127	318	80	40
熊本	Kumamoto	4,405	1,433	3,719	2,251	887	871	205	59	41
沖縄	Okinawa	1,174	447	1,423	973	401	514	239	111	53
合計	Total	178,461	47,471	141,340	78,388	26,552	23,515	6,509	2,177	1,045

国税局 Regional Taxation Bureau	取得財産価額階級 Value range of property acquired	申告状況 Statistics of filing returns							
		1億円超	3億円超	5億円超	10億円超	20億円超	30億円超	50億円超	合計
		Over 100 million yen	Over 300 million yen	Over 500 million yen	Over 1 billion yen	Over 2 billion yen	Over 3 billion yen	Over 5 billion yen	Total
札幌	Sapporo	24	5	4	-	-	-	-	14,003
仙台	Sendai	39	6	2	1	1	-	-	21,012
関東信越	Kanto Shinetsu	82	15	14	3	2	1	-	58,502
東京	Tokyo	245	47	51	19	5	3	6	163,954
金沢	Kanazawa	23	2	4	-	-	-	1	10,639
名古屋	Nagoya	87	12	16	3	1	-	1	69,230
大阪	Osaka	124	27	26	3	1	2	1	94,425
広島	Hiroshima	32	3	5	2	-	-	-	22,544
高松	Takamatsu	16	2	2	2	-	-	-	12,696
福岡	Fukuoka	26	9	3	1	1	-	-	20,260
熊本	Kumamoto	26	3	5	1	-	-	1	13,907
沖縄	Okinawa	29	2	-	-	-	-	-	5,366
合計	Total	753	133	132	35	11	6	10	506,538

国税局 Regional Taxation Bureau	取得財産価額階級 Value range of property acquired	課税状況 Statistics of taxation								
		150万円以下	150万円超	200万円超	400万円超	700万円超	1,000万円超	2,000万円超	3,000万円超	5,000万円超
		1.5 million yen or less	Over 1.5 million yen	Over 2 million yen	Over 4 million yen	Over 7 million yen	Over 10 million yen	Over 20 million yen	Over 30 million yen	Over 50 million yen
札幌	Sapporo	2,605	1,322	3,825	2,358	1,030	875	233	61	41
仙台	Sendai	3,980	2,208	5,827	3,345	1,309	1,180	320	75	49
関東信越	Kanto Shinetsu	11,304	5,817	16,090	8,900	3,005	2,701	728	223	97
東京	Tokyo	35,514	14,913	45,215	25,645	8,555	7,506	2,188	825	349
金沢	Kanazawa	2,428	1,025	2,912	1,534	537	441	101	30	18
名古屋	Nagoya	14,260	6,749	20,308	10,062	3,341	2,804	775	236	115
大阪	Osaka	21,954	8,328	25,785	14,242	4,551	3,935	1,015	319	170
広島	Hiroshima	4,016	2,150	6,850	3,646	1,131	981	255	109	49
高松	Takamatsu	2,704	1,128	3,573	1,889	630	580	132	49	23
福岡	Fukuoka	3,904	1,951	5,813	3,543	1,175	1,127	318	80	40
熊本	Kumamoto	2,574	1,433	3,719	2,251	887	871	205	59	41
沖縄	Okinawa	712	447	1,423	973	401	514	239	111	53
合計	Total	105,955	47,471	141,340	78,388	26,552	23,515	6,509	2,177	1,045

国税局 Regional Taxation Bureau	取得財産価額階級 Value range of property acquired	課税状況 Statistics of taxation							
		1億円超	3億円超	5億円超	10億円超	20億円超	30億円超	50億円超	合計
		Over 100 million yen	Over 300 million yen	Over 500 million yen	Over 1 billion yen	Over 2 billion yen	Over 3 billion yen	Over 5 billion yen	Total
札幌	Sapporo	24	5	4	-	-	-	-	12,383
仙台	Sendai	39	6	2	1	1	-	-	18,342
関東信越	Kanto Shinetsu	82	15	14	3	2	1	-	48,982
東京	Tokyo	245	47	51	19	5	3	6	141,086
金沢	Kanazawa	23	2	4	-	-	-	1	9,056
名古屋	Nagoya	87	12	16	3	1	-	1	58,770
大阪	Osaka	124	27	26	3	1	2	1	80,483
広島	Hiroshima	32	3	5	2	-	-	-	19,229
高松	Takamatsu	16	2	2	2	-	-	-	10,730
福岡	Fukuoka	26	9	3	1	1	-	-	17,991
熊本	Kumamoto	26	3	5	1	-	-	1	12,076
沖縄	Okinawa	29	2	-	-	-	-	-	4,904
合計	Total	753	133	132	35	11	6	10	434,032

(注) この表は、「(1) 人員、取得財産価額、税額」の「人員」欄を国税局別に表示したものである。

Note: This table shows "Number of persons" of the table "(1) Number of persons, value of property acquired, amount of tax" by Regional Taxation Bureaus.

6 - 3 贈与財産種類別
Breakdown of Donated Property by Type

受贈人員、取得財産価額（その1）
Number of donees and value of properties acquired (Part1)

取得財産等の種類 Type of properties acquired, etc.	申告状況 Statistics of filing returns					
	暦年課税分 Calendar-Year Taxation		相続時精算課税分 Taxation System for Settlement at the Time of Inheritance		合計 Total	
	①		②		③	
	人員 Number of taxpayers	取得財産価額 Value of properties acquired	人員 Number of taxpayers	取得財産価額 Value of properties acquired	人員 Number of taxpayers	取得財産価額 Value of properties acquired
Land 土地	田 (耕作権及び永小作権を含む。)	Person 1,886	百万円 Million yen 4,647		Person 2,667	百万円 Million yen 8,689
	畑 (耕作権及び永小作権を含む。)	1,838	3,763		2,714	8,511
	宅地 (借地権を含む。)	46,605	195,871		66,586	366,292
	山林	2,129	2,630		2,883	4,533
	その他の土地	4,259	14,247		5,807	31,466
	計 Subtotal	実 Actual 52,857	221,157		実 Actual 74,627	419,491
Business (agricultural) property 家業(農業)用財産	屋、構築物	25,705	54,644		39,667	94,671
	機械器具、農耕具、 じゅう器、備品	155	338		255	845
	商品、製品、半製品、 原材料、農産物等	41	85		81	333
	掛金	27	91		35	155
	その他の財産	1,478	3,600		1,530	4,157
	計 Subtotal	実 Actual 1,672	4,113		実 Actual 1,841	5,490
Securities 有価証券	株式及び出資	83,488	421,721		86,794	691,833
	債及び社債	711	2,967		744	3,547
	投資・貸付信託 受益証券	1,921	8,630		2,032	10,142
	計 Subtotal	実 Actual 85,622	433,317		実 Actual 89,011	705,521
Other properties 現金、預貯金等 家庭用財産 その他の財産	現金、預貯金等	295,101	855,060		309,987	1,020,851
	家庭用財産	226	615		240	658
	生命保険金等	11,783	39,974		12,133	41,979
	立木の他	112	125		137	221
	その他	24,972	84,445		26,153	91,819
	計 Subtotal	実 Actual 36,778	124,544		実 Actual 38,330	134,019
合計 Total	実 Actual 464,936	1,693,450		実 Actual 506,538	2,380,701	

調査対象等：「申告状況」は令和4年中に財産の贈与を受けた者について、令和5年6月30日までに提出された「申告書（修正申告書を除く。）」に基づいて作成した。

- (注) 1 「6-1 申告・課税状況」と「6-3 贈与財産種類別」は、調査対象等が異なるため、人員、金額等は一致しない。
2 「人員」欄の「実」は、実人員を示す。
3 人員について、暦年課税分①と相続時精算課税分②に重複する者があるため、①②の合計は合計③と一致しない。

Subject of survey, etc.: This table for statistics of filing returns is prepared based on the basis of "returns (except for amended returns) filed by June 30, 2023 with respect to persons who acquire property as gifts during 2022.

- Note: 1 As "6-1 Statistics of filing returns and Statistics of Taxation" and "6-3 Breakdown of Donated Property by Type" differ in Subject of survey, etc., number of taxpayers and amount of money, etc. do not equal.
2 "Actual" in the column "Number of taxpayers" means actual number of taxpayers without overlaps.
3 Of the Number of taxpayers, the Total③ is not equal to the total of ①Calendar-Year Taxation and ②Taxation System for Settlement at the Time of Inheritance due to the existence of overlapping persons in ① and ②.

受贈人員、取得財産価額（その2）

Number of donees and value of properties acquired (Part2)

取得財産等の種類 Type of properties acquired, etc.			課税状況 Statistics of taxation								
			暦年課税分 Calendar-Year Taxation		相続時精算課税分 Taxation System for Settlement at the Time of Inheritance		合計 Total				
			①		②		③				
			人員 Number of taxpayers	取得財産価額 Value of properties acquired	人員 Number of taxpayers	取得財産価額 Value of properties acquired	人員 Number of taxpayers	取得財産価額 Value of properties acquired			
			人 Person	百万円 Million yen	人 Person	百万円 Million yen	人 Person	百万円 Million yen			
土地 Land	田 (耕作権及び永小作権を含む。)	Rice field (including cultivation right and perennial tenant right)	1,738	4,553	798	4,043	2,519	8,595			
	畑 (耕作権及び永小作権を含む。)	Farm land (including cultivation right and perennial tenant right)	1,694	3,688	888	4,748	2,570	8,435			
	宅地 (借地権を含む。)	Housing land (including leasehold)	45,160	194,617	20,371	170,422	65,141	365,039			
	山林	Forest land	1,919	2,539	775	1,903	2,673	4,442			
	その他の土地	Other land	4,005	14,087	1,562	17,219	5,553	31,306			
	計	Subtotal	実 Actual	50,796	219,483	実 Actual	22,239	198,334	実 Actual	72,566	417,817
家業 Business (agriculture) property	屋、構築物	House, Structures	25,097	54,281	14,191	40,027	39,059	94,308			
	機械器具、農耕具、 じゆう器、備品	Machinery, Implements, Utensils, Equipment	144	328	100	508	244	836			
	商品、製品、半製品、 原材料、農産物等	Goods, Products, Semi-finished goods, Raw materials, Agricultural products, etc.	41	85	40	248	81	333			
	売掛金	Accounts receivable	26	89	8	64	34	154			
	その他の財産	Other properties	1,271	3,378	52	557	1,323	3,935			
	計	Subtotal	実 Actual	1,453	3,880	実 Actual	169	1,377	実 Actual	1,622	5,257
有価証券 Securities	株式及び出資	Stocks and investment	74,135	412,739	3,632	270,111	77,441	682,851			
	債及び社債	Public bond and Corporate bond	699	2,954	33	580	732	3,534			
	投資・貸付信託 受益証券	Investment/ Loan trust beneficiary certificate	1,887	8,596	114	1,512	1,998	10,109			
	計	Subtotal	実 Actual	76,230	424,289	実 Actual	3,722	272,204	実 Actual	79,619	696,494
現金、預貯金等 Other properties	現金、預貯金等	Cash, Deposit, etc.	237,686	832,150	15,259	165,791	252,572	997,940			
	庭用財産	Household properties	208	599	14	44	222	642			
	生命保険金等	Life insurance amount, etc.	11,463	39,647	358	2,005	11,813	41,652			
	立木の他	Standing timber Others	101	120	27	96	126	216			
	計	Subtotal	実 Actual	22,153	81,499	1,188	7,374	23,334	88,873		
	計	Subtotal	実 Actual	33,629	121,265	実 Actual	1,569	9,475	実 Actual	35,181	130,741
合計	Total	実 Actual	392,430	1,655,946	実 Actual	43,211	687,252	実 Actual	434,032	2,343,198	

調査対象等：「課税状況」は令和4年中に財産の贈与を受けた者のうち、申告義務のある者（住宅取得等資金の非課税制度適用後の残額について暦年課税のみを選択した者で、その残額が基礎控除を超えない者を除く。）について、令和5年6月30日までに提出された「申告書（修正申告書を除く。）」に基づいて作成した。

- (注) 1 「6-1 申告・課税状況」と「6-3 贈与財産種類別」は、調査対象等が異なるため、人員、金額等は一致しない。
2 「人員」欄の「実」は、実人員を示す。
3 人員について、暦年課税分①と相続時精算課税分②に重複する者があるため、①②の合計は合計③と一致しない。

Subject of survey, etc.: This table for statistics of taxation is of persons acquiring property as gift during 2022, with regard to those obligated acquisitions to declare those acquisitions (excluding person who only chose calendar-year taxation on the rest of the value applied tax exemption for the acquisition of a residence by fund donation, under the condition that the rest of the value does not exceed the amount of the basic exemption), the table was prepared on the basis of "returns (except for amended returns) filed by June 30, 2023.

Note: 1 As "6-1 Statistics of filing returns and Statistics of Taxation" and "6-3 Breakdown of Donated Property by Type" differ in Subject of survey, etc., number of taxpayers and amount of money, etc. do not equal.

2 "Actual" in the column "Number of taxpayers" means actual number of taxpayers without overlaps.

3 Of the Number of taxpayers, the Total③ is not equal to the total of ①Calendar-Year Taxation and ②Taxation System for Settlement at the Time of Inheritance due to the existence of overlapping persons in ① and ②.

第Ⅲ編 間接国税編

Part III Indirect National Tax

- | | | |
|----|------------------|---|
| 7 | 消 費 税 | Consumption Tax |
| 8 | 酒 税 | Liquor Tax |
| 9 | たばこ税及び
たばこ特別税 | Tobacco Tax and Special
Tobacco Surtax |
| 10 | 揮発油税及び
地方揮発油税 | Gasoline Tax and Local
gasoline Tax |
| 11 | 航空機燃料税 | Aviation fuel Tax |
| 12 | 石油ガス税 | Liquefied Petroleum Gas Tax |
| 13 | 石油石炭税 | Petroleum and Coal Tax |
| 14 | 印 紙 税 | Stamp Tax |
| 15 | 電源開発促進税 | Promotion of Power-resources
Development Tax |
| 16 | 国際観光旅客税 | International Tourist Tax |

7 消 費 税

統計表を見る方のために

1 利用上の注意

この章は、令和4年4月1日から令和5年3月31日までの間に終了した課税期間に係る消費税の課税実績をそれぞれ示したものである。

2 消費税の概要

(1) 消費税の創設

昭和63年度の税制の抜本改革の一つとして、消費税が創設され、平成元年4月1日から適用された。

(2) 納税義務者

国内取引・・・課税資産の譲渡等を行う事業者

輸入取引・・・課税貨物を保税地域から引き取る者

(3) 課税標準

国内取引・・・課税資産の譲渡等の対価の額

輸入取引・・・保税地域からの引取価格

(4) 税額の計算

(売上げに係る消費税額)

(仕入れに係る消費税額)

国内取引・・・納付税額＝課税期間中の課税売上高×消費税率－課税期間中の課税仕入高×消費税率

輸入取引・・・納付税額＝保税地域からの引取価格×消費税率

(注) 消費税率について、平成26年3月31日までの取引及び税率に関する経過措置の適用があるものについては4%、令和元年9月30日までの取引及び税率に関する経過措置の適用があるものについては6.3%、令和元年10月1日以降の標準税率は7.8%、軽減税率は6.24%。

(5) 申告及び納付

国内取引・・・課税期間（個人事業者＝暦年、法人＝事業年度）の終了後2か月以内に確定申告書を提出し、納付する。

(注) 個人事業者の申告・納付期限は、翌年の3月31日までとなっている。

輸入取引・・・課税貨物を保税地域から引き取る時まで、輸入申告書を提出し、納付する。

(6) 免税取引及び非課税取引（国内取引分）

イ 輸出取引は、免税とされている。

ロ 非課税取引の主なもの、次のとおりである。

消費税の性格上、課税することになじまないもの	①土地の譲渡及び貸付け、②公社債や株式の譲渡、③利子、保険料、保証料、④郵便切手、印紙等の譲渡、⑤商品券の譲渡など
社会政策的な配慮に基づくもの	①社会保険医療等、②社会福祉法に規定する社会福祉事業等、③学校教育法に規定する学校の授業料、入学検定料、④住宅の貸付けなど

(7) 軽減税率の適用対象

軽減税率は、次のイ及びロの品目の譲渡を対象としている。

イ 酒類を除く飲食物品

ロ 週2回以上発行される新聞（定期購読契約に基づくもの）

(8) 事業者の納税事務負担を軽減するための措置等（国内取引分）

イ 納税義務の免除

基準期間の課税売上高が1,000万円以下の事業者は、納税義務が免除される。ただし、次のいずれかに該当する場合には、納税義務は免除されない。

(イ) 課税事業者選択届出書を提出した場合

(ロ) 特定期間の課税売上高が1,000万円を超える場合

(注) 特定期間における1,000万円の判定は、課税売上高に代えて、給与等支払額の合計額によることもできる。

(ハ) 基準期間がない法人（社会福祉法人を除く。）のうち、その事業年度開始の日における資本金の額又は出資の金額が1,000万円以上の法人

ロ 簡易課税制度

基準期間の課税売上高が5,000万円以下の事業者は、課税売上高から納付税額を計算できる簡易課税制度の適用を受けることができる。

(算式) 納付税額＝課税期間の課税売上高×消費税率×(1－みなし仕入率)

(注) 消費税率について、平成26年3月31日までの取引及び税率に関する経過措置の適用があるものについては4%、令和元年9月30日までの取引及び税率に関する経過措置の適用があるものについては6.3%、令和元年10月1日以降の標準税率は7.8%、軽減税率は6.24%。

7 Consumption Tax

For the people who use the statistical tables

1 Notes on use

This section shows the statistics of taxation of consumption tax for the taxable period between April 1, 2022, and March 31, 2023.

2 Outline of consumption tax

(1) Introduction of consumption tax

Consumption tax was established as one of the radical tax system reforms of FY1988, and became effective on April 1, 1989.

(2) Taxpayer

Domestic transaction: Business enterprises which transfer taxable assets, etc.

Import transaction: Those who withdraw taxable goods from bonded area

(3) Tax base

Domestic transaction: Amount of the transfer value of taxable assets, etc.

Import transaction: Receipt price of goods from bonded area

(4) Calculation of amount of tax

Domestic transaction:

Amount of tax to be paid = Amount of taxable sales for the taxable period × Consumption tax rate (i.e. amount of consumption tax related to sales) – Amount of taxable purchase for the taxable period × Consumption tax rate (i.e. amount of consumption tax related to purchase)

Import transaction:

Amount of tax to be paid = Receipt price of goods from bonded area × Consumption tax rate

Note: Regarding consumption tax, as for transactions by March 31, 2014, and transactions subject to transitional measures, tax rate is 4%, and as for transactions by September 30, 2019 and transactions subject to transitional measures, tax rate is 6.3%. On and after October 1, 2019, standard tax rate is 7.8% and reduced tax rate is 6.24%.

(5) Filing returns and tax payment

Domestic transaction:

Final returns should be filed and tax should be paid within 2 months after the last day of the taxable period (calendar year for individual enterprises, and accounting period for corporations).

Note: The due date of filing returns and tax payment for individual entrepreneurs is March 31 of the following year.

Import transaction:

Import declarations should be filed and tax should be paid by the time of the receipt of taxable goods from bonded area.

(6) Tax exempt transaction or non-taxable transaction (for domestic transaction)

A: Export transactions are tax-exempt.

B: Major non-taxable transactions are as follows.

Transactions which are not suitable to taxation from the nature of consumption tax.	① Transfer and lease of land, ② Transfer of bonds or stocks, ③ Interest, Insurance premium, Guarantee commission, ④ Transfer of postal and other stamps, ⑤ Transfer of merchandise coupon, etc.
Transactions which are not subject to taxation from social policy points of view	① Medical care by social insurance, etc. ② Social welfare work etc. provided by Welfare Work Law, ③ Tuition and entrance examination fee of school provided by School Education Act, ④ House rent, etc.

(7) Items subject to the reduced tax rate

A: Food and drink excluding alcoholic drink

B: Newspapers issued twice a week or more (restricted to those by subscription)

(8) Measures to reduce tax burden of enterprises (for domestic transaction)

A: Exemption of tax liability

Enterprises whose taxable sales during a base period are less than 10 million yen are exempt from tax payment.

However, if any of the following cases is applicable, tax liability is not exempt.

(a) A Report on the Selection of Taxable Proprietor Status for Consumption Tax was submitted

(b) Taxable sales for a specified period exceed 10 million yen

Note: A judgment on 10 million yen during a specified period can be made by using the salary and related payments by using the taxable sales.

(c) A corporation with no base periods (except welfare corporation) with an amount of capital or investment in the corporation at the beginning day of its accounting period of 10 million yen or more

B: Simplified tax system

Business enterprises whose taxable sales during a base period are less than 50 million yen can use the simplified tax system where they can calculate the amount of tax to be paid just from taxable sales.

(Formula)

Amount of tax to be paid = Taxable sales for the taxable period × Consumption tax rate × (1 – Deemed purchase rate)

Note: Regarding consumption tax, as for transactions by March 31, 2014, and transactions subject to transitional measures, tax rate is 4%, and as for transactions by September 30, 2019 and transactions subject to transitional measures, tax rate is 6.3%. On and after October 1, 2019, standard tax rate is 7.8% and reduced tax rate is 6.24%.

7 消費税 Consumption Tax

(1) 課税状況

Statistics of taxation

区 分 Type			個人事業者 Individual enterprises		法 人 Corporations		合 計 Total	
			件 数 Number of cases	税 額 Amount of tax	件 数 Number of cases	税 額 Amount of tax	件 数 Number of cases	税 額 Amount of tax
			件 Case	百万円 Million yen	件 Case	百万円 Million yen	件 Case	百万円 Million yen
平成29年度 FY2017	納税申告計	Total of tax returns	1,123,409	599,681	1,862,465	15,840,802	2,985,874	16,440,483
	還付申告及び処理	Refund returns and cases processed	37,650	35,023	142,197	4,083,848	179,847	4,118,871
30 2018	納税申告計	Total of tax returns	1,117,426	599,542	1,871,573	15,890,654	2,988,999	16,490,196
	還付申告及び処理	Refund returns and cases processed	38,946	35,406	149,259	4,349,075	188,205	4,384,481
令和元 2019	納税申告計	Total of tax returns	1,090,151	614,331	1,866,774	16,355,162	2,956,925	16,969,493
	還付申告及び処理	Refund returns and cases processed	41,303	37,027	153,772	4,571,707	195,075	4,608,734
2 2020	納税申告計	Total of tax returns	1,071,847	628,611	1,854,820	18,543,302	2,926,667	19,171,913
	還付申告及び処理	Refund returns and cases processed	66,800	49,341	183,338	4,860,494	250,138	4,909,835
3 2021	納税申告計	Total of tax returns	1,063,741	636,318	1,857,869	19,153,157	2,921,610	19,789,476
	還付申告及び処理	Refund returns and cases processed	85,265	52,388	198,961	5,860,420	284,226	5,912,808
4 2022 (現年分)	納税申告計	Total of tax returns	1,012,814	635,935	1,850,399	19,460,188	2,863,213	20,096,124
	一般申告及び処理	Ordinary tax return and disposition	417,439	327,390	1,352,886	19,063,280	1,770,325	19,390,670
	簡易申告及び処理	Simplified tax return and case processed	595,375	308,545	497,513	396,908	1,092,888	705,453
	還付申告及び処理	Refund returns and cases processed	61,345	47,973	187,891	7,045,760	249,236	7,093,733
既往年分	申告及び処理による増差税額のあるもの	Net increase of tax by filing returns and cases processed	76,247	28,181	83,165	127,904	159,412	156,085
	申告及び処理による減差税額のあるもの	Net reduction of tax by filing returns and cases processed	16,940	4,603	17,240	46,955	34,180	51,558
加 算 税		Additional tax	79,180	5,284	74,008	18,071	153,188	23,355

調査対象等： 「現年分」は、令和4年4月1日から令和5年3月31日までに終了した課税期間に係る消費税の申告及び処理（更正、決定等）による課税事績（令和5年6月30日までのもの。国・地方公共団体等及び消費税申告期限延長届出書を提出した法人については令和5年9月30日までのもの。）に基づいて作成した。

「既往年分」は、令和4年3月31日以前に終了した課税期間に係る消費税の申告及び処理（更正、決定等）による課税事績（令和4年7月1日から令和5年6月30日までのもの。国・地方公共団体等及び消費税申告期限延長届出書を提出した法人については令和4年10月1日から令和5年6月30日までのもの。）に基づいて作成した。

(注) 税関分は含まない。

Subject of survey, etc.: "the current year": Figures based on returns and cases for the taxable period between April 1, 2022 and March 31, 2023, which were filed or processed by June 30, 2023 (By September 30, 2023 in regard to figures based on those of Central and local Government as well as the corporations which filed the "Report on the Extension of the Due Date for filing a consumption Tax Return").

"the preceding years": Figures based on returns and cases for the taxable periods ended on or before March 31, 2022, which were filed or processed between July 1, 2022 and June 30, 2023 (Between October 1, 2022 and June 30, 2023 in regard to figures based on those of Central and local Government as well as the corporations which filed the "Report on the Extension of the Due Date for filing a consumption Tax Return").

Note: Figures of Customs are not included.

(参考) 地方消費税の課税状況

Re. Statistics of taxation of local consumption tax

区 分 Type	個人事業者 Individual enterprises		法人 Corporations		合計 Total		
	件数 Number of cases	税額 Amount of Tax	件数 Number of cases	税額 Amount of Tax	件数 Number of cases	税額 Amount of Tax	
令和4年度 FY2022	納税申告計 Total of tax returns	1,012,891	179,319	1,850,439	5,485,567	2,863,330	5,664,886
	還付申告及び処理 Refund return and cases processed	61,269	13,521	187,851	1,987,044	249,120	2,000,565

資料：消費税室調

Source: Consumption Tax Office

(2) 課税事業者等届出件数

(単位：件)

Number of notifications of taxable business enterprises, etc.

(Number of cases)

課税事業者届出書 Number of Notifications of Taxable Enterprise Status for Consumption Tax	課税事業者選択届出書 Number of Notifications of Choosing Taxable Enterprise Status for Consumption Tax	新設法人に該当する旨の届出書 Number of Notifications of Being Qualified for a Newly Formed Corporation	合計 Total
3,302,460	147,515	12,173	3,462,148

調査対象等：令和4年度末（令和5年3月31日現在）の届出件数を示している。

(注) 納税義務者でなくなった旨の届出書又は課税事業者選択不適用届出書を提出した者は含まない。

Subject of survey, etc.: Figures based on the number of notifications as of the end of FY 2022 (March 31, 2023).

Note: Figures of "Notifications of quitting being a taxpayer" or "Notifications of Not Choosing Taxable Enterprise Status" for Consumption Tax are not included.

(3) 税関分の課税状況

Statistics of taxation for customs

区 分 Type	納税申告件数 Number of tax returns	納税申告税額 Amount of tax self-assessed
平成29年度 FY2017	14,017,258	4,848,977
30 2018	14,870,512	5,223,677
令和元 2019	15,270,379	5,447,490
2 2020	15,782,925	5,464,572
3 2021	17,001,227	6,916,864
4 2022	18,593,637	9,070,489

調査対象等：各年4月1日から翌年3月31日までの間の申告及び処理による課税実績である。

資料：消費税室調

Subject of survey, etc.: Figures based on returns and cases for the taxable period between April 1 of each year and March 31 of the following year.

Source: Consumption Tax Office

(4) 都道府県別課税状況等 (その1 個人事業者)

Statistics of taxation by prefecture (Part 1: Individual enterprises)

区分 Type			一般申告及び処理 Ordinary tax returns and cases processed		簡易申告及び処理 Simplified tax returns and cases processed		納税申告計 Total of tax returns	
			件数 Number of cases	税額 Amount of tax	件数 Number of cases	税額 Amount of tax	件数 Number of cases	税額 Amount of tax
国税局・都道府県 Regional Taxation Bureau / Prefecture			件数 Case	百万円 Million yen	件数 Case	百万円 Million yen	件数 Case	百万円 Million yen
札幌 Sapporo	北海道 Hokkaido		15,154	11,555	26,999	11,888	42,153	23,444
仙台 Sendai	青森 Aomori		3,803	2,550	9,366	3,286	13,169	5,836
	岩手 Iwate		3,641	2,477	5,559	2,392	9,200	4,869
	宮城 Miyagi		6,085	4,463	9,296	4,440	15,381	8,903
	秋田 Akita		2,563	1,634	5,468	2,140	8,031	3,774
	山形 Yamagata		3,071	1,995	7,513	2,832	10,584	4,827
	福島 Fukushima		4,558	2,747	8,389	3,603	12,947	6,350
	計 Total		23,721	15,866	45,591	18,693	69,312	34,559
関東信越 Kanto Shinetsu	茨城 Ibaraki		10,118	8,601	15,518	7,103	25,636	15,704
	栃木 Tochigi		5,227	3,680	10,055	4,519	15,282	8,199
	群馬 Gunma		6,085	4,213	10,007	4,510	16,092	8,723
	埼玉 Saitama		17,386	13,448	30,308	16,928	47,694	30,375
	新潟 Niigata		5,961	4,128	11,177	5,015	17,138	9,144
	長野 Nagano		6,621	4,349	11,177	5,020	17,798	9,369
	計 Total		51,398	38,420	88,242	43,095	139,640	81,514
東京 Tokyo	千葉 Chiba		14,405	10,865	24,535	12,773	38,940	23,638
	東京 Tokyo		47,959	63,702	73,989	49,980	121,948	113,682
	神奈川 Kanagawa		20,326	17,723	34,403	20,801	54,729	38,524
	山梨 Yamanashi		3,296	2,473	5,474	2,587	8,770	5,061
	計 Total		85,986	94,764	138,401	86,141	224,387	180,905
金沢 Kanazawa	富山 Toyama		3,220	2,893	5,092	2,579	8,312	5,471
	石川 Ishikawa		3,900	3,218	6,057	2,969	9,957	6,188
	福井 Fukui		2,945	2,027	4,106	2,005	7,051	4,033
	計 Total		10,065	8,138	15,255	7,553	25,320	15,692
名古屋 Nagoya	岐阜 Gifu		7,546	5,375	10,873	5,558	18,419	10,934
	静岡 Shizuoka		11,545	8,585	22,183	11,026	33,728	19,611
	愛知 Aichi		24,896	19,471	37,279	20,309	62,175	39,780
	三重 Mie		6,742	5,059	8,733	4,446	15,475	9,505
	計 Total		50,729	38,491	79,068	41,339	129,797	79,830
大阪 Osaka	滋賀 Shiga		5,679	4,325	5,183	2,707	10,862	7,032
	京都 Kyoto		11,539	7,937	10,366	5,840	21,905	13,777
	大阪 Osaka		42,363	28,672	31,796	18,998	74,159	47,670
	兵庫 Hyogo		22,508	15,082	19,652	10,784	42,160	25,866
	奈良 Nara		6,181	3,930	4,848	2,595	11,029	6,525
	和歌山 Wakayama		5,556	3,795	6,662	2,659	12,218	6,454
	計 Total		93,826	63,741	78,507	43,582	172,333	107,323
広島 Hiroshima	鳥取 Tottori		1,499	958	2,435	1,108	3,934	2,066
	島根 Shimane		1,638	1,038	3,177	1,441	4,815	2,480
	岡山 Okayama		5,808	3,303	6,923	3,275	12,731	6,578
	広島 Hiroshima		8,017	5,373	10,425	5,509	18,442	10,882
	山口 Yamaguchi		3,623	2,505	5,678	2,809	9,301	5,314
計 Total		20,585	13,178	28,638	14,142	49,223	27,320	
高松 Takamatsu	徳島 Tokushima		2,483	1,343	3,723	1,489	6,206	2,832
	香川 Kagawa		2,760	1,665	3,944	1,852	6,704	3,517
	愛媛 Ehime		4,242	2,587	6,438	2,857	10,680	5,445
	高知 Kochi		2,722	1,907	5,180	1,966	7,902	3,873
	計 Total		12,207	7,502	19,285	8,165	31,492	15,667
福岡 Fukuoka	福岡 Fukuoka		18,937	13,518	24,402	12,455	43,339	25,973
	佐賀 Saga		2,916	2,225	6,539	2,800	9,455	5,025
	長崎 Nagasaki		4,800	3,236	8,013	3,409	12,813	6,645
	計 Total		26,653	18,979	38,954	18,664	65,607	37,643
熊本 Kumamoto	熊本 Kumamoto		6,371	3,875	11,845	4,604	18,216	8,479
	大分 Oita		3,369	1,917	4,534	2,017	7,903	3,934
	宮崎 Miyazaki		4,432	2,794	7,381	2,862	11,813	5,656
	鹿児島 Kagoshima		5,879	3,270	7,911	3,299	13,790	6,569
	計 Total		20,051	11,855	31,671	12,782	51,722	24,638
沖縄 Okinawa	沖縄 Okinawa		7,064	4,901	4,764	2,500	11,828	7,401
全国計 Grand Total			417,439	327,390	595,375	308,545	1,012,814	635,935

(注) 1 この表は、「(1)課税状況」の現年分及び既往年分を都道府県別に示したものである(加算税は除く。)

2 合計の「件数」欄の「実」は、実件数(申告又は処理による当初の課税実績の件数)を示す。

Note: 1 Figures based on the breakdown of "(1) Statistics of taxation for the current year and preceding years" by prefecture (except for additional tax).

2 "Actual" in the column "Number of cases" means actual number of cases (Number of initial taxable cases due to filing or processing).

還付申告及び処理 Refund returns and cases processed		既往年分の申告及び処理 Tax returns and cases processed for the preceding years		合 計 Total		区 分 Type		
件 数 Number of cases	税 額 Amount of tax	件 数 Number of cases	税 額 Amount of tax	件 数 Number of cases	税 額 Amount of tax	国税局・都道府県 Regional Taxation Bureau / Prefecture		
件 Case	百万円 Million yen	件 Case	百万円 Million yen	実件 Actual	百万円 Million yen			
7,715	6,801	3,592	757	51,494	17,400	北海道	Hokkaido	札幌 Sapporo
543	300	810	139	14,027	5,675	青森	Aomori	仙台 Sendai
939	521	907	165	10,471	4,513	岩手	Iwate	
1,069	692	1,693	383	17,094	8,595	宮城	Miyagi	
420	185	754	113	8,709	3,702	秋田	Akita	
506	232	949	163	11,505	4,758	山形	Yamagata	
756	457	1,307	369	14,254	6,262	福島	Fukushima	
4,233	2,386	6,420	1,332	76,060	33,505	計	Total	
1,285	962	2,622	692	28,236	15,434	茨城	Ibaraki	
956	689	1,431	366	17,034	7,875	栃木	Tochigi	
968	856	1,777	480	17,845	8,348	群馬	Gunma	
1,966	1,832	5,769	1,692	52,404	30,236	埼玉	Saitama	
786	434	1,625	290	18,532	8,999	新潟	Niigata	
1,010	659	1,730	355	19,642	9,064	長野	Nagano	
6,971	5,432	14,954	3,875	153,693	79,957	計	Total	
2,036	1,487	4,186	1,191	43,112	23,343	千葉	Chiba	東京 Tokyo
6,988	7,394	11,724	2,614	134,814	108,903	東京	Tokyo	
2,806	3,042	4,847	1,301	60,027	36,783	神奈川	Kanagawa	
308	228	834	150	9,461	4,983	山梨	Yamanashi	
12,138	12,150	21,591	5,256	247,414	174,012	計	Total	
397	187	715	167	9,031	5,451	富山	Toyama	金沢 Kanazawa
410	259	988	213	10,690	6,141	石川	Ishikawa	
346	213	669	135	7,610	3,955	福井	Fukui	
1,153	659	2,372	515	27,331	15,547	計	Total	
859	504	1,543	337	19,903	10,766	岐阜	Gifu	名古屋 Nagoya
1,303	934	2,836	522	36,069	19,199	静岡	Shizuoka	
3,380	2,270	5,586	1,373	67,889	38,883	愛知	Aichi	
749	445	1,290	298	16,714	9,358	三重	Mie	
6,291	4,153	11,255	2,530	140,575	78,206	計	Total	
760	443	1,001	246	12,119	6,835	滋賀	Shiga	大阪 Osaka
1,403	837	2,004	615	24,317	13,554	京都	Kyoto	
4,688	3,279	7,588	2,420	82,777	46,810	大阪	Osaka	
3,026	2,981	4,068	1,173	47,319	24,058	兵庫	Hyogo	
559	428	782	250	11,889	6,347	奈良	Nara	
425	161	834	178	12,960	6,472	和歌山	Wakayama	
10,861	8,129	16,277	4,883	191,381	104,076	計	Total	
255	160	290	54	4,353	1,959	鳥取	Tottori	
257	155	383	86	5,254	2,410	島根	Shimane	
802	438	1,115	335	14,151	6,474	岡山	Okayama	
935	478	1,627	335	20,179	10,739	広島	Hiroshima	
352	206	754	284	10,096	5,392	山口	Yamaguchi	
2,601	1,438	4,169	1,094	54,033	26,975	計	Total	
307	213	643	220	6,789	2,840	徳島	Tokushima	高松 Takamatsu
402	295	587	157	7,401	3,379	香川	Kagawa	
527	360	903	242	11,636	5,327	愛媛	Ehime	
319	205	527	200	8,466	3,868	高知	Kochi	
1,555	1,073	2,660	819	34,292	15,413	計	Total	
2,364	1,874	3,476	1,074	47,366	25,173	福岡	Fukuoka	
480	362	670	121	10,151	4,784	佐賀	Saga	
726	555	905	236	13,911	6,326	長崎	Nagasaki	
3,570	2,790	5,051	1,430	71,428	36,284	計	Total	
1,035	782	1,270	214	19,840	7,911	熊本	Kumamoto	熊本 Kumamoto
427	264	611	163	8,669	3,832	大分	Oita	
944	726	798	148	13,194	5,078	宮崎	Miyazaki	
1,125	694	958	143	15,371	6,018	鹿児島	Kagoshima	
3,531	2,466	3,637	669	57,074	22,840	計	Total	
726	495	1,209	418	13,238	7,325	沖縄	Okinawa	沖縄 Okinawa
61,345	47,973	93,187	23,578	1,118,013	611,541	全国計 Grand Total		

(4) 都道府県別課税状況等 (その2 法人)

Statistics of taxation by prefecture (Part 2: Corporations)

区分 Type 国税局・都道府県 Regional Taxation Bureau / Prefecture			一般申告及び処理 Ordinary tax returns and cases processed		簡易申告及び処理 Simplified tax returns and cases processed		納税申告計 Total of tax returns	
			件数 Number of cases	税額 Amount of tax	件数 Number of cases	税額 Amount of tax	件数 Number of cases	税額 Amount of tax
			件 Case	百万円 Million yen	件 Case	百万円 Million yen	件 Case	百万円 Million yen
札幌 Sapporo	北海道 Hokkaido		55,306	464,080	20,309	15,465	75,615	479,544
仙台 Sendai	青森 Aomori		10,393	88,477	3,872	2,929	14,265	91,405
	岩手 Iwate		9,606	81,333	3,900	2,940	13,506	84,273
	宮城 Miyagi		20,928	212,271	8,447	6,858	29,375	219,129
	秋田 Akita		7,735	64,007	3,256	2,488	10,991	66,494
	山形 Yamagata		9,394	79,862	4,183	3,059	13,577	82,921
	福島 Fukushima		18,304	155,085	7,829	5,886	26,133	160,971
	計 Total		76,360	681,034	31,487	24,160	107,847	705,193
関東信越 Kanto Shinetsu	茨城 Ibaraki		24,341	206,134	9,965	7,786	34,306	213,920
	栃木 Tochigi		18,265	149,270	8,645	6,303	26,910	155,573
	群馬 Gunma		19,585	189,985	8,459	6,300	28,044	196,285
	埼玉 Saitama		61,769	495,564	27,937	21,923	89,706	517,487
	新潟 Niigata		20,862	203,562	8,298	6,205	29,160	209,767
	長野 Nagano		20,575	180,814	8,712	6,423	29,287	187,237
	計 Total		165,397	1,425,330	72,016	54,939	237,413	1,480,269
東京 Tokyo	千葉 Chiba		49,055	430,562	20,396	15,803	69,451	446,364
	東京 Tokyo		270,326	8,171,200	85,683	77,451	356,009	8,248,651
	神奈川 Kanagawa		77,318	940,458	36,156	28,338	113,474	968,796
	山梨 Yamanashi		8,102	61,132	3,270	2,548	11,372	63,680
	計 Total		404,801	9,603,351	145,505	124,140	550,306	9,727,491
金沢 Kanazawa	富山 Toyama		10,465	124,547	3,719	2,823	14,184	127,370
	石川 Ishikawa		12,293	116,329	4,725	3,569	17,018	119,898
	福井 Fukui		9,037	86,201	3,323	2,488	12,360	88,689
	計 Total		31,795	327,077	11,767	8,880	43,562	335,957
名古屋 Nagoya	岐阜 Gifu		20,763	203,933	7,839	5,907	28,602	209,840
	静岡 Shizuoka		35,253	328,720	15,054	11,333	50,307	340,052
	愛知 Aichi		81,290	1,076,520	28,472	22,648	109,762	1,099,168
	三重 Mie		15,709	147,655	5,529	4,287	21,238	151,942
	計 Total		153,015	1,756,827	56,894	44,175	209,909	1,801,002
大阪 Osaka	滋賀 Shiga		11,156	101,143	3,587	2,828	14,743	103,971
	京都 Kyoto		27,995	286,903	8,919	6,822	36,914	293,725
	大阪 Osaka		119,260	1,697,687	32,350	26,743	151,610	1,724,429
	兵庫 Hyogo		48,841	448,012	15,038	11,964	63,879	459,977
	奈良 Nara		9,547	62,543	3,001	2,402	12,548	64,944
	和歌山 Wakayama		8,328	61,210	2,571	2,018	10,899	63,228
	計 Total		225,127	2,657,498	65,466	52,776	290,593	2,710,274
広島 Hiroshima	鳥取 Tottori		4,866	36,138	2,036	1,604	6,902	37,742
	島根 Shimane		5,769	52,790	2,568	1,913	8,337	54,703
	岡山 Okayama		19,651	175,232	7,595	5,697	27,246	180,929
	広島 Hiroshima		29,161	315,630	11,728	9,038	40,889	324,668
	山口 Yamaguchi		11,163	108,387	4,813	3,634	15,976	112,021
	計 Total		70,610	688,177	28,740	21,885	99,350	710,062
高松 Takamatsu	徳島 Tokushima		7,338	53,472	3,085	2,309	10,423	55,781
	香川 Kagawa		10,274	93,052	4,344	3,130	14,618	96,181
	愛媛 Ehime		13,271	115,041	5,809	4,381	19,080	119,422
	高知 Kochi		6,420	46,954	2,446	1,862	8,866	48,816
	計 Total		37,303	308,520	15,684	11,681	52,987	320,201
福岡 Fukuoka	福岡 Fukuoka		51,034	525,868	16,865	13,848	67,899	539,716
	佐賀 Saga		6,334	56,486	2,619	2,014	8,953	58,500
	長崎 Nagasaki		10,740	80,715	4,483	3,352	15,223	84,067
	計 Total		68,108	663,069	23,967	19,215	92,075	682,284
熊本 Kumamoto	熊本 Kumamoto		16,688	124,067	7,027	5,250	23,715	129,316
	大分 Oita		11,343	90,145	4,913	3,635	16,256	93,781
	宮崎 Miyazaki		9,697	71,558	4,077	3,103	13,774	74,661
	鹿児島 Kagoshima		14,470	102,025	6,356	4,730	20,826	106,755
	計 Total		52,198	387,796	22,373	16,718	74,571	404,514
沖縄 Okinawa	沖縄 Okinawa		12,866	100,523	3,305	2,874	16,171	103,397
全国計 Grand Total			1,352,886	19,063,280	497,513	396,908	1,850,399	19,460,188

(注) 1 この表は、「(1)課税状況」の現年分及び既往年分を都道府県別に示したものである(加算税は除く。)

2 合計の「件数」欄の「実」は、実件数(申告又は処理による当初の課税事績の件数)を示す。

Note: 1 Figures based on the breakdown of "(1) Statistics of taxation for the current year and preceding years" by prefecture (except for additional tax).

2 "Actual" in the column "Number of cases" means actual number of cases (Number of initial taxable cases due to filing or processing).

還付申告及び処理 Refund returns and cases processed		既往年分の申告及び処理 Tax returns and cases processed for the preceding years		合 計 Total		区 分 Type		
件 数 Number of cases	税 額 Amount of tax	件 数 Number of cases	税 額 Amount of tax	件 数 Number of cases	税 額 Amount of tax	国税局・都道府県 Regional Taxation Bureau / Prefecture		
件 Case	百万円 Million yen	件 Case	百万円 Million yen	実件 Actual	百万円 Million yen			
6,593	51,725	4,191	1,193	82,875	429,012	北海道	Hokkaido	札幌 Sapporo
790	15,667	762	179	15,171	75,917	青森	Aomori	仙台 Sendai
925	6,586	765	195	14,540	77,881	岩手	Iwate	
1,943	28,004	1,669	960	31,510	192,085	宮城	Miyagi	
805	10,055	608	130	11,869	56,570	秋田	Akita	
838	9,187	789	92	14,491	73,826	山形	Yamagata	
1,477	16,591	1,488	302	27,806	144,681	福島	Fukushima	
6,778	86,090	6,081	1,857	115,387	620,960	計	Total	
2,493	27,897	1,978	569	37,199	186,592	茨城	Ibaraki	
1,601	24,541	1,248	670	28,708	131,702	栃木	Tochigi	
2,007	26,927	1,698	3,047	30,234	172,405	群馬	Gunma	
6,875	56,363	4,837	1,528	97,475	462,652	埼玉	Saitama	
1,835	20,959	1,541	665	31,157	189,473	新潟	Niigata	
1,946	79,272	1,561	405	31,411	108,370	長野	Nagano	
16,757	235,960	12,863	6,885	256,184	1,251,194	計	Total	
7,032	63,595	3,629	3,752	77,471	386,521	千葉	Chiba	東京 Tokyo
57,901	3,469,381	21,293	40,047	418,677	4,819,317	東京	Tokyo	
10,539	495,599	5,403	1,897	125,337	475,095	神奈川	Kanagawa	
795	36,703	711	26	12,280	27,002	山梨	Yamanashi	
76,267	4,065,278	31,036	45,722	633,765	5,707,935	計	Total	
1,755	24,905	609	250	16,050	102,715	富山	Toyama	
1,018	12,860	676	316	18,118	107,354	石川	Ishikawa	
1,082	7,355	593	1,250	13,534	82,584	福井	Fukui	
3,855	45,120	1,878	1,817	47,702	292,653	計	Total	
2,151	20,022	1,324	837	30,875	190,655	岐阜	Gifu	名古屋 Nagoya
3,141	127,408	2,501	894	53,786	213,538	静岡	Shizuoka	
8,974	812,320	5,966	5,583	119,510	292,430	愛知	Aichi	
1,556	52,017	1,150	384	22,946	100,309	三重	Mie	
15,822	1,011,767	10,941	7,698	227,117	796,933	計	Total	
1,432	24,115	635	280	16,262	80,136	滋賀	Shiga	
3,871	178,283	1,993	584	41,085	116,026	京都	Kyoto	
21,152	623,868	9,482	7,021	174,225	1,107,582	大阪	Osaka	
8,183	151,940	4,027	1,213	72,776	309,249	兵庫	Hyogo	
1,082	11,345	633	445	13,716	54,044	奈良	Nara	
648	6,546	513	184	11,620	56,866	和歌山	Wakayama	
36,368	996,097	17,283	9,726	329,684	1,723,903	計	Total	
470	3,855	372	212	7,452	34,099	鳥取	Tottori	広島 Hiroshima
585	2,393	387	△ 226	8,978	52,085	島根	Shimane	
1,838	25,965	1,210	286	29,247	155,250	岡山	Okayama	
2,620	213,842	1,684	747	43,729	111,573	広島	Hiroshima	
1,072	22,441	714	119	17,128	89,700	山口	Yamaguchi	
6,585	268,496	4,367	1,140	106,534	442,707	計	Total	
686	25,998	688	159	11,182	29,942	徳島	Tokushima	高松 Takamatsu
936	7,837	872	311	15,645	88,655	香川	Kagawa	
1,360	54,769	1,033	440	20,542	65,093	愛媛	Ehime	
471	3,426	586	111	9,433	45,501	高知	Kochi	
3,453	92,029	3,179	1,020	56,802	229,192	計	Total	
6,813	107,993	3,108	2,019	75,169	433,743	福岡	Fukuoka	福岡 Fukuoka
603	4,187	308	285	9,615	54,598	佐賀	Saga	
985	7,334	577	232	16,286	76,965	長崎	Nagasaki	
8,401	119,513	3,993	2,537	101,070	565,307	計	Total	
1,754	36,959	1,316	353	25,666	92,710	熊本	Kumamoto	熊本 Kumamoto
1,052	6,591	696	240	17,391	87,429	大分	Oita	
920	5,659	574	192	14,781	69,195	宮崎	Miyazaki	
1,566	10,182	1,008	741	22,510	97,315	鹿児島	Kagoshima	
5,292	59,392	3,594	1,526	80,348	346,649	計	Total	
1,720	14,294	999	△ 171	18,072	88,932	沖縄	Okinawa	沖縄 Okinawa
187,891	7,045,760	100,405	80,949	2,055,540	12,495,377	全国計 Grand Total		

(4) 都道府県別課税状況等 (その3 合計)

Statistics of taxation by prefecture (Part 3: Total)

区分 Type			一般申告及び処理 Ordinary tax returns and cases processed		簡易申告及び処理 Simplified tax returns and cases processed		納税申告計 Total of tax returns		還付申告及び処理 Refund returns and cases processed	
			件数 Number of cases	税額 Amount of tax	件数 Number of cases	税額 Amount of tax	件数 Number of cases	税額 Amount of tax	件数 Number of cases	税額 Amount of tax
国税局・都道府県 Regional Taxation Bureau / Prefecture			件数 Case	百万円 Million yen	件数 Case	百万円 Million yen	件数 Case	百万円 Million yen	件数 Case	百万円 Million yen
札幌 Sapporo	北海道 Hokkaido		70,460	475,635	47,308	27,353	117,768	502,988	14,308	58,526
仙台 Sendai	青森 Aomori		14,196	91,027	13,238	6,214	27,434	97,242	1,333	15,967
	岩手 Iwate		13,247	83,810	9,459	5,332	22,706	89,142	1,864	7,107
	宮城 Miyagi		27,013	216,734	17,743	11,298	44,756	228,032	3,012	28,695
	秋田 Akita		10,298	65,640	8,724	4,628	19,022	70,268	1,225	10,240
	山形 Yamagata		12,465	81,856	11,696	5,892	24,161	87,748	1,344	9,419
	福島 Fukushima		22,862	157,832	16,218	9,489	39,080	167,321	2,233	17,048
	計 Total		100,081	696,900	77,078	42,853	177,159	739,752	11,011	88,476
関東信越 Kanto Shinetsu	茨城 Ibaraki		34,459	214,735	25,483	14,889	59,942	229,624	3,778	28,859
	栃木 Tochigi		23,492	152,950	18,700	10,822	42,192	163,772	2,557	25,230
	群馬 Gunma		25,670	194,198	18,466	10,810	44,136	205,008	2,975	27,783
	埼玉 Saitama		79,155	509,012	58,245	38,850	137,400	547,862	8,841	58,195
	埼 Niigata		26,823	207,691	19,475	11,220	46,298	218,911	2,621	21,393
	長野 Nagano		27,196	185,163	19,889	11,443	47,085	196,605	2,956	79,932
	計 Total		216,795	1,463,749	160,258	98,034	377,053	1,561,783	23,728	241,392
東京 Tokyo	千葉 Chiba		63,460	441,427	44,931	28,576	108,391	470,003	9,068	65,082
	東京 Tokyo		318,285	8,234,902	159,672	127,431	477,957	8,362,334	64,889	3,476,775
	神奈川 Kanagawa		97,644	958,181	70,559	49,140	168,203	1,007,320	13,345	498,641
	山梨 Yamanashi		11,398	63,605	8,744	5,135	20,142	68,740	1,103	36,931
	計 Total		490,787	9,698,115	283,906	210,282	774,693	9,908,397	88,405	4,077,428
金沢 Kanazawa	富山 Toyama		13,685	127,440	8,811	5,402	22,496	132,842	2,152	25,092
	石川 Ishikawa		16,193	119,548	10,782	6,538	26,975	126,085	1,428	13,119
	福井 Fukui		11,982	88,228	7,429	4,493	19,411	92,721	1,428	7,568
	計 Total		41,860	335,215	27,022	16,433	68,882	351,648	5,008	45,779
名古屋 Nagoya	岐阜 Gifu		28,309	209,309	18,712	11,465	47,021	220,774	3,010	20,526
	静岡 Shizuoka		46,798	337,305	37,237	22,359	84,035	359,663	4,444	128,342
	愛知 Aichi		106,186	1,095,991	65,751	42,957	171,937	1,138,948	12,354	814,591
	三重 Mie		22,451	152,714	14,262	8,733	36,713	161,447	2,305	52,462
	計 Total		203,744	1,795,318	135,962	85,514	339,706	1,880,832	22,113	1,015,921
大阪 Osaka	滋賀 Shiga		16,835	105,468	8,770	5,535	25,605	111,003	2,192	24,558
	京都 Kyoto		39,534	294,840	19,285	12,661	58,819	307,502	5,274	179,120
	大阪 Osaka		161,623	1,726,358	64,146	45,741	225,769	1,772,099	25,840	627,147
	兵庫 Hyogo		71,349	463,094	34,690	22,748	106,039	485,842	11,209	154,921
	奈良 Nara		15,728	66,473	7,849	4,997	23,577	71,470	1,641	11,773
	和歌山 Wakayama		13,884	65,005	9,233	4,677	23,117	69,682	1,073	6,707
	計 Total		318,953	2,721,239	143,973	96,359	462,926	2,817,598	47,229	1,004,227
広島 Hiroshima	鳥取 Tottori		6,365	37,096	4,471	2,712	10,836	39,808	725	4,016
	島根 Shimane		7,407	53,828	5,745	3,354	13,152	57,182	842	2,548
	岡山 Okayama		25,459	178,535	14,518	8,971	39,977	187,507	2,640	26,403
	広島 Hiroshima		37,178	321,003	22,153	14,547	59,331	335,550	3,555	214,320
	山口 Yamaguchi		14,786	110,892	10,491	6,443	25,277	117,335	1,424	22,646
	計 Total		91,195	701,355	57,378	36,027	148,573	737,382	9,186	269,934
高松 Takamatsu	徳島 Tokushima		9,821	54,815	6,808	3,798	16,629	58,613	993	26,210
	香川 Kagawa		13,034	94,717	8,288	4,982	21,322	99,699	1,338	8,132
	愛媛 Ehime		17,513	117,628	12,247	7,238	29,760	124,867	1,887	55,129
	高知 Kochi		9,142	48,862	7,626	3,828	16,768	52,689	790	3,630
	計 Total		49,510	316,022	34,969	19,846	84,479	335,868	5,008	93,102
福岡 Fukuoka	福岡 Fukuoka		69,971	539,386	41,267	26,304	111,238	565,689	9,177	109,866
	佐賀 Saga		9,250	58,711	9,158	4,814	18,408	63,525	1,083	4,549
	長崎 Nagasaki		15,540	83,951	12,496	6,761	28,036	90,712	1,711	7,888
	計 Total		94,761	682,048	62,921	37,879	157,682	719,927	11,971	122,303
熊本 Kumamoto	熊本 Kumamoto		23,059	127,941	18,872	9,854	41,931	137,795	2,789	37,741
	大分 Oita		14,712	92,062	9,447	5,652	24,159	97,714	1,479	6,856
	宮崎 Miyazaki		14,129	74,352	11,458	5,965	25,587	80,317	1,864	6,385
	鹿児島 Kagoshima		20,349	105,295	14,267	8,029	34,616	113,325	2,691	10,877
	計 Total		72,249	399,651	54,044	29,500	126,293	429,151	8,823	61,858
沖縄 Okinawa	沖縄 Okinawa		19,930	105,424	8,069	5,374	27,999	110,798	2,446	14,788
全国計 Grand Total			1,770,325	19,390,670	1,092,888	705,453	2,863,213	20,096,124	249,236	7,093,733

(注) 1 この表は、「(1)課税状況」の現年分及び既往年分並びに、「(2)課税事業者等届出件数」を都道府県別に示したものである(加算税は除く。)

2 合計の「件数」欄の「実」は、実件数(申告又は処理による当初の課税事績の件数)を示す。

Note: 1 Figures based on the breakdown of "(1) Statistics of taxation for the current year and preceding years" and "(2) Number of notifications of taxable business enterprises, etc." by prefecture (except for additional tax).

2 "Actual" in the column "Number of cases" means actual number of cases (Number of initial taxable cases due to filing or processing).

既往年分の申告及び処理 Tax returns and cases processed for the preceding years		合 計 Total		課税事業者等届出件数 Number of Notifications of taxable business enterprises, etc.				区 分 Type	
件 数 Number of cases	税 額 Amount of tax	件 数 Number of cases	税 額 Amount of tax	課税事業者 届 出 Number of Notifications of Taxable Enterprise Status for Consumption Tax	課税事業者 選択届出 Number of Notifications of Choosing Taxable Enterprise Status for Consumption Tax	新設法人に該 当する旨の 届出 Number of Notifications of being qualified for a newly formed corporation	合 計 Total	国税局・都道府県 Regional Taxation Bureau /Prefecture	
				件 Case	件 Case	件 Case			
7,783	1,949	134,369	446,412	134,838	6,330	342	141,510	北海道 Hokkaido	札幌 Sapporo
1,572	317	29,198	81,592	29,126	736	41	29,903	青森 Aomori	仙台 Sendai
1,672	360	25,011	82,394	24,134	874	38	25,046	岩手 Iwate	
3,362	1,343	48,604	200,680	49,435	1,844	132	51,411	宮城 Miyagi	
1,362	243	20,578	60,272	19,908	712	34	20,654	秋田 Akita	
1,738	255	25,996	78,584	25,216	667	44	25,927	山形 Yamagata	
2,795	671	42,060	150,943	42,117	1,407	79	43,603	福島 Fukushima	
12,501	3,189	191,447	654,465	189,936	6,240	368	196,544	計 Total	
4,600	1,262	65,435	202,026	66,913	2,513	141	69,567	茨城 Ibaraki	
2,679	1,036	45,742	139,578	46,474	1,617	92	48,183	栃木 Tochigi	
3,475	3,528	48,079	180,753	49,897	1,849	113	51,859	群馬 Gunma	
10,606	3,220	149,879	492,888	162,201	5,944	373	168,518	埼玉 Saitama	
3,166	955	49,689	198,472	50,229	1,438	91	51,758	新潟 Niigata	
3,291	760	51,053	117,434	52,312	1,708	100	54,120	長野 Nagano	
27,817	10,760	409,877	1,331,151	428,026	15,069	910	444,005	計 Total	
7,815	4,943	120,583	409,864	127,247	6,099	296	133,642	千葉 Chiba	東京 Tokyo
33,017	42,661	553,491	4,928,220	582,910	44,494	4,981	632,385	東京 Tokyo	
10,250	3,198	185,364	511,878	198,061	8,733	553	207,347	神奈川 Kanagawa	
1,545	176	21,741	31,985	23,146	764	49	23,959	山梨 Yamanashi	
52,627	50,978	881,179	5,881,947	931,364	60,090	5,879	997,333	計 Total	
1,324	417	25,081	108,167	23,990	1,181	43	25,214	富山 Toyama	金沢 Kanazawa
1,664	529	28,808	113,496	28,535	830	59	29,424	石川 Ishikawa	
1,262	1,385	21,144	86,538	20,663	659	53	21,375	福井 Fukui	
4,250	2,331	75,033	308,201	73,188	2,670	155	76,013	計 Total	
2,867	1,174	50,778	201,421	50,483	1,571	115	52,169	岐阜 Gifu	名古屋 Nagoya
5,337	1,416	89,855	232,737	91,894	2,783	222	94,899	静岡 Shizuoka	
11,552	6,956	187,399	331,313	189,374	6,507	685	196,566	愛知 Aichi	
2,440	683	39,660	109,668	40,039	1,300	88	41,427	三重 Mie	
22,196	10,228	367,692	875,139	371,790	12,161	1,110	385,061	計 Total	
1,636	526	28,381	86,971	29,922	1,176	90	31,188	滋賀 Shiga	大阪 Osaka
3,997	1,199	65,402	129,580	71,538	2,611	214	74,363	京都 Kyoto	
17,070	9,441	257,002	1,154,392	278,764	11,683	1,154	291,601	大阪 Osaka	
8,095	2,386	120,095	333,307	128,651	5,786	339	134,776	兵庫 Hyogo	
1,415	695	25,605	60,391	28,781	987	69	29,837	奈良 Nara	
1,347	362	24,580	63,337	26,160	591	48	26,799	和歌山 Wakayama	
33,560	14,609	521,065	1,827,980	563,816	22,834	1,914	588,564	計 Total	
662	266	11,805	36,059	11,827	437	19	12,283	鳥取 Tottori	広島 Hiroshima
770	△ 139	14,232	54,495	14,151	538	24	14,713	島根 Shimane	
2,325	621	43,398	161,724	44,490	1,581	104	46,175	岡山 Okayama	
3,311	1,082	63,908	122,312	67,313	2,214	181	69,708	広島 Hiroshima	
1,468	403	27,224	95,092	28,550	1,012	49	29,611	山口 Yamaguchi	
8,536	2,234	160,567	469,682	166,331	5,782	377	172,490	計 Total	
1,331	379	17,971	32,782	17,732	771	32	18,535	徳島 Tokushima	高松 Takamatsu
1,459	467	23,046	92,034	23,234	958	58	24,250	香川 Kagawa	
1,936	682	32,178	70,420	32,162	992	55	33,209	愛媛 Ehime	
1,113	311	17,899	49,369	18,526	450	24	19,000	高知 Kochi	
5,839	1,839	91,094	244,605	91,654	3,171	169	94,994	計 Total	
6,584	3,093	122,535	458,916	124,853	4,825	509	130,187	福岡 Fukuoka	福岡 Fukuoka
978	406	19,766	59,383	19,526	619	45	20,190	佐賀 Saga	
1,482	468	30,197	83,292	30,244	872	41	31,157	長崎 Nagasaki	
9,044	3,967	172,498	601,591	174,623	6,316	595	181,534	計 Total	
2,586	567	45,506	100,621	48,518	1,658	96	50,272	熊本 Kumamoto	熊本 Kumamoto
1,307	403	26,060	91,262	26,892	927	50	27,869	大分 Oita	
1,372	340	27,975	74,273	28,328	965	38	29,331	宮崎 Miyazaki	
1,966	885	37,881	103,333	39,808	1,541	57	41,406	鹿児島 Kagoshima	
7,231	2,195	137,422	369,488	143,546	5,091	241	148,878	計 Total	
2,208	248	31,310	96,257	33,348	1,761	113	35,222	沖縄 Okinawa	沖縄 Okinawa
193,592	104,527	3,173,553	13,106,918	3,302,460	147,515	12,173	3,462,148	全国計 Grand Total	

8 酒 税

Liquor Tax

統計表を見る方のために

For the people who use the statistical tables

1 利用上の注意

この章は、令和4年4月1日から令和5年3月31日までの間に製造場から移出された酒類について、令和5年4月30日までの申告又は処理による課税実績を示したものである。

2 酒税の概要

酒類とは、アルコール分1度以上を含んでいる飲料（アルコール事業法の適用を受けるアルコールを除く。）で、その製法や性状により4種類、17品目に分類している。

酒類の分類は、①発泡性酒類（ビール、発泡酒、その他の発泡性酒類）、②醸造酒類（清酒、果実酒、その他の醸造酒）、③蒸留酒類（連続式蒸留焼酎、単式蒸留焼酎、原料用アルコール、ウイスキー、ブランデー、スピリッツ）、④混成酒類（合成清酒、みりん、甘味果実酒、リキュール、粉末酒、雑酒）である。

各酒類の税率（1kL当たり従量税率）は、次表のとおりである。

1 Notes on use

This section shows the statistics of taxation on alcoholic beverages shipped from manufacturing factories between April 1, 2022 and March 31, 2023 according to returns filed or cases processed made by April 30, 2023.

2 Outline of liquor tax

Alcoholic beverages are defined as beverages containing no less than 1% alcohol (excluding alcohol applied under the Alcohol Business Law), and divided into four categories and 17 items.

Alcoholic beverage categories are (1) Effervescent alcoholic beverages (beer, sparkling liquor and other effervescent alcoholic beverages); (2) Brewed alcoholic beverages (sake, fruit wine, other brewed liquor); (3) Distilled alcoholic beverages (continuous distillation Japanese spirits (shochu), simple system distillation Japanese spirits (shochu), alcohol for material, whisky, brandy, spirits); and (4) Mixed alcoholic beverages (Sake compound, Mirin, sweet fruit wine, liqueur, powder liquor, miscellaneous liquor).

The rates of taxation applied to each type of alcoholic beverage (specific duty per 1 kiloliter) is summarized on the following chart.

(令和2年10月1日～令和5年9月30日)
(October1,2020~September30,2023)

酒類の分類 Alcoholic beverage classification	アルコール分等 Alcohol content, etc.	1 kL 当たり 税率 Taxation rate per 1 kiloliter	
○ 発泡性酒類 Effervescent alcoholic beverages (基本税率)(Basic taxation rate)			
		200,000 円	200,000 yen
ビール Beer	-	200,000 円	200,000 yen
発泡酒 Sparkling liquor	麦芽 50%以上 又はアルコール分 10 度以上 50% ≧ Malt proportion or 10% ≧ alcohol content	200,000 円	200,000 yen
	麦芽 25%以上 50%未満のもの (アルコール分 10 度未満) 25% ≧ Malt proportion < 50% (alcohol content < 10%)	167,125 円	167,125 yen
	麦芽 25%未満のもの (アルコール分 10 度未満) Malt proportion < 25% (alcohol content < 10%)	134,250 円	134,250 yen
(その他の発泡性酒類) (Other effervescent alcoholic beverages)	いわゆる「新ジャンル」 (アルコール分 10 度未満で発泡性を有するもの) So-called "new genre drinks" (alcohol content: under 10%)	108,000 円	108,000 yen
	ホップ及び一定の苦味料を原料としない酒類 (アルコール分 10 度未満で発泡性を有するもの) Other effervescent alcoholic beverage that does not use hop or bitter agent (alcohol content: under 10%)	80,000 円	80,000 yen
○ 醸造酒類 Brewed alcoholic beverages (基本税率)(Basic taxation rate)			
		120,000 円	120,000 yen
清 酒 Sake	-	110,000 円	110,000 yen
果実酒 Fruit wine	-	90,000 円	90,000 yen
その他の醸造酒 Other brewed liquors	-	120,000 円	120,000 yen
○ 蒸留酒類 Distilled alcoholic beverages (基本税率)(Basic taxation rate)			
	21 度以上 21% or above	200,000 円に 20 度を超える 1 度ごとに 10,000 円加算	10,000 yen added to 200,000 yen (per kiloliter) for each percentage point exceeding 20%. 200,000 yen
	21 度未満 Under 21%	200,000 円	200,000 yen
連続式蒸留焼酎 Continuous distillation Japanese spirits (shochu)	21 度以上 21% or above	200,000 円に 20 度を超える 1 度ごとに 10,000 円加算	10,000 yen added to 200,000 yen (per kiloliter) for each percentage point exceeding 20%. 200,000 yen
	21 度未満 Under 21%	200,000 円	200,000 yen
	原料用アルコール Alcohol for material		
ウイスキー Whisky	37 度以上 37% or above	370,000 円に 37 度を超える 1 度ごとに 10,000 円加算	10,000 yen added to 370,000 yen (per kiloliter) for each percentage point exceeding 37%. 370,000 yen
ブランデー Brandy	37 度未満 Under 37%	370,000 円	370,000 yen
スピリッツ Spirits			
○ 混成酒類 Mixed alcoholic beverages (基本税率)(Basic taxation rate)			
	21 度以上 21% or above	200,000 円に 20 度を超える 1 度ごとに 10,000 円加算	10,000 yen added to 200,000 yen (per kiloliter) for each percentage point exceeding 20%. 200,000 yen
	21 度未満 Under 21%	200,000 円	200,000 yen
合成清酒 Sake compound	-	100,000 円	100,000 yen
みりん Mirin (rice cooking wine)	-	20,000 円	20,000 yen
甘味果実酒 Sweet fruit wine	13 度以上 13% or above	120,000 円に 12 度を超える 1 度ごとに 10,000 円加算	10,000 yen added to 120,000 yen (per kiloliter) for each percentage point exceeding 12%. 120,000 yen
リキュール Liqueur	13 度未満 Under 13%	120,000 円	120,000 yen
粉末酒 Powder liquor	-	390,000 円	390,000 yen
雑酒 Miscellaneous liquor	みりん類似 Resembling sweet sake	20,000 円	20,000 yen
	21 度以上 21% or above	200,000 円に 20 度を超える 1 度ごとに 10,000 円加算	10,000 yen added to 200,000 yen (per kiloliter) for each percentage point exceeding 20%. 200,000 yen
	21 度未満 Under 21%	200,000 円	200,000 yen

8-1 酒税関係総括表

Overview Related to Liquor Tax

酒税関係総括表

Overview related to liquor tax

区分 Type	課税数量 Taxable volume	税額 Amount of tax	製成数量 Volume of production	販売(消費)数量 Volume of sales (consumption)	製造場数 Number of manufacturing factories	販売場数 Number of licensed sites to sell liquors
	kL	百万円 Million yen	kL	kL	場 site	場 site
平成 29 年度	FY2017	8,138,548	7,922,356	8,373,636	3,333	189,490
30	2018	8,190,382	7,955,579	8,245,929	3,394	187,475
令和 元	2019	8,152,778	7,899,689	8,127,905	3,452	184,717
2	2020	7,703,132	7,446,225	7,827,698	3,574	184,820
		外 excluding 3,606				
3	2021	7,560,678	7,303,854	7,720,810	3,715	186,443
4	2022	7,701,558	7,323,861	7,828,376	3,891	186,763
清 酒	<i>Sake</i>	407,049	328,310	402,833	1,536	
合 成 清 酒	<i>Sake compound</i>	19,674	19,933	18,590	2	
連 続 式 蒸 留 焼 酎	Continuous distillation Japanese spirits (<i>shochu</i>)	280,296	294,293	315,259	29	
単 式 蒸 留 焼 酎	Simple system distillation Japanese spirits (<i>shochu</i>)	392,427	368,487	385,863	355	
み り ん	<i>Mirin</i> (rice cooking wine)	94,188	85,810	92,880	31	
ビ ー ル	Beer	2,164,931	2,234,631	2,096,290	383	
果 実 酒	Fruit wine	116,481	94,788	352,491	512	
甘 味 果 実 酒	Sweet fruit wine	4,515	5,592	8,767	10	
ウ イ ス キ ー	Whisky	154,295	146,448	185,207	54	
ブ ラ ン デ ー	Brandy	3,473	3,537	4,497	5	
原 料 用 ア ル コ ー ル	Alcohol for material	111	62		10	
ス ビ リ ッ ツ	Spirits	978,830	81,234	833,073	85	
発 泡 酒	Sparkling liquor	583,993	396,457	566,542	353	
リ キ ュ ー ル	Liqueur	2,249,228	228,982	2,311,854	241	
そ の 他 の 醸 造 酒	Other brewed liquors	251,010	250,271	287,649	276	
粉 末 酒	Powder liquor	1,022	44	1,040	2	
雑 酒	Miscellaneous liquor				7	
合 計	Grand Total	7,701,558	7,323,861	7,828,376	3,891	186,763

調査期間等：課税数量及び税額は、令和4年4月1日から令和5年3月31日までの間に製造場から移出された酒類について、令和5年4月30日までの申告又は処理による課税事績を示したものである。

製成数量及び販売（消費）数量は、令和4年4月1日から令和5年3月31日までの間を対象としている。

調査時点：製造場数及び販売場数は令和5年3月31日現在である。

用語の説明：1 課税数量とは、税額決定の基礎となるべき酒類の数量をいう。

2 製成数量とは、酒類の生産数量をいう。

3 販売（消費）数量とは、酒類小売業者の販売数量のほか、酒類製造者及び酒類卸売業者の消費者への直売数量を含めた数量をいう。

4 製造場数とは、複数の品目を製造している場合には、製造数量が最も多い酒類の品目に掲げている。

関連表：「8-2」の「(1)課税状況」、「8-3」の「(1)製成数量」、「8-4」の「(1)酒類の販売（消費）数量」、「8-5」の「(1)酒類製造免許場数等」、「8-5」の「(3)酒類販売業免許場数及び酒類販売業者数」

(注) 1 「販売（消費）数量」欄は、沖縄県分を含まない。

2 外書は令和2年10月1日に実施された酒類の手持品課税について、令和3年3月31日までの申告又は処理による課税事績を示したものである。

Period covered by survey: Figures of taxable volume and amount of tax shows the statistics of taxation on alcoholic beverages shipped from manufacturing factories between April 1, 2022 and March 31, 2023 according to returns filed or cases processed made by April 30, 2023.

Figures of volume of production, and volume of sales (consumption) are for the period from April 1, 2022 to March 31, 2023.

Time of survey: Number of manufacturing factories and points of sales are as of March 31, 2023.

Terminology: 1 "Taxable volume" means the quantity of alcoholic beverages used as the base in determining the amount of tax.

2 "Volume of production" means the quantity of alcoholic beverages produced.

3 "Volume of sales (consumption)" includes the quantity of direct sales to consumers by liquor manufacturers and liquor wholesalers other than the quantity of sales by liquor retailers.

4 As for "Number of licensed manufacturing factories", in the case that a licensed manufacturing factory manufactures more than one item, it is categorized as a manufacturing factory of its main product.

Relevant tables: "8-2 (1)Statistics of taxation", "8-3 (1)Volume of production", "8-4 (1)Volume of sales (consumption) of liquors", "8-5 (1) Number of licensed sites for manufacturing factories of liquors, etc." and "8-5 (3) Number of licensed sites to sell liquors and liquors distributors.

Note:1 Figures in the column "Volume of sales (consumption)" do not include the figures for Okinawa.

2 The "excluding" number in the column of "Amount of tax" shows the statistics of taxation on the stock under distributors as of October 1, 2020, according to returns filed or cases processed made by March 31, 2021.

8-2 課 税 状 況

Statistics of Taxation

(1) 課 税 状 況

Statistics of taxation

区 分 Type	課 Taxation				税	
	一 般 税 率 適 用 Subject to ordinary tax rate		特 例 税 率 適 用 (第23条第2項第3号) Application of special case tax rate (Article 23, Clause 2, No. 3)		計 Total	
	数 量 Volume	税 額 Amount of tax	数 量 Volume	税 額 Amount of tax	数 量 Volume	税 額 Amount of tax
	kL	百万円 Million yen	kL	百万円 Million yen	kL	百万円 Million yen
清 酒 <i>Sake</i>	416,738	43,668	2,615	205	419,361	43,873
合 成 清 酒 <i>Sake compound</i>	19,939	1,974	-	-	19,939	1,974
連 続 式 蒸 留 焼 酎 Continuous distillation Japanese spirits (<i>shochu</i>)	282,731	67,535	3,521	282	286,252	67,817
単 式 蒸 留 焼 酎 Simple system distillation Japanese spirits (<i>shochu</i>)	394,829	94,388	735	59	395,564	94,447
み り ん <i>Mirin</i> (rice cooking wine)	96,724	1,935	-	-	96,724	1,935
ビ ー ル Beer	2,262,862	451,240	-	-	2,262,862	451,240
果 実 酒 Fruit wine	122,268	10,713	10,255	811	132,531	11,524
甘 味 果 実 酒 Sweet fruit wine	2,744	433	1,949	156	4,693	589
ウ イ ス キ ー Whisky	131,508	50,380	24,606	1,968	156,115	52,349
ブ ラ ン デ ー Brandy	3,486	1,326	0	0	3,486	1,326
原 料 用 ア ル コ ー ル Alcohol for material	131	79	-	-	131	79
発 泡 酒 Sparkling liquor	586,905	79,036	-	-	586,905	79,036
そ の 他 の 醸 造 酒 Other brewed liquors	1,662	201	250,306	27,031	251,970	27,232
ス ピ リ ッ ツ Spirits	23,832	5,056	976,945	78,156	1,000,782	83,212
リ キ ュ ー ル Liqueur	89,538	17,662	2,224,817	217,885	2,314,351	235,547
粉 末 酒 Powder liquor	956	39	73	6	1,029	44
雑 酒 Miscellaneous liquor						
合 計 Grand Total	4,436,882	825,664	3,495,834	326,559	7,932,729	1,152,222

調査期間等：令和4年4月1日から令和5年3月31日までの間に製造場から移出された酒類について、令和5年4月30日までの申告又は処理による課税事績を示したものである。

用語の説明：未納税移出とは、製造場から移出するとき酒税の免除を受けて移出するものをいい、輸出免税とは、輸出する目的で酒類を製造場から移出するとき、酒税の免税を受けて移出するものをいう。

- (注) 1 「特例税率適用(第23条第2項第3号)」欄は、各品目(ビール及び発泡酒を除く。)でその他の発泡性酒類(発泡性があり、かつ、アルコール分が10度未満であるもの)になるものを示す。
 2 「酒税法(第30条第1項、第2項、第3項)」欄は、酒類製造者がその製造場から移出した酒類を当該製造場に戻し入れた場合の酒税額の控除等を示す。
 3 税関分は含まない。

Period covered by survey: This table shows the status of taxation based on returns filed or cases processed between April 1, 2022 and March 31, 2023 according to returns filed or cases processed made by April 30, 2023.

Terminology: "Non-taxable shipment" means the shipment from manufacturing factories which is exempt from tax, "Export exemption" means the one that receives the exemption of liquor tax when liquors are shipped out from the manufacturing place to for export.

Note:1 The "Application of special case tax rate (Article 23, Clause 2, No. 3)" column indicates other effervescent liquors (with effervescence and alcohol content of under 10%) for each item (other than beer and sparkling liquor).

- 2 Figures in the column "Liquor Tax Law (Sec. 30-1, 2 and 3)" indicate amounts of deductions of liquor tax when manufacturers transfer back alcoholic beverages to the same manufacturing factories from which they were shipped.
 3 Figures by custom house are not included.

控 除 Deduction				課 税 実 数 Actual number of taxation		免 税 Exemption		区 分 Type
酒 税 法 (第30条第1項、 第2項、第3項) Liquor Tax Law (Sec. 30-1, 2 and 3)		災 害 減 免 法 (第7条第1項) Disaster Exemption Act (Sec. 7-1)				未 納 税 移 出 Non-taxable shipment	輸 出 免 税 Export exemption	
数 量 Volume	税 額 Amount of tax	数 量 Volume	税 額 Amount of tax	数 量 Volume	税 額 Amount of tax	数 量 Volume	数 量 Volume	
kL	百万円 Million yen	kL	百万円 Million yen	kL	百万円 Million yen	kL	kL	
12,292	1,282	1	0	407,049	42,590	324,039	32,123	清 酒 Sake
268	27	-	-	19,674	1,947	4,688	370	合 成 清 酒 Sake compound
5,952	1,614	0	0	280,296	66,202	9,953	1,699	連 続 式 蒸 留 焼 酎 Continuous distillation Japanese spirits (shochu)
3,119	879	8	2	392,427	93,566	161,282	2,290	単 式 蒸 留 焼 酎 Simple system distillation Japanese spirits (shochu)
2,534	51	0	0	94,188	1,884	41,788	1,189	み り ん Mirin (rice cooking wine)
97,884	19,532	49	10	2,164,931	431,698	126,216	82,967	ビ ー ル Beer
16,040	1,411	0	0	116,481	10,112	47,036	269	果 実 酒 Fruit wine
171	17	0	0	4,515	572	6,264	391	甘 味 果 実 酒 Sweet fruit wine
1,821	583	1	0	154,295	51,766	232,596	13,601	ウ イ ス キ ー Whisky
11	5	0	0	3,473	1,320	2,857	97	ブ ラ ン デ ー Brandy
19	17	0	0	111	62	393,654	9	原 料 用 アル コ ー ル Alcohol for material
2,841	389	71	9	583,993	78,637	20,277	5,577	発 泡 酒 Sparkling liquor
956	108	1	0	251,010	27,125	3,894	24	そ の 他 の 醸 造 酒 Other brewed liquors
21,948	1,977	6	1	978,830	81,234	566,882	12,214	ス ピ リ ッ ツ Spirits
64,875	6,544	233	21	2,249,228	228,982	601,963	29,248	リ キ ュ ー ル Liqueur
5	0	0	0	1,022	44	711	23	粉 末 酒 Powder liquor
								雑 酒 Miscellaneous liquor
230,791	34,437	371	44	7,701,558	1,117,741	2,544,101	182,127	合 計 Grand Total

(2) 税関分の課税状況
Statistics of taxation by custom house

酒 類 の 品 目 等 Item of alcoholic beverage	課 税 数 量 Taxable volume	税 額 Amount of tax	酒 類 の 品 目 等 Item of alcoholic beverage	課 税 数 量 Taxable volume	税 額 Amount of tax
	kL	百万円 Million yen		kL	百万円 Million yen
清 酒 Sake	42	5	ウ イ ス キ ー Whisky	36,433	14,867
合 成 清 酒 Sake compound	11	1	ブ ラ ン デ ー Brandy	1,077	437
連 続 式 蒸 留 焼 酎 Continuous distillation Japanese spirits (shochu)	34,548	8,298	原 料 用 アル コ ー ル Alcohol for material	6	2
単 式 蒸 留 焼 酎 Simple system distillation Japanese spirits (shochu)	223	59	発 泡 酒 Sparkling liquor	1,782	312
み り ん Mirin (rice cooking wine)	1,399	28	そ の 他 の 醸 造 酒 Other brewed liquors	3,911	469
ビ ー ル Beer	44,063	8,812	ス ピ リ ッ ツ Spirits	14,025	5,044
果 実 酒 Fruit wine	240,078	21,530	リ キ ュ ー ル Liqueur	80,742	9,807
甘 味 果 実 酒 Sweet fruit wine	3,653	414	粉 末 酒 Powder liquor	2	0
			雑 酒 Miscellaneous liquor		
			合 計 Grand Total	461,989	70,087

資料: 酒税課調

(注) 令和4年度内の輸入品にかかる課税実績である。

Source: Liquor Tax and Industry Division

Note: The table shows the statistics of taxation on goods imported during FY2022.

(3) 都道府県別の課税状況 (その1)
Statistics of taxation by prefectures (Part 1)

区分 Type		清 酒 Sake		合 成 清 酒 Sake compound		連続式蒸留 焼酎 Continuous distillation Japanese spirits (shochu)		単式蒸留 焼酎 Simple system distillation Japanese spirits (shochu)	
		数 量 Volume	税 額 Amount of tax	数 量 Volume	税 額 Amount of tax	数 量 Volume	税 額 Amount of tax	数 量 Volume	税 額 Amount of tax
国税局・都道府県 Regional Taxation Bureau / Prefecture		kL	百万円 Million yen	kL	百万円 Million yen	kL	百万円 Million yen	kL	百万円 Million yen
札幌 Sapporo	北海道 Hokkaido	3,946	390	1,001	100	12,748	2,567	373	73
仙台 Sendai	青森 Aomori	3,876	386	-	-	-	-	108	20
	岩手 Iwate	3,237	305	-	-	X	X	18	4
	宮城 Miyagi	6,567	654	-	-	X	X	11	2
	秋田 Akita	15,564	1,636	X	X	X	X	121	26
	山形 Yamagata	7,373	703	-	-	X	X	57	12
	福島 Fukushima	8,591	815	X	X	283	76	96	19
	計 Total	45,208	4,499	1,893	187	5,074	1,268	411	83
関東信越 Kanto Shinetsu	茨城 Ibaraki	2,689	245	X	X	1,830	427	151	29
	栃木 Tochigi	7,725	796	X	X	X	X	213	48
	群馬 Gunma	2,491	236	X	X	33,418	7,945	3,046	748
	埼玉 Saitama	25,640	2,779	X	X	10,717	2,567	30	6
	新潟 Niigata	31,034	3,207	98	10	503	127	270	60
	長野 Nagano	8,922	860	X	X	X	X	469	93
	計 Total	78,501	8,121	3,870	380	47,222	11,236	4,179	985
東京 Tokyo	千葉 Chiba	16,853	1,805	X	X	112,927	26,515	6,603	1,505
	東京 Tokyo	1,369	133	X	X	X	X	284	58
	神奈川 Kanagawa	1,030	91	X	X	X	X	84	19
	山梨 Yamanashi	8,766	948	X	X	X	X	2,654	647
	計 Total	28,018	2,977	6,476	647	142,065	33,166	9,625	2,230
金沢 Kanazawa	富山 Toyama	3,835	388	X	X	X	X	10	2
	石川 Ishikawa	4,802	482	X	X	X	X	59	12
	福井 Fukui	2,711	267	-	-	-	-	7	1
	計 Total	11,348	1,137	15	1	175	34	76	16
名古屋 Nagoya	岐阜 Gifu	4,415	417	850	83	X	X	578	125
	静岡 Shizuoka	3,333	312	X	X	X	X	57	12
	愛知 Aichi	11,318	1,202	1,540	149	7,762	1,955	610	123
	三重 Mie	5,502	571	X	X	19,807	4,753	182	37
	計 Total	24,568	2,502	2,425	236	35,624	8,615	1,427	297
大阪 Osaka	滋賀 Shiga	1,655	145	X	X	X	X	X	X
	京都 Kyoto	75,330	8,182	X	X	X	X	587	141
	大阪 Osaka	825	73	X	X	X	X	X	X
	兵庫 Hyogo	99,159	10,839	897	89	2,452	617	351	82
	奈良 Nara	2,435	226	-	-	X	X	12	2
	和歌山 Wakayama	1,858	177	-	-	X	X	91	18
	計 Total	181,262	19,642	2,250	224	13,790	3,548	1,734	414
広島 Hiroshima	鳥取 Tottori	752	66	-	-	-	-	101	19
	島根 Shimane	1,824	161	-	-	-	-	56	12
	岡山 Okayama	1,886	173	-	-	X	X	76	15
	広島 Hiroshima	7,388	755	X	X	X	X	146	30
	山口 Yamaguchi	5,720	584	-	-	X	X	120	35
	計 Total	17,570	1,738	X	X	X	X	499	111
高松 Takamatsu	徳島 Tokushima	367	32	X	X	X	X	X	X
	香川 Kagawa	824	78	-	-	-	-	X	X
	愛媛 Ehime	1,311	121	-	-	X	X	77	16
	高知 Kochi	4,318	438	-	-	X	X	467	100
	計 Total	6,820	670	X	X	X	X	625	132
福岡 Fukuoka	福岡 Fukuoka	3,633	343	X	X	21,004	5,150	43,645	10,495
	佐賀 Saga	2,399	226	-	-	X	X	4,171	902
	長崎 Nagasaki	895	80	-	-	X	X	2,449	536
	計 Total	6,927	648	X	X	21,159	5,181	50,265	11,934
熊本 Kumamoto	熊本 Kumamoto	973	86	X	X	X	X	12,279	2,953
	大分 Oita	1,728	162	-	-	-	-	85,698	20,388
	宮崎 Miyazaki	X	X	-	-	X	X	120,652	29,030
	鹿児島 Kagoshima	X	X	X	X	160	27	90,346	22,062
	計 Total	X	X	50	5	1,142	247	308,975	74,433
沖縄 Okinawa	沖縄 Okinawa	X	X	-	-	X	X	14,238	2,859
全国計 Grand Total		407,049	42,590	19,674	1,947	280,296	66,202	392,427	93,566

(注) この表は、「(1)課税状況」の「課税実数」欄を都道府県別に示したものである。
Note: This table shows "Actual number of taxation" in "(1) Statistics of taxation" by prefectures.

みりん Mirin (rice cooking wine)		ビール Beer		果実酒 Fruit wine		甘味果実酒 Sweet Fruit wine		区分 Type		
数量 Volume	税額 Amount of tax	数量 Volume	税額 Amount of tax	数量 Volume	税額 Amount of tax	数量 Volume	税額 Amount of tax	国税局・都道府県 Regional Taxation Bureau / Prefecture		
kL	百万円 Million yen	kL	百万円 Million yen	kL	百万円 Million yen	kL	百万円 Million yen			
51	1	90,876	18,134	3,298	264	61	8	北海道	Hokkaido	札幌 Sapporo
-	-	125	21	1,352	104	X	X	青森	Aomori	仙台 Sendai
-	-	1,291	236	528	35	-	-	岩手	Iwate	
-	-	74,432	14,881	113	7	X	X	宮城	Miyagi	
X	X	208	35	53	3	-	-	秋田	Akita	
X	X	87	15	1,155	80	27	3	山形	Yamagata	
-	-	114,090	22,814	77	5	0	0	福島	Fukushima	
X	X	190,233	38,002	3,278	235	190	32	計	Total	
X	X	343,263	68,645	46	3	5	1	茨城	Ibaraki	関東信越 Kanto Shinetsu
X	X	465	85	33,407	2,968	1,642	223	栃木	Tochigi	
-	-	101,455	20,281	111	7	3	0	群馬	Gunma	
4,875	98	1,662	328	126	8	5	1	埼玉	Saitama	
X	X	2,232	430	433	30	0	0	新潟	Niigata	
X	X	11,269	2,226	4,388	359	63	8	長野	Nagano	
10,809	216	460,346	91,996	38,511	3,375	1,718	232	計	Total	
37,813	756	156,992	31,386	1,300	113	334	30	千葉	Chiba	東京 Tokyo
X	X	55,591	11,085	74	4	X	X	東京	Tokyo	
X	X	189,823	37,911	37,844	3,393	X	X	神奈川	Kanagawa	
X	X	1,031	182	17,991	1,524	272	32	山梨	Yamanashi	
38,609	772	403,437	80,563	57,209	5,034	1,156	119	計	Total	
X	X	149	26	X	X	X	X	富山	Toyama	金沢 Kanazawa
X	X	369	63	95	6	-	-	石川	Ishikawa	
X	X	28	5	X	X	X	X	福井	Fukui	
X	X	546	94	163	10	X	X	計	Total	
1,677	34	X	X	35	2	-	-	岐阜	Gifu	名古屋 Nagoya
X	X	72,922	14,537	1,218	99	219	18	静岡	Shizuoka	
8,937	179	184,088	36,804	464	36	0	0	愛知	Aichi	
X	X	X	X	6	0	45	5	三重	Mie	
10,680	214	258,395	51,604	1,723	138	264	23	計	Total	
-	-	29,816	5,954	X	X	X	X	滋賀	Shiga	大阪 Osaka
X	X	78,542	15,696	299	22	24	2	京都	Kyoto	
X	X	245,331	49,053	5,223	459	829	125	大阪	Osaka	
10,983	220	81,603	16,299	149	10	6	1	兵庫	Hyogo	
X	X	138	23	X	X	X	X	奈良	Nara	
82	2	240	41	7	0	12	1	和歌山	Wakayama	
32,897	658	435,670	87,067	5,779	497	871	130	計	Total	
X	X	200	34	43	3	X	X	鳥取	Tottori	広島 Hiroshima
X	X	109	19	206	13	X	X	島根	Shimane	
20	0	41,331	8,259	5,465	489	2	0	岡山	Okayama	
722	14	80	13	219	14	15	2	広島	Hiroshima	
-	-	261	45	14	1	X	X	山口	Yamaguchi	
775	16	41,981	8,370	5,947	520	130	16	計	Total	
X	X	X	X	X	X	X	X	徳島	Tokushima	高松 Takamatsu
X	X	166	28	18	1	X	X	香川	Kagawa	
X	X	32,077	6,408	X	X	X	X	愛媛	Ehime	
X	X	X	X	16	1	-	-	高知	Kochi	
96	2	32,351	6,455	53	3	X	X	計	Total	
X	X	X	X	47	3	X	X	福岡	Fukuoka	福岡 Fukuoka
X	X	X	X	X	X	X	X	佐賀	Saga	
X	X	X	X	X	X	-	-	長崎	Nagasaki	
112	2	160,692	32,131	60	4	9	1	計	Total	
X	X	17,686	3,536	105	6	X	X	熊本	Kumamoto	熊本 Kumamoto
-	-	49,352	9,868	99	8	82	7	大分	Oita	
X	X	185	33	214	15	X	X	宮崎	Miyazaki	
X	X	60	10	3	0	1	0	鹿児島	Kagoshima	
126	3	67,283	13,447	421	29	90	8	計	Total	
-	-	23,121	3,837	39	3	10	1	沖縄	Okinawa	沖縄 Okinawa
94,188	1,884	2,164,931	431,698	116,481	10,112	4,515	572	全国計 Grand Total		

(3) 都道府県別の課税状況 (その2)

Statistics of taxation by prefectures (Part 2)

区分 Type 国税局・都道府県 Regional Taxation Bureau / Prefecture			ウイスキー Whisky		ブランデー Brandy		原料用アルコール Alcohol for material		発泡酒 Sparkling liquor		その他の醸造酒 Other brewed liquors	
			数量 Volume	税額 Amount of tax	数量 Volume	税額 Amount of tax	数量 Volume	税額 Amount of tax	数量 Volume	税額 Amount of tax	数量 Volume	税額 Amount of tax
			kL	百万円 Million yen	kL	百万円 Million yen	kL	百万円 Million yen	kL	百万円 Million yen	kL	百万円 Million yen
札幌 Sapporo	北海道 Hokkaido		389	94	22	9	0	0	24,353	3,282	9,241	998
仙台 Sendai	青森 Aomori		X	X	2	1	X	X	46	9	0	0
	岩手 Iwate		-	-	X	X	X	X	199	34	42	5
	宮城 Miyagi		X	X	X	X	X	X	23,096	3,104	23,536	2,542
	秋田 Akita		X	X	X	X	-	-	19	3	37	4
	山形 Yamagata		X	X	0	0	X	X	37	7	19	2
	福島 Fukushima		X	X	0	0	X	X	29,030	3,899	20	3
	計 Total		255	80	3	1	X	X	52,427	7,056	23,654	2,557
関東信越 Kanto Shinetsu	茨城 Ibaraki		1,710	139	0	0	X	X	100,802	13,541	38,229	4,129
	栃木 Tochigi		55,709	20,083	1,054	393	X	X	155	27	5	1
	群馬 Gunma		1	1	X	X	0	0	46	8	5,358	579
	埼玉 Saitama		195	61	X	X	X	X	211	42	8	1
	新潟 Niigata		25	8	4	2	X	X	114	21	441	53
	長野 Nagano		78	20	10	4	X	X	1,120	220	49	6
	計 Total		57,718	20,311	1,068	399	13	7	102,448	13,860	44,090	4,768
東京 Tokyo	千葉 Chiba		46,560	14,809	591	227	X	X	5,790	784	1,049	115
	東京 Tokyo		X	X	0	0	X	X	483	94	17	2
	神奈川 Kanagawa		X	X	120	49	X	X	58,166	7,850	29,070	3,140
	山梨 Yamanashi		8,859	3,304	46	18	X	X	237	43	60	5
	計 Total		56,134	18,170	757	294	75	41	64,676	8,771	30,196	3,262
金沢 Kanazawa	富山 Toyama		X	X	X	X	X	X	73	10	X	X
	石川 Ishikawa		X	X	X	X	X	X	X	X	5	1
	福井 Fukui		-	-	-	-	-	-	X	X	X	X
	計 Total		X	X	X	X	X	X	108	17	X	X
名古屋 Nagoya	岐阜 Gifu		X	X	X	X	-	-	51	9	34	4
	静岡 Shizuoka		7,175	2,807	X	X	X	X	2,734	382	695	75
	愛知 Aichi		X	X	0	0	X	X	45,375	6,095	27,739	2,996
	三重 Mie		28	11	157	58	0	0	38	8	314	38
	計 Total		7,293	2,839	153	57	1	1	48,198	6,494	28,782	3,113
大阪 Osaka	滋賀 Shiga		82	39	X	X	-	-	29,507	3,964	6,616	715
	京都 Kyoto		1,378	513	X	X	X	X	374	54	5	1
	大阪 Osaka		X	X	1,250	470	X	X	31,829	4,284	1	0
	兵庫 Hyogo		7,609	723	220	90	0	0	46,129	6,196	40,160	4,337
	奈良 Nara		-	-	X	X	X	X	73	14	17	2
	和歌山 Wakayama		X	X	X	X	X	X	100	19	6	1
	計 Total		29,109	9,160	1,471	560	6	4	108,012	14,531	46,805	5,055
広島 Hiroshima	鳥取 Tottori		182	76	X	X	-	-	12	2	3	0
	島根 Shimane		X	X	X	X	-	-	71	14	18	2
	岡山 Okayama		X	X	0	0	X	X	71,094	9,548	30,233	3,265
	広島 Hiroshima		X	X	-	-	X	X	93	19	4	1
	山口 Yamaguchi		-	-	X	X	X	X	41	8	1	0
	計 Total		278	115	X	X	X	X	71,311	9,591	30,259	3,269
高松 Takamatsu	徳島 Tokushima		X	X	X	X	X	X	37	7	4	0
	香川 Kagawa		-	-	X	X	-	-	37	7	1	0
	愛媛 Ehime		X	X	X	X	X	X	8,211	1,107	5	1
	高知 Kochi		X	X	X	X	-	-	21	4	25	3
	計 Total		X	X	X	X	X	X	8,306	1,125	35	4
福岡 Fukuoka	福岡 Fukuoka		X	X	0	0	X	X	95,022	12,761	36,574	3,950
	佐賀 Saga		X	X	X	X	X	X	3	1	0	0
	長崎 Nagasaki		X	X	X	X	X	X	40	8	1	0
	計 Total		2,562	938	X	X	X	X	95,065	12,769	36,575	3,950
熊本 Kumamoto	熊本 Kumamoto		X	X	X	X	X	X	38	6	699	75
	大分 Oita		X	X	X	X	-	-	5,140	692	666	72
	宮崎 Miyazaki		4	2	X	X	X	X	192	27	3	0
	鹿児島 Kagoshima		149	65	0	0	-	-	79	13	0	0
	計 Total		396	88	X	X	0	0	5,449	738	1,368	148
沖縄 Okinawa	沖縄 Okinawa		47	18	0	0	18	9	3,640	402	X	X
全国計 Grand Total			154,295	51,766	3,473	1,320	111	62	583,993	78,637	251,010	27,125

スピリッツ Spirits		リキュール Liqueur		粉末酒 雑酒 Powder liquor Other miscellaneous liquor		合 計 Grand Total		区 分 Type		
数 量 Volume	税 額 Amount of tax	数 量 Volume	税 額 Amount of tax	数 量 Volume	税 額 Amount of tax	数 量 Volume	税 額 Amount of tax	国税局・都道府県 Regional Taxation Bureau / Prefecture		
kL	百万円 Million yen	kL	百万円 Million yen	kL	百万円 Million yen	kL	百万円 Million yen			
4,605	390	46,393	4,773	-	-	197,357	31,083	北海道	Hokkaido	札幌 Sapporo
158	14	388	31	-	-	6,164	610	青森	Aomori	仙台 Sendai
1	1	73	8	-	-	5,515	661	岩手	Iwate	
35,195	2,823	67,237	6,715	21	2	230,405	30,766	宮城	Miyagi	
98	13	83	13	-	-	21,547	2,793	秋田	Akita	
0	0	313	28	-	-	10,270	1,144	山形	Yamagata	
846	68	58,358	6,123	13	2	211,511	33,867	福島	Fukushima	
36,298	2,919	126,452	12,919	34	3	485,412	69,842	計	Total	
70,925	5,674	194,607	18,924	0	0	754,684	111,792	茨城	Ibaraki	関東信越 Kanto Shinetsu
123,992	10,167	127,074	12,739	-	-	357,247	47,797	栃木	Tochigi	
46	10	180,606	19,493	-	-	327,257	49,376	群馬	Gunma	
1,265	103	23,479	1,896	-	-	70,728	8,140	埼玉	Saitama	
38	15	659	113	0	0	36,731	4,093	新潟	Niigata	
336	40	23,726	2,237	0	0	50,624	6,100	長野	Nagano	
196,602	16,009	550,151	55,403	0	0	1,597,271	227,298	計	Total	
174,433	14,695	131,604	12,714	-	-	699,145	106,113	千葉	Chiba	東京 Tokyo
22,235	1,787	102,672	10,670	0	0	182,770	23,835	東京	Tokyo	
14,251	1,285	139,712	14,552	0	0	500,743	75,100	神奈川	Kanagawa	
92	38	908	175	-	-	41,688	6,915	山梨	Yamanashi	
211,011	17,805	374,896	38,112	0	0	1,424,346	211,963	計	Total	
1	0	2,607	271	-	-	7,163	763	富山	Toyama	金沢 Kanazawa
1	0	233	32	X	X	5,624	604	石川	Ishikawa	
1	0	60	11	X	X	2,822	285	福井	Fukui	
3	1	2,900	313	X	X	15,609	1,653	計	Total	
5,071	412	4,175	459	1	0	23,173	3,030	岐阜	Gifu	名古屋 Nagoya
87,621	7,226	113,722	10,307	41	3	291,629	36,223	静岡	Shizuoka	
43,124	3,443	157,883	16,219	41	15	488,944	69,226	愛知	Aichi	
66,095	5,288	12,509	1,254	0	0	106,073	12,278	三重	Mie	
201,911	16,369	288,289	28,238	83	18	909,819	120,757	計	Total	
△ 126	△ 10	7,733	839	X	X	75,390	11,655	滋賀	Shiga	大阪 Osaka
106,945	8,590	183,037	19,029	0	0	478,505	55,356	京都	Kyoto	
46,820	4,748	137,228	16,314	-	-	492,280	83,882	大阪	Osaka	
34,586	2,990	151,435	14,327	3	1	475,744	56,820	兵庫	Hyogo	
5	3	1,319	120	3	1	4,009	391	奈良	Nara	
21,342	1,716	16,040	1,326	X	X	40,092	3,379	和歌山	Wakayama	
209,572	18,036	496,792	51,954	6	1	1,566,020	211,482	計	Total	
12	5	354	40	-	-	1,659	245	鳥取	Tottori	広島 Hiroshima
0	0	59	5	10	0	2,499	241	島根	Shimane	
63,036	5,044	112,282	11,922	7	1	325,436	38,718	岡山	Okayama	
7,177	620	16,764	1,375	3	1	35,003	3,262	広島	Hiroshima	
605	49	10,214	820	0	0	16,972	1,538	山口	Yamaguchi	
70,830	5,719	139,673	14,162	20	2	381,569	44,005	計	Total	
5	1	371	63	-	-	1,631	247	徳島	Tokushima	高松 Takamatsu
1	0	33	3	0	0	1,099	122	香川	Kagawa	
34	0	15,684	1,560	-	-	57,281	9,137	愛媛	Ehime	
12	6	317	32	-	-	5,241	597	高知	Kochi	
52	7	16,405	1,658	0	0	65,252	10,103	計	Total	
4,959	455	95,757	10,242	-	-	464,073	76,477	福岡	Fukuoka	福岡 Fukuoka
28,696	2,300	19,279	1,545	2	0	54,719	5,007	佐賀	Saga	
11	5	111	11	0	0	3,520	640	長崎	Nagasaki	
33,666	2,760	115,147	11,797	2	0	522,312	82,123	計	Total	
6,278	505	49,426	5,306	680	14	88,959	12,653	熊本	Kumamoto	熊本 Kumamoto
7,212	581	31,007	3,249	5	1	181,225	35,047	大分	Oita	
23	21	239	25	0	0	121,876	29,220	宮崎	Miyazaki	
364	56	483	67	192	4	92,029	22,317	鹿児島	Kagoshima	
13,877	1,163	81,155	8,647	877	19	484,089	99,237	計	Total	
403	57	10,975	1,007	X	X	52,502	8,195	沖縄	Okinawa	沖縄 Okinawa
978,830	81,234	2,249,228	228,982	1,022	44	7,701,558	1,117,741	全 国 計 Grand Total		

8-3 製 成 数 量

Volume of Production

(1) 製 成 数 量

Volume of production

区 分 Type	製 成 数 量 等 Volume of production, etc.					手 持 数 量 Volume in stock (令和5年 3 月 末 現 在 (as of the end of March, 2023))	
	製 成 Production ①	アルコール等 混和 Mixing of alcohol, etc. ②	焼酎の品目別 アルコール分等 変更 Change of alcohol content by item of <i>shochu</i> , etc. ③	用途変更等 Change of intended use ④	計 Total ①+②+③-④		
清 酒 <i>Sake</i>	(315,333) 334,659	kL	kL	kL	kL	(313,260) 328,310	(257,661) 285,144
合 成 清 酒 <i>Sake compound</i>	(13,268) 20,235		13	-	6,358	(13,176) 19,933	(467) 689
連 続 式 蒸 留 焼 酎 <i>Continuous distillation Japanese spirits (shochu)</i>	315,307		7	41,957	62,967	294,293	19,837
単 式 蒸 留 焼 酎 <i>Simple system distillation Japanese spirits (shochu)</i>	271,262		417	408,523	311,716	368,487	357,042
み り ん <i>Mirin (rice cooking wine)</i>	130,174		27	-	44,394	85,810	12,457
ビ ー ル <i>Beer</i>	2,261,101		0	-	26,487	2,234,631	48,100
果 実 酒 <i>Fruit wine</i>	180,475		0	-	85,703	94,788	42,560
甘 味 果 実 酒 <i>Sweet fruit wine</i>	7,840		5	-	2,255	5,592	1,749
ウ イ ス キ ー <i>Whisky</i>	231,629		0	-	85,179	146,448	35,530
ブ ラ ン デ ー <i>Brandy</i>	3,863		0	-	323	3,537	1,353
発 泡 酒 <i>Sparkling liquor</i>	1,015,685		0	-	619,238	396,457	26,321
そ の 他 の 醸 造 酒 <i>Other brewed liquors</i>	251,484		0	-	1,214	250,271	1,306
原 料 用 ア ル コ ー ル <i>Alcohol for material</i>	954,319		74	-	121,319	833,073	43,033
ス ピ リ ッ ツ <i>Spirits</i>							
リ キ ュ ー ル <i>Liqueur</i>	2,449,612		68	-	188,499	2,261,172	74,755
粉 末 酒 <i>Powder liquor</i>	1,099		-	-	58	1,040	631
雑 酒 <i>Miscellaneous liquor</i>							
合 計 Grand Total	8,428,776		615	450,482	1,556,037	7,323,861	950,403

調査期間等：令和4年4月1日から令和5年3月31日までの間に製成された酒類について、酒類製造者から申告された「酒類の製成及び移出の数量等申告書」に基づき作成したものである。

(注) 1 犯則分は含まない。

2 () 書は、アルコール分20度分に換算したものである。

3 ウイスキー及びブランデーはアルコール分40度分に、原料用アルコール及びスピリッツはアルコール分100度分にそれぞれ換算したものである。

Period covered by survey, etc.: The table above has been prepared based on the "Information return for the volumes, etc. of alcoholic beverages manufactured and shipped" with regard to alcoholic beverages manufactured during the period April 1, 2022 through March 31, 2023.

Note:1 Figures for tax crime are not included.

2 Figures in the brackets show the volume converted into the quantity of products with alcohol content of 20 %.

3 Figures for "Whisky" and "Brandy" show the volume converted into the quantity of products with alcohol content of 40 %

and figures for "Alcohol for material" and "Spirits" show the volume converted into the quantity of products with alcohol content of 100 % .

(2) 製成数量の累年比較

Yearly comparison of volume of production

区 分 Type	平成29年度 FY2017	平成30年度 FY2018	令和元年度 FY2019	令和2年度 FY2020	令和3年度 FY2021	令和4年度 FY2022
清 酒 Sake	(402,065) 411,272	(395,396) 406,064	(353,146) 365,976	(302,994) 312,035	(300,513) 311,798	(313,260) 328,310
合 成 清 酒 Sake compound	(19,282) 29,498	(17,929) 27,360	(16,792) 25,560	(12,807) 19,702	(12,636) 19,232	(13,176) 19,933
連 続 式 蒸 留 酎 Continuous distillation Japanese spirits (shochu)	352,407	343,933	330,611	307,723	298,654	294,293
単 式 蒸 留 酎 Simple system distillation Japanese spirits (shochu)	468,034	447,630	415,385	380,350	373,973	368,487
み り ん Mirin (rice cooking wine)	91,046	87,037	93,429	88,719	88,967	85,810
ビ ー ル Beer	2,683,542	2,544,314	2,418,002	1,839,166	1,931,338	2,234,631
果 実 酒 Fruit wine	101,903	95,834	94,911	101,612	92,548	94,788
甘 味 果 実 酒 Sweet fruit wine	4,239	6,141	7,194	7,501	5,015	5,592
ウ イ ス キ ー Whisky	127,721	140,438	152,949	135,396	126,553	146,448
ブ ラ ン デ ー Brandy	3,978	3,711	3,648	3,389	3,349	3,537
発 泡 酒 Sparkling liquor	501,887	422,061	399,815	391,405	402,366	396,457
そ の 他 の 醸 造 酒 Other brewed liquors	442,411	410,002	390,863	337,949	280,833	250,271
原 料 用 ア ル コ ー ル Alcohol for material	637,685	771,970	854,111	951,777	998,650	833,073
ス ピ リ ッ ツ Spirits						
リ キ ュ ー ル Liqueur	2,065,242	2,270,056	2,345,917	2,568,461	2,369,482	2,261,172
粉 末 酒 Powder liquor	1,489	1,312	1,302	1,032	1,060	1,040
雑 酒 Miscellaneous liquor						
合 計 Grand Total	7,922,356	7,977,865	7,899,689	7,446,225	7,303,854	7,323,861

(注) () 書はアルコール分20度に換算したものである。

Note: Figures in the brackets show the volume converted into the quantity of products with alcohol content of 20 %

(3) 都道府県別の製成数量

Volume of production by prefectures

区分 Type		製 成 数 量 等 Volume of production, etc.					
		清 酒 Sake	合成清酒 Sake compound	連続式蒸留 焼酎 Continuous distillation Japanese spirits (shochu)	単式蒸留 焼酎 Simple system distillation Japanese spirits (shochu)	み り ん Mirin (rice cooking wine)	ビ ー ル Beer
国税局・都道府県 Regional Taxation Bureau / Prefecture							
		kL	kL	kL	kL	kL	kL
札幌 Sapporo	北海道 Hokkaido	2,961	811	11,588	164	6	91,278
仙台 Sendai	青森 Aomori	2,993	-	-	57	-	131
	岩手 Iwate	2,773	-	X	6	-	1,386
	宮城 Miyagi	5,996	-	X	13	-	67,457
	秋田 Akita	12,348	X	X	39	X	222
	山形 Yamagata	7,020	-	X	35	X	86
	福島 Fukushima	7,392	X	205	69	-	114,194
	計 Total	38,522	1,891	4,962	219	X	183,476
関東信越 Kanto Shinetsu	茨城 Ibaraki	2,293	X	1,848	111	X	343,762
	栃木 Tochigi	6,593	X	X	62	X	4,416
	群馬 Gunma	2,192	X	37,669	△ 1,676	-	89,089
	埼玉 Saitama	17,160	X	10,662	15	3,797	2,105
	新潟 Niigata	30,086	-	X	136	X	4,416
	長野 Nagano	6,388	X	108	110	X	5,798
	計 Total	64,712	3,958	51,520	△ 1,242	9,281	449,586
東京 Tokyo	千葉 Chiba	5,386	X	116,776	547	36,694	158,086
	東京 Tokyo	1,119	X	X	269	X	59,941
	神奈川 Kanagawa	838	X	X	13	X	189,669
	山梨 Yamanashi	7,172	X	X	798	X	749
	計 Total	14,515	6,743	146,337	1,627	37,275	408,445
金沢 Kanazawa	富山 Toyama	2,697	X	X	0	X	166
	石川 Ishikawa	3,358	X	X	13	X	410
	福井 Fukui	2,541	-	-	7	X	10
	計 Total	8,596	12	171	20	41	586
名古屋 Nagoya	岐阜 Gifu	3,425	806	X	270	1,325	X
	静岡 Shizuoka	3,345	X	X	50	X	74,891
	愛知 Aichi	8,379	1,633	7,397	402	7,308	192,089
	三重 Mie	2,102	X	20,113	△ 27	X	X
	計 Total	17,251	2,480	35,588	695	8,641	268,399
大阪 Osaka	滋賀 Shiga	2,343	X	X	X	-	38,025
	京都 Kyoto	52,047	X	X	△ 195	X	81,838
	大阪 Osaka	569	X	X	X	X	247,915
	兵庫 Hyogo	91,802	908	1,832	66	9,344	81,950
	奈良 Nara	2,233	-	-	3	X	125
	和歌山 Wakayama	1,607	-	X	15	117	263
	計 Total	150,601	2,270	14,233	△ 1,345	29,974	450,116
広島 Hiroshima	鳥取 Tottori	473	-	-	67	X	211
	島根 Shimane	1,371	-	-	△ 3	X	126
	岡山 Okayama	1,491	-	-	70	X	41,521
	広島 Hiroshima	5,918	X	X	△ 64	574	91
	山口 Yamaguchi	8,678	-	-	155	-	295
	計 Total	17,931	X	X	225	639	42,244
高松 Takamatsu	徳島 Tokushima	303	X	X	X	71	X
	香川 Kagawa	654	-	-	X	X	183
	愛媛 Ehime	822	-	-	27	X	32,107
	高知 Kochi	4,028	-	-	468	X	X
	計 Total	5,807	X	X	553	X	32,423
福岡 Fukuoka	福岡 Fukuoka	2,493	X	26,986	44,204	0	X
	佐賀 Saga	2,191	-	X	3,018	X	X
	長崎 Nagasaki	693	-	X	2,165	X	X
	計 Total	5,377	X	26,967	49,387	X	198,218
熊本 Kumamoto	熊本 Kumamoto	735	X	X	12,196	X	12,553
	大分 Oita	1,183	-	-	80,108	-	60,870
	宮崎 Miyazaki	X	-	X	108,653	X	241
	鹿児島 Kagoshima	X	X	191	104,985	X	61
	計 Total	X	X	1,352	305,942	△ 121	73,725
沖縄 Okinawa	沖縄 Okinawa	X	-	X	12,242	X	36,135
全 国 計 Grand Total		328,310	19,933	294,293	368,487	85,810	2,234,631

(注) この表は、「(1)製成数量」の「製成数量等⑤」欄を都道府県別に示したものである。

Note: This table shows the breakdown of "Volume of production, etc.⑤" of "(1)Volume of production" by prefectures.

製 成 数 量 等 Volume of production, etc.						区 分 Type		
果実酒 Fruit wine	甘味果実酒 Sweet Fruit wine	ウイスキー Whisky	ブランデー Brandy	その他 Others	合 計 Grand Total	国税局・都道府県 Regional Taxation Bureau / Prefecture		
kL	kL	kL	kL	kL	kL	北海道 Hokkaido	札幌 Sapporo	
2,982	23	237	3	76,949	187,004			
1,117	X	X	91	460	4,953	青 森 Aomori	仙 台 Sendai	
627	0	-	X	339	5,136	青 岩 Iwate		
113	X	X	X	132,697	206,279	宮 城 Miyagi		
39	-	X	X	165	18,239	秋 田 Akita		
1,054	28	X	-	4,961	14,433	山 形 Yamagata		
92	-	X	△ 4	88,702	210,903	福 島 Fukushima		
3,042	131	X	87	227,324	459,943	計 Total		
58	8	1,682	-	400,101	750,022	茨 城 Ibaraki	関 東 信 越 Kanto Shinetsu	
36,845	2,475	36,761	1,085	202,233	296,650	栃 木 Tochigi		
32	-	-	X	118,852	246,952	群 馬 Gunma		
98	4	888	X	21,375	58,659	埼 玉 Saitama		
415	1	502	4	1,383	37,868	新 潟 Niigata		
4,746	79	890	16	24,367	42,575	長 野 Nagano		
42,194	2,567	40,723	1,105	768,311	1,432,726	計 Total		
443	X	35,496	572	216,238	576,742	千 葉 Chiba	東 京 Tokyo	
69	X	X	0	115,254	176,682	東 京 Tokyo		
25,999	X	X	136	234,467	482,262	神 奈 川 Kanagawa		
11,269	435	52,336	60	△ 341	73,222	山 梨 Yamanashi		
37,780	796	88,999	768	565,618	1,308,908	計 Total		
X	X	X	X	2,765	5,933	富 山 Toyama	金 沢 Kanazawa	
101	-	X	X	348	4,269	石 川 Ishikawa		
X	X	-	-	73	2,643	福 井 Fukui		
205	X	X	X	3,186	12,845	計 Total		
3	-	X	X	18,187	30,300	岐 阜 Gifu	名 古 屋 Nagoya	
1,394	995	7,443	1	231,118	321,158	静 岡 Shizuoka		
435	-	58	△ 2	275,567	493,267	愛 知 Aichi		
10	△ 171	X	X	49,920	73,281	三 重 Mie		
1,842	824	7,564	△ 68	574,792	918,006	計 Total		
X	X	145	X	44,625	85,216	滋 賀 Shiga	大 阪 Osaka	
310	147	1,230	X	226,950	394,390	京 都 Kyoto		
140	189	X	1,393	134,655	385,837	大 阪 Osaka		
63	130	3,112	244	295,024	484,475	兵 庫 Hyogo		
X	X	-	X	1,234	3,608	奈 良 Nara		
14	12	X	X	58,740	61,178	和 歌 山 Wakayama		
612	478	4,907	1,637	761,228	1,414,704	計 Total		
45	X	188	X	305	1,287	鳥 取 Tottori	広 島 Hiroshima	
156	131	-	X	218	2,039	島 根 Shimane		
4,798	3	X	0	277,180	325,093	岡 山 Okayama		
528	603	X	0	29,675	41,073	広 島 Hiroshima		
2	X	X	X	38,962	48,092	山 口 Yamaguchi		
5,529	737	1,428	△ 2	346,340	417,584	計 Total		
X	X	X	X	436	1,652	徳 島 Tokushima	高 松 Takamatsu	
13	X	-	X	82	954	香 川 Kagawa		
X	-	X	X	23,925	56,768	愛 媛 Ehime		
15	-	X	X	533	5,078	高 知 Kochi		
48	X	△ 124	1	24,976	64,452	計 Total		
64	7	X	0	233,179	505,592	福 岡 Fukuoka	福 岡 Fukuoka	
X	-	-	X	71,656	76,926	佐 賀 Saga		
X	-	X	X	58	2,873	長 崎 Nagasaki		
84	7	367	X	304,893	585,391	計 Total		
99	X	342	X	44,668	71,433	熊 本 Kumamoto	熊 本 Kumamoto	
94	0	X	X	26,056	168,446	大 分 Oita		
226	X	X	0	349	109,906	宮 崎 Miyazaki		
7	1	1,421	0	944	107,582	鹿 児 島 Kagoshima		
426	6	1,934	0	72,017	457,367	計 Total		
44	11	107	6	16,379	64,931	沖 縄 Okinawa	沖 縄 Okinawa	
94,788	5,592	146,448	3,537	3,742,013	7,323,861	全 国 計 Grand Total		

8-4 販売（消費）数量
Volume of Sales (Consumption)

(1) 酒類の販売（消費）数量
Volume of sales (consumption) of liquors

区 分 Type	酒 類 製 造 者 の 移 出 数 量 Volume of shipment by liquor manufacturers						販売業者の販売数量 Volume of sales by distributors		令和5年3月31日現在 販売業者の 手持数量 Volume in stock under distributors as of March 31, 2023	消費者に 対する販 売数量計 Total volume of sales to consumers ①+②	
	製造場 (課税) Manufacturing factories (taxable)	製造場の 支店等 Branches of manufacturing factory, etc.	卸売業者 Wholesalers	小売業者 Retailers	消費者 Consumers ①	計 Total	販売業者 Distributors	消 費 者 Consumers ②			
清 酒 Sake	kL	kL	kL	kL	kL	kL	kL	kL	kL	kL	kL
235	85,880	247,569	57,892	9,759	401,344	718,941	393,059	70,021	402,833		
合 成 清 酒 Sake compound	174	11,405	7,438	552	99	19,673	37,579	18,489	2,918	18,590	
連 続 式 蒸 留 酎 Continuous distillation Japanese spirits (shochu)	1,419	169,389	91,675	9,153	7,794	279,434	760,328	307,457	60,296	315,259	
単 式 蒸 留 酎 Simple system distillation Japanese spirits (shochu)	110	217,510	141,605	17,186	1,890	378,326	724,851	383,960	77,097	385,863	
み り ん Mirin(rice cooking wine)	167	55,522	33,535	1,519	2,563	93,303	192,944	90,316	12,978	92,880	
ビ ー ル Beer	838	2,072,880	52,290	7,865	7,480	2,141,354	6,067,692	2,088,822	234,418	2,096,290	
果 実 酒 Fruit wine	142	67,638	44,186	3,089	3,024	118,094	611,247	349,472	188,315	352,491	
甘 味 果 実 酒 Sweet fruit wine	3	3,100	1,226	87	113	4,531	16,883	8,652	3,083	8,767	
ウ イ ス キ ー Whisky	663	80,967	71,830	623	339	154,431	539,876	184,864	49,906	185,207	
ブ ラ ン デ ー Brandy	215	2,696	554	8	10	3,484	10,777	4,487	2,504	4,497	
発 泡 酒 Sparkling liquor	265	574,565	2,022	1,457	1,808	580,134	1,533,617	564,736	73,630	566,542	
原 料 用 アル コ ー ル Alcohol for material	863	853,034	99,428	271	195	953,813	2,568,888	796,108	160,768	796,315	
ス ピ リ ッ ツ Spirits											
リ キ ュ ー ル Liqueur	1,511	1,992,420	209,196	3,246	1,007	2,207,403	6,107,548	2,310,836	340,367	2,311,854	
そ の 他 の 醸 造 酒 Other brewed liquors	4	249,081	1,128	252	114	250,590	612,793	287,532	34,194	287,649	
粉 末 酒 Powder liquor	2	9	805	146	54	1,017	1,905	3,281	1,521	3,339	
雑 酒 Miscellaneous liquor											
合 計 Grand Total	6,621	6,436,095	1,004,509	103,387	36,306	7,586,941	20,505,948	7,792,084	1,312,031	7,828,376	

調査期間等：令和4年4月1日から令和5年3月31日までの間に販売された酒類について、酒類製造者又は酒類販売業者から提出された「移出数量明細書」又は「酒類の販売数量等報告書」に基づき作成したものである。

(注) 沖縄県分は含まない。

Period covered by survey, etc.: The table above has been prepared based on the "Statement of volumes shipped" or "Report on volumes of alcoholic beverages sold" filed by manufacturers or sellers of alcoholic beverages, respectively, with regard to alcoholic beverages sold during the period April 1, 2022 through March 31, 2023.

Note: Figures for Okinawa are not included.

(2) 販売（消費）数量の累年比較
Yearly comparison of volume of sales (consumption)

区 分 Type	平成29年度 FY2017	平成30年度 FY2018	令和元年度 FY2019	令和2年度 FY2020	令和3年度 FY2021	令和4年度 FY2022
	kL	kL	kL	kL	kL	kL
清 酒 Sake	525,745	488,696	450,968	416,949	407,713	402,833
合 成 清 酒 Sake compound	29,523	27,792	23,686	19,675	17,869	18,590
連 続 式 蒸 留 酎 Continuous distillation Japanese spirits (shochu)	370,938	355,103	342,355	328,241	312,126	315,259
単 式 蒸 留 酎 Simple system distillation Japanese spirits (shochu)	445,106	424,401	411,932	396,671	382,884	385,863
み り ん Mirin (rice cooking wine)	105,877	98,811	92,771	92,225	90,042	92,880
ビ ー ル Beer	2,540,328	2,385,641	2,244,365	1,794,232	1,865,922	2,096,290
果 実 酒 Fruit wine	363,936	352,046	352,291	347,710	354,992	352,491
甘 味 果 実 酒 Sweet fruit wine	10,701	9,955	9,726	10,535	8,388	8,767
ウ イ ス キ ー Whisky	160,415	174,770	186,204	170,092	167,907	185,207
ブ ラ ン デ ー Brandy	6,427	6,339	5,836	5,280	5,040	4,497
発 泡 酒 Sparkling liquor	678,233	620,333	575,602	591,443	590,681	566,542
原 料 用 ア ル コ ー ル Alcohol for material	458,980	541,353	614,070	708,642	769,745	796,315
ス ピ リ ッ ツ Spirits						
リ キ ュ ー ル Liqueur	2,181,465	2,292,499	2,400,393	2,561,245	2,426,425	2,311,854
そ の 他 の 醸 造 酒 Other brewed liquors	492,702	465,488	414,991	382,520	318,338	287,649
粉 末 酒 Powder liquor	3,175	2,663	2,686	2,174	2,714	3,339
雑 酒 Miscellaneous liquor						
合 計 Grand Total	8,373,636	8,245,929	8,127,905	7,827,698	7,720,810	7,828,376

(注) 沖縄県分は含まない。

Note: Figures for Okinawa are not included.

(3) 都道府県別の販売（消費）数量
Volume of sales (consumption) by prefectures

区分 Type		清 酒 Sake	合成清酒 Sake compound	連続式蒸留 焼酎 Continuous distillation Japanese spirits (shochu)	単式蒸留 焼酎 Simple system distillation Japanese spirits (shochu)	みりん Mirin (rice cooking wine)	ビ ール Beer	果実酒 Fruit wine	甘 味 果実酒 Sweet Fruit wine
国税局・都道府県 Regional Taxation Bureau / Prefecture									
札幌 Sapporo	北海道 Hokkaido	16,688	950	25,861	5,065	3,425	105,368	14,207	399
仙台 Sendai	青森 Aomori	6,048	395	5,722	3,106	558	21,590	2,738	76
	岩手 Iwate	5,152	251	4,056	3,352	565	20,897	2,701	57
	宮城 Miyagi	8,920	423	5,507	6,526	1,775	37,494	5,331	117
	秋田 Akita	5,577	309	4,551	2,005	400	17,330	1,779	52
	山形 Yamagata	5,383	321	4,520	1,981	805	16,886	2,255	50
	福島 Fukushima	9,108	350	3,826	7,371	1,219	29,433	3,263	69
	計 Total	40,188	2,049	28,182	24,341	5,322	143,630	18,067	421
関東信越 Kanto Shinetsu	茨城 Ibaraki	9,759	440	6,466	7,361	1,355	39,938	4,682	101
	栃木 Tochigi	6,107	257	5,412	4,289	860	25,675	3,515	64
	群馬 Gunma	6,102	248	7,223	3,378	1,122	26,172	3,467	59
	埼玉 Saitama	22,068	666	25,331	13,816	3,249	90,605	24,439	279
	新潟 Niigata	15,208	636	7,588	4,391	1,597	37,769	4,245	83
	長野 Nagano	9,189	255	5,119	5,233	1,581	34,084	5,660	195
	計 Total	68,433	2,502	57,139	38,468	9,764	254,243	46,008	781
東京 Tokyo	千葉 Chiba	15,889	768	15,562	13,509	3,510	78,457	14,236	273
	東京 Tokyo	52,420	2,619	54,354	35,394	17,843	403,502	106,446	2,462
	神奈川 Kanagawa	23,759	808	26,255	18,954	4,598	139,390	26,770	520
	山梨 Yamanashi	2,682	147	2,166	2,363	529	12,642	5,689	82
	計 Total	94,750	4,342	98,337	70,220	26,480	633,991	153,141	3,337
金 沢 Kanazawa	富山 Toyama	4,788	114	2,834	2,815	630	20,558	2,050	43
	石川 Ishikawa	5,572	168	2,157	2,852	851	18,970	2,175	60
	福井 Fukui	3,161	114	1,129	1,869	587	11,142	1,009	32
	計 Total	13,521	396	6,120	7,536	2,068	50,670	5,234	135
名古屋 Nagoya	岐阜 Gifu	6,779	261	3,232	5,210	1,499	24,443	3,564	86
	静岡 Shizuoka	10,613	658	8,128	9,803	2,756	49,760	6,404	205
	愛知 Aichi	17,528	1,071	11,938	18,173	7,466	112,318	13,505	390
	三重 Mie	5,185	278	9,834	4,790	1,195	22,800	2,619	110
	計 Total	40,105	2,268	33,132	37,976	12,916	209,321	26,092	791
大 阪 Osaka	滋賀 Shiga	4,439	131	1,843	3,348	1,135	14,262	1,738	173
	京都 Kyoto	9,797	355	3,520	7,358	2,340	47,830	9,595	263
	大阪 Osaka	24,204	1,121	13,372	27,473	6,770	175,537	23,327	670
	兵庫 Hyogo	17,721	616	7,769	15,663	4,398	86,959	11,357	370
	奈良 Nara	4,466	148	1,622	3,378	803	15,622	2,091	50
	和歌山 Wakayama	3,277	145	1,598	3,059	693	12,666	3,240	39
	計 Total	63,904	2,516	29,724	60,279	16,139	352,876	51,348	1,565
広 島 Hiroshima	鳥取 Tottori	2,142	141	1,025	1,816	434	8,233	718	31
	島根 Shimane	3,016	133	1,434	2,706	595	9,717	962	135
	岡山 Okayama	5,600	220	3,040	6,525	1,159	23,590	2,503	98
	広島 Hiroshima	8,855	352	4,960	10,545	2,161	43,304	4,708	209
	山口 Yamaguchi	4,568	209	2,590	4,973	814	18,835	1,656	56
計 Total	24,181	1,055	13,049	26,565	5,163	103,679	10,547	529	
高 松 Takamatsu	徳島 Tokushima	2,224	115	1,131	2,562	546	10,165	1,109	60
	香川 Kagawa	2,914	159	1,534	3,010	1,672	13,895	1,334	68
	愛媛 Ehime	3,815	222	2,577	4,354	1,494	18,616	1,665	69
	高知 Kochi	2,421	122	1,576	2,359	450	13,169	992	31
	計 Total	11,374	618	6,818	12,285	4,162	55,845	5,100	228
福 岡 Fukuoka	福岡 Fukuoka	13,383	745	6,804	26,349	3,313	80,145	10,682	271
	佐賀 Saga	3,040	199	926	3,752	480	11,325	961	26
	長崎 Nagasaki	3,682	212	2,122	6,495	642	17,501	1,729	50
	計 Total	20,105	1,156	9,852	36,596	4,435	108,971	13,372	347
熊 本 Kumamoto	熊本 Kumamoto	3,320	269	2,330	10,903	1,096	24,280	2,862	61
	大分 Oita	3,169	192	1,703	7,502	605	16,722	1,843	63
	宮崎 Miyazaki	1,698	137	1,117	13,081	524	18,030	1,882	55
	鹿児島 Kagoshima	1,397	140	1,895	35,046	781	18,664	2,788	55
計 Total	9,584	738	7,045	66,532	3,006	77,696	9,375	234	
沖 縄 Okinawa	沖縄 Okinawa	1,276	151	1,620	11,075	516	27,928	3,806	156
全 国 計 Grand Total		402,833	18,590	315,259	385,863	92,880	2,096,290	352,491	8,767

(注) 1 この表は、「(1)酒類の販売（消費）数量」の「消費者に対する販売数量計」欄を都道府県別に示したものである。
2 「全国計」欄は、沖縄分を含まない。

Note:1 This table shows the breakdown of "Total volume of sales to consumers of (1)Volume of sales (consumption) of liquors by prefectures."
2 Figures for Okinawa are not included in those of Grand Total.

ウイスキー Whisky	ブランデー Brandy	発泡酒 Sparkling liquor	原料用 アルコール・ スピリッツ Alcohol for material・ Spirits	リキュール Liqueur	その他 Others	合計 Grand Total	区 分 Type		
							国税局・都道府県 Regional Taxation Bureau/Prefecture		
kL	kL	kL	kL	kL	kL	kL			
8,700	195	27,447	26,441	115,768	10,480	360,981	北海道	Hokkaido	札幌 Sapporo
2,325	52	7,735	10,957	31,926	4,018	97,245	青森	Aomori	仙台 Sendai
1,767	37	5,312	8,800	29,208	2,957	85,109	岩手	Iwate	
4,032	68	9,819	15,822	45,665	4,362	145,871	宮城	Miyagi	
1,650	31	4,908	7,700	24,290	3,614	74,195	秋田	Akita	
1,778	33	3,801	6,514	20,973	1,891	67,196	山形	Yamagata	
2,938	52	8,277	12,687	33,825	3,838	116,266	福島	Fukushima	
14,490	273	39,852	62,480	185,887	20,680	585,882	福島 計	Total	
4,232	86	10,486	17,078	50,439	5,400	157,824	茨城	Ibaraki	関東信越 Kanto Shinetsu
2,844	54	6,311	10,739	32,853	3,761	102,739	栃木	Tochigi	
2,848	43	6,453	9,292	32,609	3,335	102,350	群馬	Gunma	
9,675	158	23,154	43,966	126,466	16,143	400,012	埼玉	Saitama	
3,150	53	10,809	15,423	47,081	4,343	152,381	新潟	Niigata	
3,123	69	6,583	9,066	35,870	3,257	119,290	長野	Nagano	
25,872	463	63,796	105,564	325,318	36,239	1,034,596	長野 計	Total	
8,958	271	21,020	37,246	112,092	14,116	335,903	千葉	Chiba	東京 Tokyo
33,342	755	66,117	114,932	311,191	29,995	1,231,380	東京	Tokyo	
13,361	296	31,780	56,031	152,746	20,001	515,268	神奈川	Kanagawa	
1,871	47	2,890	4,218	13,092	1,595	50,010	山梨	Yamanashi	
57,532	1,369	121,807	212,427	589,121	65,707	2,132,561	山梨 計	Total	
1,551	32	7,708	11,991	23,535	4,221	82,873	富山	Toyama	金沢 Kanazawa
1,535	34	5,306	7,736	20,973	2,657	71,049	石川	Ishikawa	
750	18	4,006	4,429	13,466	1,306	43,014	福井	Fukui	
3,836	84	17,020	24,156	57,974	8,184	196,936	富山 石川 福井 計	Total	
2,096	71	7,848	11,031	33,616	3,800	103,534	岐阜	Gifu	名古屋 Nagoya
4,636	134	13,492	19,797	57,083	6,617	190,089	静岡	Shizuoka	
8,351	229	29,943	42,451	118,754	13,409	395,523	愛知	Aichi	
1,602	51	6,515	9,179	26,683	3,510	94,355	三重	Mie	
16,685	485	57,798	82,458	236,136	27,336	783,501	三重 計	Total	
1,288	36	4,356	8,149	20,868	2,198	63,961	滋賀	Shiga	大阪 Osaka
3,697	99	11,966	17,799	46,356	5,478	166,453	京都	Kyoto	
15,683	378	46,633	66,860	184,745	22,837	609,600	大阪	Osaka	
6,598	153	25,487	35,876	98,995	12,124	324,084	兵庫	Hyogo	
1,598	30	5,032	7,421	20,929	3,282	66,476	奈良	Nara	
916	36	7,590	7,132	16,776	3,730	60,898	和歌山	Wakayama	
29,780	732	101,064	143,237	388,669	49,649	1,291,472	和歌山 計	Total	
652	16	2,823	3,769	10,632	1,666	34,098	鳥取	Tottori	広島 Hiroshima
688	19	3,138	3,994	12,041	2,251	40,829	島根	Shimane	
1,916	70	7,910	11,808	30,683	4,906	100,028	岡山	Okayama	
3,204	103	15,845	18,020	51,712	7,789	171,767	広島	Hiroshima	
1,253	49	7,497	7,976	23,137	4,000	77,613	山口	Yamaguchi	
7,713	257	37,213	45,567	128,205	20,612	424,335	山口 計	Total	
943	36	4,345	4,348	11,767	2,207	41,559	徳島	Tokushima	高松 Takamatsu
1,092	41	4,329	6,064	16,370	2,231	54,713	香川	Kagawa	
1,307	41	7,298	8,184	22,413	3,986	76,039	愛媛	Ehime	
763	26	8,446	5,420	14,047	3,094	52,910	高知	Kochi	
4,105	144	24,418	24,016	64,597	11,518	225,221	高知 計	Total	
7,654	203	28,352	28,962	88,124	11,982	306,974	福岡	Fukuoka	福岡 Fukuoka
895	33	4,952	4,100	13,590	2,300	46,578	佐賀	Saga	
1,205	56	7,422	6,443	21,478	4,120	73,159	長崎	Nagasaki	
9,754	292	40,726	39,505	123,192	18,402	426,711	長崎 計	Total	
2,093	60	11,631	9,360	30,575	6,750	105,583	熊本	Kumamoto	熊本 Kumamoto
1,563	64	6,372	6,340	18,881	3,487	68,507	大分	Oita	
1,351	42	7,410	6,190	20,555	5,297	77,371	宮崎	Miyazaki	
1,733	37	9,988	8,574	26,976	6,647	114,719	鹿児島	Kagoshima	
6,740	203	35,401	30,464	96,987	22,181	366,180	鹿児島 計	Total	
4,670	43	24,062	12,456	42,632	5,366	135,759	沖縄	Okinawa	沖縄 Okinawa
185,207	4,497	566,542	796,315	2,311,854	290,988	7,828,376	全国計 Grand Total		

8-5 免 許 場 数

Number of Licensed Sites

(1) 酒類製造免許場数等

Number of licensed sites for manufacturing liquors, etc.

酒 類 の 品 目 Type of liquors	免 許 場 数 Number of licensed sites for manufacturing liquors	左のうち試験の ための免許場数 Number of licensed sites for examination (included in the number mentioned)	製 造 場 数 Number of licensed manufacturing factories	製 造 者 数 Number of licensed manufacturers	蔵 置 場 数 Number of warehousing sites
	場 Site	場 Site	場 Site	者 Person	場 Site
清 酒 <i>Sake</i>	1,699	122	1,536	1,625	496
合 成 清 酒 <i>Sake compound</i>	70	12	2	61	182
連 続 式 蒸 留 焼 酎 Continuous distillation Japanese spirits (<i>shochu</i>)	105	16	29	81	214
単 式 蒸 留 焼 酎 Simple system distillation Japanese spirits (<i>shochu</i>)	850	75	355	797	420
み り ん <i>Mirin</i> (rice cooking wine)	110	12	31	98	190
ビ ー ル Beer	537	84	383	460	247
果 実 酒 Fruit wine	737	132	512	675	301
甘 味 果 実 酒 Sweet fruit wine	338	58	10	304	264
ウ イ ス キ ー Whisky	181	29	54	142	286
ブ ラ ン デ ー Brandy	241	56	5	199	252
原 料 用 ア ル コ ー ル Alcohol for material	102	15	10	89	184
発 泡 酒 Sparkling liquor	1,825	69	353	1,690	315
そ の 他 の 醸 造 酒 Other brewed liquors	1,497	99	276	1,424	309
ス ピ リ ッ ツ Spirits	1,790	101	85	1,638	437
リ キ ュ ー ル Liqueur	1,914	116	241	1,761	496
粉 末 酒 Powder liquor	10	8	2	8	153
雑 酒 Miscellaneous liquor	1,370	37	7	1,295	312
合 計 Grand Total	13,376	1,041	3,891	12,347	5,058
各 酒 類 を 通 じ た も の (Real number)	3,891	293		3,527	744

調査対象：酒税法第7条（酒類の製造免許）の規定により免許を受けた場数である。

調査時点：令和5年3月31日

用語の説明：1 「免許場数」欄は、製造免許を付与している酒類の品目の異なるごとに掲げている。

2 「製造場数」欄は、複数の種類を製造している場合には、製造数量が最も多い酒類の品目に掲げている。

3 「製造者数」欄は、製造者が免許を受けている酒類の品目の異なるごとに掲げている。

Subject of survey: Number of sites licensed according to the provision of Liquor Tax Law, Sec 7 (Manufacturing license for liquors).

Time of survey: As of March 31, 2023.

Terminology: 1 Figures in "Number of licensed sites for manufacturing liquors" are counted by type of liquors (including items, the same hereinafter) for which manufacturing licenses are given.

2 As for "Number of licensed manufacturing factories", in the case that a licensed manufacturing factory manufactures more than one type, it is categorized as a manufacturing factory of its main product.

3 Figures in "Number of licensed manufacturers" are counted by type for which manufactures have manufacturing licenses.

(2) 酒母及びもろみの製造場数

Number of manufacturing factories of yeast mash and unrefined sake

区 分 Type	製 造 場 数 Number of licensed manufacturing factories
酒 母 Yeast mash	場 Site 257
も ろ み Unrefined <i>sake</i>	424

調査時点：令和5年3月31日

Time of survey: As of March 31, 2023.

用語の説明：1 **酒母**とは、①酵母で含糖質物を発酵させることができるもの、②酵母を培養したもので、含糖質物を発酵させることができるもの並びに③これらにこうじを混和したものをいう。
2 **もろみ**とは、酒類の原料となる物品に発酵させる手段を講じたもので、こし又は蒸留する前のものをいう。

Terminology: 1 “Yeast mash” means ①yeast, ②cultured yeast which can ferment saccharated materials, or ③ mixture of yeast (or cultured yeast) and malted rice.
2 “Unrefined *sake*” means fermented materials for alcoholic beverages before filtering or distilling.

(3) 酒類販売業免許場数及び酒類販売業者数

Number of licensed sites to sell liquors and liquor distributors

区 分 Type	販 売 場 数 Number of licensed sites to sell liquors			販 売 業 者 数 Number of licensed distributors	
	卸売に限る旨の条件が付けられているもの Under conditions to limit sales method to wholesale	販売方法に条件が付けられていないもの Under no conditions on sales method	計 Total		
	場 Site	場 Site	場 Site	者 Person	
販売条件もが法の付に及さ条件卸て付にるもの旨の *1	全 酒 類 All types of liquors	509	4, 318	4, 827	1, 816
	ビ ー ル Beer	33	1, 231	1, 264	310
	洋 酒 Foreign liquors	257	2, 373	2, 630	1, 318
	輸 出 入 酒 類 Export / import liquors	1, 441	2, 767	4, 208	3, 018
	店 頭 販 売 酒 類 Liquor sold over the counter	6	121	127	21
	協 同 組 合 員 間 酒 類 Liquor sold among cooperative association	-	7	7	-
	自 己 商 標 酒 類 Liquor of self-developed brand	33	896	929	341
	自 製 酒 類 Own product liquors	71	333	404	105
	そ の 他 の 酒 類 Other alcoholic beverages	21	70	91	46
	計 Total	2, 371	12, 116	14, 487	6, 975
販売条件が法に付に小売にるもの旨の *2	全酒類*3				
	一般のもの Ordinary ones			167, 019	91, 367
	特殊のもの Special ones			131	4
	小 計 Subtotal			167, 150	91, 371
	その他の酒類*4				
	一般のもの Ordinary ones			1, 239	896
	特殊のもの Special ones			486	462
	通信販売だけのもの Items available only through mail-order sales			3, 401	3, 028
	小 計 Subtotal			5, 126	4, 386
	計 Total			172, 276	95, 757
媒 介 業 Intermediary			651	290	
代 理 業 Agency			-	-	

調査時点：令和5年3月31日

用語の説明：1 媒介業とは、他人間の酒類の売買取引を継続的に媒介することをいう。ただし、営利を目的とするか否かは問わない。

2 代理業とは、製造者又は販売業者の酒類の販売に関する取引を継続的に代理することをいう。ただし、営利を目的とするか否かは問わない。

3 「販売場数」欄は、免許に付される条件により区分した場数を掲げている。

4 「販売業者数」欄は、営業の実態により区分した者数を掲げている。

Time of survey: As of March 31, 2023.

Terminology: 1 “Intermediary” means serving as intermediary of liquor transactions between other parties, regardless whether it is profit-making or not.

2 “Agency” means serving as an agent continuously of a manufacturer or a distributor in liquor transactions, regardless whether it is profit-making or not.

3 Figures in the column “Number of licensed sites to sell liquors” show the number of sites classified according to the condition of licenses.

4 Figures in the column “Number of licensed distributors” show the number of dealers classified by the actual type of business.

*1 Licensed distributors under conditions to limit sales method to wholesale or those under no conditions on sales method

*2 Licensed distributors under conditions to limit sales method to retail

*3 All types of liquors

*4 Other liquors

(4) 免許場数の累年比較

Yearly comparison of licensed sites

年 度 Fiscal year	酒 類 製 造 免 許 場 数 Number of licensed sites for manufacturing liquors							酒 類 製 造 場 数 Number of licensed sites for manufacturing liquors	酒 類 販 売 場 数 Number of licensed selling sites to sell liquors
	清 酒 <i>Sake</i>	合 成 清 酒 <i>Sake compound</i>	連 続 式 蒸 留 焼 酎 Continuous distillation Japanese spirits (<i>shochu</i>)	単 式 蒸 留 焼 酎 Simple system distillation Japanese spirits (<i>shochu</i>)	ビ ー ル Beer	そ の 他 Others	計 Total		
	場 Site	場 Site	場 Site	場 Site	場 Site	場 Site	場 Site	場 Site	場 Site
平成29年度 FY2017	1,755	72	113	854	271	9,703	12,768	3,333	189,490
30 2018	1,740	72	113	852	499	9,805	13,081	3,394	187,475
令和元 2019	1,720	72	112	857	503	9,743	13,007	3,452	184,717
2 2020	1,709	72	106	852	514	9,843	13,096	3,574	184,820
3 2021	1,710	73	108	854	528	10,013	13,286	3,715	186,443
4 2022	1,699	70	105	850	537	10,115	13,376	3,891	186,763

調査時点：翌年3月31日

関 連 表：「(1)酒類の製造免許場数等」、「(3)酒類販売業免許場数及び酒類販売業者数」

Time of survey: March 31 of the following year

Relevant tables: "(1) Number of licensed sites for manufacturing liquors, etc." and "(3) Numbers of licensed sites to sell liquors and licensed liquor distributors".

(5) 都道府県別の免許場数
Number of licensed sites by prefectures

区分 Type 国税局・都道府県 Regional Taxation Bureau / Prefecture			製造免許場 Number of licensed sites for manufacturing liquors								
			清酒 Sake	合成清酒 Sake compound	連続式蒸留 焼酎 Continuous distillation Japanese spirits (shochu)	単式蒸留 焼酎 Simple system distillation Japanese spirits (shochu)	みりん Mirin (rice cooking wine)	ビール Beer	果実酒 Fruit wine	甘味 果実酒 Sweet Fruit wine	ウイスキー Whisky
札幌 Sapporo	北海道 Hokkaido		場 site	場 site	場 site	場 site	場 site	場 site	場 site	場 site	場 site
			24	3	4	12	3	33	73	17	8
仙台 Sendai	青森 Aomori		23	-	-	7	-	8	20	3	1
	岩手 Iwate		25	-	2	9	-	10	18	5	-
	宮城 Miyagi		35	-	1	9	-	10	10	2	1
	秋田 Akita		39	4	2	14	1	5	11	4	1
	山形 Yamagata		55	-	1	17	1	4	23	11	2
	福島 Fukushima		67	2	3	30	-	6	13	3	1
	計 Total		244	6	9	86	2	43	95	28	6
関東信越 Kanto Shinetsu	茨城 Ibaraki		41	3	4	19	1	10	16	8	6
	栃木 Tochigi		38	1	1	12	2	12	15	9	5
	群馬 Gunma		28	2	5	7	-	13	9	6	3
	埼玉 Saitama		36	2	3	12	3	14	8	7	4
	新潟 Niigata		101	3	4	16	2	13	17	7	9
	長野 Nagano		85	1	4	30	2	15	88	29	10
	計 Total		329	12	21	96	10	77	153	66	37
東京 Tokyo	千葉 Chiba		41	3	3	24	7	18	14	6	5
	東京 Tokyo		19	1	-	15	2	58	22	7	5
	神奈川 Kanagawa		18	5	8	13	3	42	17	9	11
	山梨 Yamanashi		17	-	2	6	-	8	112	82	11
	計 Total		95	9	13	58	12	126	165	104	32
金沢 Kanazawa	富山 Toyama		23	2	2	4	1	9	7	2	2
	石川 Ishikawa		41	1	1	7	2	8	6	-	1
	福井 Fukui		36	-	-	3	1	4	3	1	-
	計 Total		100	3	3	14	4	21	16	3	3
名古屋 Nagoya	岐阜 Gifu		54	7	7	13	4	3	14	8	1
	静岡 Shizuoka		30	2	3	14	3	24	14	9	9
	愛知 Aichi		51	6	8	17	15	15	18	11	6
	三重 Mie		38	2	3	6	2	9	9	5	3
	計 Total		173	17	21	50	24	51	55	33	19
大阪 Osaka	滋賀 Shiga		50	1	1	4	-	8	4	2	4
	京都 Kyoto		53	3	4	11	4	16	9	6	5
	大阪 Osaka		23	2	2	4	2	19	18	12	5
	兵庫 Hyogo		90	6	11	23	13	21	14	8	9
	奈良 Nara		38	-	-	9	2	8	4	5	-
	和歌山 Wakayama		18	-	1	5	3	8	9	9	1
	計 Total		272	12	19	56	24	80	58	42	24
広島 Hiroshima	鳥取 Tottori		22	-	-	7	1	7	7	2	3
	島根 Shimane		36	-	-	21	3	3	7	3	-
	岡山 Okayama		45	-	-	17	3	12	17	8	1
	広島 Hiroshima		56	2	2	8	6	6	17	7	3
	山口 Yamaguchi		41	-	-	9	-	3	4	1	-
	計 Total		200	2	2	62	13	31	52	21	7
高松 Takamatsu	徳島 Tokushima		26	1	1	9	5	10	3	1	2
	香川 Kagawa		11	-	-	2	1	6	4	1	-
	愛媛 Ehime		36	-	-	14	1	5	4	-	1
	高知 Kochi		21	-	-	12	1	3	4	-	1
	計 Total		94	1	1	37	8	24	15	2	4
福岡 Fukuoka	福岡 Fukuoka		68	1	3	45	3	9	12	3	6
	佐賀 Saga		27	-	-	10	2	1	1	-	-
	長崎 Nagasaki		16	-	1	25	1	1	4	-	1
	計 Total		111	1	4	80	6	11	17	3	7
熊本 Kumamoto	熊本 Kumamoto		14	2	2	47	1	4	9	3	6
	大分 Oita		35	-	-	35	-	6	8	4	2
	宮崎 Miyazaki		2	-	1	44	2	8	8	3	3
	鹿児島 Kagoshima		2	2	3	120	1	6	6	3	13
	計 Total		53	4	6	246	4	24	31	13	24
沖縄 Okinawa	沖縄 Okinawa		4	-	2	53	-	16	7	6	10
全国計 Grand Total			1,699	70	105	850	110	537	737	338	181

(注) この表は、「(1)酒類製造免許場数等」、「(3)酒類販売免許場数及び酒類販売業者数」を都道府県別に示したものである。
Note: This table shows the breakdown of "(1)Number of licensed sites for manufacturing liquors" and "(3)Number of licensed sites to sell liquors and liquor distributors" by prefectures.

数			製造場数 Number of licensed manufacturing factories	製造者数 Number of licensed manufacturers	販売場数 Number of licensed sites to sell liquors		販売業者数 Number of distributors		区分 Type		
ブランデー Brandy	その他 Others	計 Total			卸売業 Wholesalers	小売業 Retailers	卸売業 Wholesalers	小売業 Retailers	国税局・都道府県 Regional Taxation Bureau/Prefecture		
場 site	場 site	場 site	場 site	者 person	場 site	場 site	者 person	者 person			
8	196	381	153	316	470	8,064	189	4,298	北海道	Hokkaido	札幌 Sapporo
4	95	161	48	136	115	2,139	38	1,231	青森	Aomori	仙台 Sendai
3	148	220	68	189	105	2,090	29	1,224	岩手	Iwate	
1	182	251	65	214	185	3,302	60	1,799	宮城	Miyagi	
3	190	274	59	266	80	1,892	28	1,202	秋田	Akita	
6	286	406	88	400	102	2,012	27	1,262	山形	Yamagata	
5	367	497	108	486	163	3,165	47	1,979	福島	Fukushima	
22	1,268	1,809	436	1,691	750	14,600	229	8,697	計	Total	
8	225	341	73	303	155	3,824	71	2,107	茨城	Ibaraki	関東信越 Kanto Shinetsu
4	186	285	70	245	120	2,796	46	1,541	栃木	Tochigi	
3	179	255	55	223	129	2,778	47	1,612	群馬	Gunma	
3	222	314	78	288	458	7,816	248	3,903	埼玉	Saitama	
3	482	657	157	623	240	3,831	94	2,445	新潟	Niigata	
16	491	771	228	719	328	3,738	122	2,408	長野	Nagano	
37	1,785	2,623	661	2,401	1,430	24,783	628	14,016	計	Total	
10	240	371	85	339	426	7,102	208	3,542	千葉	Chiba	東京 Tokyo
10	226	365	165	587	3,321	19,554	2,115	10,543	東京	Tokyo	
11	155	292	92	144	686	9,324	345	4,543	神奈川	Kanagawa	
21	274	533	147	450	178	1,850	70	1,204	山梨	Yamanashi	
52	895	1,561	489	1,520	4,611	37,830	2,738	19,832	計	Total	
1	27	80	41	79	87	1,616	30	871	富山	Toyama	金沢 Kanazawa
1	42	110	65	109	158	1,844	43	1,022	石川	Ishikawa	
-	30	78	45	85	49	1,297	18	702	福井	Fukui	
2	99	268	151	273	294	4,757	91	2,595	計	Total	
3	303	417	97	396	146	2,895	53	1,508	岐阜	Gifu	名古屋 Nagoya
11	238	357	98	299	214	4,690	74	2,379	静岡	Shizuoka	
8	309	464	96	424	456	8,301	195	3,799	愛知	Aichi	
5	218	300	62	264	103	2,380	44	1,217	三重	Mie	
27	1,068	1,538	353	1,383	919	18,266	366	8,903	計	Total	
2	61	137	74	119	104	1,906	43	1,020	滋賀	Shiga	大阪 Osaka
3	126	240	97	196	251	3,614	106	2,078	京都	Kyoto	
8	99	194	80	192	1,158	10,822	657	5,862	大阪	Osaka	
13	210	418	143	344	482	6,690	266	3,770	兵庫	Hyogo	
1	98	165	55	151	92	1,739	46	1,049	奈良	Nara	
3	73	130	61	119	128	1,732	55	1,206	和歌山	Wakayama	
30	667	1,284	510	1,121	2,215	26,503	1,173	14,985	計	Total	
1	67	117	39	105	59	945	27	508	鳥取	Tottori	
2	107	182	59	179	73	1,235	29	793	島根	Shimane	
7	205	315	83	307	141	2,635	54	1,484	岡山	Okayama	
5	167	279	101	261	240	3,703	93	2,052	広島	Hiroshima	
1	169	228	62	224	100	1,947	41	1,086	山口	Yamaguchi	
16	715	1,121	344	1,076	613	10,465	244	5,923	計	Total	
1	137	196	49	182	127	1,155	40	733	徳島	Tokushima	高松 Takamatsu
1	52	78	27	68	95	1,353	27	723	香川	Kagawa	
1	192	254	58	252	153	2,114	41	1,197	愛媛	Ehime	
4	122	168	50	164	94	1,309	28	856	高知	Kochi	
7	503	696	184	666	469	5,931	136	3,509	計	Total	
8	340	498	108	457	596	6,358	272	3,529	福岡	Fukuoka	福岡 Fukuoka
1	126	168	33	165	55	1,122	17	623	佐賀	Saga	
2	98	149	43	139	81	2,086	36	1,310	長崎	Nagasaki	
11	564	815	184	761	732	9,566	325	5,462	計	Total	
3	120	211	65	181	272	2,662	90	1,664	熊本	Kumamoto	熊本 Kumamoto
4	200	294	67	268	178	1,790	50	1,099	大分	Oita	
5	97	173	63	152	189	1,587	43	1,019	宮崎	Miyazaki	
10	219	385	148	344	519	2,984	122	2,134	鹿児島	Kagoshima	
22	636	1,063	343	945	1,158	9,023	305	5,916	計	Total	
7	112	217	83	194	826	2,488	551	1,621	沖縄	Okinawa	沖縄 Okinawa
241	8,508	13,376	3,891	12,347	14,487	172,276	6,975	95,757	全国計 Grand Total		

9～16 消費税、酒税以外の間接税各表

統計表を見る方のために

1 利用上の注意

この章は、令和4年4月1日から令和5年3月31日までの消費税、酒税以外の間接税の申告又は処理による課税事績を掲げた。ただし、印紙税については上記期間における現金納付に係る分を掲げた。

各税の課税状況における「差引税額」または「差引計」は、申告書ごとの合計となっており、税額から控除税額を差し引いた金額とは一致しない。

2 消費税、酒税以外の間接税の概要

(1) 「9 たばこ税及びたばこ特別税」

たばこ税は、紙巻たばこ等の製造たばこに対して課税される。

たばこ税の税率は、次のとおりである。

イ 喫煙用の製造たばこ	}	1,000 本につき	平成22年9月30日まで	3,552円
・紙巻たばこ			平成22年10月1日から	5,302円
・葉巻たばこ			平成30年10月1日から	5,802円
・パイプたばこ			令和2年10月1日から	6,302円
・刻みたばこ			令和3年10月1日から	6,802円
ロ かみ用の製造たばこ	}	1,000 本につき	平成22年9月30日まで	1,686円
ハ かぎ用の製造たばこ			平成22年10月1日から	2,517円
ニ 紙巻たばこ旧3級品			平成28年4月1日から	2,950円
……………			平成29年4月1日から	3,383円
			平成30年4月1日から	4,032円
			令和元年10月1日から	5,802円

(注) たばこ特別税は、たばこ税に併せて課され、1,000 本につき 820 円（上記ニについては、平成 29 年 3 月 31 日までは 456 円、平成 30 年 3 月 31 日までは 523 円、令和元年 9 月 30 日までは 624 円）である。

(2) 「10 揮発油税及び地方揮発油税」

揮発油税及び地方揮発油税は、揮発油に対して課税される。

揮発油税及び地方揮発油税の税率は、揮発油 1 kL につき次の金額である。

揮発油税	……………	48,600円
地方揮発油税	……………	5,200円
計	……………	53,800円

(3) 「11 航空機燃料税」

航空機燃料税は、航空機に積み込まれる航空機燃料に対して課税される。

航空機燃料税の税率は、航空機燃料 1 kL につき	平成23年3月31日まで	26,000円	
	平成23年4月1日から	18,000円	
	令和3年4月1日から	9,000円	
	令和4年4月1日から	13,000円	
ただし、沖縄路線航空機	…………… 1 kL につき	平成23年3月31日まで	13,000円
		平成23年4月1日から	9,000円
		令和3年4月1日から	4,500円
		令和4年4月1日から	6,500円
特定離島路線航空機	…………… 1 kL につき	平成23年3月31日まで	19,500円
		平成23年4月1日から	13,500円
		令和3年4月1日から	6,750円
		令和4年4月1日から	9,750円

(4) 「12 石油ガス税」

石油ガス税は、自動車用の石油ガス容器に充てんされる石油ガスに対して課税される。

石油ガス税の税率は、課税石油ガス 1 kg につき 17 円 50 銭である。

(5) 「13 石油石炭税」

石油石炭税は、原油の採取場から移出する原油、ガス状炭化水素又は石炭及び保税地域から引き取る原油若しくは石油製品、ガス状炭化水素又は石炭に対して課税される。

石油石炭税の税率は、原油及び輸入石油製品 1 kL につき	平成24年9月30日まで	2,040円	
	平成24年10月1日から	2,290円	
	平成26年4月1日から	2,540円	
	平成28年4月1日から	2,800円	
ガス状炭化水素	…………… 1 t につき	平成24年9月30日まで	1,080円
		平成24年10月1日から	1,340円
		平成26年4月1日から	1,600円
		平成28年4月1日から	1,860円
石炭	…………… 1 t につき	平成24年9月30日まで	700円
		平成24年10月1日から	920円
		平成26年4月1日から	1,140円
		平成28年4月1日から	1,370円

(6) 「14 印紙税」

印紙税は、流通取引に関連して作成される文書に対して課税される。

印紙税の税率は、次のとおりである（一般的な契約書、証書等のうち主なものについて掲げた。）。

イ 不動産の譲渡契約書、消費貸借契約書、運送契約書

契約金額により 200円～60万円（契約金額 1 万円未満は非課税）

不動産の譲渡契約書で契約金額が 10万円を超えるものについては税率が軽減されている。

ロ 請負契約書

契約金額により 200円～60万円（契約金額 1 万円未満は非課税）

建設工事に係る請負契約書で契約金額が 100万円を超えるものについては税率が軽減されている。

ハ 約束手形、為替手形

手形金額により 200円～20万円（手形金額10万円未満は非課税）

ニ 株券、出資証券、社債券、受益証券

券面金額により 200円～2万円

ホ 預貯金証書、保険証券、信用状等

1 通につき200円

ヘ 配当金額収証、配当金振込通知書

配当金額3,000円以上の場合200円（配当金額3,000円未満は非課税）

ト 金銭、有価証券の受取書で営業に関するもの

受取金額により200円～20万円（受取金額 5 万円未満は非課税）

チ 預貯金通帳、信託通帳、掛金通帳

1 冊 1 年につき200円

リ 判取帳

1 冊 1 年につき4,000円

(7) 「15 電源開発促進税」

電源開発促進税は、一般送配電事業者等の販売電気の電力量に対して課税される。

電源開発促進税の税率は、販売電気 1,000kWh につき 375 円である。

(8) 「16 国際観光旅客税」

国際観光旅客税は、国際観光旅客等の国際船舶等による本邦からの出国に対して課税される。

国際観光旅客税の税率は、本邦からの出国 1 回につき 1,000 円である。

9-16 Table for Indirect Tax other than Consumption Tax and Liquor Tax

For the people who use the statistical tables

1 Notes on use

This section shows the status of taxation of indirect tax other than consumption tax and liquor tax according to returns filed or dispositions made between April 1, 2022 and March 31, 2023.

As for stamp tax, however, figures for tax payment by cash.

"Amount of tax after deduction" or "Total after deduction" in Statistics of taxation of each tax shows the total of every report and are not the same as the total of the deducted Amount of deduct tax from Amount of tax.

2 Outline of indirect taxes other than consumption tax and liquor tax

(1) "9 Tobacco tax and Special tobacco surtax"

Tobacco tax is levied on manufactured tobacco such as cigarettes.

The tax rates of tobacco tax are as follows.

A: Manufactured tobacco for smoking

*cigarette

*cigar

*pipe smoking tobacco

*shredded tobacco

*heated tobacco

B: Manufactured chewing tobacco

C: Manufactured sniffing tobacco

D: Former third class cigarette :

3,552 yen per 1,000 pieces on or before September 30,2010

5,302 yen per 1,000 pieces on or after October 1,2010

5,802 yen per 1,000 pieces on or after October 1,2018

6,302 yen per 1,000 pieces on or after October 1,2020

6,802 yen per 1,000 pieces on or after October 1,2021

1,686 yen per 1,000 pieces on or before September 30,2010

2,517 yen per 1,000 pieces on or after October 1,2010

2,950 yen per 1,000 pieces on or after April 1,2016

3,383 yen per 1,000 pieces on or after April 1,2017

4,032 yen per 1,000 pieces on or after April 1,2018

5,802 yen per 1,000 pieces on or after October 1,2019

Note: Special tobacco surtax has been levied on top of Tobacco tax. The tax rate of special tobacco surtax on A to C is 820 yen per 1,000 pieces.

(For the above D is 456 yen on or before March 31, 2017 and 523 yen on or before March 31, 2018 and 624 yen on or before September 30, 2019.)

(2) "10 Gasoline tax and Local gasoline tax"

Gasoline tax and Local gasoline tax are imposed on gasoline.

The tax rates of gasoline tax and local gasoline tax per kiloliter are as follows.

Gasoline tax: 48,600 yen

Local gasoline tax: 5,200 yen

Total: 53,800 yen

(3) “11 Aviation fuel tax”

Aviation fuel tax is imposed on aviation fuel supplied to aircraft.

The tax rates of Aviation fuel tax are as follows.

26,000 yen per kiloliter of aviation fuel on or before March 31,2011.
 18,000 yen per kiloliter of aviation fuel on or after April 1,2011.
 9,000 yen per kiloliter of aviation fuel on or after April 1,2021.
 13,000 yen per kiloliter of aviation fuel on or after April 1,2022.

But as for Okinawa air route, the tax rate for aviation fuel loaded in an aircraft (limited to the amount consumed on the route) are as follows.

13,000 yen per kiloliter on or before March 31,2011.
 9,000 yen per kiloliter on or after April 1,2011.
 4,500 yen per kiloliter of aviation fuel on or after April 1,2021.
 6,500 yen per kiloliter of aviation fuel on or after April 1,2022.

For air routes to solitary islands, aviation fuel tax rate are as follows.

19,500 yen per kiloliter on or before March 31,2011.
 13,500 yen per kiloliter on or after April 1,2011.
 6,750 yen per kiloliter of aviation fuel on or after April 1,2021.
 9,750 yen per kiloliter of aviation fuel on or after April 1,2022.

(4) “12 Liquefied petroleum gas tax”

Liquefied petroleum gas tax is imposed on petroleum gas filled in the fuel tanks of automobiles.

The tax rate is 17.5 yen per kilogram of taxable petroleum gas.

(5) “13 Petroleum and coal tax”

Petroleum and coal tax is levied on crude petroleum, gaseous hydrocarbon, or coal shipped from oil extraction sites as well as crude petroleum or petrochemicals, gaseous hydrocarbon, or coal withdrawn from bonded areas.

The tax rates are as follows:

- Crude petroleum/petrochemicals	2,040 yen per kiloliter on and before September 30, 2012 2,290 yen per kiloliter on and after October 1, 2012 2,540 yen per kiloliter on and after April 1, 2014 2,800 yen per kiloliter on and after April 1, 2016
- Gaseous hydrocarbon	1,080 yen per ton on and before September 30, 2012 1,340 yen per ton on and after October 1, 2012 1,600 yen per ton on and after April 1, 2014 1,860 yen per ton on and after April 1, 2016
- Coal	700 yen per ton on and before September 30, 2012 920 yen per ton on and after October 1, 2012 1,140 yen per ton on and after April 1, 2014 1,370 yen per ton on and after April 1, 2016

(6) “14 Stamp tax”

Stamp tax is levied on certain documents related to transactions or distribution.

The tax rates of stamp tax are as follows. (The rates listed are those for major documents among ordinary contracts and certificates.)

A: Contract for transfer of real estate, Contract for loan for consumption, Contract for transportation

From 200 yen to 600,000 yen depending on the amount of contract. (Non-taxable when the amount of contract is less than 10,000 yen.)
 The tax rate is reduced when the amount of the contract for transfer of real estate exceeds 100,000 yen.

B: Contract agreement

From 200 yen to 600,000 yen depending on the amount of contract. (Non-taxable when the amount of contract is less than 10,000 yen.)
 The tax rate is reduced when the amount of the contract agreement for construction exceeds a million yen.

C: Promissory note, Bill of exchange

From 200 yen to 200,000 yen depending on the amount of bill. (Non-taxable when the amount of bill is less than 100,000 yen.)

D: Share certificate, Investment certificate, Bond certificate, Beneficiary certificate

From 200 yen to 20,000 yen depending on the face value

E: Deposit certificate, Insurance certificate, Letter of credit

200 yen per document

F: Dividend warrant, Dividend transfer notice

200 yen when the amount of dividend exceeds 3,000 yen. (Non-taxable when the amount of dividend is less than 3,000 yen.)

G: Receipt of cash or securities related to business

From 200 yen to 200,000 yen depending on the amount of receipt. (Non-taxable when the amount of dividend is less than 50,000 yen.)

H: Bankbook, Trust bankbook, Passbook

200 yen per book, per year

I: Receipt book (Hantoricho)

4,000 yen per book, per year

(7) “15 Promotion of power-resources development tax”

Promotion of power-resources development tax is levied on electric power sold by general power transmission and distribution businesses etc.

The tax rate for the promotion of power-resources development tax is 375 yen per 1,000 kWh of electricity sold.

(8) “16 International Tourist tax”

International tourist tax is levied when international tourists and others depart from Japan by ships or aircrafts.

The tax rate of the international tourist tax is 1,000 yen per departure from Japan.

9 たばこ税及びたばこ特別税 Tobacco Tax and Special Tobacco Surtax

(1) 課税状況

Statistics of taxation

区 分 Type	国 税 庁 National Tax Agency		税 関 分 Customhouse	
	課税標準数量 Quantity as tax base	税 額 Amount of tax	課税標準数量 Quantity as tax base	税 額 Amount of tax
	千本 Thousand	百万円 Million yen	千本 Thousand	百万円 Million yen
平成 29 年 度 FY2017	89,362,301	531,524	77,622,847	475,299
30 2018	82,512,022	511,028	74,988,599	474,733
令和 元 2019	75,995,193	498,069	77,345,842	512,325
2 2020	66,336,110	451,304	73,394,124	502,222
3 2021	62,087,837	453,501	77,469,076	568,362
4 2022	61,778,302	470,874	79,962,498	609,689
紙巻たばこ Cigarette	55,603,812	423,812	37,129,654	283,138
パイプたばこ Pipe smoking tobacco	6,784	51	294,467	2,268
葉巻たばこ Cigar	1,741,467	13,273	2,754,866	21,022
刻みたばこ Shredded tobacco	225	2	3,785	31
加熱式たばこ Heated tobacco	4,425,977	33,735	39,766,466	303,124
かみ用の製造たばこ Manufactured chewing tobacco	-	-	6,396	51
かぎ用の製造たばこ Manufactured sniffing tobacco	37	0	6,864	56
計 Total	61,778,302	470,874	79,962,498	609,689
手持品課税額 Amount of tax for goods in stock		56		-
合計税額 Total amount of tax		470,929		609,689
控除税額 Amount of tax deducted		3,908		-
差引税額 Amount of tax after deduction		467,021		609,689
Additional tax 加算税	過少申告 For understatement	X		2
	無申告 For failure to file	X		-
	重 重 For fraud case	X		-
課税人員 Number of taxed taxpayers		414 人 Person		70,117 人 Person
還付金額 Amount of refund		3 百万円 Million yen		7,303 百万円 Million yen
納期限延長税額 Amount of tax subject to postponement of due date for tax payment		-		38,384

調査期間等：令和 4 年 4 月 1 日から令和 5 年 3 月 31 日までの間の申告又は処理による課税実績である。

Period covered by survey : This table shows the status of taxation based on returns filed or cases processed between April 1, 2022 and March 31, 2023.

(2) 免除状況

(単位：百万本)
(In million pieces)

Statistics of exemption

区 分 Type		未 納 税 Non-taxable transference	輸 出 免 税 Export exemption	そ の 他 Others	合 計 Total
紙 巻 た ば こ Cigarette	本則税率 Regular tax rate	100,879	1,935	1	102,815
	暫定税率 Temporary tax rate	166	-	-	166
	小 計 Subtotal	101,045	1,935	1	102,981
パイプたばこ Pipe smoking tobacco	29	0	-	29	
葉巻たばこ Cigar	3,026	-	-	3,026	
刻みたばこ Shredded tobacco	0	-	-	0	
加熱式たばこ Heated tobacco	8,316	4	-	8,320	
かみ用の製造たばこ Manufactured chewing tobacco	0	-	-	0	
かぎ用の製造たばこ Manufactured sniffing tobacco	0	0	-	0	
合 計 Total		112,417	1,939	1	114,357
人 員 Number of taxpayers		人 Persons 883	人 Persons 485	人 Persons 31	人 Persons 1,399

資料：消費税室調

調査期間等：令和4年4月1日から令和5年3月31日までの間に免除の申請又は処理をしたものである。

(注) 税関分は含まない。

Source: Consumption Tax Office

Period covered by survey: This table shows the statistics of applications for exemption filed or cases processed between April 1, 2022 and March 31, 2023.

Note: Figures for customhouse are not included.

(3) 製造場数

(単位：場)

Number of manufacturing factories

(In site)

区 分 Type		場 数 Number of factories
製 造 場 Manufacturing factories	製造たばこ製造場 Manufacturing factories for manufactured tobacco	4
	原料事務所 Regional leaf tobacco procuring office	7
	その他 Others	55
法定製造場 Statutory manufacturing factories	247	
合 計 Total		313

調査時点：令和5年3月31日

Time of survey: March 31, 2023

10 揮発油税及び地方揮発油税

Gasoline Tax and Local gasoline Tax

(1) 課税状況

Statistics of taxation

区 分 Type		数 量 Volume	税 額 Amount of tax
		kL	百万円 Million yen
平成 29 年 度	FY2017	48,761,549	2,618,584
30	2018	47,043,125	2,526,199
令和 元 年	2019	46,029,433	2,461,288
2	2020	41,520,441	2,229,437
3	2021	41,696,956	2,238,928
4	2022	41,864,439	2,247,753
移出数量	Amount of shipment	43,263,835	
エタノール相当数量	Amount of ethanol equivalent	838,562	
欠減控除数量	Amount of deduction for loss of reduction	572,891	
場内消費数量	Amount consumed in sites	856	
用途外使用等数量	Amount used for unintended use	11,203	
課税標準	Tax base	41,864,439	2,247,753
控除税額	Amount of deduct tax		169
差引計	Total after deduction		2,247,585
Additional tax	加算税		
	過少申告	For understatement	1
	無申告	For failure to file	4
	重	For fraud case	-
合計	Total		2,247,590
課税人員	Number of taxable taxpayers		人 Person 1,566
還付金額	Amount of refund		百万円 Million yen -
納期限延長税額	Amount of tax subject to postponement of due date for tax payment		345,983

調査期間等：令和4年4月1日から令和5年3月31日までの間の申告又は処理による課税実績である。

(注) 税関分は含まない。

Period covered by survey：This table shows the status of taxation based on returns filed or cases processed between April 1, 2022 and March 31, 2023.

Note: Figures for customs are not included.

(2) 税関分の課税状況

Statistics of taxation for custom house

区 分 Type		数 量 Volume	税 額 Amount of tax
		kL	百万円 Million yen
引取数量	Amount of receiving	908,692	
エタノール相当数量		-	
欠減控除数量	Amount of deduction for loss of reduction	12,265	
場内消費数量	Amount consumed in sites	-	
用途外使用等数量	Amount used for unintended use	-	
計	Total	896,427	48,228
控除税額	Amount of deduct tax		-
差引計	Total after deduction		48,228
Additional tax	加算税		
	過少申告	Deficient returns	0
	無申告	No return or return after due date	-
	重	For fraud case	-
合計	Total		48,228
課税人員	Number of taxpayers		人 Person 2,424
還付金額	Amount of refund		百万円 Million yen -
納期限延長税額	Amount of tax subject to postponement of due date for tax payment		5,386

調査期間等：令和4年4月1日から令和5年3月31日までの間の申告又は処理による課税実績である。

Period covered by survey：This table shows the status of taxation based on returns filed or cases processed between April 1, 2022 and March 31, 2023.

(3) 免除状況

Statistics of exemption

区 分 Type	課 税 外 数 量 等 Non-taxable volume, etc.		
	件 数 Number of cases	数 量 Volume	
	件 Case	kL	
未 納 税 移 出 輸 出 免 税 灯 油 免 税 航 空 機 燃 料 用	Non-taxable transference Export exemption Exemption for kerosene For aviation fuel	1,081 59 874 527	31,078,275 14,767 18,700,110 14,695
For petrochemicals 石 化 学 油 用	ガ ス 用 For gas	12	338
	そ の 他 For others	820	55,017,227
ゴ ム 用 塗 料 用 印 刷 用 イ ン キ 用 接 着 剤 用 洗 浄 用 又 は 離 型 用 駐 留 軍 用 外 国 公 館 等 用 そ の 他	For rubber For paint For printing ink For adhesive agent For cleansing or for mold release For stationary troops For foreign government offices Others	150 817 235 105 503 141 350 8	4,653 33,035 1,580 1,687 16,073 57,663 1,323 4
合 計	Total	5,682	104,941,429

資料：消費税室調

調査期間等：令和4年4月1日から令和5年3月31日までの間に免税の申請又は処理したものである。

(注) 税関分は含まない。

Source: Consumption Tax Office

Period covered by survey : This table shows the status of applications for exemption filed or cases processed between April 1, 2022 and March 31, 2023.

Note: Figures for customhouse are not included.

(4) 関係場数

(単位：場)

Number of related factories, etc.

(In site)

区 分 Type	場 数 Number of sites	
平成 29 年 度 30 令和 元 2 3 4	FY2017 2018 2019 2020 2021 2022	5,277 5,187 5,193 5,138 5,190 5,164
Manufacturing factories 製 造 場	製油所 Oil refineries	49
	天然揮発油製造場 Natural volatile oil refineries	9
	廃油再生工場 Waste oil recycling facilities	16
	その他 Others	461
Petrochemical plants 石 工 油 化 学 場	ガス工場 Gas plant	-
	特定石油化学製品製造場 Manufacturing plants of specified petrochemicals	247
	その他 Others	66
未 納 税 蔵 置 場 特 定 石 油 化 学 製 品 蔵 置 場	Non-taxable warehousing sites Warehousing site of specified petrochemicals	239 428
Facilities using tax exempt gasoline 免 税 揮 発 油 使 用 場	航空用 For aviation fuel	574
	ゴム用 For rubber	152
	塗料用 For paint	57
	印刷用インキ用 For printing ink	35
	接着剤用 For adhesive agent	33
	洗浄用又は離型用 For cleansing or for mold release	119
特 定 石 油 化 学 製 品 使 用 場 駐 留 軍 等 用 免 税 使 用 場 指 定 店 舗 外 国 公 館 等 用 指 定 給 油 所 合 計	Facilities using specified petrochemicals Designated shops as sites providing non-taxables for stationary troops Designated filling stations as sites for foreign government offices Total	2,389 12 278 5,164

調査時点：令和5年3月31日

Time of survey: March 31, 2023

(5) 国税局別の課税状況

Statistics of taxation by Regional Taxation Bureaus

区分 Type 国税局 Regional Taxation Bureau	数 Volume 量					税 額 Amount of tax	免除数量 Volume of Exemption	関係場数 Number of related factories, etc.
	移出数量 Volume of shipment	エタノール 相当数量 Amount of ethanol equivalent	欠減控除数量 Volume of deduction for loss of reduction	場 内 消費数量等 Volume consumed in sites, etc.	計 Total			
	kL	kL	kL	kL	kL	百万円 Million yen	kL	場 Site
札幌 Sapporo	2,096,304	15,640	28,240	11,205	2,063,629	111,023	2,923,429	122
仙台 Sendai	2,685,993	37,272	35,758	0	2,612,964	140,577	2,437,979	269
関東信越 Kanto Shinetsu	951,702	17,697	12,609	7	921,403	49,571	7,399,478	959
東京 Tokyo	14,707,010	340,309	193,949	185	14,172,937	762,499	41,882,600	736
金沢 Kanazawa	134,078	1,859	1,785	0	130,434	7,017	1,038	290
名古屋 Nagoya	6,907,739	136,565	91,411	478	6,680,241	359,380	10,702,142	609
大阪 Osaka	5,812,031	99,899	77,113	77	5,635,096	303,163	9,690,881	1,139
広島 Hiroshima	6,347,092	114,828	84,136	104	6,148,233	330,775	20,945,755	473
高松 Takamatsu	1,593,333	32,799	21,067	-	1,539,467	82,823	3,821,397	122
福岡 Fukuoka	6	-	0	1	6	0	20,131	294
熊本 Kumamoto	1,359,788	28,357	17,974	-	1,313,457	70,664	5,116,526	128
沖縄 Okinawa	668,758	13,337	8,848	-	646,573	30,260	73	23
全国計 Grand Total	43,263,835	838,562	572,891	12,058	41,864,439	2,247,753	104,941,429	5,164

(注) この表は、「(1)課税状況」、「(3)免除状況」及び「(4)関係場数」を国税局別に示したものである。

Note: This table shows “(1) Statistics of taxation”, “(3) Statistics of Exemption”, and “(4) Number of related sites” by Regional Taxation Bureaus.

11 航空機燃料税

Aviation Fuel Tax

(1) 課税状況

Statistics of taxation

区 分 Type		数 量 Volume	税 額 Amount of tax
		kL	百万円 Million yen
平成 29 年 度	FY2017	5,014,415	77,628
30	2018	5,050,148	78,158
令和 元	2019	5,177,341	80,037
2	2020	2,745,817	41,358
3	2021	3,207,679	26,008
4	2022	4,541,026	49,237
積込数量及び税額		Volume of loaded fuel and amount of tax	49,237
うち軽減税率 The part subject to reduced tax rate	沖縄路線航空機に係る軽減	For air route to Okinawa	8,031
	特定離島路線航空機に係る軽減	For air routes to solitary islands	931
控除税額		Amount of deduct tax	6,188
うち軽減税率 The part subject to reduced tax rate	沖縄路線航空機に係る軽減	For air route to Okinawa	2,286
	特定離島路線航空機に係る軽減	For air routes to solitary islands	358
差 引 計		Total after deduction	43,049
Additional tax	加算税	過少申告	1
		無申告	0
		重	-
		合計	43,050
課税人員		Number of taxpayers	人 Person 3,107
還付金額		Amount of refund	百万円 Million yen 0

調査期間等：令和4年4月1日から令和5年3月31日までの間の申告又は処理による課税実績である。

Period covered by survey：This table shows the status of taxation based on returns filed or cases processed between April 1, 2022 and March 31, 2023.

(2) 関係場数

(単位：場)

Number of related sites

(In site)

区 分 Type		納 税 地 数 Number of taxable sites	
特例承認に係るもの		564	
Others	その他 {	定期運送事業者に係るもの	22
		その他のもの	1,183
		合計	1,769

調査時点：令和5年3月31日

Time of survey: March 31, 2023

12 石油ガス税

Liquefied Petroleum Gas Tax

(1) 課税状況

Statistics of taxation

区 分 Type		重 量 Weight	税 額 Amount of tax
		t	百万円 Million yen
平成 29 年 度	FY2017	947,772	16,586
30	2018	877,454	15,356
令和 元	2019	793,357	13,884
2	2020	550,301	9,630
3	2021	540,220	9,454
4	2022	538,627	9,426
移出重量	Amount of shipment	538,627	9,426
控除税額	Amount of deduct tax		48
差引計	Total after deduction		9,377
Additional tax	加算税		
	過少申告	For understatement	0
	無申告	For failure to file	1
	重	For fraud case	-
合計	Total		9,378
課税人員	Number of taxpayers		人 Person 25,670
還付金額	Amount of refund		百万円 Million yen 0
納期限延長税額	Amount of tax subject to postponement of due date for tax payment		17

調査期間等：令和4年4月1日から令和5年3月31日までの間の申告又は処理による課税実績である。

(注) 税関分は含まない。

Period covered by survey： This table shows the status of taxation based on returns filed or cases processed between April 1, 2022 and March 31, 2023.

Note: Figures for customhouse are not included.

(2) 免除状況

Statistics of exemption

区 分 Type		件 数 Number of cases	重 量 Weight
		件 Case	t
輸出免税	Export exemption	1	0
特免 特定用途税	原料用	-	-
	熱源用	16	0
駐留軍用免税	Exemption for stationary troops	-	-
その他の	Others	-	-
合計	Total	17	0

資料：消費税室調

調査期間等：令和4年4月1日から令和5年3月31日までの間に免除の申請又は処理をしたものである。

Source: Consumption Tax Office

Period covered by survey： This table shows the statistics of applications for exemption filed or cases processed between April 1, 2022 and March 31, 2023.

(3) 関係場数

(単位：場)

Number of related sites

(In site)

区 分 Type		場 数 Number of sites
平成 29 年度	FY2017	2,630
30	2018	2,621
令和 元	2019	2,593
2	2020	2,524
3	2021	2,473
4	2022	2,411
営業用スタンド	Gas station for business operation	1,363
自家用スタンド	Gas station for private use	347
着脱式容器充てん場	Removable container filling station	483
その他の	Others	218
合 計	Total	2,411
免石油 税ガス 課使用 税場 Sites using tax exempt liquefied petroleum gas	原料用 For materials	-
	熱源用 For heat source	-

調査時点：令和5年3月31日

Time of survey: March 31, 2023

(4) 国税局別課税状況

Statistics of taxation by Regional Taxation Bureaus

国税局 Regional Taxation Bureau	移出重量 Weight of shipment	税 額 Amount of tax	課税人員 Number of taxpayers	関係場数 Number of related sites
	t	百万円 Million yen	人 Person	場 Site
札幌 Sapporo	27,404	480	1,218	114
仙台 Sendai	28,467	498	2,789	253
関東信越 Kanto Shinetsu	55,485	971	4,312	414
東京 Tokyo	159,888	2,798	3,408	316
金沢 Kanazawa	6,413	112	806	70
名古屋 Nagoya	62,111	1,087	3,462	335
大阪 Osaka	85,485	1,496	2,566	249
広島 Hiroshima	30,499	534	2,040	203
高松 Takamatsu	13,769	241	1,412	123
福岡 Fukuoka	35,987	630	1,369	122
熊本 Kumamoto	19,955	349	1,820	162
沖縄 Okinawa	13,164	230	468	50
全 国 計 Grand Total	538,627	9,426	25,670	2,411

(注) この表は、「(1)課税状況」及び「(3)関係場数」を国税局別に示したものである。

Note: This table shows “(1) Statistics of taxation” and “(3) Number of related sites” by Regional Taxation Bureaus.

13 石油石炭税

Petroleum and Coal Tax

(1) 課税状況

Statistics of taxation

区 分 Type		数 量 Volume	税 額 Amount of tax
			百万円 Million yen
原 油 製 油	Crude oil	427,128	1,196
石 油 製 品	Petroleum product	-	-
ガ ス 状 炭 化 水 素	Gaseous hydrocarbon	2,761,131	5,136
石 炭	Coal	855,418	1,172
	計 Total		7,504
控 除 引 税 額	Amount of deduct tax		3,258
差 引 計	Total after deduction		4,246
Additional tax	加 算 税		
	過少申告	For understatement	1
	無申告	For failure to file	-
	重	For fraud case	-
合 計	Total		4,247
課 税 人 員	Number of taxpayers		人 Person 462
還 付 金 額	Amount of refund		百万円 Million yen 74,302
納 期 限 延 長 税 額	Amount of tax subject to postponement of due date for tax payment		-

調査期間等：令和4年4月1日から令和5年3月31日までの間の申告又は処理による課税実績である。

(注) 税関分は含まない。

Period covered by survey : This table shows the status of taxation based on returns filed or cases processed between April 1, 2022 and March 31, 2023.

Note: Figures for customhouse are not included.

(2) 税関分の課税状況

Statistics of taxation for custom house

区 分 Type		数 量 Volume	税 額 Amount of tax
			百万円 Million yen
原 油 製 油	Crude oil	130,093,258	364,261
石 油 製 品	Petroleum product	14,250,792	39,902
ガ ス 状 炭 化 水 素	Gaseous hydrocarbon	83,307,562	154,952
石 炭	Coal	132,478,950	180,146
	計 Total		739,261
控 除 引 税 額	Amount of deduct tax		0
差 引 計	Total after deduction		739,261
Additional tax	加 算 税		
	過少申告	For understatement	-
	無申告	For failure to file	1
	重	For fraud case	-
合 計	Total		739,261
課 税 人 員	Number of taxpaers		人 Person 11,121
還 付 金 額	Amount of refund		百万円 Million yen -
納 期 限 延 長 税 額	Amount of tax subject to postponement of due date for tax payment		81,555

調査期間等：令和4年4月1日から令和5年3月31日までの間の申告又は処理による課税実績である。

Period covered by survey : This table shows the status of taxation based on returns filed or cases processed between April 1, 2022 and March 31, 2023.

(3) 免除状況

Statistics of exemption

区 分 Type		件 数 Number of cases	数 量 Volume
		件 Case	kL
未 納 税 移 出 輸 出 免 税	Non-taxable transference Export exemption	3 -	17,040 -
合 計	Total	3	17,040

資料：消費税室調

調査期間等：令和4年4月1日から令和5年3月31日までの間に免除の申請又は処理をしたものである。

(注) 税関分は含まない。

Source: Consumption Tax Office

Period covered by survey: This table shows the statistics of applications for exemption filed or cases processed between April 1, 2022 and March 31, 2023.

Note: Figures for customhouse are not included.

(4) 関係場数

(単位：場)

Number of related sites

(In site)

区 分 Type		原 油 Crude oil	ガス状炭化水素 Gaseous hydrocarbon	石 炭 Coal
特例承認に係る納税地	Places for tax payment approved for special treatment	8	6	-
その他の納税地	Other places for tax payment	29	101	13
未納税蔵置場	Non-taxable warehousing sites	3	-	1
自家用採取場所	Extracting sites for private use	-	216	-
合 計	Total	40	323	14

調査時点：令和5年3月31日

Time of survey: March 31, 2023

14 印 紙 税

Stamp Tax

(1) 課税状況

Statistics of taxation

区 分 Type		税 額 Amount of tax	納税人員 Number of taxpayers
		百万円 Million yen	人 Person
税 印 押 な つ	Tax seal stamping	2	201
印紙税納付計器の使用によるもの	Payment by the use of stamp tax payment instrument	30,482	17,916
書 式 表 示	Format display	55,398	141,315
預金通帳の一定時納付によるもの	Payment at a certain time by discount bankbook	39,506	232
	計 Total	125,389	159,664
充 当 税 額	Amount of tax appropriated	298	
差 引 計	Total after deduction	125,091	
Additional tax	加算税 { 過少申告	For understatement	2
	{ 無申告	For failure to file	13
	{ 怠重	For fraud case	-
過 怠 税	Delinquency tax	2,412	
還 付 金 額	Amount of refund	1,849	
Stamp tax payment instrument	納付計器 { 設置者数	Number of taxpayers who install the instrument	人 Person 10,963
	{ 設置台数	Number of instruments installed	台 Number 13,881

調査期間等：令和4年4月1日から令和5年3月31日までの間の現金納付による課税実績を示したものである。

(注) 印紙税は、原則として証書や帳簿に相当額の印紙を貼付して納税することになっているが、株券のように一時に多数の課税物件を作成する場合等においては、印紙貼付による手数を省くため例外的に相当額を現金で納付することを認めている。この場合、①課税物件に政府の定める書式による表示をするのを書式表示といい、②税印の押なつを受けることを税印押なつという。

Period covered by survey : This table shows the status of taxation of stamp tax paid by cash between April 1, 2022 and March 31, 2023.

Note: In principle, stamp tax is paid by equivalent amount of revenue stamps affixed to documents such as certificates, bankbooks and so on. However, in certain cases, such as when many taxable documents like share certificates and bonds are issued repeatedly, taxpayers may pay the tax in cash exceptionally to avoid the labor of affixing revenue stamps.

In such cases, ① Marking taxable documents according to the format provided by the government is called "format display". ② Having tax seals stamped is called "tax seal stamping".

(2) 課税状況の累年比較

Yearly Comparison of statistics of taxation

区 分 Type		税 額 Amount of tax				納税人員 Number of taxpayers
		税印押なつ Tax seal stamping	印紙税納付計器の使用によるもの Payment by the use of stamp tax payment instrument	書式表示 Format display	預金通帳の一定時納付によるもの Payment at a certain time by discount bankbook	
		百万円 Million yen	百万円 Million yen	百万円 Million yen	百万円 Million yen	人 Person
平成29年度	FY2017	8	37,333	52,995	69,056	173,121
30	2018	5	38,114	53,742	64,353	172,330
令和元	2019	7	37,655	52,047	61,178	171,154
2	2020	8	33,078	54,013	50,101	163,435
3	2021	3	30,694	51,521	48,684	161,484
4	2022	2	30,482	55,398	39,506	159,664

(注) この表は、「(1)課税状況」の累年比較を示したものである。

Note: This table shows yearly comparison of "(1) Statistics of taxation".

15 電源開発促進税

Promotion of Power-resources Development Tax

(1) 課税状況

Statistics of taxation

区 分 Type		数 量 Volume	税 額 Amount of tax
		千kWh Thousand kW hour	百万円 Million yen
平成 29 年 度	FY2017	868,364,193	325,637
30	2018	862,110,312	323,291
令和 元	2019	842,911,786	316,092
2	2020	828,451,920	310,669
3	2021	839,972,784	314,990
4	2022	834,158,719	314,762
販売電気の電力量 Electric energy of electricity sold	従量料金制の供給販売電気	Electricity sold by mater rate supply	829,112,287
	定額料金制の供給販売電気	Electricity sold by flat rate supply	3,344,684
	計量自家使用販売電気	Actual watt hours of electricity sold for private use	1,187,684
	推計自家使用販売電気	Estimated watt hours of electricity sold for private use	514,064
	計	Subtotal	834,158,719
加算税 Additional tax	過少申告	For understatement	0
	無申告	For failure to file	-
	重	For fraud case	-
	計	Subtotal	0
合 計	Total		314,762
課税人員	Number of taxpayers		人 Person 120

調査期間等：令和4年4月1日から令和5年3月31日までの間の申告又は処理による課税実績である。

Period covered by survey：This table shows the status of taxation based on returns filed or cases processed between April 1, 2022 and March 31, 2023.

(2) 課税人員

Number of taxpayers

区 分 Type	人 数 Number of suppliers
一般送配電事業者等 General power transmission and distribution businesses etc.	人 Person 10

調査時点：令和5年3月31日

Time of survey: March 31, 2023

16 国際観光旅客税

International Tourist Tax

(1) 課税状況

Statistics of taxation

区 分 Type		人 員 Number	税 額 Amount of tax
		千人 Thousand	百万円 Million yen
平成30年度	FY2018	6,777	6,777
令和元年度	2019	42,428	42,428
2	2020	1,838	1,838
3	2021	1,250	1,250
4	2022	12,413	12,413
課税対象人員 Number of taxable taxpayers		12,413	12,413

調査期間等：令和4年4月1日から令和5年3月31日までの本邦からの出国に係る人員及び税額について、令和4年6月1日から令和5年5月31日までの納付事績及び令和4年4月1日から令和5年3月31日までに税務署長が行った処理事績に基づいて作成した。

Period covered by survey: This table, made on the basis of the status of payment of international tourist tax between June 1, 2022 and May 31, 2023 and the taxation for international tourist tax which were processed by the District Director of the Tax Offices between April 1, 2022 and March 31, 2023, shows the number of taxable passengers and the amount of tax on departure from Japan between April 1, 2022 and March 31, 2023.

(2) 加算税等の状況

Statistics of additional tax, etc.

区 分 Type	税 額 Amount of tax
	百万円 Million yen
不納付加算税 On non-payment	7
重加算税 For fraud case	-
合 計 Total	7
還付金額 Amount of refund	5

調査期間等：令和4年4月1日から令和5年3月31日まで税務署長が行った処理事績に基づいて作成した。

Period covered by survey: This table was made on the basis of the status of taxation for additional tax and refund which were processed by the District Directors of the Tax Offices between April 1, 2022 and March 31, 2023.

(3) 税関分の課税状況

Statistics of taxation for custom house

区 分 Type	人 員 Number	税 額 Amount of tax
	千人 Thousand	百万円 Million yen
課税対象人員 Number of taxpayers	119	119

調査期間等：令和4年4月1日から令和5年3月31日までの本邦からの出国に係る人員及び税額について、令和4年6月1日から令和5年5月31日までの納付事績及び令和4年4月1日から令和5年3月31日までに税関長が行った処理事績に基づいて作成した。
なお、国際観光旅客税法第18条の規定に基づき納付されるものについては、令和4年4月1日から令和5年3月31日までの納付事績に基づいて作成した。

Period covered by survey: This table, made on the basis of the status of payment of international tourist tax between June 1, 2022 and May 31, 2023 and the taxation for international tourist tax which were processed by the Director-General of the Customs Houses between April 1, 2022 and March 31, 2023, shows the number of taxable passengers and the amount of tax on departure from Japan between April 1, 2022 and March 31, 2023.

Of those mentioned above, the number of taxable passengers and the amount of tax provided by International Tourist Tax Act Sec. 18 was made on the basis of the status of payment of international tourist tax between April 1, 2022 and March 31 2023.

(4) 税関分の加算税等の状況

Statistics of additional tax, etc. for custom house

区 分 Type	税 額 Amount of tax
	百万円 Million yen
不 納 付 加 算 税 重 加 算 税 合 計	On non-payment For fraud case Total
還 付 金 額	Amount of refund
	1 - 1 0

調査期間等：令和4年4月1日から令和5年3月31日までに税関長が行った処理事績に基づいて作成した。

Period covered by survey: This table was made on the basis of the status of taxation for additional tax and refund which were processed by the Director-generals of the Customs Houses between April 1, 2022 and March 31, 2023.

(5) 特別徴収義務者数

Number of special tax collectors

区 分 Type	件 数 Number of cases
	件 Case
税 務 署 分 税 関 分	For tax office For custom house
	107 73

調査時点：令和5年3月31日

用語の説明：特別徴収義務者とは、国際観光旅客税を徴収して国に納付する義務のある者をいう。

(注) この表は、納税地を所轄する税務署長又は税関長へ、「国際旅客運送事業開始届出書」を提出した事業者を示したものである。

Time of survey: March 31, 2023

Terminology: "Special tax collector" means those who must collect and pay the international tourist tax to the government.

Note: This table shows the number of operators of international passenger transport business who submitted the "Notification of the commencement of an international passenger transport business" to the tax office or the custom house.

第IV編 徴 収 編

Part IV Collection

- | | |
|------------|--------------------------|
| 17 国 税 徴 収 | National Tax Collection |
| 18 国 税 滞 納 | National Tax Delinquency |
| 19 還 付 金 | Refunds |

17～19 徴収関係各表

統計表を見る方のために

1 利用上の注意

この章は、令和4年度の国税の徴収、滞納等の事績を示したものである。

徴収関係各表の掲載内容は、次のとおりである。

(1) 国税徴収

イ 国税徴収

令和4年度の国税の徴収決定済額、収納済額、収納未済額等の状況を示す。

ロ 物納

令和4年度の相続税の物納について申請、許可、収納等の状況を示す。

ハ 年賦延納

令和4年度の相続税及び贈与税の年賦延納並びに所得税法第132条の規定による所得税の延納について、申請、許可、許可未済等の状況を示す。

(2) 国税滞納

令和4年度の滞納の繰越、新規発生、処理等の状況を示す。

(3) 還付金

令和4年度の還付金（過誤納金を含む。）の支払決定済額の状況を示す。

2 計数間の関係

(1) 国税徴収

イ 国税徴収

$$\boxed{\text{徴収決定済額}} - [\boxed{\text{収納済額}} + \boxed{\text{不納欠損額}}] = \boxed{\text{収納未済額}}$$

ロ 物納

$$\textcircled{1} [\boxed{\text{前年度許可未済額}} + \boxed{\text{本年度申請額}}] - [\boxed{\text{取下、却下等額}} + \boxed{\text{許可額}}] = \boxed{\text{許可未済額}}$$

$$\textcircled{2} [\boxed{\text{許可額}} \text{（本書）} + \boxed{\text{前年度収納未済額}}] - \boxed{\text{収納済額}} \text{（本書）} = \boxed{\text{収納未済額}}$$

$$\textcircled{3} [\boxed{\text{前年度引継未済額}} + \boxed{\text{収納済額}}] - \boxed{\text{引継額}} = \boxed{\text{引継未済額}}$$

ハ 年賦延納

$$[\boxed{\text{前年度許可未済額}} + \boxed{\text{本年度申請額}}] - [\boxed{\text{取下、却下等額}} + \boxed{\text{許可額}}] = \boxed{\text{許可未済額}}$$

(2) 国税滞納

$$\boxed{\text{期首滞納額}} + \boxed{\text{新規発生滞納額}} - \boxed{\text{整理済滞納額}} = \boxed{\text{整理中の滞納額}}$$

17~19 Tables Related to Collections

For the people who use the statistical tables

1 Notes on use

This section shows the statistics of collection and delinquency, etc. for national tax between April 1, 2022 and March 31, 2023.

Contents of each table related to collection are as follows.

(1) National tax collection

A: National tax collection

Statistics of amount determined for collection, amount collected, amount of unsettled collection, etc. for national tax for FY2022 are shown.

B: Payment in kind

With respect to the payment in kind of inheritance tax for FY2022, statistics of application, permission, receiving, etc. are shown.

C: Postponement of annual payment

With respect to the postponement of annual payment of inheritance tax and gift tax and the postponement of payment of income tax according to Income Tax Law, Sec.132 for FY2022, statistics of application, permission, unsettled permission, etc. are shown.

(2) National tax delinquency

Statistics of carried-over delinquency, newly accrued delinquency, provided, etc. for FY2022 are shown.

(3) Refunds

Statistics of amount determined for payment of refunds(including refunds of overpayment) for FY2022 are shown.

2 Relations among figures

(1) National tax collection

A: National tax collection

$$\boxed{\text{Amount determined for collection}} - [\boxed{\text{Amount collected}} + \boxed{\text{Amount of loss through non-payment}}] = \boxed{\text{Amount of unsettled collection}}$$

B: Payment in kind

$$\textcircled{1} [\boxed{\text{Amount of unsettled permission for the previous fiscal year}} + \boxed{\text{Amount applied for the current fiscal year}}] - [\boxed{\text{Amount of withdrawal, dismissal, etc.}} + \boxed{\text{Amount permitted}}] = \boxed{\text{Amount of unsettled permission}}$$

$$\textcircled{2} \boxed{\text{Amount permitted (without "Excluding")}} + \boxed{\text{Amount of unsettled collection for the previous fiscal year}} - \boxed{\text{Amount collected (without "Excluding")}} = \boxed{\text{Amount of unsettled collection}}$$

$$\textcircled{3} [\boxed{\text{Amount of handover unsettled for the previous fiscal year}} + \boxed{\text{Amount collected}}] - \boxed{\text{Amount of handover}} = \boxed{\text{Amount of handover unsettled}}$$

C: Postponement of annual payment

$$[\boxed{\text{Amount of unsettled permission for the previous fiscal year}} + \boxed{\text{Amount applied for the current fiscal year}}] - [\boxed{\text{Amount of withdrawal, dismissal, etc.}} + \boxed{\text{Amount permitted}}] = \boxed{\text{Amount of unsettled permission}}$$

(2) National tax delinquency

$$\boxed{\text{Beginning amount of delinquency}} + \boxed{\text{Amount of newly accrued}} - \boxed{\text{Amount of delinquency processed}} = \boxed{\text{Amount of delinquency in processing}}$$

17 国 税 徴 収

National Tax Collection

17-1 国税徴収状況

Statistics of National Tax Collection

(1) 国税徴収状況

Statistics of national tax collection

区 分 Type	徴収決定済額 Amount determined for collection			収納済額 Amount collected		
	本年度分 For the current fiscal year	繰越分 For the carried-over from the previous fiscal year	計 Total	本年度分 For the current fiscal year	繰越分 For the carried-over from the previous fiscal year	計 Total
	平成 29 年度 FY2017	65,530,439	1,451,328	66,981,767	64,803,233	649,873
30 2018	67,242,664	1,397,973	68,640,637	66,508,882	639,020	67,147,902
令和 元 2019	66,848,994	1,346,599	68,195,592	65,722,438	625,326	66,347,765
2 2020	72,014,591	1,642,030	73,656,621	70,467,163	766,997	71,234,160
3 2021	77,132,812	1,991,272	79,124,084	76,230,731	1,174,460	77,405,191
4 2022	80,644,520	1,504,544	82,149,064	79,770,984	724,223	80,495,208
源泉所得稅 Withholding income tax	59,931	48,954	108,885	59,925	2,837	62,762
源泉所得稅及復興特別所得稅 Withholding Income Tax and Special Income Tax for Reconstruction	21,617,692	77,111	21,694,803	21,589,736	19,579	21,609,315
申告所得稅 Self-assessment tax	304	100,862	101,167	300	5,797	6,097
申告所得稅及復興特別所得稅 Self-assessed Income Tax and Special Income Tax for Reconstruction	4,128,033	183,847	4,311,880	4,021,100	71,155	4,092,256
所得稅計 Total Income Tax	25,805,960	410,774	26,216,734	25,671,061	99,368	25,770,430
法人稅 Corporation tax	16,666,956	153,991	16,820,947	16,574,832	54,859	16,629,691
地方法人稅 Local corporation tax	1,992,298	7,879	2,000,178	1,983,865	4,473	1,988,339
復興特別法人稅 Special Corporate Income Tax for Reconstruction	9	975	984	4	46	50
相続稅 Inheritance tax	3,058,524	136,759	3,195,283	2,929,331	88,442	3,017,773
地価稅 Land value tax	—	154	154	—	5	5
消費稅 Consumption tax	8	3,188	3,196	8	144	152
消費稅及地方消費稅 Consumption tax and local consumption tax	28,147,753	614,837	28,762,591	27,825,520	301,960	28,127,480
酒稅 Liquor tax	1,118,724	662	1,119,386	1,117,965	321	1,118,286
たばこ稅 Tobacco tax	51	2	53	50	2	52
たばこ稅及たばこ特別稅 Tobacco tax and special tobacco surtax	470,102	0	470,103	470,102	0	470,103
国際観光旅客稅 International Tourist Tax	12,418	95	12,513	12,399	93	12,492
石油石炭稅 Petroleum and coal tax	4,504	0	4,504	4,338	0	4,338
旧稅 Old taxes	—	18	18	—	8	8
電源開発促進稅 Promotion of power resources development tax	312,227	—	312,227	312,227	—	312,227
揮発油稅及地方道路稅 Gasoline tax and local road tax	—	—	—	—	—	—
揮発油稅及地方揮発油稅 Gasoline tax and local gasoline tax	2,249,088	173,669	2,422,757	2,064,710	173,669	2,238,379
石油ガス稅 Liquefied petroleum gas tax	9,405	53	9,458	9,373	51	9,424
自動車重量稅 Motor vehicle tonnage tax	275,923	0	275,923	274,793	—	274,793
航空機燃料稅 Aviation fuel tax	44,926	576	45,503	44,926	566	45,492
印紙収入 Stamp revenue	475,642	910	476,552	475,479	215	475,694
合計 Total	80,644,520	1,504,544	82,149,064	79,770,984	724,223	80,495,208
(内地方消費稅) (Including local consumption tax)	(6,165,640)	(131,705)	(6,297,344)	(6,094,585)	(65,461)	(6,160,045)
(除く地方消費稅) (Grand total except local consumption)	(74,478,881)	(1,372,839)	(75,851,720)	(73,676,400)	(658,763)	(74,335,162)

調査期間：令和4年度（出納整理期間を含む。）

用語の説明：1 徴収決定済額とは、納税義務の確定した国税で、その事実の確認（徴収決定）を終了した金額をいう。
2 収納済額とは、収納された国税の金額をいう。
3 不納欠損額とは、滞納処分等の停止後3年経過等の事由により納税義務が消滅した国税の金額をいう。
4 収納未済額とは、徴収決定済額のうち収納又は不納欠損を終了しない金額をいう。

(注) 1 「相続稅」には贈与稅を含む。
2 「(内地方消費稅)」は、「消費稅及地方消費稅」のうち、地方消費稅の金額である。
3 「(除く地方消費稅)」は、「合計」から、地方消費稅を除いた金額である。
4 国税庁扱分のみで税関分は含まない。

(単位:百万円)
(In millions yen)

不納欠損額 Amount of loss through non-payment			収納未済額 Amount of unsettled collection			区 分 Type
本年度分 For the current fiscal year	繰越分 For the carried-over from the previous fiscal year	計 Total	本年度分 For the current fiscal year	繰越分 For the carried-over from the previous fiscal year	計 Total	
1,045	83,427	84,472	726,161	718,028	1,444,189	平成29年度 FY2017
1,360	76,890	78,250	732,422	682,062	1,414,484	30 2018
2,895	74,727	77,622	1,123,660	646,546	1,770,206	令和元 2019
294	49,871	50,165	1,547,134	825,163	2,372,297	2 2020
551	60,208	60,759	901,529	756,605	1,658,134	3 2021
1,466	61,285	62,751	872,070	719,035	1,591,105	4 2022
—	4,831	4,831	6	41,286	41,292	源泉所得税 Withholding income tax
84	4,231	4,315	27,873	53,300	81,173	源泉所得税及復興特別所得税 Special Income Tax and Special Income Tax for Reconstruction
4	7,153	7,157	0	87,912	87,913	申告所得税 Self-assessment tax
5	3,496	3,501	106,927	109,196	216,123	申告所得税及復興特別所得税 Self-assessed Income Tax and Special Income Tax for Reconstruction
92	19,711	19,803	134,806	291,695	426,501	所得税計 Total Income Tax
283	11,052	11,335	91,841	88,080	179,921	法人税 Corporation tax
17	405	422	8,416	3,001	11,417	地方法人税 Local corporation tax
—	107	107	5	821	827	復興特別法人税 Special Corporate Income Tax for Reconstruction
0	1,781	1,781	129,193	46,535	175,729	相続税 Inheritance tax
—	1	1	—	149	149	地価税 Land value tax
—	252	252	—	2,792	2,792	消費税 Consumption tax
1,073	27,966	29,039	321,160	284,912	606,072	消費税及地方消費税 Consumption tax and local consumption tax
—	1	1	759	340	1,099	酒税 Liquor tax
—	0	0	0	0	1	たばこ税 Tobacco tax
—	—	—	—	—	—	たばこ税及たばこ特別税 Tobacco tax and special tobacco surtax
—	0	0	19	1	21	国際観光旅客税 International Tourist Tax
—	—	—	166	—	166	石油石炭税 Petroleum and coal tax
—	1	1	—	—	10	旧税 Old taxes
—	—	—	0	—	0	電源開発促進税 Promotion of power-resources development tax
—	—	—	—	—	—	揮発油税及地方道路税 Gasoline tax and local road tax
—	—	—	184,378	—	184,378	揮発油税及地方揮発油税 Gasoline tax and local gasoline tax
—	—	—	32	—	2	石油ガス税 Liquefied petroleum gas tax
—	—	—	1,130	—	1,130	自動車重量税 Motor vehicle tonnage tax
—	1	1	1	—	10	航空機燃料税 Aviation fuel tax
—	8	8	163	—	688	印紙収入 Stamp revenue
1,466	61,285	62,751	872,070	719,035	1,591,105	合計 Total
(235)	(5,885)	(6,120)	(70,820)	(60,359)	(131,179)	(内地方消費税) (Including local consumption tax)
(1,231)	(55,400)	(56,631)	(801,250)	(658,676)	(1,459,926)	(除く地方消費税) (Grand total except local consumption)

Period covered by survey: FY2022 (including the accounting adjustment term)

Terminology:1 "Amount determined for collection" means the amount of national taxes for which tax liabilities are settled and determinations for collection were made.

2 "Amount collected" means the amount of national taxes which were received.

3 "Amount of loss through non-payment" means the amount of national taxes for which tax liabilities were revoked for the reasons of elapse of three years after the suspension of procedure for collection of tax delinquency, completion of extinctive prescription, and so on.

4 "Amount of unsettled collection" means the part of amount determined for collection for which receiving, loss through non-payment is not completed.

Note:1 Figures for "Inheritance tax" includes the gift tax.

2 "Internal local consumption tax" means the local consumption tax part of the amount of "consumption tax and local consumption tax."

3 "Excluded local consumption tax" means the amount of local consumption tax excluded from the "total amount."

4 Figures only for National tax agency are shown. Figures for customhouse are not included.

(2) 国税局別の徴収決定済額

Amount determined for collection by Regional Taxation Bureaus

区 分 Type	札幌 Sapporo	仙台 Sendai	関東信越 Kanto Shinetsu	東京 Tokyo	金沢 Kanazawa	名古屋 Nagoya
平成 29 年度 FY2017	1,624,970	2,301,791	4,828,406	33,276,047	963,147	6,764,855
30 2018	1,610,518	2,289,337	4,864,755	34,671,079	974,026	6,817,500
令和 元 2019	1,633,513	2,288,576	4,907,411	34,178,953	1,010,116	6,593,144
2 2020	1,698,738	2,474,152	5,364,586	37,663,299	1,086,362	6,918,902
3 2021	1,774,306	2,536,939	5,692,707	40,459,811	1,152,775	7,529,662
4 2022	1,826,242	2,551,758	5,763,991	43,248,015	1,130,222	7,501,506
源泉所得税 Withholding income tax	581	758	2,992	94,928	618	2,650
源泉所得税及復興特別所得税 Withholding Income Tax and Special Income Tax for Reconstruction	380,885	551,032	1,301,211	12,799,537	253,968	1,805,851
申告所得税 Self-assessment tax	1,210	1,994	8,499	69,329	1,112	3,997
申告所得税及復興特別所得税 Self-assessed Income Tax and Special Income Tax for Reconstruction	126,905	156,268	470,981	1,865,375	62,844	467,549
所得税計 Total Income Tax	509,581	710,052	1,783,682	14,829,170	318,543	2,280,046
法人税 Corporation tax	302,902	366,069	925,135	9,581,198	210,745	1,429,253
地方法人税 Local corporation tax	31,933	39,013	99,176	1,166,298	22,729	186,377
復興特別法人税 Special Corporate Income Tax for Reconstruction	43	31	100	500	9	80
相続税 Inheritance tax	70,345	90,728	343,308	1,456,754	44,770	352,824
地価税 Land value tax	-	-	0	109	-	-
消費税 Consumption tax	9	12	133	2,619	3	114
消費税及地方消費税 Consumption tax and local consumption tax	723,684	1,059,537	2,229,895	14,260,364	501,949	2,633,808
酒税 Liquor tax	31,100	69,873	227,680	212,083	1,786	120,688
たばこ税 Tobacco tax	33	0	3	4	0	2
たばこ税及たばこ特別税 Tobacco tax and special tobacco surtax	21,107	27,356	82,879	97,637	10,329	47,209
国際観光旅客税 International Tourist Tax	-	-	x	10,810	-	x
石油石炭税 Petroleum and coal tax	799	286	2,441	892	-	21
旧税 Old taxes	-	0	1	17	-	-
電源開発促進税 Promotion of power resources development tax	10,747	28,946	-	100,167	10,242	46,849
揮発油税及地方道路税 Gasoline tax and local road tax	-	-	-	-	-	-
揮発油税及地方揮発油税 Gasoline tax and local gasoline tax	118,433	152,404	53,572	x	x	387,287
石油ガス税 Liquefied petroleum gas tax	477	498	951	2,844	112	1,085
自動車重量税 Motor vehicle tonnage tax	2	1	4	275,907	0	2
航空機燃料税 Aviation fuel tax	1,736	13	35	33,333	1	1,196
印紙収入 Stamp revenue	3,309	6,937	x	x	x	x
合計 Total	1,826,242	2,551,758	5,763,991	43,248,015	1,130,222	7,501,506

関連表：「17-1」の「(1) 国税徴収状況」

Relevant tables: "17-1 (1) Statistics of national tax collection"

(単位：百万円)
(In million yen)

大阪 Osaka	広島 Hiroshima	高松 Takamatsu	福岡 Fukuoka	熊本 Kumamoto	沖縄 Okinawa	全国 Total	区 分 Type
9,610,831	2,555,933	1,144,625	2,189,095	1,338,960	383,104	66,981,767	平成29年度 FY2017
9,862,499	2,525,978	1,122,574	2,154,410	1,354,071	393,889	68,640,637	30 2018
9,832,523	2,591,412	1,189,170	2,195,029	1,358,259	417,485	68,195,592	令和元 2019
10,405,941	2,697,966	1,209,797	2,316,463	1,408,649	411,768	73,656,621	2 2020
11,303,689	2,947,989	1,285,235	2,474,975	1,521,835	444,160	79,124,084	3 2021
11,411,010	2,941,459	1,287,474	2,473,828	1,561,812	451,748	82,149,064	4 2022
3,880	791	64	1,032	489	101	108,885	源泉所得税 Withholding income tax
2,703,033	611,020	295,491	560,088	352,584	80,103	21,694,803	源泉所得税及復興特別所得税 Withholding Income Tax and Special Income Tax for Reconstruction
9,297	1,606	320	995	1,782	1,026	101,167	申告所得税 Self-assessment tax
628,265	151,670	67,644	171,337	94,867	48,175	4,311,880	申告所得税及復興特別所得税 Self-assessed Income Tax and Special Income Tax for Reconstruction
3,344,476	765,088	363,518	733,451	449,722	129,405	26,216,734	所得税計 Total Income Tax
2,540,110	513,319	230,418	415,021	239,350	67,426	16,820,947	法人税 Corporation tax
294,241	57,656	25,800	44,625	25,295	7,034	2,000,178	地方法人税 Local corporation tax
117	41	8	24	24	4	984	復興特別法人税 Special Corporate Income Tax for Reconstruction
513,449	103,093	60,677	84,571	43,741	31,024	3,195,283	相続税 Inheritance tax
46	-	-	-	-	-	154	地価税 Land value tax
273	14	1	5	7	5	3,196	消費税 Consumption tax
4,020,035	1,043,909	483,664	1,030,926	610,354	164,466	28,762,591	消費税及地方消費税 Consumption tax and local consumption tax
211,874	44,339	10,129	82,134	99,484	8,216	1,119,386	酒税 Liquor tax
10	0	-	0	0	0	53	たばこ税 Tobacco tax
80,270	26,819	16,280	41,950	11,567	6,700	470,103	たばこ税及たばこ特別税 Tobacco tax and special tobacco surtax
1,123	x	-	545	-	x	12,513	国際観光旅客税 International Tourist Tax
-	x	-	-	1	x	4,504	石油石炭税 Petroleum and coal tax
-	-	-	-	-	-	18	旧税 Old taxes
50,450	21,163	9,615	31,070	-	2,979	312,227	電源開発促進税 Promotion of power- resources development tax
-	-	-	-	-	-	-	揮発油税及地方道路税 Gasoline tax and local road tax
326,974	360,156	83,847	x	x	31,603	2,422,757	揮発油税及地方揮発油税 Gasoline tax and local gasoline tax
1,503	530	242	634	349	231	9,458	石油ガス税 Liquefied petroleum gas tax
3	1	1	1	1	0	275,923	自動車重量税 Motor vehicle tonnage tax
5,396	15	5	1,318	1,672	783	45,503	航空機燃料税 Aviation fuel tax
20,661	5,249	3,269	x	x	1,852	476,552	印紙収入 Stamp revenue
11,411,010	2,941,459	1,287,474	2,473,828	1,561,812	451,748	82,149,064	合計 Total

(3) 都道府県別の徴収状況(その1)

Statistics of collection by prefectures (Part 1)

国税局・都道府県 Regional Taxation Bureau / Prefecture	税目 Tax type	源泉所得税 Withholding income tax				源泉所得税及復興特別所得税 Withholding Income Tax and Special Income Tax for Reconstruction				申告所得税 Self-assessment income tax			
		徴収決定済額 Amount determined for collection	収納済額 Amount collected	不納欠損額 Amount of loss through non-payment	収納未済額 Amount of unsettled collection	徴収決定済額 Amount determined for collection	収納済額 Amount collected	不納欠損額 Amount of loss through non-payment	収納未済額 Amount of unsettled collection	徴収決定済額 Amount determined for collection	収納済額 Amount collected	不納欠損額 Amount of loss through non-payment	収納未済額 Amount of unsettled collection
札幌 Sapporo	北海道 Hokkaido	251	43	16	191	379,259	378,102	51	1,107	459	74	29	356
	局引受分 Amount handled by Regional Taxation Bureaus	330	31	47	252	1,625	236	154	1,235	752	55	90	606
	計 Total	581	75	63	443	380,885	378,338	204	2,343	1,210	129	119	963
仙台 Sendai	青森 Aomori	72	4	9	59	64,227	64,048	4	175	216	23	12	182
	岩手 Iwate	45	7	2	36	63,204	63,016	2	186	116	11	2	102
	宮城 Miyagi	58	3	7	48	188,515	187,769	43	702	219	33	27	160
	秋田 Akita	35	4	4	27	49,487	49,360	7	121	107	13	14	80
	山形 Yamagata	30	2	0	28	60,575	60,403	3	169	76	8	6	61
	福島 Fukushima	64	6	5	53	123,222	122,592	39	591	242	27	28	186
	局引受分 Amount handled by Regional Taxation Bureaus	453	42	17	394	1,802	126	56	1,620	1,018	49	149	820
計 Total	758	69	44	645	551,032	547,314	153	3,565	1,994	164	239	1,591	
関東 信越 Kanto Shinetsu	茨城 Ibaraki	172	78	9	86	195,440	194,947	16	477	365	38	54	273
	栃木 Tochigi	64	11	6	48	146,660	146,339	25	296	379	46	49	285
	群馬 Gunma	102	10	8	84	158,842	158,459	7	376	352	51	20	281
	埼玉 Saitama	328	77	11	239	486,364	484,529	73	1,762	1,578	240	39	1,299
	新潟 Niigata	72	24	7	41	149,357	149,064	16	278	151	18	15	117
	長野 Nagano	69	13	12	44	160,937	160,624	8	305	221	38	39	144
	局引受分 Amount handled by Regional Taxation Bureaus	2,184	158	271	1,755	3,611	709	180	2,721	5,453	308	1,162	3,983
計 Total	2,992	370	324	2,298	1,301,211	1,294,671	326	6,214	8,499	739	1,377	6,382	
東京 Tokyo	千葉 Chiba	2,925	756	179	1,990	397,220	394,511	92	2,617	5,605	519	294	4,792
	東京 Tokyo	67,315	57,397	684	9,235	11,362,867	11,344,792	518	17,557	13,060	1,096	653	11,310
	神奈川 Kanagawa	4,799	1,326	291	3,182	940,310	936,058	122	4,130	8,601	703	398	7,500
	山梨 Yamanashi	277	25	16	236	67,406	67,256	7	143	923	59	52	812
	局引受分 Amount handled by Regional Taxation Bureaus	19,612	966	1,713	16,933	31,735	6,696	1,059	23,980	41,141	1,374	2,276	37,491
計 Total	94,928	60,470	2,882	31,576	12,799,537	12,749,313	1,797	48,428	69,329	3,751	3,674	61,905	
金沢 Kanazawa	富山 Toyama	64	7	9	48	94,896	94,773	3	120	147	26	6	116
	石川 Ishikawa	59	5	3	51	94,971	94,816	2	154	146	13	17	116
	福井 Fukui	49	6	0	43	63,761	63,654	3	104	115	14	6	95
局引受分 Amount handled by Regional Taxation Bureaus	446	9	3	434	339	19	6	314	705	52	131	522	
計 Total	618	27	16	575	253,968	253,263	14	692	1,112	105	159	848	
名古屋 Nagoya	岐阜 Gifu	45	11	3	30	159,432	159,073	17	342	176	23	7	146
	静岡 Shizuoka	910	724	28	159	327,120	326,419	75	625	619	89	64	467
	愛知 Aichi	277	93	23	161	1,187,178	1,185,336	94	1,748	806	101	58	647
	三重 Mie	62	27	2	33	128,775	128,476	17	283	153	28	7	119
	局引受分 Amount handled by Regional Taxation Bureaus	1,356	54	120	1,182	3,345	502	374	2,470	2,243	98	240	1,905
計 Total	2,650	909	176	1,565	1,805,851	1,799,806	576	5,468	3,997	338	376	3,283	
大阪 Osaka	滋賀 Shiga	42	5	6	31	89,446	89,304	4	138	101	14	10	77
	京都 Kyoto	173	54	5	114	316,357	315,849	16	492	248	31	14	203
	大阪 Osaka	693	241	60	391	1,699,839	1,697,193	118	2,528	1,029	147	92	790
	兵庫 Hyogo	254	141	13	101	465,370	464,721	28	621	545	75	28	442
	奈良 Nara	20	3	2	15	71,758	71,637	13	107	66	10	14	42
	和歌山 Wakayama	34	14	8	13	55,816	55,716	4	96	46	6	5	36
	局引受分 Amount handled by Regional Taxation Bureaus	2,664	101	355	2,209	4,447	840	384	3,223	7,262	173	261	6,828
	計 Total	3,880	558	449	2,873	2,703,033	2,695,260	567	7,206	9,297	456	424	8,418
広島 Hiroshima	鳥取 Tottori	7	1	0	6	31,993	31,864	3	126	40	5	3	32
	島根 Shimane	5	1	0	3	39,946	39,887	1	58	15	3	2	10
	岡山 Okayama	149	129	2	18	143,532	143,042	12	478	105	13	9	83
	広島 Hiroshima	83	2	2	53	268,303	267,618	18	666	218	23	23	172
	山口 Yamaguchi	20	2	1	17	126,070	125,848	7	214	107	12	4	91
	局引受分 Amount handled by Regional Taxation Bureaus	527	19	172	337	1,178	214	141	823	1,121	49	45	1,027
計 Total	791	180	177	434	611,020	608,473	182	2,365	1,606	104	86	1,416	
高松 Takamatsu	徳島 Tokushima	0	0	0	0	61,842	61,803	2	38	3	1	0	2
	香川 Kagawa	2	0	-	1	83,511	83,399	6	107	21	6	2	13
	愛媛 Ehime	11	4	1	5	107,024	106,886	7	131	19	5	2	13
	高知 Kochi	1	0	-	1	42,663	42,626	0	37	11	3	1	7
	局引受分 Amount handled by Regional Taxation Bureaus	50	1	1	49	450	44	116	289	265	12	47	206
計 Total	64	5	2	57	295,491	294,758	131	602	320	27	52	241	
福岡 Fukuoka	福岡 Fukuoka	149	29	10	111	433,785	432,607	38	1,140	220	43	24	153
	佐賀 Saga	12	1	1	9	48,376	48,289	6	82	30	5	2	24
	長崎 Nagasaki	18	2	1	15	76,765	76,620	4	141	61	7	4	50
	局引受分 Amount handled by Regional Taxation Bureaus	853	34	632	187	1,162	75	24	1,062	683	44	83	557
計 Total	1,032	66	645	322	560,088	557,591	72	2,425	995	99	112	783	
熊本 Kumamoto	熊本 Kumamoto	31	4	2	24	124,738	124,425	9	303	142	16	17	110
	大分 Oita	31	2	2	26	66,346	66,158	4	184	105	14	16	75
	宮崎 Miyazaki	15	2	2	11	72,463	72,297	2	164	88	13	9	66
	鹿児島 Kagoshima	26	3	1	22	88,227	87,973	8	247	122	10	11	101
	局引受分 Amount handled by Regional Taxation Bureaus	386	14	37	336	810	38	265	507	1,324	16	308	1,000
計 Total	489	25	45	420	352,584	350,891	288	1,405	1,782	69	361	1,352	
沖縄 Okinawa	沖縄 Okinawa	28	6	4	17	79,910	79,610	2	297	286	52	20	214
	局引受分 Amount handled by Regional Taxation Office	74	3	4	67	193	27	3	164	739	65	159	516
計 Total	101	9	8	84	80,103	79,637	5	461	1,026	117	179	730	
全国計 Grand Total		108,885	62,762	4,831	41,292	21,694,803	21,609,315	4,315	81,173	101,167	6,097	7,157	87,913

(注) 1 この表は、(1)「国税徴収状況」を都道府県別に示したものである。
2 局引受分とは、国税通則法第43条第3項の規定に基づき税務署長から国税局長に徴収の引継ぎが行われたものである。

(単位：百万円)
(In million yen)

申告所得税及復興特別所得税 Self-assessed Income Tax and Special Income Tax for Reconstruction				法人税 Corporation tax				地方法人税 Local corporation tax				税目 Tax type	
徴収決定済額 Amount determined for collection	取納済額 Amount collected	不納欠損額 Amount of loss through non-payment	取納未済額 Amount of unsettled collection	徴収決定済額 Amount determined for collection	取納済額 Amount collected	不納欠損額 Amount of loss through non-payment	取納未済額 Amount of unsettled collection	徴収決定済額 Amount determined for collection	取納済額 Amount collected	不納欠損額 Amount of loss through non-payment	取納未済額 Amount of unsettled collection	国税局・都道府県 Regional Taxation Bureau / Prefecture	
123,194	120,432	22	2,739	299,149	296,367	32	2,749	31,769	31,525	1	243	北海道 Hokkaido	札幌 Sapporo
3,711	646	209	2,856	3,754	492	303	2,959	164	32	11	121	局引受分 Amount handled by Regional Taxation Bureaus	
126,905	121,078	232	5,595	302,902	296,859	335	5,708	31,933	31,557	12	364	計 Total	
19,565	18,744	9	812	39,635	39,359	11	266	4,157	4,139	0	17	青森 Aomori	仙台 Sendai
18,801	18,072	2	726	41,034	40,781	7	245	4,345	4,324	0	20	岩手 Iwate	
52,807	51,168	43	1,597	124,331	123,619	22	689	13,476	13,419	1	57	宮城 Miyagi	
12,049	11,659	5	385	31,323	31,111	3	210	3,405	3,372	0	33	秋田 Akita	山形 Yamagata
17,435	16,951	15	470	40,855	40,742	1	113	4,385	4,378	0	8	山形 Yamagata	
31,764	30,441	34	1,289	85,315	84,047	17	1,252	9,113	8,996	1	117	福島 Fukushima	
3,847	331	275	3,241	3,576	862	128	2,586	131	45	3	83	局引受分 Amount handled by Regional Taxation Bureaus	
156,268	147,365	383	8,520	366,069	360,521	188	5,360	39,013	38,673	4	335	計 Total	
62,309	60,435	37	1,837	113,829	113,205	20	604	12,600	12,549	0	50	茨城 Ibaraki	関東信越 Kanto Shinetsu
42,105	40,623	30	1,452	94,651	93,250	6	1,395	10,069	9,935	0	134	栃木 Tochigi	
41,716	40,313	7	1,395	119,774	119,198	3	573	12,754	12,704	0	49	群馬 Gunma	
239,641	231,689	40	7,912	324,274	320,945	36	3,293	34,444	34,177	1	266	埼玉 Saitama	新潟 Niigata
34,212	33,344	10	858	114,363	113,948	6	409	12,729	12,693	0	36	新潟 Niigata	
43,315	42,172	17	1,126	149,702	147,684	3	2,015	16,199	16,010	0	189	長野 Nagano	
7,683	867	296	6,519	8,541	1,415	495	6,631	381	161	7	212	局引受分 Amount handled by Regional Taxation Bureaus	
470,981	449,442	439	21,100	925,135	909,645	569	14,921	99,176	98,229	10	937	計 Total	
190,748	183,356	71	7,322	278,874	275,791	76	3,007	30,046	29,837	0	208	千葉 Chiba	東京 Tokyo
1,230,913	1,182,257	154	48,503	8,481,355	8,452,002	329	29,024	1,046,573	1,044,047	4	2,522	東京 Tokyo	
374,403	362,920	74	11,408	669,529	664,315	117	5,097	77,437	77,060	2	376	神奈川 Kanagawa	
21,932	21,164	12	756	69,985	69,468	13	504	7,525	7,484	1	41	山梨 Yamanashi	東京 Tokyo
47,378	9,655	866	36,857	81,455	18,120	3,196	60,139	4,716	1,477	73	3,167	局引受分 Amount handled by Regional Taxation Bureaus	
1,865,375	1,759,353	1,177	104,846	9,581,198	9,479,697	3,730	97,772	1,166,298	1,159,905	80	6,314	計 Total	
19,403	18,825	3	575	79,106	78,334	3	768	8,627	8,607	0	20	富山 Toyama	金沢 Kanazawa
26,514	25,776	6	732	75,384	74,847	3	534	8,053	8,026	0	27	石川 Ishikawa	
15,720	15,251	2	467	55,084	54,793	7	284	5,983	5,964	0	18	福井 Fukui	
1,207	183	23	1,001	1,171	197	96	878	67	17	8	42	局引受分 Amount handled by Regional Taxation Bureaus	
62,844	60,035	34	2,775	210,745	208,171	110	2,463	22,729	22,613	9	107	計 Total	
47,578	46,349	14	1,214	141,295	140,758	5	531	15,441	15,394	0	47	岐阜 Gifu	名古屋 Nagoya
94,637	92,370	63	2,205	235,084	234,257	25	802	27,419	27,347	2	70	静岡 Shizuoka	
276,622	264,719	78	11,825	951,316	947,191	31	4,095	133,000	132,616	1	382	愛知 Aichi	
39,722	38,923	18	782	92,924	92,488	1	434	10,097	10,061	0	37	三重 Mie	名古屋 Nagoya
8,990	1,231	157	7,602	8,633	2,159	1,697	4,778	420	166	48	206	局引受分 Amount handled by Regional Taxation Bureaus	
467,549	443,591	329	23,628	1,429,253	1,416,853	1,759	10,641	186,377	185,584	51	742	計 Total	
29,456	28,919	8	529	70,529	70,244	0	285	7,743	7,720	0	23	滋賀 Shiga	大阪 Osaka
81,165	79,590	18	1,557	384,603	383,648	3	953	45,494	45,408	0	86	京都 Kyoto	
289,121	280,003	60	9,058	1,623,758	1,618,492	53	5,213	190,744	190,258	3	483	大阪 Osaka	
165,341	162,086	39	3,216	365,962	364,165	24	1,773	40,990	40,824	1	165	兵庫 Hyogo	大阪 Osaka
30,776	30,280	11	485	40,327	40,095	9	223	4,494	4,475	1	18	奈良 Nara	
18,960	18,622	2	336	36,722	36,532	5	185	3,949	3,933	0	15	和歌山 Wakayama	
13,446	3,088	117	10,241	18,209	2,482	984	14,743	827	184	37	607	局引受分 Amount handled by Regional Taxation Bureaus	
628,265	602,588	254	25,423	2,540,110	2,515,657	1,079	23,375	294,241	292,802	42	1,397	計 Total	
8,301	7,944	15	342	23,298	23,152	1	145	2,498	2,486	0	12	鳥取 Tottori	広島 Hiroshima
9,861	9,550	5	306	31,761	31,680	1	81	3,499	3,492	0	7	島根 Shimane	
36,990	35,633	22	1,335	120,247	119,588	9	649	13,108	13,054	0	54	岡山 Okayama	
69,849	67,800	17	2,032	221,810	220,545	27	1,238	24,020	23,914	1	106	広島 Hiroshima	広島 Hiroshima
23,512	22,574	14	924	112,507	111,784	4	719	14,373	14,308	0	65	山口 Yamaguchi	
3,157	289	222	2,647	3,696	842	313	2,542	158	42	4	112	局引受分 Amount handled by Regional Taxation Bureaus	
151,670	143,789	295	7,586	513,319	507,591	353	5,375	57,656	57,296	5	354	計 Total	
11,739	11,576	0	163	47,964	47,861	3	100	5,267	5,259	0	7	徳島 Tokushima	高松 Takamatsu
17,534	17,101	3	430	52,612	52,023	8	581	5,999	5,975	0	24	香川 Kagawa	
23,659	23,170	1	488	100,291	99,259	13	1,019	11,385	11,356	0	29	愛媛 Ehime	
13,379	13,129	1	249	27,393	27,240	1	151	3,074	3,060	0	15	高知 Kochi	高松 Takamatsu
1,333	186	36	1,111	2,158	426	383	1,348	75	4	17	53	局引受分 Amount handled by Regional Taxation Bureaus	
67,644	65,162	41	2,441	230,418	226,810	408	3,199	25,800	25,654	18	128	計 Total	
132,424	129,249	44	3,131	330,140	328,066	26	2,048	35,841	35,645	1	196	福岡 Fukuoka	福岡 Fukuoka
15,057	14,595	7	455	37,449	37,257	0	192	4,025	4,005	0	20	佐賀 Saga	
20,420	19,747	13	661	41,192	40,826	4	362	4,328	4,298	0	30	長崎 Nagasaki	
3,435	424	176	2,836	6,240	1,280	2,340	2,620	431	110	165	157	局引受分 Amount handled by Regional Taxation Bureaus	
171,337	164,014	241	7,082	415,021	407,429	2,370	5,222	44,625	44,057	166	402	計 Total	
32,798	31,849	16	932	89,494	88,569	9	915	9,434	9,387	1	46	熊本 Kumamoto	熊本 Kumamoto
18,353	17,790	11	552	48,902	48,409	6	487	5,186	5,157	0	29	大分 Oita	
18,316	17,798	8	511	42,919	42,476	1	442	4,615	4,585	0	29	宮崎 Miyazaki	
23,525	22,672	12	841	55,737	55,246	13	478	5,944	5,909	1	34	鹿児島 Kagoshima	熊本 Kumamoto
1,875	62	18	1,795	2,299	144	396	1,760	116	6	25	85	局引受分 Amount handled by Regional Taxation Bureaus	
94,867	90,171	65	4,631	239,350	234,843	424	4,083	25,295	25,045	26	224	計 Total	
47,174	45,492	11	1,670	66,181	65,518	2	660	6,977	6,910	0	67	沖縄 Okinawa	沖縄 Okinawa
1,001	176	1	824	1,246	97	7	1,142	58	11	0	46	局引受分 Amount handled by Regional Taxation Office	
48,175	45,668	12	2,495	67,426	65,615	10	1,802	7,034	6,921	0	113	計 Total	
4,311,880	4,092,256	3,501	216,123	16,820,947	16,629,691	11,335	179,921	2,000,178	1,988,339	422	11,417	全国計 Grand Total	

Note: 1 This table shows "(1) Statistics of national tax collection" by prefectures.

2 "Amount handled by Regional Taxation Bureaus (Office)" results from handovers of collection to Regional Commissioner by District Director based upon General Law of National Taxes, Sec. 43, Para. 3.

(3) 都道府県別の徴収状況(その2)
Statistics of collection by prefectures (Part2)

国税局・都道府県 Regional Taxation Bureau / Prefecture	税目 Tax type	相続税 Inheritance tax				消費税 Consumption tax				消費税及地方消費税 Consumption tax and local consumption tax			
		徴収決定済額 Amount determined for collection	収納済額 Amount collected	不納欠損額 Amount of loss through non-payment	収納未済額 Amount of unsettled collection	徴収決定済額 Amount determined for collection	収納済額 Amount collected	不納欠損額 Amount of loss through non-payment	収納未済額 Amount of unsettled collection	徴収決定済額 Amount determined for collection	収納済額 Amount collected	不納欠損額 Amount of loss through non-payment	収納未済額 Amount of unsettled collection
札幌 Sapporo	北海道 Hokkaido	69,639	65,712	0	3,927	1	-	0	1	714,622	700,245	336	14,041
	局引受分 Regional Taxation Bureaus	706	70	-	635	8	0	3	5	9,063	3,347	680	5,035
	計 Total	70,345	65,782	0	4,562	9	0	3	6	723,684	703,592	1,016	19,077
仙台 Sendai	青森 Aomori	7,540	7,183	2	356	1	-	-	1	136,833	132,536	120	4,178
	岩手 Iwate	10,084	9,643	5	436	-	-	-	-	126,883	123,693	46	3,143
	宮城 Miyagi	31,145	29,849	-	1,295	-	-	-	-	325,180	318,222	221	6,737
	秋田 Akita	6,474	6,355	-	119	-	-	-	-	98,423	95,986	73	2,363
	山形 Yamagata	8,740	8,651	-	89	-	-	-	-	122,795	120,189	44	2,561
	福島 Fukushima	25,234	24,540	0	695	-	-	-	-	238,084	230,841	144	7,099
	局引受分 Regional Taxation Bureaus	1,511	75	191	1,244	12	1	2	9	11,340	2,915	771	7,654
計 Total	90,728	86,297	198	4,233	12	1	2	9	1,059,537	1,024,382	1,420	33,735	
関東 信越 Kanto Shinetsu	茨城 Ibaraki	29,509	28,657	1	851	7	1	-	6	328,258	320,984	179	7,096
	栃木 Tochigi	28,839	27,589	1	1,249	3	-	3	2	232,296	227,167	132	4,998
	群馬 Gunma	31,841	31,135	0	705	3	1	-	2	291,360	285,429	121	5,810
	埼玉 Saitama	194,361	188,751	1	5,609	7	0	0	6	773,709	765,168	332	18,209
	新潟 Niigata	27,032	26,621	0	410	3	-	3	3	306,447	302,695	98	3,654
	長野 Nagano	25,500	24,815	0	685	5	0	4	2	278,825	274,417	103	4,304
	局引受分 Regional Taxation Bureaus	6,226	537	35	5,653	105	6	14	85	19,000	5,155	1,025	12,820
計 Total	343,308	328,106	39	15,163	133	8	21	104	2,229,895	2,171,015	1,990	56,889	
東京 Tokyo	千葉 Chiba	125,429	121,894	21	3,513	181	17	7	157	663,970	639,557	620	23,792
	東京 Tokyo	980,801	946,746	2	34,053	410	21	26	362	11,975,988	11,853,386	2,153	120,449
	神奈川 Kanagawa	282,408	270,546	5	11,856	183	9	11	163	1,374,874	1,338,984	907	34,983
	山梨 Yamanashi	9,650	9,458	21	171	14	0	3	11	99,138	95,931	45	3,161
	局引受分 Regional Taxation Bureaus	58,467	12,467	1,238	44,762	1,832	79	143	1,610	146,395	39,322	8,483	98,590
計 Total	1,456,754	1,361,111	1,288	94,355	2,619	126	190	2,304	14,260,364	13,967,180	12,208	280,975	
金沢 Kanazawa	富山 Toyama	15,040	14,447	-	593	0	-	-	0	190,641	186,458	59	4,124
	石川 Ishikawa	14,942	14,445	-	498	1	0	-	0	177,047	173,541	38	3,467
	福井 Fukui	12,243	12,030	0	213	1	-	-	1	131,640	129,273	36	2,331
局引受分 Regional Taxation Bureaus	2,545	353	-	2,191	1	0	-	1	2,622	499	137	1,986	
計 Total	44,770	41,275	0	3,495	3	0	-	3	501,949	489,771	270	11,908	
名古屋 Nagoya	岐阜 Gifu	33,456	32,157	-	1,298	0	0	-	0	304,663	300,617	106	3,940
	静岡 Shizuoka	66,613	64,459	-	2,154	6	2	0	4	504,687	496,645	263	7,779
	愛知 Aichi	228,274	219,204	0	9,070	6	0	2	4	1,581,113	1,562,673	366	18,075
	三重 Mie	21,964	21,561	0	404	1	0	-	0	223,681	220,100	66	3,515
	局引受分 Regional Taxation Bureaus	2,516	409	0	2,107	100	1	6	94	19,662	6,057	2,437	11,168
計 Total	352,824	337,790	1	15,032	114	3	8	102	2,633,808	2,586,093	3,239	44,476	
大阪 Osaka	滋賀 Shiga	20,370	19,372	-	998	0	-	0	0	156,569	153,832	36	2,701
	京都 Kyoto	67,749	64,374	0	3,375	3	0	1	2	427,893	421,425	108	6,360
	大阪 Osaka	230,486	223,321	3	7,161	31	4	2	25	2,506,731	2,477,564	785	28,382
	兵庫 Hyogo	137,960	133,161	1	4,799	5	0	4	4	693,654	682,296	252	11,107
	奈良 Nara	28,038	27,388	-	650	-	-	-	-	100,754	98,704	81	1,969
	和歌山 Wakayama	17,229	16,961	0	268	-	-	-	-	97,153	95,600	47	1,506
	局引受分 Regional Taxation Bureaus	11,617	2,170	204	9,243	234	8	12	214	37,281	13,753	4,248	19,280
計 Total	513,449	486,747	209	26,493	273	13	15	246	4,020,035	3,943,173	5,557	71,304	
広島 Hiroshima	鳥取 Tottori	4,370	4,324	-	47	-	-	-	-	55,356	54,198	43	1,115
	島根 Shimane	6,014	5,936	-	78	-	-	-	-	79,568	78,673	8	887
	岡山 Okayama	26,654	25,774	0	879	2	-	2	-	264,584	259,999	121	4,465
	広島 Hiroshima	49,935	48,821	-	1,114	-	-	-	-	472,751	465,566	114	7,072
	山口 Yamaguchi	15,649	15,336	-	313	0	0	-	0	164,740	161,601	83	3,056
局引受分 Regional Taxation Bureaus	471	111	-	360	12	0	5	7	6,909	2,007	306	4,596	
計 Total	103,093	100,301	0	2,791	14	0	7	7	1,043,909	1,022,043	675	21,191	
高松 Takamatsu	徳島 Tokushima	11,043	10,729	-	314	-	-	-	-	81,105	80,276	16	813
	香川 Kagawa	14,779	14,405	0	374	-	-	-	-	142,923	140,402	35	2,485
	愛媛 Ehime	24,627	22,738	-	1,890	-	-	-	-	182,795	179,808	44	2,943
	高知 Kochi	10,141	9,314	0	827	-	-	-	-	74,072	72,915	18	1,139
	局引受分 Regional Taxation Bureaus	87	14	1	72	1	-	-	1	2,769	562	300	1,907
計 Total	60,677	57,200	1	3,476	1	-	-	1	483,664	473,964	412	9,288	
福岡 Fukuoka	福岡 Fukuoka	66,184	64,651	0	1,533	3	0	2	-	794,383	780,005	356	14,022
	佐賀 Saga	7,714	7,625	-	89	-	-	-	-	89,202	87,312	76	1,814
	長崎 Nagasaki	10,019	9,821	-	198	0	-	-	0	127,685	124,890	51	2,744
局引受分 Regional Taxation Bureaus	654	51	39	564	2	0	-	2	19,656	3,306	1,020	15,330	
計 Total	84,571	82,147	39	2,385	5	1	2	2	1,030,926	995,513	1,502	33,911	
熊本 Kumamoto	熊本 Kumamoto	15,346	14,848	0	498	1	-	1	0	193,463	188,973	100	4,390
	大分 Oita	10,335	9,927	1	407	0	0	-	0	138,154	134,979	67	3,108
	宮崎 Miyazaki	7,464	7,318	-	146	-	-	-	-	112,902	110,626	25	2,520
	鹿児島 Kagoshima	10,312	9,992	2	319	0	-	0	-	160,762	157,203	81	3,479
	局引受分 Regional Taxation Bureaus	283	7	-	276	6	-	2	4	5,073	600	388	4,085
計 Total	43,741	42,092	4	1,645	7	0	2	5	610,354	592,381	661	17,312	
沖縄 Okinawa	沖縄 Okinawa	30,797	28,782	2	2,013	0	0	-	0	161,974	157,609	43	4,322
	局引受分 Regional Taxation Office	227	143	-	84	5	0	1	3	2,492	763	45	1,684
計 Total	31,024	28,925	2	2,097	5	0	1	3	164,466	158,372	88	6,006	
全国計 Grand Total		3,195,283	3,017,773	1,781	175,729	3,196	152	252	2,792	28,762,591	28,127,480	29,039	606,072

(注) 1 この表は、(1)「国税徴収状況」を都道府県別に示したものである。
2 局引受分とは、国税通則法第43条第3項の規定に基づき税務署長から国税局長に徴収の引継ぎが行われたものである。

(単位：百万円)
(In million yen)

酒 税 Liquor tax				たばこ税及たばこ特別税 Tobacco tax and special tobacco surtax				揮発油税及地方揮発油税 Gasoline tax and local gasoline tax				税 目 Tax type		
徴収決定済額 Amount determined for collection	収納済額 Amount collected	不納欠損額 Amount of loss through non-payment	収納未済額 Amount of unsettled collection	徴収決定済額 Amount determined for collection	収納済額 Amount collected	不納欠損額 Amount of loss through non-payment	収納未済額 Amount of unsettled collection	徴収決定済額 Amount determined for collection	収納済額 Amount collected	不納欠損額 Amount of loss through non-payment	収納未済額 Amount of unsettled collection	国税局・都道府県 Regional Taxation Bureau/Prefecture		
31,100	31,098	-	2	21,107	21,107	-	-	118,433	109,865	-	8,568	北海道 Hokkaido	札幌 Sapporo	
-	-	-	-	-	-	-	-	-	-	-	-	局引受分		
31,100	31,098	-	2	21,107	21,107	-	-	118,433	109,865	-	8,568	計 Total		
633	611	-	22	-	-	-	-	31,890	29,457	-	2,432	森 Aomori		
656	654	-	2	15,652	15,652	-	-	-	-	-	-	手 Iwate		
30,767	30,765	-	2	11,704	11,704	-	-	100,483	92,713	-	7,770	城 Miyagi		
2,799	2,799	-	0	-	-	-	-	13,885	12,749	-	1,136	田 Akita	仙台 Sendai	
1,148	1,144	-	4	-	-	-	-	x	x	-	x	形 Yamagata		
33,871	33,866	-	5	-	-	-	-	x	x	-	x	島 Fukushima		
-	-	-	-	-	-	-	-	-	-	-	-	局引受分		
69,873	69,838	-	35	27,356	27,356	-	-	152,404	140,577	-	11,826	計 Total		
111,756	111,755	-	1	11,773	11,773	-	-	46,104	42,106	-	3,997	茨城 Ibaraki		
47,798	47,792	-	6	14,253	14,253	-	-	x	x	-	x	木 Tochigi		
49,381	49,376	-	5	9,633	9,633	-	-	x	x	-	x	馬 Gunma		
8,171	8,167	-	3	33,062	33,062	-	-	25	25	-	25	玉 Saitama	関東 Kanto	
4,102	4,099	-	4	8,336	8,336	-	-	7,431	7,431	-	-	沼 Niigata	信越 Shinetsu	
6,113	6,105	-	8	5,822	5,822	-	-	-	-	-	-	野 Nagano		
359	159	-	200	-	-	-	-	-	-	-	-	局引受分		
227,680	227,454	-	227	82,879	82,879	-	-	53,572	49,575	-	3,997	計 Total		
106,124	106,124	-	0	15,426	15,426	-	-	371,706	342,091	-	29,614	千葉 Chiba		
23,846	23,841	-	5	56,007	56,007	-	-	x	x	-	x	東 Tokyo		
75,162	75,138	-	24	26,204	26,204	-	-	453,226	420,296	-	32,930	川 Kanagawa		
6,951	6,941	0	10	-	-	-	-	x	x	-	x	山 Yamaguchi	東京 Tokyo	
-	-	-	-	0	0	-	-	-	-	-	-	梨 Amount handled by Regional Taxation Bureaus		
212,083	212,044	0	39	97,637	97,637	-	-	x	x	-	x	計 Total		
659	649	-	10	-	-	-	-	x	x	-	x	富山 Toyama		
607	606	-	0	10,329	10,329	-	-	-	-	-	-	川 Ishikawa		
285	285	-	-	-	-	-	-	-	-	-	-	井 Fukui	金沢 Kanazawa	
235	100	-	134	-	-	-	-	-	-	-	-	局引受分		
1,786	1,641	-	145	10,329	10,329	-	-	x	x	-	x	計 Total		
3,035	3,033	1	1	-	-	-	-	x	x	-	x	岐阜 Gifu		
36,236	36,227	-	9	9,419	9,419	-	-	x	x	-	x	静 Shizuoka		
69,126	69,070	-	56	37,790	37,790	-	-	150,234	139,756	-	10,478	愛知 Aichi	名古屋 Nagoya	
12,280	12,279	-	1	-	-	-	-	237,051	219,631	-	17,419	三重 Mie		
12	12	-	-	-	-	-	-	-	-	-	-	局引受分		
120,688	120,620	1	67	47,209	47,209	-	-	387,287	359,390	-	27,897	計 Total		
11,671	11,663	-	7	-	-	-	-	7	7	-	0	滋賀 Shiga		
55,363	55,029	-	334	21,877	21,877	-	-	x	x	-	x	京 Kyoto		
83,888	83,886	-	1	41,562	41,562	-	-	273,871	253,207	-	20,664	大 Osaka		
57,181	57,181	-	1	16,831	16,831	-	-	27	27	-	-	阪 Hyogo		
392	392	-	0	-	-	-	-	-	-	-	-	奈 Nara	大阪 Osaka	
3,379	3,379	-	0	-	-	-	-	x	x	-	x	良 Wakayama		
-	-	-	-	-	-	-	-	-	-	-	-	和歌山 Amount handled by Regional Taxation Bureaus		
211,874	211,530	-	343	80,270	80,270	-	-	326,974	303,469	-	23,505	計 Total		
246	246	-	0	3,885	3,885	-	-	-	-	-	-	-	鳥取 Tottori	
244	243	-	1	-	-	-	-	-	-	-	-	-	根 Shimane	
39,037	39,027	-	10	6,749	6,749	-	-	x	x	-	x	山 Okayama		
3,268	3,214	-	54	16,184	16,184	-	-	x	x	-	x	広島 Hiroshima	広島 Hiroshima	
1,544	1,543	-	1	-	-	-	-	185,193	170,536	-	14,657	山口 Yamaguchi		
-	-	-	-	-	-	-	-	-	-	-	-	局引受分		
44,339	44,273	-	66	26,819	26,819	-	-	360,156	330,733	-	29,423	計 Total		
251	249	-	2	-	-	-	-	-	-	-	-	-	徳島 Tokushima	
122	122	-	0	16,280	16,280	-	-	x	x	-	x	川 Kagawa		
9,148	9,138	-	10	-	-	-	-	x	x	-	x	媛 Ehime		
608	598	-	10	-	-	-	-	-	-	-	-	高 Kochi	高松 Takamatsu	
-	-	-	-	-	-	-	-	-	-	-	-	局引受分		
10,129	10,107	-	23	16,280	16,280	-	-	83,847	75,552	-	8,295	計 Total		
76,481	76,462	-	19	41,950	41,950	-	-	x	x	-	x	福冈 Fukuoka		
5,008	5,006	-	2	-	-	-	-	x	x	-	x	佐 Saga		
642	640	-	2	-	-	-	-	x	x	-	x	長崎 Nagasaki	福岡 Fukuoka	
3	-	-	3	-	-	-	-	-	-	-	-	局引受分		
82,134	82,108	-	26	41,950	41,950	-	-	x	x	-	x	計 Total		
12,700	12,699	-	1	-	-	-	-	x	x	-	x	熊本 Kumamoto		
35,058	35,050	-	8	-	-	-	-	x	x	-	x	大分 Oita		
29,224	29,224	-	0	-	-	-	-	-	-	-	-	宮崎 Miyazaki		
22,402	22,402	-	0	11,567	11,567	-	-	-	-	-	-	鹿兒島 Kagoshima	熊本 Kumamoto	
100	1	-	99	-	-	-	-	-	-	-	-	局引受分		
99,484	99,375	-	108	11,567	11,567	-	-	x	x	-	x	計 Total		
8,212	8,194	-	18	6,700	6,700	-	-	31,603	29,149	-	2,454	沖縄 Okinawa	沖縄 Okinawa	
4	4	-	-	-	-	-	-	-	-	-	-	局引受分		
8,216	8,198	-	18	6,700	6,700	-	-	31,603	29,149	-	2,454	計 Total		
1,119,386	1,118,286	1	1,099	470,103	470,103	-	-	2,422,757	2,238,379	-	184,378	全国計 Grand Total		

Note: 1 This table shows "(1) Statistics of national tax collection" by prefectures.

2 "Amount handled by Regional Taxation Bureaus (Office)" results from handovers of collection to Regional Commissioner by District Director based upon General Law of National Taxes, Sec.43, Para. 3.

(3) 都道府県別の徴収状況 (その3)

(単位: 百万円)

Statistics of collection by prefectures (Part 3)

(In million yen)

税目 Tax type		その他 Others				合計 Total				税目 Tax type	
		徴収決定済額 Amount determined for collection	収納済額 Amount collected	不納欠損額 Amount of loss through non-payment	収納未済額 Amount of unsettled collection	徴収決定済額 Amount determined for collection	収納済額 Amount collected	不納欠損額 Amount of loss through non-payment	収納未済額 Amount of unsettled collection		
国税局・都道府県 Regional Taxation Bureau / Prefecture										国税局・都道府県 Regional Taxation Bureau / Prefecture	
札幌 Sapporo	北海道 Hokkaido	17,103	17,098	0	5	1,806,087	1,771,667	488	33,932	北海道 Hokkaido	札幌 Sapporo
	局引受分 Amount handled by Regional Taxation Bureaus	43	1	4	38	20,155	4,911	1,500	13,744	局引受分 Amount handled by Regional Taxation Bureaus	
	計 Total	17,146	17,098	4	43	1,826,242	1,776,578	1,988	47,675	計 Total	
仙台 Sendai	青森 Aomori	809	805	0	4	305,578	296,909	166	8,504	青森 Aomori	仙台 Sendai
	岩手 Iwate	921	920	0	0	281,739	276,774	67	4,897	岩手 Iwate	
	宮城 Miyagi	31,800	31,797	1	2	910,485	891,060	365	19,060	宮城 Miyagi	
	秋田 Akita	889	888	0	1	218,878	214,297	106	4,474	秋田 Akita	
	山形 Yamagata	x	x	-	x	263,040	258,982	69	3,989	山形 Yamagata	
	福島 Fukushima	x	x	0	x	548,322	536,768	267	11,287	福島 Fukushima	
局引受分 Amount handled by Regional Taxation Bureaus	27	2	4	20	23,716	4,447	1,597	17,672	局引受分 Amount handled by Regional Taxation Bureaus		
計 Total	36,714	36,679	6	29	2,551,758	2,479,237	2,638	69,883	計 Total		
関東 越前 Shinetsu	茨城 Ibaraki	2,483	2,481	1	1	914,606	899,007	318	15,281	茨城 Ibaraki	関東 越前 Shinetsu
	栃木 Tochigi	x	x	0	x	618,803	608,688	252	9,863	栃木 Tochigi	
	群馬 Gunma	x	x	0	x	717,881	708,432	166	9,283	群馬 Gunma	
	埼玉 Saitama	6,812	6,805	0	7	2,102,775	2,063,635	534	38,605	埼玉 Saitama	
	新潟 Niigata	4,004	4,002	0	2	668,239	662,276	152	5,812	新潟 Niigata	
	長野 Nagano	x	x	-	x	688,051	679,041	187	8,824	長野 Nagano	
局引受分 Amount handled by Regional Taxation Bureaus	93	5	8	79	53,635	9,481	3,495	40,660	局引受分 Amount handled by Regional Taxation Bureaus		
計 Total	18,531	18,427	9	94	5,763,991	5,630,560	5,104	128,328	計 Total		
東京 Tokyo	千葉 Chiba	9,942	9,761	1	180	2,198,193	2,119,640	1,360	77,194	千葉 Chiba	東京 Tokyo
	東京 Tokyo	x	x	5	x	36,038,031	35,759,183	4,528	274,320	東京 Tokyo	
	神奈川 Kanagawa	6,238	6,218	1	19	4,293,375	4,179,777	1,928	111,670	神奈川 Kanagawa	
	山梨 Yamanashi	x	x	0	x	284,410	278,395	168	5,846	山梨 Yamanashi	
局引受分 Amount handled by Regional Taxation Bureaus	1,273	693	33	547	434,006	90,850	19,080	324,075	局引受分 Amount handled by Regional Taxation Bureaus		
計 Total	x	x	40	x	43,248,015	42,427,844	27,065	793,105	計 Total		
金沢 Kanazawa	富山 Toyama	x	x	-	x	426,838	420,379	84	6,376	富山 Toyama	金沢 Kanazawa
	石川 Ishikawa	605	605	0	0	408,658	403,009	70	5,579	石川 Ishikawa	
	福井 Fukui	500	499	-	0	285,380	281,769	55	3,556	福井 Fukui	
局引受分 Amount handled by Regional Taxation Bureaus	9	2	0	7	9,347	1,432	404	7,511	局引受分 Amount handled by Regional Taxation Bureaus		
計 Total	x	x	0	x	1,130,222	1,106,589	612	23,021	計 Total		
名古屋 Nagoya	岐阜 Gifu	x	x	-	x	706,618	698,913	154	7,551	岐阜 Gifu	名古屋 Nagoya
	静岡 Shizuoka	x	x	0	x	1,307,155	1,292,360	520	14,275	静岡 Shizuoka	
	愛知 Aichi	56,580	56,572	1	7	4,672,322	4,615,120	653	56,549	愛知 Aichi	
	三重 Mie	1,344	1,343	0	1	768,055	744,917	111	23,027	三重 Mie	
	局引受分 Amount handled by Regional Taxation Bureaus	78	2	17	59	47,356	10,690	5,097	31,569	局引受分 Amount handled by Regional Taxation Bureaus	
計 Total	63,902	63,814	18	70	7,501,506	7,362,000	6,535	132,971	計 Total		
大阪 Osaka	滋賀 Shiga	909	908	0	1	386,842	381,986	65	4,790	滋賀 Shiga	大阪 Osaka
	京都 Kyoto	x	x	0	x	1,403,682	1,390,039	164	13,479	京都 Kyoto	
	大阪 Osaka	70,933	70,899	1	33	7,012,685	6,936,779	1,178	74,729	大阪 Osaka	
	兵庫 Hyogo	3,126	3,123	0	3	1,947,248	1,924,630	386	22,232	兵庫 Hyogo	
	奈良 Nara	769	768	-	0	277,394	273,752	132	3,510	奈良 Nara	
	和歌山 Wakayama	x	x	0	x	287,002	281,634	71	5,297	和歌山 Wakayama	
局引受分 Amount handled by Regional Taxation Bureaus	169	2	5	162	96,156	22,801	6,606	66,749	局引受分 Amount handled by Regional Taxation Bureaus		
計 Total	79,309	79,099	7	203	11,411,010	11,211,622	8,602	190,786	計 Total		
広島 Hiroshima	鳥取 Tottori	269	268	0	1	130,263	128,372	65	1,826	鳥取 Tottori	広島 Hiroshima
	島根 Shimane	503	501	-	2	171,415	169,965	17	1,434	島根 Shimane	
	岡山 Okayama	x	x	0	x	827,455	804,539	177	22,740	岡山 Okayama	
	広島 Hiroshima	x	x	1	x	1,150,117	1,137,405	202	12,509	広島 Hiroshima	
	山口 Yamaguchi	1,226	1,224	-	1	644,940	624,769	113	20,058	山口 Yamaguchi	
局引受分 Amount handled by Regional Taxation Bureaus	39	2	16	21	17,269	3,575	1,223	12,471	局引受分 Amount handled by Regional Taxation Bureaus		
計 Total	27,067	27,022	17	28	2,941,459	2,868,625	1,796	71,038	計 Total		
高松 Takamatsu	徳島 Tokushima	1,086	1,086	0	0	220,300	218,839	21	1,440	徳島 Tokushima	高松 Takamatsu
	香川 Kagawa	x	x	0	x	344,307	340,236	54	4,017	香川 Kagawa	
	愛媛 Ehime	x	x	0	x	543,771	528,880	67	14,824	愛媛 Ehime	
	高知 Kochi	558	557	0	1	171,902	169,444	22	2,436	高知 Kochi	
局引受分 Amount handled by Regional Taxation Bureaus	8	2	3	3	7,195	1,251	905	5,039	局引受分 Amount handled by Regional Taxation Bureaus		
計 Total	13,140	13,131	3	5	1,287,474	1,258,650	1,069	27,755	計 Total		
福岡 Fukuoka	福岡 Fukuoka	x	x	0	x	1,950,666	1,927,810	501	22,355	福岡 Fukuoka	福岡 Fukuoka
	佐賀 Saga	x	x	-	x	207,521	204,742	92	2,687	佐賀 Saga	
	長崎 Nagasaki	x	x	0	x	282,398	278,117	77	4,204	長崎 Nagasaki	
	局引受分 Amount handled by Regional Taxation Bureaus	122	99	3	20	33,243	5,423	4,482	23,338	局引受分 Amount handled by Regional Taxation Bureaus	
計 Total	x	x	4	x	2,473,828	2,416,092	5,152	52,584	計 Total		
熊本 Kumamoto	熊本 Kumamoto	x	x	0	x	479,623	472,245	155	7,223	熊本 Kumamoto	熊本 Kumamoto
	大分 Oita	x	x	0	x	399,896	389,039	108	10,749	大分 Oita	
	宮崎 Miyazaki	2,130	2,128	-	2	290,137	286,467	48	3,622	宮崎 Miyazaki	
	鹿児島 Kagoshima	1,238	1,237	0	1	379,863	374,212	128	5,522	鹿児島 Kagoshima	
局引受分 Amount handled by Regional Taxation Bureaus	22	0	6	15	12,294	888	1,444	9,962	局引受分 Amount handled by Regional Taxation Bureaus		
計 Total	x	x	6	x	1,561,812	1,522,851	1,882	37,079	計 Total		
沖縄 Okinawa	沖縄 Okinawa	5,258	5,248	3	6	445,099	433,271	88	11,739	沖縄 Okinawa	沖縄 Okinawa
	局引受分 Amount handled by Regional Taxation Office	610	0	0	610	6,649	1,289	220	5,139	局引受分 Amount handled by Regional Taxation Office	
計 Total	5,868	5,248	4	616	451,748	434,560	309	16,879	計 Total		
全国計 Grand Total	1,137,890	1,134,576	117	3,197	82,149,064	80,495,208	62,751	1,591,105	全国計 Grand Total		

(注) 1 この表は、(1)「国税徴収状況」を都道府県別に示したものである。
 2 局引受分とは、国税通則法第43条第3項の規定に基づき税務署長から国税局長に徴収の引継ぎが行われたものである。

Note: 1 This table shows "(1) Statistics of national tax collection" by prefectures.
 2 "Amount handled by Regional Taxation Bureaus (Office)" "results from handovers of collection to Regional Commissioner by District Director based upon General Law of National Taxes, Sec.43, Para.3.

17-2 物納及び年賦延納
Payment in Kind and Postponement of Annual Payment

(1) 物納状況
Statistics of payment in kind

	区 分 Type	相 続 税 Inheritance tax			
		件 数 Number of cases	金 額 Amount		
申請及び許可等の状況 Statistics of application and permission, etc.	令和3年度許可未済	Unsettled permissions for FY2021	27	2,186	
	令和4年度申請	Applications for FY2022	52	9,136	
	更正減等	Reduction by correction, etc.	-	52	
	処 理	取 下 げ	Withdrawal	6	485
		却 下	Dismissal	2	67
		許 可	Permission	54	10,016
		計	Subtotal	62	10,568
		許可未済	Unsettled permissions	17	702
	許可後の状況 Statistics after permission	令和3年度収納未済	Unsettled collections for FY2021	-	-
		許可取消等	Cancelled permissions, etc.	-	-
収 納		Collection	54	10,016	
		Unsettled collection	-	-	
令和3年度引継未済		Unsettled handover for FY2021	-	-	
許可取消等		Cancelled permissions, etc.	-	-	
引 継		Handover	54	10,031	
物納の撤回状況 Statistics of withdrawal of payment in kind	令和3年度承認未済	Unsettled approvals for FY2021	-	-	
	令和4年度申請	Applications for FY2022	-	-	
	取 下 げ	Withdrawal	-	-	
	却 下	Dismissal	-	-	
	承 認	Approvals	-	-	
	承認未済	Unsettled approvals	-	-	

調査対象等： 令和4年4月1日から令和5年3月31日までの間に相続税の物納（平成7年3月17日法律第55号改正前の租税特別措置法第70条の10の特例物納を含む。）について申請、許可、収納等のあったものである。

用語の説明： 1 「収納」とは、国に完全に所有権が移転されたことをいう。
2 「引継」とは、収納済の物納財産を財務局へ引き渡したことをいう。

- (注) 1 「許可」欄の外書の件数は、許可した年度内に更正減又は許可取消し等により全部を控除した件数である。
2 「許可」欄の外書の金額は、許可した年度内に更正減又は許可取消し等により全部又は一部を控除した金額である。
3 「収納」欄の外書の金額は、過誤納額である。

Subject of survey : Subjects are applications, permissions, and collections, etc. for payment in kind of inheritance tax (including special payment in kind provided by Special Taxation Measures Law, Sec.70-10 before amendment of Law 55 on March 17, 1995) between April 1, 2022 and March 31, 2023.

Terminology: 1 "Amount collected" means the value of property subjected to payment in kind, the ownership of which was completely transferred to the government.
2 "Amount of handover" means the value of collected property subjected to payment in kind, which was handed over to the Local Financial Bureau.

Note: 1. The figures preceded by "Excluding" in the column "Permission" mean the number of cases which were all deducted by reduction through correction or cancel of permission, etc. during the permitted fiscal year.
2. The figures preceded by "Excluding" in the column "Permission" mean the value of properties which were all or partially deducted by reduction through correction or cancel of permission, etc. during the permitted fiscal year.
3. The figure preceded by "Excluding" in the column "Collection" means the amount of overpayment.

(2) 物納財産の内訳

Breakdown of properties paid in kind

区分 Type	物納許可 Permission of payment in kind	
	物件数 Number of cases	金額 Amount
Types of properties paid in kind 物納財産の種類	土地 Land	40 1,053
	建物 Building	- -
	有価証券 Securities	220 8,484
	その他 Others	21 478
	計 Total	281 10,016

(注) 令和4年度における相続税の物納の実績を示したものである。

Note: Table shows statistics of payment in kind for FY2022.

(3) 年賦延納状況

Statistics of postponement of annual payment

区分 Type	相続税 Inheritance tax		贈与税 Gift tax		所得税 Income tax		合計 Total		
	件数 Number of cases	金額 Amount	件数 Number of cases	金額 Amount	件数 Number of cases	金額 Amount	件数 Number of cases	金額 Amount	
Status of collection 申請及び許可等の状況	外 Exc.	-	-	-	-	-	-	-	
	令和3年度許可未済 Unsettled permissions for FY2021	351	21,257	88	174	-	-	439	21,431
	外 Exc.	1	4	-	-	-	-	1	4
	令和4年度申請 Applications for FY2022	1,086	48,418	156	307	-	-	1,242	48,725
	外 Exc.	1	4	-	-	-	-	1	4
	更正減等 Reduction by correction, etc.	5	144	-	-	-	-	5	144
	取下げ Withdrawals	242	10,899	22	91	-	-	264	10,990
	却下 Dismissals	9	140	-	-	-	-	9	140
	許可 Permissions	856	42,083	136	235	-	-	992	42,318
	許可未済 Unsettled permissions	325	16,410	86	154	-	-	411	16,564
Statistics of collection 徴収状況	徴収決定 Determination for collection								
	令和3年度以前許可分 For permissions made before FY2021	7,549	21,065	577	160	-	-	8,126	21,225
	令和4年度許可分 For permissions made during FY2022	441	8,764	114	97	-	-	555	8,862
収納未済 Unsettled collection	661	607	222	51	-	-	883	658	
延納現在額(徴収決定未済) Current amount of postponed tax payment (Unsettled determination for collection)	5,583	99,768	301	363	-	-	5,884	100,131	

調査対象等：令和4年4月1日から令和5年3月31日までの間に相続税及び贈与税の年賦延納並びに所得税法第132条の規定による所得税の延納について、申請、許可、許可未済等のあったものである。

(注) 「令和3年度許可未済」及び「令和4年度申請」欄の外書は、他署管内からの転入者分、「更正減等」欄の外書は、他署管内への転出者分である。

Subject of survey: This table shows the statistics of the postponement of tax payment of inheritance tax and gift tax and that of income tax according to the provision of Income Tax Law, Sec. 132. such as applications, permissions, and Unsettled permissions, etc. which were made between April 1, 2022 and March 31, 2023.

Note: The figures preceded by "Excluding" in the column "Unsettled permissions for FY2021" and "Applications for FY2022" are those for transferees from other regions, and the figures preceded by "Excluding" in the column "Reduction by correction, etc" are those for transferees from other regions.

18 国税滞納

National Tax Delinquency

(1) 発生及び整理の状況

Statistics of accrual and procedure for tax delinquency

区分 Type		発 生 の 状 況						
		Status of accrual						
		期首滞納 Beginning delinquent tax		新規発生滞納 Newly accrued delinquency		合計 Grand Total		
年度 Fiscal Year	件数 Number of cases	税額 Amount of tax		件数 Number of cases	税額 Amount of tax		件数 Number of cases	
		件 Case	外 Exc.		百万円 Million yen	件 Case		外 Exc.
平成29年度	FY2017	2,829,645	78,821	897,072	1,323,799	97,785	615,478	4,153,444
30	2018	2,621,985	77,709	853,060	1,309,145	94,818	614,251	3,931,130
令和元	2019	2,425,105	75,007	811,788	1,008,920	86,627	552,752	3,434,025
2	2020	2,156,033	69,406	755,411	1,130,213	97,287	591,596	3,286,246
3	2021	2,208,019	86,402	828,620	1,313,254	112,353	752,667	3,521,273
4	2022	2,206,909	95,692	885,716	1,254,931	102,243	719,556	3,461,840

資料：徴収課調

調査対象等：各年の4月1日から翌年3月31日までの間における滞納の繰越、新規発生及び処理等の国税の滞納状況を示したものである。

- (注) 1 件数は納期ごとに1件として計算し、加算税のうち、本税と納期を同一にするものは、本税と合わせて1件として掲げた。
- 2 上記の計数は、国税の滞納状況を示したものであるため、地方消費税は含まない。ただし、地方税法附則第九条の四の規定により、当分の間、国が消費税の賦課徴収と併せて地方消費税の賦課徴収を行うものとされていることから、各年度欄の外書として地方消費税の滞納状況を示している。

(2) 税目別の発生及び整理の状況

Statistics of accrual and procedure by tax type

区 分 Type		発 生 の 状 況						
		Status of accrual						
		期首滞納 Beginning delinquent tax		新規発生滞納 Newly accrued delinquency		合計 Grand Total		
		件数 Number of cases	税額 Amount of tax		件数 Number of cases	税額 Amount of tax		件数 Number of cases
			件 Case	外 Exc.		百万円 Million yen	件 Case	
源泉所得税 Withholding income tax	令和2年度 FY2020	347,388		108,993	54,637	19,531	402,025	
	3 2021	322,004		105,357	94,576	39,309	416,580	
	4 2022	325,934		113,662	71,967	39,673	397,901	
申告所得税 Self-assessment income tax	令和2年度 FY2020	837,493		223,805	565,119	117,083	1,402,612	
	3 2021	907,712		228,816	627,385	171,948	1,535,097	
	4 2022	857,493		239,246	614,503	175,622	1,471,996	
法人税 Corporation tax	令和2年度 FY2020	87,060		94,552	60,164	80,503	147,224	
	3 2021	90,029		108,095	66,486	99,451	156,515	
	4 2022	95,745		118,006	71,265	95,563	167,010	
相続税 Inheritance tax	令和2年度 FY2020	11,360		57,160	13,838	23,615	25,198	
	3 2021	12,330		56,119	15,202	32,541	27,532	
	4 2022	9,777		51,693	16,186	36,743	25,963	
消費税 Consumption tax	令和2年度 FY2020	834,563	外Exc. 69,406	266,849	382,407	外Exc. 97,287	345,605	1,216,970
	3 2021	831,538	86,402	324,541	450,855	112,353	399,743	1,282,393
	4 2022	866,360	95,692	355,072	418,521	102,243	362,994	1,284,881
その他 Others	令和2年度 FY2020	38,169		4,052	54,048	5,259	92,217	
	3 2021	44,406		5,692	58,750	9,675	103,156	
	4 2022	51,600		8,037	62,489	8,961	114,089	
合計 Grand total	令和2年度 FY2020	2,156,033	外Exc. 69,406	755,411	1,130,213	外Exc. 97,287	591,596	3,286,246
	3 2021	2,208,019	86,402	828,620	1,313,254	112,353	752,667	3,521,273
	4 2022	2,206,909	95,692	885,716	1,254,931	102,243	719,556	3,461,840

資料：徴収課調

- (注) 1 この表は、「(1)発生及び整理の状況」を税目別に示したものである。
- 2 「源泉所得税」には、源泉所得税及復興特別所得税を含む。
- 3 「申告所得税」には、申告所得税及復興特別所得税を含む。
- 4 「相続税」には、贈与税を含む。
- 5 上記の計数は、国税の滞納状況を示したものであるため、地方消費税は含まない。ただし、地方税法附則第九条の四の規定により、当分の間、国が消費税の賦課徴収と併せて地方消費税の賦課徴収を行うものとされていることから、「消費税」及び「合計」欄の外書として地方消費税の滞納状況を示している。

整理の状況 Status of procedure						区分 Type	
整理済滞納 Delinquency processed			整理中の滞納 Delinquency in processing				
税額 Amount of tax	件数 Number of cases	税額 Amount of tax	件数 Number of cases	税額 Amount of tax	年度 Fiscal Year		
外 百万円 Exc. Million yen	件 Case	外 百万円 Exc. Million yen	件 Case	外 百万円 Exc. Million yen			
176,606		98,897		77,709	平成29年度	FY2017	
1,512,550	1,531,459	659,490	2,621,985	853,060			
172,527		97,520		75,007	30	2018	
1,467,311	1,506,025	655,523	2,425,105	811,788			
161,634		92,228		69,406	令和元	2019	
1,364,540	1,277,992	609,129	2,156,033	755,411			
166,693		80,291		86,402	2	2020	
1,347,007	1,078,227	518,387	2,208,019	828,620			
198,755		103,063		95,692	3	2021	
1,581,287	1,314,364	695,571	2,206,909	885,716			
197,935		105,616		92,319	4	2022	
1,605,272	1,343,826	710,418	2,118,014	894,854			

Source: Collection Division

Subject of survey, etc.: This table shows the statistics of national tax delinquency such as carry-over of delinquency, newly accrued delinquency, procedures, etc. which were made in each fiscal year (April 1 to March 31).

Note: 1 The numbers of cases are counted independently by the period of tax payment. With respect to the case of additional tax, when its period of tax payment is the same as that for the original tax, the couple of the additional tax and the original tax is counted as one case.
 2 Since the figures above indicate the situation for national tax delinquency, local consumption tax is not included. However, for the time being, because the national government is responsible for assessing and collecting national and local consumption taxes simultaneously based on the schedule 9-4 of the Local Tax Act, the situation for local consumption tax delinquency is indicated separately in the fiscal in the fiscal year column.

整理の状況 Status of procedure						区分 Type	
整理済滞納 Delinquency processed			整理中の滞納 Delinquency in processing				
税額 Amount of tax	件数 Number of cases	税額 Amount of tax	件数 Number of cases	税額 Amount of tax			
百万円 Million yen	件 Case	百万円 Million yen	件 Case	百万円 Million yen			
128,524	80,021	23,167	322,004	105,357	令和2年度 FY2020	源泉所得税 Withholding income tax	
144,666	90,646	31,004	325,934	113,662			
153,335	98,252	40,645	299,649	112,690			
340,888	494,900	112,072	907,712	228,816	令和2年度 FY2020	申告所得税 Self-assessment income tax	
400,764	677,604	161,518	857,493	239,246			
414,868	647,251	161,657	824,745	253,211			
175,055	57,195	66,960	90,029	108,095	令和2年度 FY2020	法人税 Corporation tax	
207,546	60,770	89,540	95,745	118,006			
213,569	69,551	86,865	97,459	126,704			
80,775	12,868	24,656	12,330	56,119	令和2年度 FY2020	相続税 Inheritance tax	
88,660	17,755	36,967	9,777	51,693			
88,436	16,830	35,697	9,133	52,739			
外Exc. 166,693		外Exc. 80,291		外Exc. 86,402	令和2年度 FY2020	消費税 Consumption tax	
612,454	385,432	287,913	831,538	324,541			
198,755		103,063		95,692			
724,284	416,033	369,212	866,360	355,072	3	2021	
197,935		105,616		92,319			
718,066	454,067	377,153	830,814	340,913	4	2022	
9,311	47,811	3,619	44,406	5,692			
15,367	51,556	7,330	51,600	8,037	3	2021	
16,998	57,875	8,401	56,214	8,597			
外Exc. 166,693		外Exc. 80,291		外Exc. 86,402	令和2年度 FY2020	合計 Grand total	
1,347,007	1,078,227	518,387	2,208,019	828,620			
198,755		103,063		95,692			
1,581,287	1,314,364	695,571	2,206,909	885,716			
197,935		105,616		92,319	3	2021	
1,605,272	1,343,826	710,418	2,118,014	894,854			
					4	2022	

Source: Collection Division

Note: 1 This table shows "(1)Statistics of accrual and procedure for tax delinquency" by tax type.
 2 "Withholding Income Tax" includes Withholding Income Tax and Special Income Tax for Reconstruction.
 3 "Self-assessed Income Tax" includes Self-assessed Income Tax and Special Income Tax for Reconstruction.
 4 Figures for "Inheritance tax" includes the gift tax.
 5 Since the figures above indicate the situation for national tax delinquency, local consumption tax is not included. However, for the time being, because the national government is responsible for assessing and collecting national and local consumption taxes simultaneously based on the schedule 9-4 of the Local Tax Act, the situation for local consumption tax delinquency is indicated separately in the Consumption tax and Grand total columns.

(3) 国税局別の発生及び整理の状況

Statistics of accrual and procedure by Regional Taxation Bureaus

国税局 Regional Taxation Bureau	区 分 Type	発 生 の 状 況 Statistics of accrual				
		期 首 滞 納 Beginning delinquent tax		新 規 発 生 滞 納 Newly accrued delinquency		合 計 Grand Total
		件 数 Number of cases	税 額 Amount of tax	件 数 Number of cases	税 額 Amount of tax	件 数 Number of cases
		件 Case	百万円 Million yen	件 Case	百万円 Million yen	件 Case
札幌	Sapporo	66,528	23,425	43,201	21,587	109,729
仙台	Sendai	119,428	38,345	62,994	31,811	182,422
関東信越	Kanto Shinetsu	222,511	74,515	156,088	68,976	378,599
東京	Tokyo	1,079,814	471,926	433,912	323,652	1,513,726
金沢	Kanazawa	39,068	10,925	21,881	13,015	60,949
名古屋	Nagoya	160,498	57,726	138,405	63,438	298,903
大阪	Osaka	243,681	109,136	182,055	96,040	425,736
広島	Hiroshima	81,970	26,463	58,105	25,822	140,075
高松	Takamatsu	25,378	9,480	24,054	12,667	49,432
福岡	Fukuoka	81,894	36,124	73,787	35,522	155,681
熊本	Kumamoto	66,206	19,323	42,257	18,290	108,463
沖縄	Okinawa	19,933	8,328	18,192	8,736	38,125
合 計	Grand total	2,206,909	885,716	1,254,931	719,556	3,461,840

資料：徴収課調

調査期間：令和4年4月1日から令和5年3月31日

(注) 1 この表は、「(1)発生及び整理の状況」を国税局別を示したものである。

2 地方消費税は含まない。

整 理 の 状 況 Statistics of procedure				
整 理 済 滞 納 Delinquency processed			整 理 中 の 滞 納 delinquency in processing	
税 額 Amount of tax	件 数 Number of cases	税 額 Amount of tax	件 数 Number of cases	税 額 Amount of tax
百万円 Million yen	件 Case	百万円 Million yen	件 Case	百万円 Million yen
45,012	46,207	22,033	63,522	22,979
70,156	65,456	32,777	116,966	37,379
143,491	163,020	69,984	215,579	73,507
795,578	486,371	305,415	1,027,355	490,163
23,940	22,619	10,515	38,330	13,425
121,164	143,272	64,304	155,631	56,860
205,176	197,638	103,308	228,098	101,868
52,285	57,592	25,478	82,483	26,807
22,147	25,284	12,996	24,148	9,151
71,646	74,327	36,968	81,354	34,678
37,613	43,352	18,449	65,111	19,164
17,064	18,688	8,191	19,437	8,873
1,605,272	1,343,826	710,418	2,118,014	894,854

Source: Collection Division

Period covered by survey: From April 1, 2022 to March 31, 2023

Note: 1 This table shows "(1) Statistics of accrual and procedure for tax delinquency" by Regional Taxation Bureaus.

2 Figures for local consumption are not included.

19 還 付 金

Refunds

還付金の支払決定の状況

(単位:百万円)

Statistics of payment of refund determined

(In millions yen)

区 分 Type		支 払 決 定 済 額 Amount of payment of refund determined
平成 29 年 度	FY2017	10,150,164
30	2018	10,634,542
令和 元	2019	11,607,610
2	2020	12,489,307
3	2021	13,338,829
4	2022	14,913,533
源泉所得税及復興特別所得税	Withholding Income Tax and Special Income Tax for Reconstruction	2,542,927
申告所得税及復興特別所得税	Self-assessed Income Tax and Special Income Tax for Reconstruction	233,190
法 人 税	Corporation tax	1,689,894
消費税及地方消費税	Consumption tax and local consumption tax	10,208,832
そ の 他	Others	238,690
還 付 金 合 計	Total of refunds	14,913,533

資料：企画課調

調査期間：令和4年4月1日から令和5年3月31日

(注) 還付加算金を含む。

Source: Revenue Management and processing Division

Period covered by survey: From April 1, 2022 to March 31, 2023

Note: Figures for interest on refund are included.

第V編 その他

Part V Others

20 その他 Others

20 そ の 他

統計表を見る方のために

利用上の注意

1 不服審査

この統計表は、令和4会計年度内における国税通則法及び行政不服審査法（行政機関の保有する情報の公開に関する法律に関するものを除く。）による不服申立ての事績を①再調査の請求（改正前：異議申立て）と②審査請求とに分けて掲げたものである。

なお、平成28年4月1日から国税不服申立制度が改正されており、主な改正点は、次のとおりである（改正後の制度は、平成28年4月1日以後に行われる処分に係る不服申立てから適用される。）。

① 不服申立前置の見直し

税務署長等が行った処分に不服がある場合には、納税者の選択により、税務署長等に対する「再調査の請求（改正前：異議申立て）」を行わずに、直接、国税不服審判所長に対する「審査請求」を行うことができるようになった。

② 「異議申立て」から「再調査の請求」への名称変更

税務署長等に対する「異議申立て」が「再調査の請求」へ名称変更された。

「再調査の請求」は改正前の「異議申立て」と基本的な仕組みは変わっていない。

2 訴訟事件

この統計表は、令和4会計年度内における賦課又は徴収関係（徴収及び滞納処分）に関連して国、国税局長又は税務署長を当事者又は参加人とする訴訟の事績について①国側被告事件（賦課若しくは徴収関係）と②国側原告事件（徴収関係）に区分して掲げたものである。

なお、原告、被告の区分はすべて当該事件の第1審における原告、被告の区分によるものである。

3 直接国税犯則事件（査察事件）

この統計表は、令和4会計年度内における国税通則法に基づく直接国税に係る犯則事件に対する処分の状況について掲げたものである。

4 間接国税犯則事件

この統計表は、令和4会計年度内における国税通則法に基づく間接国税に係る犯則事件に関する事績を、①検挙及び処理の状況②通告処分及び履行の状況③酒税の違反行為別検挙の状況④酒税以外の間接税の違反行為別検挙件数に区分して掲げたものである。

5 資料収集

この統計表は、令和4事務年度における法定資料・法定外資料の収集状況、「不動産等の譲受けの対価の支払調書」の提出内容の監査事績を掲げたものである。

6 税務相談

この統計表は、令和4会計年度における相談等の受理状況、タックスアンサーの利用状況を掲げたものである。

7 税理士

この統計表は、令和4会計年度末における税理士試験の受験・合格者数、税理士の登録者数、国税局別の登録者数、通知弁護士・通知弁護士法人の状況を掲げたものである。

20 Others

For the people who use the statistical tables

Notes on use

1 Administrative review

The statistical tables show the statistics of administrative protests filed under General Law of National Taxes and Administrative Appellate Law (except for Law Concerning Access to Information Held by Administrative Organs) during FY2022. The cases are classified into ① request for reexamination (Prior to the revision ; request for reinvestigation), and ② request for reconsideration.

The system of administrative review on national taxes was amended as of April 1 ,2016.The main revision points are as follows (The revised system is applied to requests for review of decision made on or after April 1 ,2016.).

- ① The revision of the principle of petition after a request for review When a taxpayer is dissatisfied with the decision made by the District Director of the Tax Office, etc., the taxpayer can file "a request for reconsideration" directly to Director-General of the Nation Tax Tribunal without first filing "a request for re-examination (Prior to the revision ; request for reinvestigation)" by the taxpayer's choice.
- ② The change of the name from "Request for reinvestigation" to "Request for re-examination"
"Request for reinvestigation" to the District Director of the Tax Office,etc. has been renamed to "Request for re-examination".
The basic mechanism of the "Request for re-examination" is unchanged from that of the "Request for reinvestigation" before the revision.

2 Litigation case

The statistical table shows the statistics of litigation cases related to taxation or collection-related matters (collection and procedure for collection of tax delinquency) during FY2022 which involved the government, Regional Commissioner, or Director of Taxation Office as a party concerned or an intervener. The cases are classified into ① the cases where the government is the defendant (taxation or collection-related matters), and ② the cases where the government is the plaintiff (collection-related matters).

The classification of plaintiff and defendant is based on the classification in the court of first instance.

3 Direct national tax crime (Criminal investigation)

The statistical tables show the statistics of dispositions based on Act on General rules of National Taxes related to tax crimes for direct national tax during FY2022.

4 Indirect national tax crime

This statistical table shows the statistics of activities based on Act on General rules of National Taxes related to tax crimes for indirect national tax during FY2022. The activities are analyzed from the following view points. ① Statistics of arrest and procedure, ② Statistics of notification procedure and fulfillment, ③ Statistics of arrest by type of violations of liquor tax, ④ Status of arrest by type of violations of indirect taxes other than liquor tax.

5 Information Returns

The statistical tables show the statistics of collection of information returns and documents other than information returns, and the statistics of audit on description of submitted "record of payment of compensation for real estate, etc." acquired from July 1,2022 to June 30, 2023.

6 Tax consultation

The statistical tables show the statistics of reception of tax consultation, and the statistics of use of Taxanswer during FY2022.

7 Certified Public Tax Accountant

This statistics table indicates the numbers of all and successful applicants to the Certified Public Tax Accountant Examination, the number of registrations of Certified Public Tax Accountants, its break down for each regional taxation bureaus, and the status of enrolled lawyers and enrolled law corporations, at the end of the fiscal year 2022.

20-1 不服審査 Administrative Review

(1) 再調査の請求

Request for re-examination

区 分 Type	本年度要処理件数 Number of requests processed for the current fiscal year					本年度処理済件数 Number of requests processed for the current fiscal year					
	前年度未決 繰越件数 Number of unsettled requests carried over from the previous fiscal year	本年度に請求した件数 Number of cases requested for the current fiscal year			計 Total ①	みなす 審査請求 件数 Number of deemed requests for reconsideration	みなす 取下件数 Number of deemed withdrawals	取下件数 Number of withdrawals	却下件数 Number of dismissals	棄却件数 Number of rejections	全部 取消件数 Number of whole annulments
		処分に 係るもの Those related to procedure	不作為に 係るもの Those related to nonfeasance	小 計 Subtotal							
内 Including	内 Including	内 Including	内 Including	内 Including	内 Including	内 Including	内 Including	内 Including	内 Including	内 Including	
平成29年度 FY2017	510	1,814	-	1,814	2,324	4	12	192	200	1,105	40
30 2018	598	2,043	-	2,043	2,641	9	-	179	149	1,549	27
令和元 2019	491	1,359	-	1,359	1,850	4	-	183	125	1,014	46
2 2020	337	1,000	-	1,000	1,337	1	9	115	95	679	4
3 2021	338	1,119	-	1,119	1,457	28	-	255	57	775	3
4 2022	259	1,533	-	1,533	1,792	-	2	159	124	1,023	18
申告 所得税 Self-assessment income tax	31	270	-	270	301	-	1	37	17	164	4
源泉 所得税 Withholding income tax	2	18	-	18	20	-	-	9	-	6	-
法人税 Corporation tax	56	110	-	110	166	-	-	21	5	104	4
相続税 Inheritance tax	9	28	-	28	37	-	-	2	1	17	-
贈与税 Gift tax	2	6	-	6	8	-	-	-	-	4	4
消費税 Consumption tax	41	301	-	301	342	-	-	11	10	213	-
酒 税 Liquor tax	-	-	-	-	-	-	-	-	-	-	-
復興特別 所得 税 Special Income Tax for Reconstruction	34	284	-	284	318	-	1	46	17	167	4
復興特別 法人 税 Special Corporate Income Tax for Reconstruction	4	-	-	-	4	-	-	-	-	-	-
地 方 消費 税 Local consumption tax	41	299	-	299	340	-	-	11	10	212	-
地 方 法人 税 Local corporation tax	26	69	-	69	95	-	-	3	-	74	2
その他 Others	-	-	-	-	-	-	-	-	-	-	-
小 計 Subtotal	246	1,385	-	1,385	1,631	-	2	140	60	961	18
徴収関係 Related to collection	13	148	-	148	161	-	-	19	64	62	-
合 計 Total	259	1,533	-	1,533	1,792	-	2	159	124	1,023	18

(注) 1 内書は国税庁・国税不服審判所分の件数である。

2 税務署長等の処分が平成28年3月31日以前に行われている場合は、「異議申立て」に係るものである。

Note:1 Figures preceded by "Including" are those for National Tax Tribunal or National Tax Agency.

2 In the case of the decision made by the District Director of the Tax Office, etc. on or before March 31, 2016, the figures are about requests for reinvestigation.

(単位：件)

(Number of cases)

本年度処理済件数 Number of requests processed for the current fiscal year		計 Total ②	本年度未決 繰越件数 Carried forward unsettled requests for the current fiscal year ①-②
一部 取消件数 Number of partial annulments	変更 その他 Amendment and others		
内 Including	内 Including	内 Including	内 Including
173	-	1,726	598
237	-	2,150	491
141	-	1,513	337
96	-	999	338
80	-	1,198	259
45	-	1,371	421
14	-	237	64
-	-	15	5
-	-	134	32
5	-	25	12
-	-	8	-
6	-	240	102
-	-	-	-
14	-	249	69
-	-	-	4
6	-	239	101
-	-	79	16
-	-	-	-
45	-	1,226	405
-	-	145	16
45	-	1,371	421

調査対象等： 令和4年4月1日から令和5年3月31日までの間に国税通則法及び行政不服審査法（行政機関の保有する情報の公開に関する法律に関するものを除く。）に基づき「再調査の請求」及び「審査請求」のなされたものを掲げた。

- 用語の説明： 1 **不作為**とは、行政庁が法令に基づく申請に対し、相当の期間内になんらかの処分その他公権力の行使に当たる行為をすべきにもかかわらず、これをしないことをいう。
- 2 **みなす審査請求**とは、国税局長又は税務署長等が再調査の請求を審査請求として取り扱うことを適当と認め、かつ、再調査の請求人がそれに同意したとき、あるいは更正決定等について審査請求がされている場合に、その更正決定等に係る課税標準等についてされた他の更正決定等に対し再調査の請求がされたときに審査請求がされたものとみなされたものをいう。
- 3 **みなす取下げ**とは、再調査決定を経ないで審査請求がされた場合に取下げられたものとみなされた再調査の請求及び審査請求がされた日以前に再調査の請求に係る処分の全部を取り消す旨の再調査決定書の謄本を発している場合に取下げられたものとみなされた審査請求をいう。
- 4 **取下げ**とは、不服申立人が再調査の請求又は審査請求を撤回したものをいう。
- 5 **却下**とは、不服申立ての要件を欠いているため審査の対象にならないと判定されたものをいう。
- 6 **棄却**とは、原処分を適法又は妥当と認め不服申立てが認められなかったものをいう。
- 7 **取消し又は変更**とは、原処分の全部又は一部に違法又は不当を認め、原処分の全部又は一部を取り消し、又は変更するものをいう。

Subject of survey, etc.: Requests for re-examination, and Requests for reconsideration filed on the basis of General Law of National Taxes and Administrative Appellate Law (except for Law Concerning Access to Information Held by Administrative Organs) between April 1, 2022 and March 31, 2023.

- Terminology:
- 1 "Nonfeasance" means that an administrative agency do not execute power of public body such as procedures and others within certain period of time with respect to the application based on the law although they should do that.
- 2 "Deemed requests for reconsideration" means requests for re-examination which were deemed requests for reconsideration. A request for re-examination is deemed to be a request for reconsideration in the cases such as when Regional Commissioner of the Regional Taxation Bureau or Director of Tax Office considered it appropriate to handle a request for re-examination as a request for reconsideration and the person who filed the request for re-examination agreed with it, or when a request for reconsideration was filed against a correction or determination, etc., and in that situation a request for re-examination was filed against another correction or determination, etc. which was made about tax base, etc. related to the former correction or determination, etc..
- 3 "Deemed withdrawals" refers to requests for re-examination which were deemed to be withdrawn. A request for re-examination is deemed to be withdrawn when a request for reconsideration was filed without waiting for a decision on the request for re-examination. A request for reconsideration is also deemed to be withdrawn when an attested copy of decision on the request for re-examination which annuls wholly the procedures related to the request for re-examination, was issued previous to the date of filing of the request for reconsideration.
- 4 "Withdrawal" means withdrawal of a request for re-examination or a request for reconsideration by the person who filed an administrative protest.
- 5 "Dismissal" means that an administrative protest was judged as unqualified for consideration due to the lack of requirements for an administrative protest.
- 6 "Rejection" means that the original procedures are judged as legal or appropriate, and an administrative protest is not accepted.
- 7 "Annulment or amendment" means the decision which finds wholly or partially the original procedures illegal or unjust, and annuls the original procedures wholly or partially

(2) 審査請求
Request for reconsideration

区 分 Type	本年度要処理件数 Number of requests to be processed for the current fiscal year					計 Total ①
	前年度 未決繰越件数 Number of unsettled requests carried over from the previous fiscal year	本年度に請求した件数 Number of cases requested for the current fiscal year				
		処分に係るもの Those related to procedure	不作為に係るもの Those related to nonfeasance	みなす 審査請求件数 Number of deemed requests for reconsideration	小 計 Subtotal	
	内 Including	内 Including	内 Including	内 Including	内 Including	内 Including
平成29年度 FY2017	1,936	5	2,945	4	9	9
30 2018	7	1	3,093	2	3	10
令和元 2019	2,595	1	2,557	2	4	3
2 2020	2,312	1	2,234	2	3	3
3 2021	1	2	2,451	3	28	6
4 2022	1	12	3,024	9	21	22
申告 所得税	Self-assessment income tax	7	4	4	11	11
源泉 所得税	Withholding income tax	396	423	4	427	823
法人税	Corporation tax	22	24	-	24	46
相続税	Inheritance tax	1	311	-	311	664
贈与税	Gift tax	3	87	4	91	191
消費税	Consumption tax	100	619	1	620	1,057
酒 税	Riquor tax	53	20	-	20	73
復興特別 所得 税	Special Income Tax for Reconstruction	1	424	-	424	758
復興特別 法人 税	Special Corporate Income Tax for Reconstruction	28	-	-	-	28
地 方 消費 税	Local consumption tax	436	615	-	615	1,051
地 方 法人 税	Local corporation tax	217	239	-	239	456
その他	Others	4	54	-	54	58
小 計	Subtotal	1	11	8	19	20
徴収関係	Related to collection	2,380	2,816	9	2,825	5,205
徴収関係	Related to collection	41	208	1	209	250
合 計	Total	1	12	9	21	22
合 計	Total	2,421	3,024	10	3,034	5,455

(注) 内書は国税庁・国税局分の件数である。

Note: Figures preceded by "Including" are those for National Tax Agency or Regional Taxation Bureaus.

(単位：件)
(Number of cases)

本年度処理済件数 Number of requests processed for the current fiscal year							計 Total ②	本年度 未決繰越件数 Carried forward unsettled requests for the current fiscal year ①-②	区 分 Type					
みなす 取下件数 Number of deemed withdrawals	取下件数 Number of withdrawals	却下件数 Number of dismissals	棄却件数 Number of rejections	全部 取消件数 Number of whole annulments	一部 取消件数 Number of partial annulments	変更 その他 Amendment and others								
内 Including	内 Including	内 Including	内 Including	内 Including	内 Including	内 Including	内 Including	内 Including						
-	2	247	186	1,840	54	148	-	2	2,475	7	2,414	平成29年度	FY2017	
-	261	8	136	2,310	77	139	-	10	2,923	10	2,595	30	2018	
-	348	3	134	1,989	90	285	-	3	2,846	3	2,312	令和元	2019	
-	199	2	93	1,803	65	168	-	2	2,328	1	2,221	2	2020	
-	1	321	4	98	1,566	160	137	-	5	2,282	1	2,421	3	2021
-	286	17	385	2,263	72	153	-	17	3,159	5	2,296	4	2022	
-	16	9	57	398	10	22	-	9	503	2	320	申告 所得税	Self-assessment income tax	
-	8	8	-	13	-	3	-	24	22	22	源泉 所得税	Withholding income tax		
-	55	1	19	264	17	18	-	1	373	291	法人税	Corporation tax		
-	11	3	13	90	5	15	-	3	134	3	57	相続税	Inheritance tax	
-	12	2	34	-	-	2	-	50	23	23	贈与税	Gift tax		
-	51	2	89	406	9	28	-	2	583	474	消費税	Consumption tax		
-	-	-	-	-	-	-	-	-	-	-	酒 税	Riquor tax		
-	23	33	348	10	25	-	-	439	319	319	復興特別 所得 税	Special Income Tax for Reconstruction		
-	8	-	10	1	1	-	-	20	8	8	復興特別 法人 税	Special Corporate Income Tax for Reconstruction		
-	51	87	404	8	28	-	-	578	473	473	地 方 消費税	Local consumption tax		
-	25	15	197	11	11	-	-	259	197	197	地 方 法人税	Local corporation tax		
-	2	27	25	1	-	-	-	55	3	3	その他	Others		
-	262	15	342	2,189	72	153	-	15	3,018	5	2,187	小 計	Subtotal	
-	24	2	43	74	-	-	-	2	141	109	109	徴収関係	Related to collection	
-	286	17	385	2,263	72	153	-	17	3,159	5	2,296	合 計	Total	

(3) 国税局別の再調査の請求

Request for re-examination by Regional Taxation Bureaus

区分 Type	本年度要処理件数 Number of requests to be processed for the current fiscal year					計 Total ①	みなす 審査請求件数 Number of deemed requests for reconsideration	
	前年度 未決繰越件数 Carried forward unsettled requests for the current last year	本年度に請求した件数 Number of cases requested for the current fiscal year			小計 Subtotal			
		処分に係るもの Those related to procedure	不作為に係るもの Those related to nonfeasance					
国税局 Regional Taxation Bureau	札幌 Sapporo	1	49	-	49	50	-	
	仙台 Sendai	11	26	-	26	37	-	
	関東信越 Kanto Shinetsu	4	241	-	241	245	-	
	東京 Tokyo	外2 Excluding	82	602	-	602	外2 Excluding	684
	金沢 Kanazawa	17	15	-	15	32	-	
	名古屋 Nagoya	内2 Including	18	94	-	94	内2 Including	112
	大阪 Osaka	90	250	-	250	340	-	
	広島 Hiroshima	-	118	-	118	118	-	
	高松 Takamatsu	10	113	-	113	123	-	
	福岡 Fukuoka	18	23	-	23	41	-	
	熊本 Kumamoto	1	2	-	2	3	-	
	沖縄 Okinawa	7	-	-	-	7	-	
	合計 Total	259	1,533	-	1,533	1,792	-	

(注) 1 この表は、「(1)再調査の請求」の合計欄を国税局別に示したものである。

2 外書は移送した件数、内書は移送を受けた件数を示す。

3 各件数は、平成28年3月31日以前になされた処分に係る異議申立ての件数を含んでいる。

Note:1 This table shows the breakdown of "Total" of "(1) Request for re-examination" by Regional Taxation Bureaus.

2 The figures preceded by "Excluding" show the number of requests the Regional Tax Bureau has transferred to other Bureau.

The figures preceded by "Including" show the number of requests transferred from other Bureau.

3 Number of cases includes the number of requests for reinvestigation on or before March 31,2016.

(4) 国税不服審判所支部別の審査請求

Request for reconsideration by branches of National Tax Tribunal

区分 Type	本年度要処理件数 Number of requests to be processed for the current fiscal year					計 Total ①
	前年度 未決繰越件数 Carried forward unsettled requests for the current last year	本年度に請求した件数 Number of cases requested for the current fiscal year			小計 Subtotal	
		処分に係るもの Those related to procedure	不作為に係るもの Those related to nonfeasance	みなす 審査請求件数 Number of deemed requests for reconsideration		
国税不服審判所支部 Branch of National Tax Tribunal	札幌 Sapporo	47	225	-	225	272
	仙台 Sendai	97	62	-	62	159
	関東信越 Kanto Shinetsu	212	232	-	232	444
	東京 Tokyo	855	1,097	-	1,097	1,952
	金沢 Kanazawa	7	28	-	28	35
	名古屋 Nagoya	298	200	-	200	498
	大阪 Osaka	282	626	1	627	909
	広島 Hiroshima	216	233	-	233	449
	高松 Takamatsu	104	145	-	145	249
	福岡 Fukuoka	239	77	-	77	316
	熊本 Kumamoto	47	55	-	55	102
	沖縄 Okinawa	16	32	-	32	48
	国税不服審判所 National Tax Tribunal	-	-	-	-	-
国税庁 National Tax Agency	1	12	9	21	22	
合計 Total	2,421	3,024	10	3,034	5,455	

(注) この表は、「(2)審査請求」の合計欄を国税不服審判所支部別に示したものである。

Note: This table shows the breakdown of "Total" of "(2) Request for reconsideration" by branches of National Tax Tribunal

(単位：件)
(Number of cases)

本年度処理済件数 Number of requests processed for the current fiscal year								本年度 未決繰越件数 Carried forward unsettled requests for the current fiscal year ①－②
みなす 取下件数 Number of deemed withdrawals	取下件数 Number of withdrawals	却下件数 Number of dismissals	棄却件数 Number of rejections	全部 取消件数 Number of whole annulments	一部 取消件数 Number of partial annulments	変 更 その他 Amendment and others	計 Total ②	
-	-	1	38	-	-	-	39	11
-	12	6	15	-	-	-	33	4
-	31	10	139	-	9	-	189	56
-	47	17	326	14	25	-	429	255
-	5	4	23	-	-	-	32	-
-	27	7	66	-	-	-	100	12
2	31	59	207	4	8	-	311	29
-	2	2	94	-	-	-	98	20
-	-	-	92	-	-	-	92	31
-	3	14	19	-	3	-	39	2
-	1	1	-	-	-	-	2	1
-	-	3	4	-	-	-	7	-
2	159	124	1,023	18	45	-	1,371	421

(単位：件)
(Number of cases)

本年度処理済件数 Number of requests processed for the current fiscal year								本年度 未決繰越件数 Carried forward unsettled requests for the current fiscal year ①－②
みなす 取下件数 Number of deemed withdrawals	取下件数 Number of withdrawals	却下件数 Number of dismissals	棄却件数 Number of rejections	全部 取消件数 Number of whole annulments	一部 取消件数 Number of partial annulments	変 更 その他 Amendment and others	計 Total ②	
-	43	4	55	-	-	-	102	170
-	5	10	70	15	4	-	104	55
-	10	25	187	-	25	-	247	197
-	75	165	791	20	35	-	1,086	866
-	-	1	7	-	1	-	9	26
-	14	8	256	2	4	-	284	214
-	71	91	297	7	11	-	477	432
-	16	26	272	4	-	-	318	131
-	25	1	96	2	13	-	137	112
-	17	34	162	14	52	-	279	37
-	4	1	53	-	-	-	58	44
-	6	2	17	8	8	-	41	7
-	-	-	-	-	-	-	-	-
-	-	17	-	-	-	-	17	5
-	286	385	2,263	72	153	-	3,159	2,296

20-2 訴訟事件 Litigation Cases

(1) 国側被告事件

(単位：件)

Litigation cases (Government as defendant)

(Number of cases)

区分 Type	前年度 末係属 件数 Number of pending cases at the end of the previous fiscal year	事件区 分の変 更等の 調整 件数 Number of arranged cases such as change of jurisdiction	本年度 提起 件数 Number of cases filed for the current fiscal year	本年度終結件数 Number of cases processed for the current fiscal year										本年度 末係属 件数 Number of pending cases at the end of the current fiscal year	
				取 下 件 数 Withdrawal	却 下 件 数 Dismissal	国 勝 件 数 Decision in favor of Government	国 側 一 部 勝 訴 件 数 Decision partially in favor of Government	国 側 敗 訴 件 数 Decision against Government	差 戻 件 数 Remand	和 解 件 数 Reconciliation	その他 Others	計 Total			
(第一審) The first instance															
課税関係 Cases related to taxation	所得税 *1	40	-	36	2	-	31	1	-	-	-	-	1	35	41
	法人税 *2	38	-	26	5	-	12	-	1	-	-	-	-	18	46
	資産税 *3	13	-	12	1	-	10	-	-	-	-	-	-	11	14
	消費税 *4	22	-	7	-	-	11	1	-	-	-	-	-	12	17
	酒税 *5	-	-	-	-	-	-	-	-	-	-	-	-	-	-
	他の間接税 *6	1	-	-	-	-	-	1	-	-	-	-	-	1	-
	その他 *7	8	-	6	-	-	5	-	-	-	-	-	-	5	9
	小計 *8	122	-	87	8	-	69	3	1	-	-	-	1	82	127
徴収関係 Cases related to collection	行政事件 *9	9	-	6	2	1	6	-	-	-	-	-	-	9	6
	執行停止 *10	-	-	-	-	-	-	-	-	-	-	-	-	-	-
	損害賠償 *11	1	-	2	-	-	1	-	-	-	-	-	-	1	2
	その他民事 *12	3	-	3	1	1	1	-	-	-	-	-	-	3	3
	非訟事件等 *13	-	-	1	-	-	-	-	1	-	-	-	-	1	-
小計 *8	13	-	12	3	2	8	-	1	-	-	-	-	14	11	
審判所関係 *14	2	-	-	1	-	1	-	-	-	-	-	-	2	-	
合計 *15	137	-	99	12	2	78	3	2	-	-	-	1	98	138	
(控訴審) Trial of an appeal															
課税関係 Cases related to taxation	所得税 *1	12	-	19	-	-	18	1	1	-	-	-	-	20	11
	法人税 *2	7	-	7	-	-	8	-	1	-	-	-	-	9	5
	資産税 *3	1	-	5	-	-	5	-	-	-	-	-	-	5	1
	消費税 *4	3	-	6	-	-	8	-	-	-	-	-	-	8	1
	酒税 *5	-	-	-	-	-	-	-	-	-	-	-	-	-	-
	他の間接税 *6	-	-	1	-	-	-	-	-	-	-	-	-	-	1
	その他 *7	-	-	3	-	-	2	-	-	-	-	-	-	2	1
	小計 *8	23	-	41	-	-	41	1	2	-	-	-	-	44	20
徴収関係 Cases related to collection	行政事件 *9	6	-	2	-	-	6	-	1	-	-	-	-	7	1
	執行停止 *10	-	-	-	-	-	-	-	-	-	-	-	-	-	-
	損害賠償 *11	-	-	-	-	-	-	-	-	-	-	-	-	-	-
	その他民事 *12	1	-	-	-	-	-	-	-	-	-	-	-	-	1
	非訟事件等 *13	-	-	-	-	-	-	-	-	-	-	-	-	-	-
小計 *8	7	-	2	-	-	6	-	1	-	-	-	-	7	2	
審判所関係 *14	-	-	1	-	-	1	-	-	-	-	-	-	1	-	
合計 *15	30	-	44	-	-	48	1	3	-	-	-	-	52	22	

調査対象等：令和4年4月1日から令和5年3月31日までの間における国税の賦課又は徴収関係に関する訴訟事件について掲げた。

用語の説明：1 取下げとは、原告が訴えを撤回したものをいう。

2 却下とは、訴訟要件又は上訴の要件が具備されていないため不合法として排斥されたものをいう。

3 差戻しとは、上級審で原判決を取り消した場合に、審査をやり直させるため改めて控訴審又は第一審に移審されたものをいう。

4 和解とは、争っている当事者が互いに譲歩して争いをやめたものをいう。

1 Income tax

5 Liquor tax

9 Administrative litigations

13 Non-contentious cases

2 Corporation tax

6 Other indirect taxes

10 Suspension of execution

14 Cases related to Tribunal

3 Property tax

7 Others

11 Compensation for damage

15 Total

4 Consumption tax

8 Subtotal

12 Other civil cases

16 Grandtotal

(単位：件)
(Number of cases)

区分 Type	前年度 末係属 件数 Number of pending cases at the end of the previous fiscal year	事件区 分の変 更等の 調整 件数 Number of arranged cases such as change of jurisdiction	本年度 提起 件数 Number of cases filed for the current fiscal year	本年度終結件数 Number of cases processed for the current fiscal year										本年度 末係属 件数 Number of pending cases at the end of the current fiscal year	
				取 下 件 数 Withdrawal 1	却 下 件 数 Dismissal	国 側 勝 訴 件 数 Decision in favor of Government	国側一 部勝訴 件数 Decision partially in favor of Government	国側 敗 訴 件 数 Decision against Government	差 戻 件 数 Remand	和 解 件 数 Reconciliation	その他 Others	計 Total			
(上告審) Hearing of final appeal															
課税関係 Cases related to taxation	所得税 *1	5	-	12	-	5	9	-	-	-	-	-	14	3	
	法人税 *2	4	-	6	-	-	6	-	1	-	-	-	7	3	
	資産税 *3	3	-	3	-	-	4	-	-	-	-	-	4	2	
	消費税 *4	4	-	4	-	1	5	-	-	-	-	-	6	2	
	酒税 *5	-	-	-	-	-	-	-	-	-	-	-	-	-	
	他の間接税 *6	-	-	-	-	-	-	-	-	-	-	-	-	-	
	その他 *7	-	-	1	-	-	-	-	-	-	-	-	-	1	
	小計 *8	16	-	26	-	6	24	-	1	-	-	-	31	11	
徴収関係 Cases related to collection	行政事件 *9	-	-	3	-	-	2	-	-	-	-	-	2	1	
	執行停止 *10	-	-	-	-	-	-	-	-	-	-	-	-	-	
	損害賠償 *11	2	-	-	-	-	2	-	-	-	-	-	2	-	
	その他民事 *12	-	-	-	-	-	-	-	-	-	-	-	-	-	
	非訟事件等 *13	-	-	-	-	-	-	-	-	-	-	-	-	-	
小計 *8	2	-	3	-	-	4	-	-	-	-	-	4	1		
審判所関係 *14	-	-	1	-	1	-	-	-	-	-	-	-	1	-	
合計 *15	18	-	30	-	7	28	-	1	-	-	-	36	12		
Total of cases at each order of judgements															
課税関係 Cases related to taxation	所得税 *1	57	-	67	2	5	58	2	1	-	-	1	69	55	
	法人税 *2	49	-	39	5	-	26	-	3	-	-	-	34	54	
	資産税 *3	17	-	20	1	-	19	-	-	-	-	-	20	17	
	消費税 *4	29	-	17	-	1	24	1	-	-	-	-	26	20	
	酒税 *5	-	-	-	-	-	-	-	-	-	-	-	-	-	
	他の間接税 *6	1	-	1	-	-	-	1	-	-	-	-	1	1	
	その他 *7	8	-	10	-	-	7	-	-	-	-	-	7	11	
	小計 *8	161	-	154	8	6	134	4	4	-	-	1	157	158	
徴収関係 Cases related to collection	行政事件 *9	15	-	11	2	1	14	-	1	-	-	-	18	8	
	執行停止 *10	-	-	-	-	-	-	-	-	-	-	-	-	-	
	損害賠償 *11	3	-	2	-	-	3	-	-	-	-	-	3	2	
	その他民事 *12	4	-	3	1	1	1	-	-	-	-	-	3	4	
	非訟事件等 *13	-	-	1	-	-	-	-	1	-	-	-	1	-	
小計 *8	22	-	17	3	2	18	-	2	-	-	-	25	14		
審判所関係 *14	2	-	2	1	1	2	-	-	-	-	-	4	-		
合計 *16	185	-	173	12	9	154	4	6	-	-	1	186	172		

Subject of survey, etc.:The tables show the statistics of litigation cases related to taxation or collection of national tax from April 1, 2022 to March 31, 2023.

Terminology:1 "Withdrawal" means suits cancelled by plaintiffs.

2 "Dismissal" means the decision rejecting a case due to the lack of requirements for litigation or appeal.

3 "Remand" means the decision sending a case back to a lower court or the first instance for the purpose of rehearing when a higher court annulled the original decision.

4 "Reconciliation" means the case where parties in conflict conceded each other and stopped disputing.

(2) 国側原告事件

(単位：件)

Litigation cases (Government as plaintiff)

(Number of cases)

区分 Type	前年度 未係属 件数 Number of pending cases at the end of the previous fiscal year	事件区 分の変 更等の 調整 件数 Number of arranged cases such as change of jurisdiction	本年度 提起 件数 Number of cases filed for the current fiscal year	本年度終結件数 Number of cases processed for the current fiscal year									本年度 未係属 件数 Number of pending cases at the end of the current fiscal year		
				取 下 件 数 Withdrawal	却 下 件 数 Dismissal	国 勝 件 数 Decision in favor of Government	国 側 勝 訴 件 数 Decision partially in favor of Government	国 敗 件 数 Decision against Government	差 戻 件 数 Remand	和 解 件 数 Reconciliation	そ の 他 Others	計 Total			
(第一審) The first instance															
詐 害 行 為 *1	-	-	2	-	-	1	-	-	-	1	-	2	-		
名 義 変 更 *2	-	-	-	-	-	-	-	-	-	-	-	-	-		
債 権 取 立 *3	4	-	7	1	-	3	-	-	-	1	-	5	6		
そ の 他 民 事 *4	2	-	2	-	-	2	-	-	-	-	-	2	2		
非訟事件等 Noncontentious cases	支払督促 *5	-	1	-	-	-	-	-	-	-	1	1	-		
			保全処分 *6	-	-	3	-	-	-	-	-	-	3	-	
			強制執行 *7	2	-	8	3	-	-	-	-	-	2	5	5
			そ の 他 *8	20	-	111	2	-	-	-	-	-	107	109	22
合 計 Total	28	-	134	6	-	9	-	-	-	2	110	127	35		
(控訴審) Trial of an appeal															
詐 害 行 為 *1	-	-	-	-	-	-	-	-	-	-	-	-	-		
名 義 変 更 *2	-	-	-	-	-	-	-	-	-	-	-	-	-		
債 権 取 立 *3	-	-	1	-	-	1	-	-	-	-	-	1	-		
そ の 他 民 事 *4	2	-	-	-	-	2	-	-	-	-	-	2	-		
非訟事件等 Noncontentious cases	支払督促 *5	-	-	-	-	-	-	-	-	-	-	-	-		
			保全処分 *6	-	-	-	-	-	-	-	-	-	-	-	
			強制執行 *7	-	-	-	-	-	-	-	-	-	-	-	
			そ の 他 *8	-	-	-	-	-	-	-	-	-	-	-	
合 計 Total	2	-	1	-	-	3	-	-	-	-	-	3	-		
(上告審) Hearing of final appeal															
詐 害 行 為 *1	1	-	-	-	-	1	-	-	-	-	-	1	-		
名 義 変 更 *2	-	-	-	-	-	-	-	-	-	-	-	-	-		
債 権 取 立 *3	-	-	1	-	-	-	-	-	-	-	-	-	1		
そ の 他 民 事 *4	-	-	1	-	-	1	-	-	-	-	-	1	-		
非訟事件等 Noncontentious cases	支払督促 *5	-	-	-	-	-	-	-	-	-	-	-	-		
			保全処分 *6	-	-	-	-	-	-	-	-	-	-	-	
			強制執行 *7	-	-	-	-	-	-	-	-	-	-	-	
			そ の 他 *8	-	-	-	-	-	-	-	-	-	-	-	
合 計 Total	1	-	2	-	-	2	-	-	-	-	-	2	1		
Total of cases (審級別合計) at each order of judgments															
詐 害 行 為 *1	1	-	2	-	-	2	-	-	-	1	-	3	-		
名 義 変 更 *2	-	-	-	-	-	-	-	-	-	-	-	-	-		
債 権 取 立 *3	4	-	9	1	-	4	-	-	-	1	-	6	7		
そ の 他 民 事 *4	4	-	3	-	-	5	-	-	-	-	-	5	2		
非訟事件等 Noncontentious cases	支払督促 *5	-	1	-	-	-	-	-	-	-	1	1	-		
			保全処分 *6	-	-	3	-	-	3	-	-	-	3	-	
			強制執行 *7	2	-	8	3	-	-	-	-	-	2	5	5
			そ の 他 *8	20	-	111	2	-	-	-	-	-	107	109	22
合 計 Total	31	-	137	6	-	14	-	-	-	2	110	132	36		

調査対象等：令和4年4月1日から令和5年3月31日までの間における国税の徴収関係に関する訴訟事件について掲げた。

Subject of survey, etc.: The table shows the statistics of litigation cases related to collection of national tax from April 1, 2022 to March 31, 2023.

- 1 Fraudulent deed
- 2 Change of name
- 3 Collection of bonds
- 4 Other civil cases
- 5 Order for payment
- 6 Preservative measure
- 7 Forcible execution
- 8 Others

(3) 国側被告事件の国税局別内訳

(単位：件)

Breakdown of litigation cases (Government as defendant) by Regional Taxation Bureaus

(Number of cases)

区分 Type	前年度 末係属 件数 Number of pending cases at the end of the previous fiscal year	事件区 分の変 更等の 調整 件数 Number of arranged cases such as change of jurisdiction	本年度提起件数 Number of cases filed for the current fiscal year				本年度終結件数 Number of cases processed for the current fiscal year								本年度 末係属 件数 Number of pending cases at the end of the current fiscal year		
			第1審 The first instance	控訴審 Trial of an appeal	上告審 Hearing of final appeal	計 Total	取下 件数 Withdrawal	却下 件数 Dismissal	国側 勝訴 件数 Decision in favor of Government	国側 一部 勝訴 件数 Decision partially in favor of Government	国側 敗訴 件数 Decision against Government	差戻 件数 Remand	和解 件数 Reconciliation	その他 Others		計 Total	
(課税関係) Cases related to taxation																	
札幌 Sapporo	2	-	2	1	2	5	-	-	4	-	-	-	-	-	-	4	3
仙台 Sendai	3	-	3	-	-	3	-	-	1	-	-	-	-	-	-	1	5
関東信越 Kanto Shinetsu	18	-	4	8	2	14	-	-	17	2	-	-	-	-	-	19	13
東京 Tokyo	67	-	33	17	7	57	3	2	50	1	3	-	-	-	-	59	65
金沢 Kanazawa	2	-	1	-	-	1	-	-	-	-	-	-	-	-	-	-	3
名古屋 Nagoya	18	-	14	3	3	20	4	1	16	-	-	-	-	-	-	21	17
大阪 Osaka	27	-	17	4	4	25	-	1	22	1	1	-	-	-	-	25	27
広島 Hiroshima	5	-	3	2	3	8	1	-	6	-	-	-	-	-	1	8	5
高松 Takamatsu	2	-	-	2	2	4	-	1	4	-	-	-	-	-	-	5	1
福岡 Fukuoka	7	-	5	1	-	6	-	1	3	-	-	-	-	-	-	4	9
熊本 Kumamoto	7	-	5	3	3	11	-	-	10	-	-	-	-	-	-	10	8
沖縄 Okinawa	3	-	-	-	-	-	-	-	1	-	-	-	-	-	-	1	2
小計 Subtotal	161	-	87	41	26	154	8	6	134	4	4	-	-	1	157	158	
(徴収関係) Cases related to collection																	
札幌 Sapporo	-	-	1	-	-	1	-	-	-	-	-	-	-	-	-	-	1
仙台 Sendai	-	-	-	-	-	-	-	-	-	-	-	-	-	-	-	-	-
関東信越 Kanto Shinetsu	3	-	-	-	-	-	-	-	3	-	-	-	-	-	-	3	-
東京 Tokyo	7	-	5	2	3	10	-	1	9	-	-	-	-	-	-	10	7
金沢 Kanazawa	-	-	-	-	-	-	-	-	-	-	-	-	-	-	-	-	-
名古屋 Nagoya	3	-	-	-	-	-	2	-	1	-	-	-	-	-	-	3	-
大阪 Osaka	6	-	3	-	-	3	1	-	5	-	-	-	-	-	-	6	3
広島 Hiroshima	2	-	2	-	-	2	-	1	-	-	-	-	-	-	-	1	3
高松 Takamatsu	1	-	1	-	-	1	-	-	-	-	2	-	-	-	-	2	-
福岡 Fukuoka	-	-	-	-	-	-	-	-	-	-	-	-	-	-	-	-	-
熊本 Kumamoto	-	-	-	-	-	-	-	-	-	-	-	-	-	-	-	-	-
沖縄 Okinawa	-	-	-	-	-	-	-	-	-	-	-	-	-	-	-	-	-
小計 Subtotal	22	-	12	2	3	17	3	2	18	-	2	-	-	-	-	25	14
審判所分 National Tax Tribunal	2	-	-	1	1	2	1	1	2	-	-	-	-	-	-	4	-
合計 Total	185	-	99	44	30	173	12	9	154	4	6	-	-	1	186	172	

(注) この表は、「(1) 国側被告事件」の合計欄を国税局別に示したものである。

Note: This table shows the breakdown by Regional Taxation Bureaus of "Total" of "(1) Litigation cases (Government as defendant)".

(4) 国側原告事件の国税局別内訳

(単位：件)

Breakdown of litigation cases (Government as plaintiff) by Regional Taxation Bureaus

(Number of cases)

区分 Type 国税局 Regional Taxation Bureau	前年度 末係属 件数 Number of pending cases at the end of the previous fiscal year	事件区 分の変 更等の 調整 件数 Number of arranged cases such as change of jurisdiction	本年度提起件数 Number of cases filed for the current fiscal year				本年度終結件数 Number of cases processed for the current fiscal year								本年度 末係属 件数 Number of pending cases at the end of the current fiscal year		
			第1審 The first instance	控訴審 Trial of an appeal	上告審 Hearing of final appeal	計 Total	取下 件数 Withdrawal	却下 件数 Dismissal	国側 勝訴 件数 Decision in favor of Government	国側 一部 勝訴 件数 Decision partially in favor of Government	国側 敗訴 件数 Decision against Government	差戻 件数 Remand	和解 件数 Reconciliation	その他 Others		計 Total	
札幌 Sapporo	1	-	5	-	-	5	-	-	1	-	-	-	-	-	2	3	3
仙台 Sendai	-	-	7	-	-	7	1	-	-	-	-	-	-	-	5	6	1
関東信越 Kanto Shinetsu	6	-	17	-	-	17	-	-	2	-	-	-	-	-	17	19	4
東京 Tokyo	6	-	60	-	-	60	-	-	1	-	-	-	-	-	51	52	14
金沢 Kanazawa	3	-	4	-	-	4	1	-	-	-	-	-	-	-	4	5	2
名古屋 Nagoya	5	-	15	-	1	16	1	-	7	-	-	-	-	1	8	17	4
大阪 Osaka	3	-	9	-	-	9	1	-	-	-	-	-	-	-	10	11	1
広島 Hiroshima	2	-	6	1	1	8	-	-	3	-	-	-	-	1	3	7	3
高松 Takamatsu	-	-	3	-	-	3	-	-	-	-	-	-	-	-	2	2	1
福岡 Fukuoka	2	-	2	-	-	2	1	-	-	-	-	-	-	-	2	3	1
熊本 Kumamoto	2	-	4	-	-	4	-	-	-	-	-	-	-	-	4	4	2
沖縄 Okinawa	1	-	2	-	-	2	1	-	-	-	-	-	-	-	2	3	-
合計 Total	31	-	134	1	2	137	6	-	14	-	-	-	-	2	110	132	36

(注) この表は、「(2) 国側原告事件」の合計欄を国税局別に示したものである。

Note: This table shows the breakdown by Regional Taxation Bureaus of "Total" of "(2) Litigation cases (Government as plaintiff)".

20-3 直接国税犯則事件（査察事件） Direct National Tax Crime (Criminal Investigation)

(1) 起訴事件数及び有罪に係る人員、金額

Number of indicted cases, convicts and amount of fines

区分 Type	起 訴 事 件 Indicted cases						左 の	
	前年度からの繰越未決件数 Number of carried over indicted cases unsettled form the previous year		本年度の起訴件数 Number of carried over indicted cases for the current year		起訴件数の合計 Total of indicted cases		有罪件数	
	①		②		①+②		Number of convictions	
	内 Including	件 Case	内 Including	件 Case	内 Including	件 Case	内 Including	件 Case
申告所得税 Self-assessment income tax	-	5	-	17	-	22	-	10
法人税 Corporation tax	1	18	-	45	1	63	-	36
その他 Others	-	12	-	24	-	36	-	15
合計 Grandtotal	1	35	-	86	1	121	-	61

調査期間：令和4年4月1日から令和5年3月31日までの間における事績を示したものである。

- (注) 1 内書（「人員」を除く。）は、上級審からの差戻し件数である。
 2 「人員」の内書は、懲役刑に罰金刑が併科されたものである。
 3 「有罪に係る人員及び金額」について、1人（社）が2以上の区分に該当する場合、主たる区分でのみ集計している。
 4 「その他」は、相続税、源泉所得税及び消費税である。

Period covered by survey: The table shows the statistics of criminal cases from April 1, 2022 to March 31, 2023.

Note:1 Figures preceded by "Including" excepting field "number of cases" are the number of cases remanded by upper instance court.

2 Figures preceded by "Including" of "number of cases" are those of cases where both imprisonment and fines were imposed.

3 Figures preceded by "Number of convicts and amount of fines" are aggregated in the main category if the one person or company is classified two or more categories.

4 Others are inheritance tax, withholding income tax and consumption tax.

(2) 犯則者違反行為別件数

Number of cases by type of violations

(単位：件)
(Number of cases)

申告所得税 Self-assessment income tax			法人税 Corporation tax			その他 Others		
該当条項	Relevant provisions	件数 Number of cases	該当条項	Relevant provisions	件数 Number of cases	該当条項	Relevant provisions	件数 Number of cases
第238条	Sec. 238	10	第159条	Sec. 159	36	脱税犯規定	Tax fraud	15
第243条 (平成22年度 改正前の 244条を含む。)	Sec. 243 (Including Sec. 244 prior to the revision in FY2010)	-	第163条 (平成22年度 改正前の 164条を含む。)	Sec. 163 (Including Sec. 164 prior to the revision in FY2010)	35	両罰規定	The penalty against employer and employee	12

- (注) 1 この表は、「(1)起訴事件数及び有罪に係る人員、金額」の「有罪件数」について、適用条文を示したものである。
 2 「その他」は、相続税、源泉所得税及び消費税である。

Note:1 This table shows that which law section number is applicable to "number of convictions" in "(1) Numbers of indicted cases, convicts, and amount of fines."

2 Others are inheritance tax, withholding income tax and consumption tax.

起 訴 事 件 Indicted cases						区 分 Type	
内 訳 Breakdown of numbers on the left			有罪に係る人員及び金額 Number of convicts and amount of fines				
無罪件数 Number of cases judged not guilty	公訴権消滅件数 Number of expiration of prosecution	未決件数 Number of pending cases	懲役刑を科せられたものの人員 Number of cases imprisoned	罰 金 Fines			
				人 員 Number of cases	金 額 Amount of fines		
内 件 Including Case	内 件 Including Case	内 件 Including Case	人 Person	内 人(社) Including Person(Number)	百万円 Million yen		
-	-	-	12	10	10	171	申告所得税 Self-assessment income tax
-	-	1	27	9	46	438	法 人 税 Corporation tax
-	-	-	21	1	8	121	そ の 他 Others
-	-	1	60	20	64	729	合 計 Grandtotal

20-4 間接国税犯則事件
Indirect National Tax Crime

(1) 検挙及び処理の状況

Statistics of arrest and procedure

区分 Type	酒 税 Liquor tax					揮発油税 Gasoline tax			地方 揮発油税 Local gasoline tax	石油ガス税 Liquefied petroleum gas tax			
	免許者 Licensee		非免許者 Non-licensee	小計 Subtotal	犯則者が判明しないもの Cases of violators unidentified	計 Total	ほ脱犯 Tax fraud	秩序犯 Disciplinary criminal		計 Total	ほ脱犯 Tax fraud	秩序犯 Disciplinary criminal	計 Total
	酒類等製造者 Liquor manufacturers	酒類販売業者 Liquor distributors											
	外 Exc.	外 Exc.	外 Exc.	外 Exc.		外 Exc.	外 Exc.	外 Exc.		外 Exc.	外 Exc.	外 Exc.	
要 処理 件数 Number of cases to be processed	-	-	-	-	-	-	-	-	-	-	-	-	
前年度からの繰越処理未済 *1	-	-	-	-	-	-	-	-	-	-	-	-	
検挙 *2	-	5	7	12	24	12	24	-	-	-	-	-	
通告処分 *3	-	5	7	12	23	12	23	-	-	-	-	-	
告発 Prosecution	-	-	-	-	-	-	-	-	-	-	-	-	
犯則事件調査職員 *4	-	-	-	-	-	-	-	-	-	-	-	-	
その他 *5	-	-	-	-	-	-	-	-	-	-	-	-	
通知処分 *6	-	-	-	-	-	-	-	-	-	-	-	-	
不告発 *7	-	-	-	-	-	-	-	-	-	-	-	-	
処分前 公訴権消滅 *8	-	-	-	-	-	-	-	-	-	-	-	-	
本年度末処理未済件数 *9	-	-	-	1	1	-	1	-	-	-	-	-	
犯則に係る税額 *10	千円 Th. Yen	千円 Th. Yen	千円 Th. Yen	千円 Th. Yen	千円 Th. Yen	千円 Th. Yen	千円 Th. Yen	千円 Th. Yen	千円 Th. Yen	千円 Th. Yen	千円 Th. Yen	千円 Th. Yen	
通告処分罰科金相当額 *11	-	385	236	621	621	621	29	-	-	-	-	-	
	-	1,193	2,356	3,549	3,549	-	-	-	-	-	-	-	

調査対象等：令和4年4月1日から令和5年3月31日までの間における間接国税の犯則事件について示した。
用語の説明：1 通告処分とは、犯則者に対し罰科金に相当する金額、没収品等を納付すべき旨を通告したものをいう。
2 通知処分とは、犯則の心証を得なかったものについてその旨を通知したものをいう。
3 犯則事件調査職員とは、犯則事件の調査のため、質問、検査、領置、臨検、搜索、差押等を行うことができる国税職員をいう。
(注) 1 外書は、共犯による犯則事件及び両罰規定を適用した犯則事件について、主たる者以外の者及び行為者を示す。
2 税関分は含まない。

- 1 Cases to be processed carried over from the previous fiscal year
- 2 Arrests
- 3 Notification procedure
- 4 Criminal investigator
- 5 Others
- 6 Information
- 7 Non-prosecution
- 8 Expiration of prosecution right before disposition
- 9 Number of cases not to be processed as of the end of the current fiscal year
- 10 Amount of tax related to crimes
- 11 Amount of notification procedure corresponding to penalty and fine

(単位：件)
(Number of cases)

石油石炭税 Petroleum and Coal tax			たばこ税 Tobacco tax			たばこ 特別税 Special tobacco surtax	印紙税 Stamp tax	航空機 燃料税 Aviation fuel tax	電源開発 促進税 Promotion of power resources development tax	国際観光 旅客税 International tourist tax	合計 Grandtotal	区 分 Type
ほ脱犯 Tax fraud	秩序犯 Disciplinary criminal	計 Total	ほ脱犯 Tax fraud	秩序犯 Disciplinary criminal	計 Total							
外 Exc.	外 Exc.	外 Exc.	外 Exc.	外 Exc.	外 Exc.	外 Exc.	外 Exc.	外 Exc.	外 Exc.	外 Exc.	外 Exc.	
-	-	-	-	-	-	-	-	-	-	-	-	前年度からの 繰越処理未済 *1
-	-	-	-	-	-	-	-	-	-	-	12	24 検挙 *2
-	-	-	-	-	-	-	-	-	-	-	12	23 通告処分 *3
-	-	-	-	-	-	-	-	-	-	-	-	犯則事件 調査職員 *4
-	-	-	-	-	-	-	-	-	-	-	-	その他 *5
-	-	-	-	-	-	-	-	-	-	-	-	通告処分 *6
-	-	-	-	-	-	-	-	-	-	-	-	不告発 *7
-	-	-	-	-	-	-	-	-	-	-	-	処分前 公訴権消滅 *8
-	-	-	-	-	-	-	-	-	-	-	-	1 本年度末処理未済件数 *9
千円 Th. Yen	千円 Th. Yen	千円 Th. Yen	千円 Th. Yen	千円 Th. Yen	千円 Th. Yen	千円 Th. Yen	千円 Th. Yen	千円 Th. Yen	千円 Th. Yen	千円 Th. Yen	千円 Th. Yen	犯則に係る税額 *10
-	-	-	-	-	-	-	-	-	-	-	-	29 通告処分罰科金相当額 *11
-	-	-	-	-	-	-	-	-	-	-	621	3,549

Subject of survey, etc.: This table shows the statistics of tax crimes for indirect national tax from April 1, 2022 to March 31, 2023.

Terminology:1 "Notification procedure" means a procedure which notifies a violator of the amount of money corresponding to penalty and fine to be submitted, properties to be confiscated, and others.

2 "Information" means a procedure which informs that with respect to a violation no conviction was obtained.

3 "Criminal investigator" means national taxation officers who are empowered to make questions, inspections, official retains, searches, seizures, etc.

Note:1 Figures preceded by "Excluding" show the number of offenders other than principal offender in tax crimes committed by joint offence or to which the penalty against employer and employee was applied.

2 Figures for customhouse are not included.

(2) 通告処分及び履行の状況

Statistics of notification procedure and fulfillment

区分 Type	酒 税 Liquor tax				揮発油税 Gasoline tax			石油ガス税 Liquefied petroleum gas tax		
	免許者 Licensee		非免許者 Non-licensee	計 Total	ほ脱犯 Tax fraud	秩序犯 Disciplinary criminal	計 Total	ほ脱犯 Tax fraud	秩序犯 Disciplinary criminal	計 Total
	酒類等製造者 Liquor manufacturers	酒類販売業者 Liquor distributors								
	外 Exc.	外 Exc.	外 Exc.	外 Exc.	外 Exc.	外 Exc.	外 Exc.	外 Exc.	外 Exc.	外 Exc.
要履行件数 Number of notifications to be fulfilled	前年度からの繰越履行未済 Cases to be fulfilled carried over from the previous fiscal year	-	-	-	-	-	-	-	-	-
	通告処分 Notification procedures	-	5	7	18	23	-	-	-	-
	計 Total	-	5	7	18	23	-	-	-	-
履行等件数 Number of fulfillment, etc	通告不履行による告発 Prosecution by non-fulfillment of notification	-	-	-	-	-	-	-	-	-
	通告後公訴権消滅 Expiration of prosecution right after notification	-	-	-	-	-	-	-	-	-
	通告履行 Fulfillment of notification	-	5	7	18	23	-	-	-	-
	計 Total	-	5	7	18	23	-	-	-	-
本年度未履行未済件数 Number of notifications unfulfilled within FY	-	-	-	-	-	-	-	-	-	-
通告履行罰科金相当額 Amount of notification fulfilled corresponding to penalty and fine	千円 Th. Yen	千円 Th. Yen	千円 Th. Yen	千円 Th. Yen	千円 Th. Yen	千円 Th. Yen	千円 Th. Yen	千円 Th. Yen	千円 Th. Yen	千円 Th. Yen
	-	385	236	621	-	-	-	-	-	-
	-	1,193	2,356	3,549	-	-	-	-	-	-

調査対象等：令和4年4月1日から令和5年3月31日までの間における間接国税の犯則事件について示した。

用語の説明：不履行とは、通告処分を履行しなかったものをいう。

- (注) 1 外書は、共犯による犯則事件及び両罰規定を適用した犯則事件について、主たる者以外の者及び行為者を示す。
 2 「揮発油税」には地方揮発油税、「たばこ税」にはたばこ特別税を含む。
 3 税関分は含まない。

Subject of survey, etc.: This table shows the statistics of tax crimes for indirect national tax from April 1, 2022 to March 31, 2023.

Terminology: "Non-fulfillment" means non-fulfillment of what notification procedure requires.

Note:1 Figures preceded by "Excluding" show the number of offenders other than principal offender in tax crimes committed by joint offence or to which the penalty against employer and employee was applied.

2 "Gasoline tax" includes local gasoline tax and "Tobacco tax" includes special tobacco surtax.

3 Figures for customhouse are not included.

(単位：件)
(Number of cases)

石油石炭税 Petroleum and Coal tax			たばこ税 Tobacco tax			合 計 Grandtotal	区 分 Type
ほ脱犯 Tax fraud	秩序犯 Disciplinary criminal	計 Total	ほ脱犯 Tax fraud	秩序犯 Disciplinary criminal	計 Total		
外 Exc.	外 Exc.	外 Exc.	外 Exc.	外 Exc.	外 Exc.	外 Exc.	前年度からの 繰越処理未済 Cases to be fulfilled carried over from the previous fiscal year 要履行 件数 } 履行等 件数 } 本年度末 履行未済件数 Number of notifications to be fulfilled Number of fulfillment, etc Number of notifications unfulfilled within FY
-	-	-	-	-	-	-	
-	-	-	-	-	-	12	
-	-	-	-	-	-	12	
-	-	-	-	-	-	23	
-	-	-	-	-	-	23	
-	-	-	-	-	-	-	
-	-	-	-	-	-	-	
-	-	-	-	-	-	12	
-	-	-	-	-	-	12	
-	-	-	-	-	-	23	
-	-	-	-	-	-	23	
-	-	-	-	-	-	-	
千円 Th. Yen	千円 Th. Yen	千円 Th. Yen	千円 Th. Yen	千円 Th. Yen	千円 Th. Yen	千円 Th. Yen	
-	-	-	-	-	-	621	
-	-	-	-	-	-	3,549	
						通告履行罰科金 相当額 Amount of notification fulfilled corresponding to penalty and fine	

(3) 酒税の違反行為別検挙の状況

Statistics of arrest by type of violations of liquor tax

区 分 Type	免 許 者 Licensees														
	酒類製造者 Liquor manufacturers			酒母、もろみ製造者 Manufacturers of yeast mash and/or unrefined sake			酒類卸売業者 Liquor wholesalers								
	件数 Number of cases	犯則数量 Quantity of violations		税額 Amount of tax	件数 Number of cases	犯則数量 Quantity of violations		税額 Amount of tax	件数 Number of cases	犯則数量 Quantity of violations		税額 Amount of tax			
外 Exc.	件 Case	L	kg	千円 thousand yen	外 Exc.	件 Case	L	kg	千円 thousand yen	外 Exc.	件 Case	L	kg	千円 thousand yen	
第54条 Sec. 54	-	-	-	-	-	-	-	-	-	-	-	-	-	-	-
第55条 Sec. 55	-	-	-	-	-	-	-	-	-	-	-	-	-	-	-
第56条 第1項 第1号 Sec. 56, Par.1-1	-	-	-	-	-	-	-	-	-	-	-	-	-	-	-
〃 第2号 Sec. 56, Par.1-2	-	-	-	-	-	-	-	-	-	-	-	-	-	-	-
〃 第3号 Sec. 56, Par.1-3	-	-	-	-	-	-	-	-	-	-	-	-	-	-	-
〃 第4号 Sec. 56, Par.1-4	-	-	-	-	-	-	-	-	-	-	-	-	-	-	-
〃 第5号 Sec. 56, Par.1-5	-	-	-	-	-	-	-	-	-	-	-	-	-	-	-
〃 第6号 Sec. 56, Par.1-6	-	-	-	-	-	-	-	-	-	-	-	-	-	-	-
〃 第7号 Sec. 56, Par.1-7	-	-	-	-	-	-	-	-	-	-	-	-	-	-	-
第58条 Sec. 58	-	-	-	-	-	-	-	-	-	外1	1	68,131	-	-	-
合 計 Grandtotal	-	-	-	-	-	-	-	-	-	外1	1	68,131	-	-	-
犯則者が判明 しないもの Cases of violators unidentified	-	-	-	-	-	-	-	-	-	-	-	-	-	-	-

- (注) 1 この表は、「(1)検挙及び処理の状況」について、違反行為別検挙の状況を示したものである。
2 外書は、共犯による犯則事件及び両罰規定を適用した犯則事件について、主たる者以外の者及び行為者を示す。
3 外書の括弧書きは、2以上の違反条項に該当する犯則事件について、主たる条項以外の条項に該当する件数を示す。

酒類小売業者 Liquor retailers				非免許者 Non-licensees			計 Total			左の計のうち 密輸入酒類に係るもの Smuggled liquors of the total figures on the left			区 分 Type		
件数 Number of cases	犯則数量 Quantity of violations		税額 Amount of tax	件数 Number of cases	犯則数量 Quantity of violations		税額 Amount of tax	件数 Number of cases	犯則数量 Quantity of violations		税額 Amount of tax	件数 Number of cases		犯則数量 Quantity of violations	税額 Amount of tax
外 件 Exc. Case	L	kg	千円 thousand yen	外 件 Exc. Case	L	kg	千円 thousand yen	外 件 Exc. Case	L	kg	千円 thousand yen	外 件 Exc. Case	L	千円 thousand yen	
-	-	-	-	1	307	-	29	1	307	-	29	-	-	-	第54条 Sec. 54
-	-	-	-	-	-	-	-	-	-	-	-	-	-	-	第55条 Sec. 55
外1 1	34	-	-	外7 18	152,901	-	-	外8 19	152,935	-	-	-	-	-	第56条 第1項 第1号 Sec. 56, Par.1-1
-	-	-	-	-	-	-	-	-	-	-	-	-	-	-	〃 第2号 Sec. 56, Par.1-2
-	-	-	-	-	-	-	-	-	-	-	-	-	-	-	〃 第3号 Sec. 56, Par.1-3
-	-	-	-	-	-	-	-	-	-	-	-	-	-	-	〃 第4号 Sec. 56, Par.1-4
-	-	-	-	-	-	-	-	-	-	-	-	-	-	-	〃 第5号 Sec. 56, Par.1-5
-	-	-	-	-	-	-	-	-	-	-	-	-	-	-	〃 第6号 Sec. 56, Par.1-6
-	-	-	-	-	-	-	-	-	-	-	-	-	-	-	〃 第7号 Sec. 56, Par.1-7
外3 3	111,112	-	-	-	-	-	-	外4 4	179,243	-	-	-	-	-	第58条 Sec. 58
外4 4	111,146	-	-	外7 19	153,208	-	29	外12 24	332,485	-	29	-	-	-	合 計 Grandtotal
-	-	-	-	-	-	-	-	-	-	-	-	-	-	-	犯則者が判明 しないもの Cases of violators unidentified

Note:1 This table shows the statistics of arrest by type of violations in relation to “(1) Statistics of arrest and procedure”.

2 Figures preceded by “Excluding” show the number of offenders other than principal offender in tax crimes committed by joint offence or to which the penalty against employer and employee was applied.

3 Figures preceded by “Excluding” show the number of offenders other than principal offender in tax crimes committed by a joint offence or to which a penalty against both the employer and employee was applied.

(4) 酒税以外の間接税の違反行為別検挙の状況

(単位：件)

Status of arrest by type of violations of indirect taxes other than liquor tax

(Number of cases)

揮発油税 Gasoline tax			地方揮発油税 Local gasoline tax			石油ガス税 Liquefied petroleum gas tax			石油石炭税 Petroleum and Coal tax		
該当条項 Relevant provisions	件数 Number of cases		該当条項 Relevant provisions	件数 Number of cases		該当条項 Relevant provisions	件数 Number of cases		該当条項 Relevant provisions	件数 Number of cases	
	外 Exc.			外 Exc.			外 Exc.			外 Exc.	
第27条第1項 第1号	Sec.27,Par.1 -		第15条第1項 第1号	Sec.15,Par.1 -		第27条第1項 第1号	Sec.27,Par.1 -		第23条第1項 第1号	Sec.23,Par.1 -	
第2号	Sec.27,Par.1-2		第2号	Sec.15,Par.1-2		第2号	Sec.27,Par.1-2		第2号	Sec.23,Par.1-2	
第27条第3項	Sec.27,Par.3		第15条第3項	Sec.15,Par.3		第27条第3項	Sec.27,Par.3		第23条第3項	Sec.23,Par.3	
第28条	Sec.28		第16条第1項	Sec.16,Par.1		第28条	Sec.28		第24条	Sec.24	
第1号	Sec.28,Par.1-1					第1号	Sec.28,Par.1-1		第1号	Sec.24,Par.1-1	
第2号	Sec.28,Par.1-2					第2号	Sec.28,Par.1-2		第2号	Sec.24,Par.1-2	
第3号	Sec.28,Par.1-3					第3号	Sec.28,Par.1-3		第3号	Sec.24,Par.1-3	
第4号	Sec.28,Par.1-4					第4号	Sec.28,Par.1-4		第4号	Sec.24,Par.1-4	
第5号	Sec.28,Par.1-5					第5号	Sec.28,Par.1-5		第5号	Sec.24,Par.1-5	
第6号	Sec.28,Par.1-6					第6号	Sec.28,Par.1-6		第25条第1項	Sec.25,Par.1	
第29条第1項	Sec.29,Par.1					第29条第1項	Sec.29,Par.1				
合計 Total	-		合計 Total	-		合計 Total	-		合計 Total	-	

たばこ税 Tobacco tax			たばこ特別税 Special tobacco surtax			印紙税 Stamp tax			航空機燃料税 Aviation fuel tax		
該当条項 Relevant provisions	件数 Number of cases		該当条項 Relevant provisions	件数 Number of cases		該当条項 Relevant provisions	件数 Number of cases		該当条項 Relevant provisions	件数 Number of cases	
	外 Exc.			外 Exc.			外 Exc.			外 Exc.	
第27条第1項 第1号	Sec.27,Par.1 -		第21条第1項 第1号	Sec.21,Par.1 -		第21条第1項 第1号	Sec.21,Par.1 -		第19条第1項 第1号	Sec.19,Par.1 -	
第2号	Sec.27,Par.1-2		第2号	Sec.21,Par.1-2		第2号	Sec.21,Par.1-2		第2号	Sec.19,Par.1-2	
第27条第3項	Sec.27,Par.3		第21条第3項	Sec.21,Par.3		第22条	Sec.22		第19条第3項	Sec.19,Par.3	
第28条	Sec.28		第22条	Sec.22		第1号	Sec.22,Par.1-1		第20条	Sec.20	
第1号	Sec.28,Par.1-1		第1号	Sec.22,Par.1-1		第2号	Sec.22,Par.1-2		第1号	Sec.20,Par.1-1	
第2号	Sec.28,Par.1-2		第2号	Sec.22,Par.1-2		第3号	Sec.22,Par.1-3		第2号	Sec.20,Par.1-2	
第3号	Sec.28,Par.1-3		第23条第1項	Sec.23,Par.1		第4号	Sec.22,Par.1-4		第21条第1項	Sec.21,Par.1	
第4号	Sec.28,Par.1-4					第23条	Sec.23				
第5号	Sec.28,Par.1-5					第1号	Sec.23,Par.1-1				
第29条第1項	Sec.29,Par.1					第2号	Sec.23,Par.1-2				
						第3号	Sec.23,Par.1-3				
						第24条	Sec.24				
合計 Total	-		合計 Total	-		合計 Total	-		合計 Total	-	

電源開発促進税 Promotion of power-resources development tax			国際観光旅客税 International tourist tax		
該当条項 Relevant provisions	件数 Number of cases		該当条項 Relevant provisions	件数 Number of cases	
	外 Exc.			外 Exc.	
第12条第1項	Sec.12,Par.1	-	第24条第1項	Sec.24,Par.1	-
第12条第3項	Sec.12,Par.3	-	第25条	Sec.25	-
第13条	Sec.13		第1号	Sec.25,Par.1-1	-
第1号	Sec.13,Par.1-1	-	第2号	Sec.25,Par.1-2	-
第2号	Sec.13,Par.1-2	-	第3号	Sec.25,Par.1-3	-
第14条第1項	Sec.14,Par.1	-	第26条第1項	Sec.26,Par.1	-
合計 Total	-		合計 Total	-	

- (注) 1 この表は、「(1)検挙及び処理の状況」について、違反行為別検挙の状況を示したものである。
 2 外書は、共犯による犯則事件及び両罰規定を適用した犯則事件について、主たる者以外の者及び行為者を示す。
 3 外書の括弧書きは、2以上の違反条項に該当する犯則事件について、主たる条項以外の条項に該当する件数を示す。

Note:1 This table shows the status of arrest by type of violations in relation to "(1) Status of arrest and procedure".

- 2 Figures preceded by "Excluding" show the number of offenders other than principal offender in tax crimes committed by joint offence or to which the penalty against employer and employee was applied.
 3 Figures preceded by "Excluding" show the number of offenders other than principal offender in tax crimes committed by a joint offence or to which a penalty against both the employer and employee was applied.

20-5 資料収集

Information Returns

(1) 法定資料・法定外資料の資料収集

(単位：千枚)

Information returns and documents other than information returns

(Returns in thousands)

区分 Type	法定資料 Information returns					法定外 資 Other information returns	合計 Total
	給与源泉 徴収票 Withholding record of employment income	利子 支払調書 Interest payment record	配当 支払調書 Dividend payment record	その他 Others	計 Subtotal		
平成29年度 BY2017	21,362	10,557	73,650	257,822	363,391	147,752	511,143
30 2018	21,976	8,695	62,421	249,774	342,866	164,506	507,372
令和元 2019	22,489	9,235	62,856	275,175	369,755	108,752	478,507
2 2020	22,192	7,746	61,214	343,712	434,863	271,218	706,081
3 2021	25,914	10,217	58,470	371,455	466,057	322,604	788,661
4 2022	25,414	11,462	58,206	418,444	513,527	673,967	1,187,494

資料：課税総括課調

Source: Taxation Management Division

(2) 「不動産等の譲受けの対価の支払調書」の提出内容の監査事績

The statistics of audit on description of submitted "record of payment of compensation for real estate, etc."

区分 Type	提出者数 Number of submitters	監査 対象者数 Number of submitters audited	非違のあった 監査対象者 Number of audited submitters to be found inaccurate	非違のあった 延枚数 Accumulated number of inaccurate returns	監査1件あたり 非違枚数 Number of inaccurate returns per audit case	割合 Percentage	
						②/①	③/②
平成29年度 BY2017	70,968	3,684	2,826	12,425	4	5.2	76.7
30 2018	72,277	2,605	1,944	10,050	5	3.6	74.6
令和元 2019	63,286	1,044	562	3,482	6	1.6	53.8
2 2020	63,526	751	417	2,436	6	1.2	55.5
3 2021	69,776	1,589	1,189	16,242	14	2.3	74.8
4 2022	69,014	2,160	1,630	9,370	6	3.1	75.5

資料：課税総括課調

Source: Taxation Management Division

20-6 税務相談 Tax Consultation

(1) 税務相談室における相談等の受理状況

(単位：件)

Statistics of reception of tax consultation

(Number of cases)

区分 Type	所得税 Income tax	法人税 Corporation tax	資産税 Property tax	間 接 税 Indirect tax		通則・徴収 Tax collection	その他 Others	合 計 Total
				消費税 Consumption tax	その他 Others			
平成29年度 FY2017	2,892,991	221,575	969,028	138,049	162,488	314,088	869,361	外 Excluding 2,047
30 2018	2,877,842	202,188	954,188	148,198	162,665	305,795	791,318	5,567,580
令和元 2019	2,603,587	191,158	927,301	252,076	152,106	283,937	698,612	1,537
2 2020	3,038,750	205,531	929,464	154,042	163,069	432,496	899,562	5,442,194
3 2021	2,817,339	226,290	1,030,497	148,987	128,963	401,766	821,125	1,410
4 2022	2,423,584	199,375	925,412	224,116	115,485	266,993	730,389	5,108,777
(国税局別) By Regional Taxation Bureau								906
札幌 Sapporo	133,862	7,450	45,859	8,618	4,517	11,798	35,656	5,822,914
仙台 Sendai	165,659	6,497	57,722	11,160	6,930	14,644	56,409	1,046
関東信越 Kanto Shinetsu	300,319	17,178	142,002	23,414	12,318	37,822	70,998	5,574,967
東京 Tokyo	656,515	100,753	267,388	89,763	38,980	93,573	225,330	341
金沢 Kanazawa	51,107	2,776	15,034	3,865	2,597	5,345	6,736	4,885,354
名古屋 Nagoya	332,647	16,947	104,098	21,032	11,821	32,035	97,906	
大阪 Osaka	358,796	28,662	143,042	35,196	16,396	29,827	121,715	
広島 Hiroshima	116,832	5,361	38,116	7,808	5,711	9,448	23,901	
高松 Takamatsu	61,855	2,615	24,916	5,365	2,986	6,114	20,786	
福岡 Fukuoka	147,565	6,848	55,922	11,376	7,844	14,653	39,000	
熊本 Kumamoto	77,266	3,324	26,770	5,264	4,335	8,627	24,453	
沖縄 Okinawa	21,153	962	4,541	1,251	1,050	3,104	7,497	
庁 National Tax Agency	8	2	2	4	0	3	2	21
合 計 Total	2,423,584	199,375	925,412	224,116	115,485	266,993	730,389	4,885,354

資料：税務相談官調

(注) 外書は、苦情件数を示す。

Source: Tax Counsel Office

Note: Figures preceded by "Excluding" show the number of complaints.

(2) タックスアンサーの利用状況

(単位：件)

Statistics of use of "Tax Answer"

(Number of cases)

年度 Fiscal Year	タックスアンサーへのアクセス件数 Number of times "Tax Answer" was accessed
平成29年度 FY2017	86,661,859
30 2018	58,222,394
令和元 2019	73,679,057
2 2020	78,745,254
3 2021	89,082,099
4 2022	80,786,891

資料：税務相談官調

Source: Tax Counsel Office

20-7 税理士

Certified Public Tax Accountants

(1) 税理士試験の受験・合格者数

(単位：人)

Numbers of examinees and successful candidates of Certified Public Tax Accountant examination

(In persons)

区 Type	分	受 験 者 数 Numbers of examinees	5 科 目 到 達 者 数 Numbers of successful candidates for five subjects	一 部 科 目 合 格 者 数 Numbers of successful candidates for part of subjects
第 1 回 (昭和26年)	1st Examination (1951)	3,112	35	963
5 (30)	5 (1955)	7,849	250	2,091
10 (35)	10 (1960)	13,538	618	3,449
15 (40)	15 (1965)	23,428	767	5,370
20 (45)	20 (1970)	30,579	661	5,128
25 (50)	25 (1975)	37,799	781	5,804
30 (55)	30 (1980)	42,588	872	6,815
35 (60)	35 (1985)	39,739	940	5,954
40 (平成2)	40 (1990)	39,591	949	5,530
45 (7)	45 (1995)	52,032	943	7,256
50 (12)	50 (2000)	52,567	1,076	7,173
55 (17)	55 (2005)	56,314	1,055	8,662
60 (22)	60 (2010)	51,468	999	7,454
61 (23)	61 (2011)	49,510	1,094	7,973
62 (24)	62 (2012)	48,123	1,104	8,964
63 (25)	63 (2013)	45,337	905	7,443
64 (26)	64 (2014)	41,031	910	5,999
65 (27)	65 (2015)	38,175	835	6,067
66 (28)	66 (2016)	35,589	756	4,882
67 (29)	67 (2017)	32,974	795	5,839
68 (30)	68 (2018)	30,850	672	4,044
69 (令和元)	69 (2019)	29,779	749	4,639
70 (2)	70 (2020)	26,673	648	4,754
71 (3)	71 (2021)	27,299	585	4,554
72 (4)	72 (2022)	28,853	620	5,006

資料：人事課調

Source: Personnel Division

(2) 税理士登録者数

(単位：人)

Number of registrations of Certified Public Tax Accountants

(In persons)

区分 Type	試験合格者 Those who passed the examination	試験免除者 Those exempted from the examination	弁護士 Lawyers	公認会計士 Certified public accountants	資格認定者 Those who were certified as qualified	税務代理士 Tax proxy	特別試験合格者 Those who passed the special examination	特例法認定者 Those authorized under the special measure law	合計 Total
平成29年度 FY2017	34,914	27,953	637	9,631	3	13	4,176	-	77,327
30 2018	35,013	28,830	662	9,880	2	9	3,632	-	78,028
令和元 2019	35,108	29,730	685	10,149	1	7	3,115	-	78,795
2 2020	35,064	30,471	698	10,446	1	5	2,719	-	79,404
3 2021	35,010	31,340	703	10,759	1	2	2,348	-	80,163
4 2022	34,874	32,071	718	11,046	-	2	1,981	-	80,692
(国税局別) By Regional Taxation Bureau									
札幌 Sapporo	718	876	6	197	-	-	88	-	1,885
仙台 Sendai	909	1,192	8	260	-	-	132	-	2,501
関東信越 Kanto Shinetsu	3,314	3,240	38	765	-	-	225	-	7,582
東京 Tokyo	15,354	9,884	260	5,522	-	2	635	-	31,657
金沢 Kanazawa	479	796	5	146	-	-	24	-	1,450
名古屋 Nagoya	3,294	4,559	59	1,003	-	-	260	-	9,175
大阪 Osaka	6,867	5,656	272	2,085	-	-	400	-	15,280
広島 Hiroshima	1,195	1,661	14	281	-	-	75	-	3,226
高松 Takamatsu	610	847	7	153	-	-	35	-	1,652
福岡 Fukuoka	1,334	1,707	27	407	-	-	48	-	3,523
熊本 Kumamoto	639	1,402	20	165	-	-	49	-	2,275
沖縄 Okinawa	161	251	2	62	-	-	10	-	486
合計 Total	34,874	32,071	718	11,046	-	2	1,981	-	80,692

資料：総務課調

調査時点：各年度末(3月31日現在)

用語の説明：1 試験合格者とは、税理士試験の試験科目の最終科目が試験合格による者をいう。

2 試験免除者とは、税理士試験の試験科目の最終科目が免除による者をいう。

3 資格認定者とは、税理士法施行(昭和26年7月15日)の際、国又は地方公共団体の職員である者で、税理士試験の合格者と同等以上の学識を有する旨の税理士試験委員の認定を受けた者をいう。

4 税務代理士とは、税務代理士の許可を受けた者をいう。

5 特別試験合格者とは、一定の実務経験を有する者に対する特別の税理士試験に合格した者をいう。

6 特例法認定者とは、公認会計士特例試験等に関する法律(昭和39年法律第123号)第12条の規定に基づき、税理士試験委員の認定を受けた者をいう。

Source: Co-ordination Division

Time of survey: On the end of each fiscal year (31st March)

Terminology: 1 "Those who passed the examination" means those who passed the examination on final subjects of the Certified Public Tax Accountant Examination.

2 "Those exempted from the examination" means those who were exempted from the examination on final subjects of the Certified Public Tax Accountant Examination.

3 "Those who were certified as qualified" means those who were employees of the government or a local public entity as of the date of enforcement of the Certified Public Tax Accountant Law (July 15, 1951), and who were recognized as having an equal or higher level of knowledge compared to those who pass the Certified Public Tax Accountant Examination by the examiners of the examination.

4 "Tax proxy" means a person who received a permission as tax proxy.

5 "Those who passed the special examination" means those who passed the Special Certified Public Tax Accountant Examination held for those having certain operational experience.

6 "Those authorized under the special measure law" means those who were authorized according to the provisions of the Law for Special Measure of Certified Public Accountant Examination (Law No. 123 of 1964), Sec. 12 by the examiners of the Certified Public Tax Accountant Examination.

(3) 国税局別の通知弁護士数、通知弁護士法人数

Number of enrolled lawyers and enrolled law corporations for each Regional Taxation Bureau

区分 Type 国税局 Regional Taxation Bureau	通知 弁 護 士 Enrolled lawyers						通知弁護士法人 Enrolled law corporations
	平成 29年度 FY2017	平成 30年度 FY2018	令和 元年度 FY2019	令和 2年度 FY2020	令和 3年度 FY2021	令和 4年度 FY2022	令和 4年度 FY2022
	人 Person	人 Person	人 Person	人 Person	人 Person	人 Person	社 Number
札幌 Sapporo	214	218	236	265	297	341	16
仙台 Sendai	226	231	262	293	328	369	19
関東信越 Kanto Shinetsu	688	711	771	800	853	914	32
東京 Tokyo	2,006	2,081	2,170	2,231	2,322	2,381	39
金沢 Kanazawa	173	179	197	219	246	284	18
名古屋 Nagoya	543	537	589	621	670	726	26
大阪 Osaka	692	704	740	771	816	891	23
広島 Hiroshima	251	256	275	309	349	394	18
高松 Takamatsu	179	173	189	212	239	274	16
福岡 Fukuoka	254	258	282	307	343	376	20
熊本 Kumamoto	197	192	202	231	262	301	21
沖縄 Okinawa	145	145	163	183	212	243	20
合計 Total	5,568	5,685	6,076	6,442	6,937	7,494	268

資料：総務課調

調査時点：各年度末（3月31日現在）

用語の説明：1 **通知弁護士**とは、税理士法第51条により、税理士業務を行おうとする地域を所轄する国税局長に対し税理士業務を行うことを通知した弁護士をいう。

2 **通知弁護士法人**とは、税理士法第51条により、税理士業務を行おうとする地域を所轄する国税局長に対し税理士業務を行うことを通知した弁護士法人をいう。

（注）通知弁護士数は、国税局ごとに集計しており、合計は延べ人員を示す。

Source: Co-ordination Division

Time of survey: On the end of each fiscal year (31st March)

Terminology: 1 "Enrolled lawyers" means the lawyers who have notified the Regional Commissioner concerned that they would practice as Certified Public Tax Accountants on the basis of the Certified Public Tax Accountant Law, Sec. 51.

2 "Enrolled law corporations" means the lawyer companies who have notified the Regional Commissioner concerned that they would practice as Certified Public Tax Accountants on the basis of the Certified Public Tax Accountant Law, Sec. 51.

Note: Number of enrolled lawyers is calculated by Regional Taxation Bureau and "Total" means total number.

第VI編 様式集

Part VI Styles of Forms

○申告所得税

所得税の確定申告書（第一表）

税務署長 令和 年 月 日		令和 0 年分の 所得税及び復興特別所得税の 申告書		FA2202		
納税地	〒	個人番号 (マイナンバー)	生年月日			
現在の住所又は居所事業所等	フリガナ		氏名			
令和1年の住所	職業	屋号・雅号	世帯主の氏名	世帯主との続柄		
振替口座希望	種類	減色	外国	損失	修正	
特農の表示	特農	整理番号	電話番号	自宅・勤務先・携帯		
収入金額等 (単位は円)	事業業等	区分	ア	課税される所得金額 (①-②)又は第三表 上の③に対する税額 又は第三表の④	30	000
	農業	区分	イ	配当控除	32	
	不動産	区分	ウ	配当控除	33	
	配当	区分	エ	配当控除	34	00
	給与	区分	オ	政党等寄附金等特別控除 ⑤~⑥		
	公的年金等	区分	カ	住宅耐震改修 特別控除等 ⑦~⑧		
	雑業務	区分	キ	差引所得税額 (-⑨-⑩-⑪-⑫-⑬)	41	
	その他	区分	ク	災害減免額	42	
	総合譲渡	区分	ケ	再差引所得税額(基礎所得税額) (⑭-⑮)	43	
	短期	区分	コ	復興特別所得税額 (⑯×2.1%)	44	
長期	区分	カ	所得税及び復興特別所得税の額 (⑰+⑱)	45		
一時	区分	サ	外国税額控除等 区分 ⑲~⑳			
所得金額等 (単位は円)	事業業等	①	源泉徴収税額	48		
	農業	②	申告納税額 (⑳-㉑-㉒-㉓)	49		
	不動産	③	予定納税額 (第1期分・第2期分)	50		
	利子	④	第3期分の税額 (㉔-㉕)	51	00	
	配当	⑤	運付される税金	52	△	
	給与	⑥	修正前の第3期分の税額 (運付の場合は頭に△を記す)	53		
	公的年金等	⑦	第3期分の税額の増加額	54	00	
	雑業務	⑧	公的年金等以外の 合計所得金額	55		
	その他	⑨	配偶者の合計所得金額	56		
	⑩から⑭までの計	⑩	専従者給与(控除)額の合計額	57		
総合譲渡・一時 の⑪+(⑫+⑬)×1/2	⑪	青色申告特別控除額	58			
合計 (⑩から⑭までの計+⑪+⑫)	⑫	雑所得・一時所得等の 源泉徴収税額の合計額	59			
所得から差し引かれる金額	社会保険料控除	⑬	未納付の源泉徴収税額	60		
	小規模企業共済等掛金控除	⑭	本年分で差し引く繰越損失額	61		
	生命保険料控除	⑮	平均課税対象金額	62		
	地震保険料控除	⑯	変動・臨時所得金額 区分	63		
	寡婦、ひとり親控除	⑰	延届 申告期限までに納付する金額	64	00	
	勤労学生、障害者控除	⑱	延納届出額	65	000	
	配偶者(特別)控除	⑲	還受 取られる場 所の 預金 種類			
	扶養控除	㉑	普通			
	基礎控除	㉒	当座			
	⑳から㉔までの計	㉔	預金			
雑損控除	㉕	普通				
医療費控除	㉖	当座				
寄附金控除	㉗	普通				
合計 (㉕+㉖+㉗+㉘)	㉘	普通				
整理欄	管理	名簿	整理欄	補完	確認	

第一表 (令和四年分以降用)

④・⑤・⑨・⑪又は⑲の記入をお忘れなく。

納管
専業
住民
資産
総合
分離
換算
通信
付印
年月日
番号

所得税の確定申告書（第二表）

整理番号 F A 2 3 0 2

令和 0 年分の所得税及び復興特別所得税の申告書

住所

屋号

フリガナ

氏名

○ 所得の内訳（所得税及び復興特別所得税の源泉徴収税額）

所得の種類	種目	給与などの支払者の「名称」及び「法人番号又は所在地」等	収入金額 円	源泉徴収税額 円
④ 源泉徴収税額の合計額				円

○ 総合課税の譲渡所得、一時所得に関する事項 (①)

所得の種類	収入金額 円	必要経費等 円	差引金額 円

○ 配偶者や親族に関する事項 (②～④)

氏名	個人番号	続柄	生年月日	障害者	国外居住	住民税	その他			
		配偶者	明・大昭・平	障	特障	国外	年課	前	別居	調整
			明・大昭・平・令	障	特障	国外	年課	16	別居	調整
			明・大昭・平・令	障	特障	国外	年課	16	別居	調整
			明・大昭・平・令	障	特障	国外	年課	16	別居	調整
			明・大昭・平・令	障	特障	国外	年課	16	別居	調整

○ 事業専従者に関する事項 (⑤)

事業専従者の氏名	個人番号	続柄	生年月日	従事月数・程度・仕事の内容	専従者給与(控除)額 円
			明・大昭・平		
			明・大昭・平		

○ 住民税・事業税に関する事項

住民税	非上場株式の少額配当等 円	非居住者の特例 円	配当割額控除額 円	株式等譲渡所得割額控除額 円	特定配当等・特定株式等譲渡所得の全部の申告不要 ○	給与、公的年金等以外の所得に係る住民税の徴収方法 特別徴収 ○ 自分で納付 ○	都道府県、市区町村への寄附 (特別控除対象) 円	共同募金、日赤 その他の寄附 円	都道府県 条例指定寄附 円	市区町村 条例指定寄附 円

退職所得のある配偶者・親族の氏名 個人番号 続柄 生年月日 退職所得を除く所得金額 障害者 その他 富婦・ひとり親

○ 事業税

非課税所得など 番号	所得金額 円	損益通算の特例適用前の 不動産所得 円	不動産所得から差し引いた 青色申告特別控除額 円	事業用資産の譲渡損失など 円	前年中の開(廃)業 開始・廃止 月日	他都道府県の事務所等 円

上記の配偶者・親族・事業専従者
のうち別居の者の氏名・住所 住所 所得税で控除対象配偶者
などとした専従者 氏名 給与 円 一通 番号

整理区分 申告時期 所得の種類 申告期限

税理士署名・電話番号

第二表 (令和四年分以降用) 第一表は、第一表と一緒に提出してください。国民年金保険料や生命保険料の支払証明書など申告書に添付しなければならない書類は添付書類などに貼ってください。

- 367 -

○源泉所得税

利子等の所得税徴収高計算書

国税 収納金 資金 (納付書) 利子等の所得税徴収高計算書 領収済通知書 (記入例) 1 2 3 4 5 6 7 8 9 10

32331

納期等の区分
令和 年 月

支払分源泉所得税及び復興特別所得税

証券受領 印用票

内国受領 証券受領 票出人 (領収日付印)

住所 (所在地) (電話番号) 氏名 (印) 概要

本税 延滞税 合計額

○ 合計額の金額欄には必ず「¥」字を枠の中に記載してください。
○ この用紙は直接機械で処理しますので汚したり折り曲げたりしないでください。

数字は記入例を忠実にボールペンで入力してください。数字のみ記入する場合は「0」を記入してください。

配当等の所得税徴収高計算書

国税 収納金 資金 (納付書) 配当等の所得税徴収高計算書 領収済通知書 (記入例) 1 2 3 4 5 6 7 8 9 10

32349

支払確定 年月日 支払うべき 金額 支払 年月日

納期等の区分
令和 年 月

支払分源泉所得税及び復興特別所得税

証券受領 印用票

内国受領 証券受領 票出人 (領収日付印)

住所 (所在地) (電話番号) 氏名 (印) 概要

本税 延滞税 合計額

○ 合計額の金額欄には必ず「¥」字を枠の中に記載してください。
○ この用紙は直接機械で処理しますので汚したり折り曲げたりしないでください。

数字は記入例を忠実にボールペンで入力してください。数字のみ記入する場合は「0」を記入してください。

給与所得・退職所得等の所得税徴収高計算書

国税 収納金 資金 (納付書) 給与所得・退職所得等の所得税徴収高計算書 領収済通知書 (記入例) 1 2 3 4 5 6 7 8 9 10

32301

納期等の区分
令和 年 月

支払分源泉所得税及び復興特別所得税

証券受領 印用票

内国受領 証券受領 票出人 (領収日付印)

住所 (所在地) (電話番号) 氏名 (印) 概要

本税 延滞税 合計額

○ 合計額の金額欄には必ず「¥」字を枠の中に記載してください。
○ この用紙は直接機械で処理しますので汚したり折り曲げたりしないでください。

数字は記入例を忠実にボールペンで入力してください。数字のみ記入する場合は「0」を記入してください。

上場株式等の源泉徴収選択口座内調整所得金額及び源泉徴収選択口座内配当等の 所得税徴収高計算書

国税 取納金額 (納付書)		源泉徴収選択口座内調整所得金額及び源泉徴収選択口座内配当等の源泉徴収高計算書		領収済通知書		(記入例) 1 2 3 4 5 6 7 8 9 0	
32368	納付書番号	000	納付書種別	110	納付書種別		
上場株式等の譲渡	納付税額		源泉徴収選択口座内調整所得金額及び源泉徴収選択口座内配当等の源泉徴収高				
	還付税額						
	租税条約に基づく免税分						
配当等	納付税額						
	還付税額						
	租税条約に基づく免税分						
所在地	(電話番号)						
名称	様(御中)						
摘要							
	本税						
	延滞税						
	合計額						
	あて先						
	この用紙は直接機械で処理しますので汚したり折り曲げたりしないでください。						
	左記の合計額を領収しました。						

償還差益の所得税徴収高計算書

国税 取納金額 (納付書)		償還差益の源泉徴収高計算書		領収済通知書		(記入例) 1 2 3 4 5 6 7 8 9 0	
32379	納付書番号	000	納付書種別	110	納付書種別		
新規発行の割引債			償還差益の源泉徴収高				
繰上償還等による還付税額							
非課税法人等に対する還付税額							
租税条約等実施特例法による還付税額 (外国居住者等所得相互免除法による課税税額を含む。)							
所在地	(電話番号)						
名称	様(御中)						
摘要							
	本税						
	延滞税						
	合計額						
	あて先						
	この用紙は直接機械で処理しますので汚したり折り曲げたりしないでください。						
	左記の合計額を領収しました。						

割引債の償還金に係る差益金額の所得税徴収高計算書

国税 取納金額 (納付書)		割引債の償還金に係る差益金額の源泉徴収高計算書		領収済通知書		(記入例) 1 2 3 4 5 6 7 8 9 0	
32378	納付書番号	000	納付書種別	110	納付書種別		
割引債の償還金(合計)			割引債の償還金に係る差益金額の源泉徴収高				
うち内国法人に対する支払分							
割引債の償還金の支払の取扱者への支払分							
所在地	(電話番号)						
名称	様(御中)						
摘要							
	本税						
	延滞税						
	合計額						
	あて先						
	この用紙は直接機械で処理しますので汚したり折り曲げたりしないでください。						
	左記の合計額を領収しました。						

○法人税

法人税申告書（別表一） 白色申告

令和 年 月 日 税務署長殿		納税地 電話() -		法人区分		事業種目		同非区分		旧納税地及び旧法人名等		添付書類		白色申告 一連番号		別表一 各事業年度の所得に係る申告書（内国法人の分）…令四・四・一以後終了事業年度等分				
納税地 (フリガナ)		法人名 (フリガナ)		法人番号 (フリガナ)		代表者		代表者住所		通算グループ整理番号 通算親法人整理番号		事業年度(至)		売上金額			申告年月日			
通算グループ整理番号		通算親法人整理番号		事業年度(至)		売上金額		申告年月日		通帳日付印		確認		庁指定			届指定期間		区分	
通帳日付印		確認		庁指定		届指定期間		区分		法人税		地方		法人税			法人税		法人税	
令和 年 月 日		令和 年 月 日		令和 年 月 日		令和 年 月 日		令和 年 月 日		令和 年 月 日		令和 年 月 日		令和 年 月 日			令和 年 月 日		令和 年 月 日	
令和 年 月 日		令和 年 月 日		令和 年 月 日		令和 年 月 日		令和 年 月 日		令和 年 月 日		令和 年 月 日		令和 年 月 日			令和 年 月 日		令和 年 月 日	
令和 年 月 日		令和 年 月 日		令和 年 月 日		令和 年 月 日		令和 年 月 日		令和 年 月 日		令和 年 月 日		令和 年 月 日			令和 年 月 日		令和 年 月 日	
令和 年 月 日		令和 年 月 日		令和 年 月 日		令和 年 月 日		令和 年 月 日		令和 年 月 日		令和 年 月 日		令和 年 月 日			令和 年 月 日		令和 年 月 日	
令和 年 月 日		令和 年 月 日		令和 年 月 日		令和 年 月 日		令和 年 月 日		令和 年 月 日		令和 年 月 日		令和 年 月 日			令和 年 月 日		令和 年 月 日	
令和 年 月 日		令和 年 月 日		令和 年 月 日		令和 年 月 日		令和 年 月 日		令和 年 月 日		令和 年 月 日		令和 年 月 日			令和 年 月 日		令和 年 月 日	

所得金額又は欠損金額 (別表四「52」の①)		1		所得税の額 (別表六(一)「6」の③)		16	
法人税額 (52) + (53) + (54)		2		外国税額 (別表六(二)「24」)		17	
法人税額の特別控除額 (別表六(六)「5」)		3		計 (16) + (17)		18	
税額控除超過額 相当額の加算額		4		控除した金額 (12)		19	
土地利権等 の課税土地増減利益金額 (別表三(一)「24」)		5		控除されなかった金額 (18) - (19)		20	
同上に対する税額 (74) + (75) + (76)		6		この申告による還付金額 (20)		21	
留保税額 留保金額 (別表三(一)「4」)		7		中間納付額 (14) - (13)		22	
同上に対する税額 (別表三(一)「8」)		8		欠損金の繰戻しに よる還付請求税額		23	
法人税額計 (2) - (3) + (4) + (6) + (8)		9		計 (21) + (22) + (23)		24	
仮払法人税額 (別表六(一)「17」)		10		この申告前の所得 金額又は欠損金額 (59)		25	
仮払法人税額 (別表六(一)「17」)		11		この申告により納付 すべき法人税額又は 減少する還付請求税額 (64)		26	
控除税額 (9) - (10) - (11) - (12)		12		欠損金又は災害損失等の 当座控除額 (別表七(一)「4」)		27	
差引所得に対する法人税額 (9) - (10) - (11) - (12)		13		翌年・繰り越す欠損金又は 災害損失 (別表七(一)「5」の合計)		28	
中間申告分の法人税額		14		外国税額の還付金額 (79)		42	
差引確定 (別表三(一)「4」)		15		中間納付額 (40) - (39)		43	
課税標準 法人税額 (29) + (30)		29		計 (42) + (43)		44	
課税標準 法人税額 (29) + (30)		30		この申告の金額に 対する法人税額 (67)		45	
課税標準 法人税額 (29) + (30)		31		この申告 前の 課税標準法人税額 (68)		46	
地方法人税額 (57)		32		この申告により納付 すべき地方法人税額 (73)		47	
税額控除超過額 相当額の加算額 (別表六(二)「付表六」 「14」の計)		33		前年度の金額に 対する法人税額 (67)		48	
課税標準金額に係る 地方法人税額 (58)		34		この申告 前の 課税標準法人税額 (68)		49	
所得地方法人税額 (32) + (33) + (34)		35		この申告により納付 すべき地方法人税額 (73)		50	
仮払法人税額 (別表六(一)「17」)		36		剰余金・利益の配当 (剰余金の分配)の金額		51	
控除税額 (9) - (10) - (11) - (12)		37		税務年度の 令和 年 月 日 後の分配又は 引渡しの日		52	
差引地方法人税額 (35) - (36) - (37) - (38)		38		決定確定の日 令和 年 月 日		53	
中間申告分の地方法人税額		39		還付を受ける ようとする 口座番号		54	
差引確定 (別表三(一)「4」)		40		銀行 本店・支店 郵便局等		55	
差引確定 (別表三(一)「4」)		41		金庫・組合 出張所 預金		56	
差引確定 (別表三(一)「4」)		42		農協・信協 本所・支所		57	
差引確定 (別表三(一)「4」)		43		うち「銀行の 貯金口座番号」		58	
差引確定 (別表三(一)「4」)		44		※税務署処理欄		59	

税理士 署名	税理士 署名
-----------	-----------

○相続税

相続税の申告書

相続税の申告書

FD3561

税務署長 _____ 年 ____ 月 ____ 日 提出

相続開始年月日 _____ 年 ____ 月 ____ 日

※申告期限延長日 _____ 年 ____ 月 ____ 日

フリガナ (被相続人) _____

氏名 _____

個人番号又は法人番号 _____

生年月日 _____ 年 ____ 月 ____ 日 (年齢 ____ 歳)

住所 (電話番号) _____

被相続人との続柄 _____ 職業 _____

取得原因 該当する取得原因を○で囲みます。 相続・遺贈・相続時精算課税に係る贈与

※整理番号 _____

課税価格の計算	取得財産の価額 (第1表①)	0	円	取得財産の取得した人	0	円
	相続時精算課税適用財産の価額 (第11の2表1⑦)	0	円	参考として記載する場合	0	円
	債務及び葬式費用の金額 (第13表3②)	0	円	個人番号の記載に当たっては、左端を空欄としここから記入してください。	0	円
	純資産価額 (①+②-③) (赤字のときは0)	0	円		0	円
	純資産価額に加算される毎年課税分の贈与財産価額 (第14表1④)	0	円		0	円
	課税価格 (④+⑤) (1,000円未満切捨て)	0000	円		0000	円
各人の算出税額の計算	法定相続人の数	0	人	左の欄には、第2表の②欄の③の人数及び④の金額を記入します。	0	円
	遺産に係る基礎控除額	000000	円		000000	円
	相続税の総額	00	円	左の欄には、第2表の⑧欄の金額を記入します。	00	円
	一般の場合 (⑧の場合を除く)	1.00	円		1.00	円
各人の納付・還付税額の計算	各人の納付・還付税額 (⑨の場合を除く)	0	円		0	円
	各人の納付・還付税額 (⑩の場合を除く)	0	円		0	円
	各人の納付・還付税額 (⑪の場合を除く)	0	円		0	円
	各人の納付・還付税額 (⑫の場合を除く)	0	円		0	円
	各人の納付・還付税額 (⑬の場合を除く)	0	円		0	円
	各人の納付・還付税額 (⑭の場合を除く)	0	円		0	円
	各人の納付・還付税額 (⑮の場合を除く)	0	円		0	円
	各人の納付・還付税額 (⑯の場合を除く)	0	円		0	円
	各人の納付・還付税額 (⑰の場合を除く)	0	円		0	円
	各人の納付・還付税額 (⑱の場合を除く)	0	円		0	円
合計	00	円		00	円	
申告納税額 (⑳)	00	円		00	円	
申告納税額 (㉑)	00	円		00	円	
申告納税額 (㉒)	00	円		00	円	
申告納税額 (㉓)	00	円		00	円	
申告納税額 (㉔)	00	円		00	円	
申告納税額 (㉕)	00	円		00	円	

※の項目は記入する必要がありません。

作成税理士の事務所所在地・署名・電話番号 _____

税理士法第30条の書面提出有
税理士法第33条の2の書面提出有

(資4-20-1-1-A4統一) 第1表 (令3.7)

○贈与税

贈与税の申告書

税務署長 令和 0 年分贈与税の申告書 (兼贈与税の額の計算明細書) 修正		FD4751
提出用 税務署 受付印 明治 1 大正 2 昭和 3 平成 4 令和 5	〒 (電話) _____ 住所 _____ フリガナ _____ 氏名 _____ 個人番号 _____ 法人番号 _____ 生年月日 _____ 職業 _____	整理番号 _____ 名簿 _____ 補完 _____ 申告書提出年月日 _____ 災害等延長年月日 _____ 出願年月日 _____ 死亡年月日 _____ 財産細目コード _____ 短期処理 _____ 訂正 _____ 修正枚数 _____
私は、租税特別措置法第70条の2の5第1項又は第3項の規定による直系尊属から贈与を受けた場合の贈与税の税率(特例税率)の特例の適用を受けます。		
I 暦年課税分	i 特例贈与財産分	贈与者の住所・氏名(フリガナ)・申告者との続柄・生年月日 (フリガナの欄(フリガナ)は一字ずつ、姓と名の間に一字ずつ記入してください。) 住所 _____ 氏名 _____ 続柄 _____ 生年月日 _____ 取得した財産の明細 種類 数量 単位 取得年月日 取得場所等 _____ 過去の贈与税の申告状況 平成 _____ 年分 _____ 署 _____
	ii 一般贈与財産分	住所 _____ 氏名 _____ 続柄 _____ 生年月日 _____ 取得した財産の明細 種類 数量 単位 取得年月日 取得場所等 _____ 過去の贈与税の申告状況 平成 _____ 年分 _____ 署 _____
	特例贈与財産の価額の合計額(課税価格) ① _____	
	一般贈与財産の価額の合計額(課税価格) ② _____	
配偶者控除額 (右の事項に該当する場合には、… <input type="checkbox"/> 否は、今回の贈与者からの贈与について、初めて贈与税の配偶者控除の適用を受けます。) (贈与を受けた居住用不動産の価額及び贈与を受けた命額のうち居住用不動産の取得に充てた部分の金額の合計額) _____ 円 ③		課税価格の合計額 (1)+(2)+①) _____ 差引税額の合計額(納付すべき税額) (①+②) _____ 農地等納税猶予税額 _____ 株式等納税猶予税額 _____ 特例株式等納税猶予税額 _____ 医療法人持分納税猶予税額 _____ 事業用資産納税猶予税額 _____ 申告期限までに納付すべき税額 (④-⑬-⑭-⑮-⑯) _____
【合計欄】 (単位: 円) 暦年課税分 (③の控除後の課税価格) 暦年課税分の課税価格の合計額 (1)+(2)-(3) ④ _____ 基礎控除額 ⑤ _____ 1100000 ⑤の控除後の課税価格 (④-⑤) ⑥ _____ 000 ⑥に対する税額 「贈与税の速算表」を使用して計算します。 ⑦ _____ 外国税額の控除額 ⑧ _____ 医療法人持分税額控除額 ⑨ _____ 差引税額 (⑦-⑧-⑨) ⑩ _____ 相続時精算課税分の課税価格の合計額 (贈与者等との第一者の⑩の金額の合計額) ⑪ _____ 相続時精算課税分の差引税額の合計額 (特例贈与者ごとの第二者の⑩の金額の合計額) ⑫ _____		差引税額の合計額 (納付すべき税額) _____ 納税猶予税額の合計額 _____ 申告期限までに納付すべき税額 _____ 差引税額の合計額(納付すべき税額)の増加額 (④-⑮) _____ 申告期限までに納付すべき税額の増加額 (⑩-⑮) _____
(この申告が修正申告である場合の異動の内容等) 作成税理士の事務所所在地・署名・電話番号 _____ 税理士法曹館印出 _____ 通信目付印 _____ 30条 33条の2 _____ 確認 _____		税務署整理権(記入しないでください) _____ 最終的修正期限 _____ 年 _____ 月 _____ 日 (印 6-10-1-1-A-4統一) (令 4.12)

贈与税の申告書（相続時精算課税の計算明細書）

令和 年分贈与税の申告書（相続時精算課税の計算明細書）

FD 4 7 3 7

受贈者の氏名

提出用	次の特例の適用を受ける場合には、□の中にし印を記入してください。 <input type="checkbox"/> 私は、租税特別措置法第70条の3第1項の規定による相続時精算課税選択の特例の適用を受けます。 (単位：円)			
	特定贈与者の住所・氏名(フリガナ)・申告者との続柄・生年月日 <small>フリガナの濁点(・)や半角漢字(・)は一字分とし、姓と名の間は一文字空けて記入してください。</small>	種類	細目	利用区分・銘柄等
	住所	所在場所等		財産を取得した年月日 財 産 の 価 値
	令和 <input type="text"/> 年 <input type="text"/> 月 <input type="text"/> 日	数量	単価	固定資産税 評価額
	氏名	取得した年月日		倍 数
	令和 <input type="text"/> 年 <input type="text"/> 月 <input type="text"/> 日	円	円	倍
	続 柄 父 <input type="checkbox"/> 母 <input type="checkbox"/> 祖父 <input type="checkbox"/> 祖母 <input type="checkbox"/> ①~④以外 <input type="checkbox"/>	財産の明細		令和 <input type="text"/> 年 <input type="text"/> 月 <input type="text"/> 日
	生 年 月 日 明 細 明治 <input type="checkbox"/> 大正 <input type="checkbox"/> 昭和 <input type="checkbox"/> 平成 <input type="checkbox"/>	財産の価額の合計額 (課税価格)		円
	特別控除額の計算	過去の年分の申告において控除した特別控除額の合計額 (最高2,500万円)		円
	税額の計算	特別控除額の残額 (2,500万円 - ㉗)		円
	特別控除額 (㉖の金額と㉘の金額のいずれか低い金額)		円	
	翌年以降に繰り越される特別控除額 (2,500万円 - ㉗ - ㉘)		円	
	㉘の控除後の課税価格 (㉖ - ㉘) 【1,000円未満切捨て】		円	
	㉘に対する税額 (㉘ × 20%)		円	
	外国税額の控除額 (外国にある財産の贈与を受けた場合で、外国の贈与税を課せられたときに記入します。)		円	
	差引税額 (㉚ - ㉛)		円	
上記の特定贈与者からの贈与により取得した財産に係る過去の相続時精算課税分の贈与税の申告状況	申告した税務署名	控除を受けた年分	受贈者の住所及び氏名 (「相続時精算課税選択届出書」に記載した住所・氏名と異なる場合にのみ記入します。)	
	署	平成 年分		
	署	令和 年分		
	署	平成 年分		
	署	令和 年分		

第二表 (令和4年分以降用) (第二表は、必要な添付書類とともに申告書第一表と一緒に提出してください。)

(注) 上記の欄に記入しきれないときは、適宜の用紙に記載し提出してください。

Ⓢ 上記に記載された特定贈与者からの贈与について初めて相続時精算課税の適用を受ける場合には、申告書第一表及び第二表と一緒に「相続時精算課税選択届出書」を必ず提出してください。なお、同じ特定贈与者から翌年以降財産の贈与を受けた場合には、「相続時精算課税選択届出書」を改めて提出する必要はありません。

* 税務署整理欄	整理番号	<input type="text"/>	名簿	<input type="text"/>	届出番号	<input type="text"/>
	財産細目コード	<input type="text"/>	確認	<input type="text"/>		

* 欄には記入しないでください。

(資5-10-2-1-A4統一) (令5.12)

○消費税

【個人事業者用】消費税の申告書（一般用）

G K 0 3 0 5

第3-(1)号様式

令和 年 月 日 税務署長殿

納税地 (フリガナ) _____
屋号 _____

個人番号 _____

氏名 (フリガナ) _____

(個人の方) 振替継続希望

※ 所屬 業種 整理番号 _____

申告年月日 令和 年 月 日

申告区分 指導等 庁指定 局指定

通信日付印 確認 確認書類 個人番号カード 通知カード・運転免許証 身元確認 其他()

指 導 年 月 日 相談 区分1 区分2 区分3

令和 年 月 日

自 令和 年 月 日 **課税期間分の消費税及び地方消費税の()申告書** 至 令和 年 月 日

(中簡申告 自 令和 年 月 日 の場合の 対象期間 至 令和 年 月 日)

○CCR入力用(この用紙は機械で読み取ります。折ったり汚したりしないご注意ください。)

①・②又は③・④の記入を必ずおこなってください。

第一表 令和四年四月一日以後終了課税期間分(一般用)

この申告書による消費税の税額の計算			
課税標準額	①	十 九 千 百 十 九 千 百 十 万 千 百 十 一 円	
消費税額	②		0 0 0
控除過大調整税額	③		
控除			
控除対象仕入税額	④		
返還等対価に係る税額	⑤		
貸倒れに係る税額	⑥		
控除税額小計(④+⑤+⑥)	⑦		
控除不足還付税額(⑦-②-③)	⑧		
差引税額(②+③-⑦)	⑨		0 0
中簡納付税額	⑩		0 0
納付税額(⑨-⑩)	⑪		0 0
中簡納付還付税額(⑩-⑨)	⑫		0 0
この申告書が修正申告である場合			
既確定税額	⑬		
差引納付税額	⑭		0 0
課税売上割合			
課税資産の譲渡等の対価の額	⑮		
資産の譲渡等の対価の額	⑯		
この申告書による地方消費税の税額の計算			
地方消費税の課税標準となる消費税額	⑰		
差引税額	⑱		0 0
還付額	⑲		
譲渡割額			
納付税額	⑳		0 0
中簡納付譲渡割額	㉑		0 0
納付譲渡割額(㉑-㉒)	㉒		0 0
中簡納付還付譲渡割額(㉒-㉑)	㉓		0 0
この申告書が修正申告である場合			
既確定譲渡割額	㉔		
差引納付譲渡割額	㉕		0 0
消費税及び地方消費税の合計(納付又は還付)税額	㉖		

付記事項	割賦基準の適用	<input type="checkbox"/> 有 <input type="checkbox"/> 無	31
	延払基準等の適用	<input type="checkbox"/> 有 <input type="checkbox"/> 無	32
	工事進行基準の適用	<input type="checkbox"/> 有 <input type="checkbox"/> 無	33
	現金主義会計の適用	<input type="checkbox"/> 有 <input type="checkbox"/> 無	34
参考事項	課税標準額に対する消費税額の計算の特例の適用	<input type="checkbox"/> 有 <input type="checkbox"/> 無	35
	課税売上高5億円超又は課税売上割合95%未満	<input type="checkbox"/> 個別対応方式 <input type="checkbox"/> 一括方式	41
	上記以外	<input type="checkbox"/> 全額控除	
項目	基準期間の課税売上高	千円	
還付金を受取口座等	銀行	本店・支店	
	金庫・組合	出張所	
	農協・漁協	本所・支所	
	預金	口座番号	
	ゆうちょ銀行の貯金記号番号	-	
	郵便局名等		
	<input type="checkbox"/> (個人の方) 公金受取口座の利用		
	※税務署整理欄		
税理士署名		(電話番号 - -)	
	<input type="checkbox"/> 税理士法第30条の書面提出有		
	<input type="checkbox"/> 税理士法第33条の2の書面提出有		

②=(①+②)-(③+④+⑤+⑥)・修正申告の場合②=④+⑤

⑧が還付税額となる場合はマイナス「-」を付してください。

【個人事業者用】消費税の申告書（簡易課税用）

G K O 4 0 6

第3-(3)号様式

令和 年 月 日	税務署長殿
納税地	(電話番号 - -)
(フリガナ)	
屋号	
個人番号	
(フリガナ)	
氏名	

<input type="checkbox"/> (個人の方) 振替継続希望
※ 所管 整理号
申告年月日 令和 年 月 日
申告区分 指導等 庁指定 局指定
通信日付印 確認 確認書類
個人番号カード 通知カード・運転免許証 身元確認 その他()
指 導 年 月 日 相 談 区 分 1 区 分 2 区 分 3
令和 年 月 日

個人事業者用 第一表

OCR入力用(この用紙は機械で読み取ります。折ったり汚したりしないでください。)

自 令和 年 月 日 課税期間分の消費税及び地方消費税の()申告書
 至 令和 年 月 日
 (中簡申告 自 令和 年 月 日 の場合の 対象期間 至 令和 年 月 日)

この申告書による消費税の税額の計算		十	千	百	十	千	百	十	万	千	百	十	円
課税標準額	①								0	0	0	03	
消費税額	②											06	
負担回収に係る消費税額	③											07	
控除対象仕入税額	④											08	
返還等対価に係る税額	⑤											09	
賃借に係る税額	⑥											10	
控除税額小計	⑦											(4)+(5)+(6)	
控除不足還付税額	⑧											(7)-(2)-(3)	
差引税額	⑨								0	0		(2)+(3)-(7)	
中間納付税額	⑩								0	0		16	
納付税額	⑪								0	0		(9)-(10)	
中間納付還付税額	⑫								0	0		(10)-(9)	
この申告書が修正申告である場合の差引納付税額	⑬											19	
この課税期間の課税売上高	⑮											21	
基準期間の課税売上高	⑯											22	
この申告書による地方消費税の税額の計算													
地方消費税の課税標準となる消費税額	⑰											51	
差引税額	⑱								0	0		52	
還付額	⑲											53	
納税額	⑳								0	0		54	
中間納付還付割額	㉑								0	0		55	
納付還付割額	㉒								0	0		(20)-(21)	
中間納付還付還付割額	㉓								0	0		(21)-(20)	
この申告書が修正申告である場合の差引納付還付割額	㉔											58	
この申告書が修正申告である場合の差引納付割額	㉕								0	0		59	
消費税及び地方消費税の合計(納付又は還付)税額	㉖											60	

①・②又は⑬・⑱の記入をお忘れなく。

付記事項	割賦基準の適用	<input type="checkbox"/> 有 <input type="checkbox"/> 無	31
	延払基準等の適用	<input type="checkbox"/> 有 <input type="checkbox"/> 無	32
	工事進行基準の適用	<input type="checkbox"/> 有 <input type="checkbox"/> 無	33
	現金主義会計の適用	<input type="checkbox"/> 有 <input type="checkbox"/> 無	34
	課税標準額に対する消費税額の計算の特例の適用	<input type="checkbox"/> 有 <input type="checkbox"/> 無	35
参事区	区分 課税売上高(免税売上高を除く) 売上割合%		
	第1種		36
	第2種		37
	第3種		38
	第4種		39
	第5種		42
分	第6種		43
特例計算適用(令57③)	<input type="checkbox"/> 有 <input type="checkbox"/> 無		40
送付する金受取印	銀行 本店・支店 金庫・組合 出張所 農協・漁協 本所・支所		
ゆうちょ銀行の貯金記号番号	預金 口座番号		
郵便局名等			
<input type="checkbox"/> (個人の方) 金受取口座の利用			
※ 税務署整理欄			
税理士名	(電話番号 - -)		
<input type="checkbox"/>	税理士法第30条の書面提出有		
<input type="checkbox"/>	税理士法第33条の2の書面提出有		

⑮ = (①+②)-(③+④+⑤+⑥)・修正申告の場合⑮ = ⑧+⑨
 ⑱が還付税額となる場合はマイナス「-」を付してください。

【法人用】消費税の申告書（一般用）

この用紙はとじこまないでください。

G K 0 3 0 4

第3-(1)号様式

令和 年 月 日	税務署長殿
納税地	(電話番号 - -)
(フリガナ)	
法人名	
法人番号	
(フリガナ)	
代表者氏名	

一連番号	
申告年月日	令和 年 月 日
申告区分	指導等 庁指定 局指定
通信日付印	確認
指 導 年 月 日	相 談 区 分 1 区 分 2 区 分 3
令和	

法人用
第一表

OCR入力用（この用紙は機械で読み取ります。折ったり汚したりしないでください。）

自 平成 年 月 日
令和 年 月 日

課税期間分の消費税及び地方消費税の()申告書

（中簡申告 自 平成 年 月 日
令和 年 月 日
の場合の
対象期間 至 令和 年 月 日）

令和元年十月一日以後終了課税期間分（一般用）

この申告書による消費税の税額の計算		十 千 百 十 千 百 十 万 千 百 十 一 円	
課税標準額	①		000
消費税額	②		
控除過大調整税額	③		
控除			
控除対象仕入税額	④		
返還等対価に係る税額	⑤		
賃借に係る税額	⑥		
控除税額小計	⑦		
控除不足還付税額	⑧		
差引税額	⑨		00
中間納付税額	⑩		00
納付税額	⑪		00
中間納付還付税額	⑫		00
この申告書が修正申告である場合			
既確定税額	⑬		
差引納付税額	⑭		00
課税資産の譲渡等の対価の額	⑮		
資産の譲渡等の対価の額	⑯		
この申告書による地方消費税の税額の計算			
地方消費税の課税標準となる消費税額	⑰		
差引税額	⑱		00
還付額	⑲		
納税額	⑳		00
中間納付譲渡割額	㉑		00
納付譲渡割額	㉒		00
中間納付還付譲渡割額	㉓		00
この申告書が修正申告である場合			
既確定譲渡割額	㉔		
差引納付譲渡割額	㉕		00
消費税及び地方消費税の合計(納付又は還付)税額	㉖		

①・②又は③・④の記入をお忘れなく。

◎ = ①+② - ③+④+⑤+⑥・修正申告の場合◎ = ④+⑤
◎が還付税額となる場合はマイナス「-」を付してください。

付記事項	割賦基準の適用	<input type="checkbox"/>	有	<input type="checkbox"/>	無	31
	延払基準等の適用	<input type="checkbox"/>	有	<input type="checkbox"/>	無	32
	工事進行基準の適用	<input type="checkbox"/>	有	<input type="checkbox"/>	無	33
	現金主義会計の適用	<input type="checkbox"/>	有	<input type="checkbox"/>	無	34
参考事項	課税標準額に対する消費税額の計算の特例の適用	<input type="checkbox"/>	有	<input type="checkbox"/>	無	35
	控除計算	<input type="checkbox"/>	個別対応方式			
	税額方式	<input type="checkbox"/>	一括比例方式			41
	上記以外	<input type="checkbox"/>	全額控除			
標準期間の課税売上高						千円
送付を金融機関と兼	銀行		本店・支店			
	金庫・組合		出張所			
	農協・漁協		本所・支所			
	預金	<input type="checkbox"/>	口座番号			
	ゆうちょ銀行の貯金記号番号					
	郵便局名等					
	※税務署整理欄					
税理士名						
	(電話番号 - -)					
<input type="checkbox"/>	税理士法第30条の書面提出有					
<input type="checkbox"/>	税理士法第33条の2の書面提出有					

【法人用】消費税の申告書（簡易課税用）

この用紙はとじこまないでください。

G K 0 4 0 5

第3-(3)号様式

令和 年 月 日	税務署長殿
納税地	(電話番号 - -)
(フリガナ)	
法人名	
法人番号	
(フリガナ)	
代表者氏名	

一連番号	
申告年月日	令和 年 月 日
申告区分	指 導 等 庁 指 定 局 指 定
通信日付印	確 認
指 導 年 月 日	相 談 区 分 1 区 分 2 区 分 3
令和	

簡 法人用 第一表

OCR入力用（この用紙は機械で読み取ります。折ったり汚したりしないでください。）

自 平成 年 月 日
令和 年 月 日

課税期間分の消費税及び地方消費税の()申告書

（中簡申告 自 平成 年 月 日
令和 年 月 日
対象期間 至 令和 年 月 日）

令和元年十月一日以後終了課税期間分（簡易課税用）

課税標準額	①	十 千 百 十 千 百 十 万 千 百 十 一 円	
消費税額	②		0 0 0
負担回収に係る消費税額	③		
控除対象仕入税額	④		
返還等対価に係る税額	⑤		
貸倒れに係る税額	⑥		
控除税額小計	⑦		
控除不足還付税額	⑧		
差引税額	⑨		0 0
中間納付税額	⑩		0 0
納付税額	⑪		0 0
中間納付還付税額	⑫		0 0
この申告書が修正申告である場合	⑬		
差引納付税額	⑭		0 0
この課税期間の課税売上高	⑮		
基準期間の課税売上高	⑯		

地方消費税の課税標準となる消費税額	⑰		
差引税額	⑱		0 0
還付額	⑲		
納税額	⑳		0 0
中間納付譲渡割額	㉑		0 0
納付譲渡割額	㉒		0 0
中間納付還付譲渡割額	㉓		0 0
この申告書が修正申告である場合	㉔		
差引納付譲渡割額	㉕		0 0
消費税及び地方消費税の合計(納付又は還付)税額	㉖		

付記事項	割賦基準の適用	<input type="checkbox"/> 有 <input type="checkbox"/> 無	31
	延払基準等の適用	<input type="checkbox"/> 有 <input type="checkbox"/> 無	32
	工事進行基準の適用	<input type="checkbox"/> 有 <input type="checkbox"/> 無	33
	現金主義会計の適用	<input type="checkbox"/> 有 <input type="checkbox"/> 無	34
	課税標準額に対する消費税額の計算の特例の適用	<input type="checkbox"/> 有 <input type="checkbox"/> 無	35
参考事項	区分	課税売上高(免税売上高を除く) 売上割合%	
	第1種	千円	36
	第2種		37
	第3種		38
	第4種		39
	第5種		42
第6種		43	
特例計算適用(令57③)	<input type="checkbox"/> 有 <input type="checkbox"/> 無	40	
送付を金融機関に	銀行	本店・支店	
	金庫・組合	出張所	
	農協・漁協	本所・支所	
預金口座番号			
ゆうちょ銀行の貯金記号番号			
郵便局名等			
※税務署整理欄			

税理士名	(電話番号 - -)
<input type="checkbox"/>	税理士法第30条の書面提出有
<input type="checkbox"/>	税理士法第33条の2の書面提出有

㉖ = (①+②)-(③+④+⑤+⑥)・修正申告の場合㉖ = ⑧+⑨
㉖が還付税額となる場合はマイナス「-」を付してください。

○酒税

酒税納税申告書

提出用 (本表) G J 3 0 1 3
 連続用 連 続 用

平成 〇〇 年 〇〇 月 〇 日 酒税納税申告書

税務署処理課 (整理番号)

令和 年 月 日	(製造場の所在地及び名称) 〒	申告者	申告区分	申告年月日	年 月 日
税務署長殿	(住所) 〒	(氏名又は名称及び代表者氏名)	調査区分	調査年月日	年 月 日
	(個人番号又は法人番号)		振替有無		
			通信日付印	令和 年 月 日	確認者
			審査者		
			身元確認		
			<input type="checkbox"/> 済 <input type="checkbox"/> 未済		

下記のとおり酒税の納税申告書 (期限後申告書・修正申告書・還付請求申告書) を提出します。

区分	この申告書による税額	修正申告の場合の修正申告前の確定額
① 算出税額	円	円
② 端数切捨額	円	円
③ 還付を受ける金額	円	円
④ 納付すべき税額	円	円
納付すべき税額等の計算	円	円
		差引納付税額 (④-③+⑦-⑧) 円

納期限の延長	還付される税金の受取場所
※(延長後の納期限) 令和 年 月 日	2 ゆうちよ銀行の郵便貯金口座に振込みを希望する場合 通常貯金の記号番号 _____
※(延長する税額)	3 ゆうちよ銀行の窓口若しくは郵便局窓口での受け取りを希望する場合 店鋪名 _____
税理士 署名 (電話番号 - -)	1 銀行等の預貯金口座に振込みを希望する場合 銀行 金融 本店 支店 口座種別 (1 普通 2 当座 3 納税準備 4 通知) 口座番号 _____
税理士法第30条の書面提出有上の書面提出の有無	期限後申告若しくは修正申告する理由、又は還付請求申告書の制令納税申告書の提出を要しない理由

この帳票は機械で処理しますので、汚したり折り曲げたりしないでください。

R3.1

○消費税、酒税以外の間接税
たばこ税及びたばこ特別税納税申告書

CC2-3202-1

令和 年 月 分たばこ税及びたばこ特別税納税申告書

取受印		整理番号		
令和 年 月 日	(製造場の所在地及び名称) (〒 -)			
	(電話番号 - -)			
	申告者	(住所) (〒 -)		
		(電話番号 - -)		
		(氏名又は名称及び代表者氏名)		
(個人番号又は法人番号) ↓ 個人番号の記載に当たっては、左端を空欄とし、ここから記載してください。				
(同上代理人)				
税務署長 殿				
下記のとおりたばこ税及びたばこ特別税の納税申告書(期限後申告書・修正申告書・還付請求申告書)を提出します。				
区分	㉚ この申告書による税額	㉛ 修正申告の場合の修正申告前の確定額	㉜ 期限後申告・修正申告をする理由・事情	
㉠ たばこ税及びたばこ特別税の税額の合計額	① (付表の㉡の合計) 円	⑧ 円		
㉡ 控除(還付)を受けようとする金額	㉢ 戻入によるもの	②		⑩
	㉣ 移入によるもの	③		⑪
	㉤ 災害被害によるもの	④		⑫
	㉥ 保税期間経過による課税分	⑤		⑬
	㉦ 計	⑥ (②+③+④+⑤)		⑭
㉧ 還付を受ける金額	⑦ (⑥-①)	⑮		
㉨ 納付すべき税額(100円未満の端数切り捨て)	⑧ (①-⑥) 00	⑯ 00	㉜ (⑧-⑮+⑭-⑦) 00 円	
㉩ 還付を受けようとする金融機関	(銀行等への振込) 銀行 金庫・組合 農協・漁協 預金 口座番号		(ゆうちょ銀行の貯金口座への振込) 本店・支店 出振所 本所・支所 貯金口座の 記号番号 (郵便局等の窓口受取り)	
㉪ 添付書類	たばこ税及びたばこ特別税未納税製造たばこ移入明細書	通	申告書作成者氏名	
	未納税・免税物品等亡失証明書	通	税理士署名	
	たばこ税及びたばこ特別税戻入れ(移入)控除(還付)税額計算書	通	税理士法第三十条の書面提出	
	たばこ税及びたばこ特別税戻入れ(移入)控除(還付)明細書	通	税理士法第三十三条の二の書面提出	
たばこ税及びたばこ特別税課税物件被災確認書	通	台帳等整理	※ 徴収カード等整理	
被災製造たばこについて損失補償を受けた事実を証する書類	通	※ 身元確認	※ 確認書類 個人番号カード/ 通知カード・運転免許証 その他()	
保税期間経過分控除明細書	通	※ 台帳等整理	※ 身元確認 □ 済 □ 未済	
修正申告の場合の当初の申告書提出年月日	※ 令和 年 月 日	確認	※ 納期限を延長した納付すべき税額 円	
通信日付印	※ 令和 年 月 日	確認	※ 納期限延長の場合の延長後の納期限 令和 年 月 日	
申告年月日	※ 令和 年 月 日	申告区分	※ 年月日 令和 年 月 日	
		区分	※ 年月日 令和 年 月 日	
			※ 入力整理	

航空機燃料税納税申告書

CG2-3403-1

令和__年__月分航空機燃料税納税申告書

		整理 番号
令和__年__月__日 申告者 税務署長 殿	(納税地の所在地及び名称) (〒 -) (電話) 局番	
	(住所) (〒 -) (電話) 局番	
	(氏名又は名称及び代表者氏名) 局番	
	(個人番号又は法人番号) ↓個人番号の記載に当たっては、左端を空欄とし、ここから記載してください。 (同上代理人) (電話) 局番	
下記のとおり航空機燃料税の納税申告書(期限後申告書・修正申告書・還付請求申告書)を提出します。		
(A) 課税標準数量の計算	① 積込場所の所在地及び名称	積込数量
	② 本則税率適用分	③ 軽減税率(沖縄便)適用分
	④ 軽減税率(離島便)適用分	⑤ 計 (課税標準数量)
	税率	⑧ 1kgにつき 円
	⑨ 1kgにつき 円	⑩ 1kgにつき 円
区分	この申告書による税額	修正申告の場合の修正申告前の確定額
⑥ 本則税率適用分	⑪ (⑤×⑧) 円	⑬ 円
⑦ 軽減税率(沖縄便)適用分	⑫ (⑥×⑨) 円	⑭ 円
⑧ 軽減税率(離島便)適用分	⑬ (⑦×⑩) 円	⑮ 円
計	⑯ (⑪+⑫+⑬) 円	⑰ 円
⑭ 控除(還付)を受けようとする金額	⑲ 円	⑳ 円
⑮ 還付を受ける金額	⑳ (⑲-⑯) 円	㉑ 円
⑯ 納付すべき税額 (100円未満の端数切り捨て)	㉒ (⑰-⑳) 00 円	㉓ (㉑-⑲) 00 円
⑰ 還付を受けようとする金融機関	(銀行等への振込) 銀行 本店・支店 出振所 本所・支所 金庫・組合 農協・漁協 預金 口座番号	(ゆうちょ銀行の貯金口座への振込) 貯金口座の 記号番号 (郵便局等の窓口受取り)
⑱ 添付書類	航空機燃料税取卸控除(還付)税額計算書 通	申告書作成者氏名
⑲ 参考事項		税理士署名
		税理士法第三十条の書面提出
		税理士法第三十三条の二の書面提出
修正申告の場合の当初の申告書の提出年月日	※ 令和__年__月__日 確認	※ 身元確認
通信日付印	※ 令和__年__月__日 確認	※ □済 □未済 確認書類
申告年月日	※ 令和__年__月__日 申告区分	※ 台帳等整理
		※ 徴収カード等整理
		※ 入力整理

印紙税納税申告書（一括納付用）

CG2-3715

令和 年度分印紙税納税申告書（一括納付用）

<div style="border: 1px solid black; border-radius: 50%; width: 40px; height: 40px; display: flex; align-items: center; justify-content: center; margin: 0 auto;"> 收受印 </div>		<div style="border: 1px solid black; padding: 2px; display: inline-block;">整理 番号</div>				
令和 年 月 日 申告者 税務署長殿		（課税文書の作成場所）（〒 - ） （電話番号 - - ） （住所）（〒 - ） （電話番号 - - ） （氏名又は名称及び代表者氏名）（フリガナ） （個人番号又は法人番号） <small>↓個人番号の記載に当たっては、左端を空欄とし、ここから記載してください。</small>				
下記のとおり印紙税の納税申告書（期限後申告書・修正申告書）を提出します。						
課 税 文 書	号 別	預貯金通帳等の区分	4月1日現在の 口座数	税 率	税 額	
	第 18 号	普通預金通帳		口座	円	円
		通知預金通帳				
		定期預金通帳				
		当座預金通帳				
		貯蓄預金通帳				
		勤務先預金通帳				
		複合預金通帳				
	小 計					①
第19号	複合寄託通帳				②	
期 告 限 を 後 す る 告 理 ・ 由 修 正 事 申 情	納付すべき税額				③ (①+②)	
	この申告書 が修正申告 である場合			修正申告前 の確定額	④	
				差引納付 すべき税額	⑤ (③-④)	
参 考 事 項	申告書作成者氏名					
修正申告の場合の当初 の申告書提出年月日		※ 平成・令和 年 月 日	※ 確認	※ 身元 確認	※ 口済 口未済	※ 確認書類 個人番号カード／通知カード・運転免許証 その他（ ）
通 信 日 付 印		※ 令和 年 月 日	※ 確認	※ 台帳等 整理	※ 徴収カード 等整理	※
申 告 年 月 日	※ 令和 年 月 日	申 告 区 分	※ 区 分	※ 年 月 日	※ 令和 年 月 日	※ 入 力 整 理

電源開発促進税納税申告書

CC2-3901-1

令和 年 月分電源開発促進税納税申告書

<div style="border: 1px solid black; border-radius: 50%; width: 40px; height: 40px; display: flex; align-items: center; justify-content: center; margin: 0 auto;"> 収 受 印 </div>		整理 番号				
		令和 年 月 日				
申告者 税務署長 殿	(住所)(〒 -)					
	(名 称)					
	(代表者氏名) (フリガナ)					
	(法人番号)					
	(同上代理人) (フリガナ)					
下記のとおり電源開発促進税の納税申告書(期限後申告書・修正申告書)を提出します。						
販売電気の区分		電 力 量		税 額		
従量料金制の供給販売電気		KW時		※		
定額料金制の供給販売電気						
計量自家使用販売電気						
推計自家使用販売電気						
合 計		①		② 円		
納付すべき税額(100円未満の端数切捨て)				③ 00		
この申告書が修正申告である場合		修正申告前の確定額		④ 00		
		差引納付すべき税額		⑤ (③-④) 00		
推計自家使用販売電気の電力量の計算方法等の明細		⑥ 別添電源開発促進税納税申告書付表 通のほか、既に提出した電源開発促進税納税申告書付表に同じ。				申告書氏作成名
期限後申告・修正申告をする理由・事情		⑦		摘 要		
修正申告の場合の当初の申告書提出年月日		※ 令和 年 月 日		確認 ※		台帳等整理 ※
通信日付印		※ 令和 年 月 日		確認 ※		
申告年月日		※ 令和 年 月 日		申告区分 ※		入力整理 ※

