

第147回 国税庁統計年報書

令和3年度版

The 147th

National Tax Agency Annual Statistics Report

FY2021

国 税 庁

National Tax Agency

目 次

Contents

国税庁の統計年報の概要	1
統計年報利用上の注意	2
令和3年度調査結果の概要	6
1 租税及び印紙収入	6
2 申告所得税	8
3 源泉所得税	10
4 法人税	12
5 相続税	14
6 贈与税	15
7 消費税	16
8 酒税	16
9 たばこ税及びたばこ特別税	18
10 揮発油税及び地方揮発油税	18
11 航空機燃料税	18
12 石油ガス税	19
13 石油石炭税	19
14 印紙税	20
15 電源開発促進税	20
16 国際観光旅客税	20
17 国税徴収	21
18 国税滞納	23
19 不服審査・訴訟事件	24
20 国税犯則事件	25
主な統計表の収録項目一覧	26
主な統計表の調査対象期間と調査時点	32

(統計表)

第I編 総括編

1 総括	
1-1 租税及び印紙収入	
(1) 租税及び印紙収入決算額調べ	36
(2) 決算額(一般会計分)の累年比較	38
1-2 国税庁機構図	40
1-3 管区表	
(1) 都道府県別面積、人口、税務署数等	44
(2) 国税局の管轄区域	45

Outline of National Tax Agency Annual Statistics Report	1
Notes on Use of Annual Statistics Report	3
Outline of Results of Survey for FY2021	6
1 Tax and Stamp revenues	6
2 Self-assessment income tax	8
3 Withholding income tax	10
4 Corporation tax	12
5 Inheritance tax	14
6 Gift tax	15
7 Consumption tax	16
8 Liquor tax	16
9 Tobacco tax and special tobacco surtax	18
10 Gasoline tax and local gasoline tax	18
11 Aviation fuel tax	18
12 Liquefied petroleum gas tax	19
13 Petroleum and coal tax	19
14 Stamp tax	20
15 Promotion of power-resources development tax	20
16 International tourist tax	20
17 National tax collection	21
18 National tax delinquency	23
19 Administrative review / Litigation case	24
20 National tax crime	25
List of items of major statistical tables	26
Subjects and periods covered by the survey for major statistical tables	32

(Statistical tables)

Part I Overview

1 Overview	
1-1 Tax and Stamp Revenues	
(1) Survey of the Amount settled of Tax and Stamp Revenues	36
(2) Yearly Comparison of Amount settled (for General Account Revenue)	38
1-2 Organization Chart of National Tax Agency	42
1-3 Table of District under Jurisdiction	
(1) Area, Population, and Number of Taxation offices by prefecture	44
(2) District under Jurisdiction of Regional Taxation Bureau	45

第Ⅱ編 直接国税編

2 申告所得税

※ 統計表を見る方のために

1 利用上の注意	48
2 人員の集計方法について	48
3 申告所得税の税率等（課税所得金額又は課税退職所得金額に対して）（令和3年分）	50
4 申告所得税の主な諸控除等（令和3年分）	
(1) 所得控除	50
(2) 税額控除	52

2-1 課税状況

(1) 申告及び処理の状況	54
(2) 既往年分の課税状況	60
(3) 免除状況	61
(4) 都道府県別の課税状況	62

2-2 所得階級別人員

(1) 所得階級別人員	69
(2) 青色申告者	72
(3) 都道府県別の人員	74

2-3 所得種類別人員、所得金額

(1) 所得種類別内訳	110
(2) 所得種類別人員、所得金額の累年比較	112
(3) 都道府県別の人員、所得金額	118
(4) 所得種類別（業種別）人員、所得金額	136

2-4 申告所得税標本調査結果（抜粋）

申告所得税標本調査の説明	172
(1) 総括表	173
(2) 所得種類別表	174
(3) 所得控除表	176
(4) 税額控除表	182
(5) 源泉徴収税額表	183
(6) 専従者表	184

3 源泉所得税

※ 統計表を見る方のために

1 利用上の注意	187
2 源泉徴収税率（復興特別所得税を含む）（令和3年分）	
(1) 利子所得	187
(2) 配当所得	187
(3) 割引債の償還差益（源泉分離課税）	187
(4) 割引債の償還金に係る差益金額（申告分離課税）	187
(5) 源泉徴収選択口座内配当等	187

PART II Direct National Tax

2 Self-assessment Income Tax

For the people who use the statistical table

1 Notes on use	48
2 Aggregation of number of taxpayers	48
3 Rate of self-assessed income tax to taxable income or taxable retirement income (for 2021)	50
4 Principal deductions under self-assessed income tax (for 2021)	
(1) Deduction and deduction from income	50
(2) Tax credit	52

2-1 Statistics of Taxation

(1) Statistics of filing returns and cases processed	54
(2) Statistics of taxation in preceding years	60
(3) Statistics of exemption	61
(4) Statistics of taxation by prefecture	62

2-2 Number of income earners by Income Range

(1) Number of income earners by income range	69
(2) Income earners filing blue returns	72
(3) Income earners by prefecture	74

2-3 Number of income earners by Income Type, and Amount of Income

(1) Breakdown by income type	110
(2) Yearly comparison of numbers of income earners by income type and amount of income	112
(3) Number of income earners and amount of income by prefecture	118
(4) Number of income earners and amount of income by income type(business type)	136

2-4 Results of Sample Survey for Self-assessment Income Tax (excerpt)

Explanation of Sample Survey for Self-assessment Income Tax	172
(1) Overview	173
(2) Table by income type	174
(3) Table for income deductions	176
(4) Table for tax credits	182
(5) Table for amount of withholding income tax	183
(6) Table for family employee	184

3 Withholding Income Tax

For the people who use the statistical tables

1 Notes on use	188
2 Withholding income tax rate (special income tax for reconstruction is included) (for 2021)	
(1) Interest income	188
(2) Dividend income	188
(3) Profit from redemption of discount bond (separate taxation at source)	188
(4) Profit on redemption amount of discount bonds (separate self-assessment taxation)	188
(5) Dividends, etc. in withholding selection account	188

(6) 特定口座内保管上場株式等の譲渡所得等	187
(7) 給与所得	187
(8) 退職所得	187
(9) 報酬・料金等	187
3-1 課税状況	
(1) 課税状況	189
(2) 加算税の状況	189
(3) 源泉徴収義務者数	189
(4) 利子所得等の課税状況	190
(5) 配当所得の課税状況	190
(6) 特定口座内保管上場株式等の譲渡所得等の課税状況	192
(7) 給与所得、退職所得の課税状況	192
(8) 給与所得、退職所得の課税状況の累年比較	193
(9) 報酬・料金等の課税状況	193
(10) 非居住者等所得の課税状況	194
(11) 都道府県別の課税状況	195
3-2 民間給与実態統計調査結果(抜粋)	
民間給与実態統計調査の説明	196
(1) 源泉徴収義務者数、給与所得者数	197
(2) 給与額の累年比較	198
(3) 給与階級別の給与所得者数、給与額	199
(4) 国税局別の給与所得者数、給与額	200
(5) 給与所得者数、給与総額及び税額の累年比較	201
(6) 給与階級別の給与所得者数、給与総額及び税額	202
4 法人税	
※ 統計表を見る方のために	
1 利用上の注意	204
2 用語の説明	
(1) 法人の種類及び課税の範囲	204
(2) 事業年度	204
(3) 資本金の額	204
3 法人税の税率	
(1) 各事業年度の所得及び清算所得に対する税率	205
(2) 退職年金等積立金に対する税率	205
(3) 特定信託の各計算期間の所得に対する税率	205
(4) 特定同族会社及び同族特定信託の留保金に対する特別税率	205
(5) 各連結事業年度の連結所得に対する税率	206
(6) 連結特定同族会社の連結留保金に対する特別税率	206

(6) Capital gains of listed stocks held in a special account, etc.	188
(7) Employment income	188
(8) Retirement income	188
(9) Remuneration, fee, etc.	188
3-1 Statistics of Taxation	
(1) Statistics of taxation	189
(2) Statistics of additional tax	189
(3) Number of withholding agents	189
(4) Statistics of taxation on interest income, etc.	190
(5) Statistics of taxation on dividends	190
(6) Statistics of taxation on capital gains, etc., from listed shares, etc., kept in special accounts	192
(7) Statistics of taxation on employment income and retirement income, etc.	192
(8) Yearly comparison of statistics of taxation on employment income and retirement income, etc.	193
(9) Statistics of taxation on remuneration/fee, etc.	193
(10) Statistics of taxation on non-residents, etc.	194
(11) Breakdown of statistics of taxation by prefecture	195
3-2 Results of the Statistical Survey of Actual Status for Salary in the Private Sector (excerpt)	
Explanation of the Statistical Survey of Actual Status for Salary in the Private Sector	196
(1) Number of withholding agents and employment income earners	197
(2) Yearly comparison of amount of salary	198
(3) Breakdown of number of employment income earners and amount of salary by range of salary	199
(4) Breakdown of number of employment income earners and amount of pay by Regional Taxation Bureaus	200
(5) Yearly comparison of number of employment income earners, total amount of pay and amount of tax	201
(6) Breakdown of number of employment income earners, total amount of pay and amount of tax by range of salary	202
4 Corporation Tax	
For the people who use the statistical tables	
1 Notes on use	207
2 Terminology	
(1) Types of corporations and range of taxation	207
(2) Fiscal year	207
(3) Capital	207
3 Tax rates of corporation tax	
(1) Tax rates on income for each accounting period and liquidation income	208
(2) Tax rates on retirement pension fund, etc.	208
(3) Tax rates on earning of each accounting period of specific trusts	208
(4) Special tax rate applied to special family business or family special trust retained earnings	208
(5) Tax rates on consolidated income for each consolidated accounting period	209
(6) Special tax rate applied to group special family business consolidated retained earnings	209

4-1	課税状況	
(1)	現事業年度分の課税状況	210
(2)	既従事業年度分の課税状況	210
(3)	法人数等の状況	211
(4)	加算税の状況	211
(5)	都道府県別の課税状況	212
(6)	都道府県別の法人数、所得金額	214
4-2	法人数	
(1)	決算期別の普通法人数	216
(2)	業種別の普通法人数	218
(3)	都道府県別の普通法人数	222
(4)	所得階級・業種別の普通法人数	224
4-3	会社標本調査結果(抜粋)	
	会社標本調査の説明	229
(1)	総括表	231
(2)	利益及び欠損の状況	232
(3)	営業収入金額及び所得率	233
(4)	益金処分	234
(5)	交際費等、寄附金、引当金、減価償却費	235
(6)	所得階級別法人数	236
(7)	資本金階級別の同非別、青白別、組織区分別法人数	238
(8)	業種別、資本金階級別法人数	239
5	相続税	
※	統計表を見る方のために	
1	利用上の注意	240
2	用語の説明(令和3年分)	
(1)	相続時精算課税適用財産価額	240
(2)	暦年課税分贈与財産価額	240
(3)	2割加算額	240
(4)	農地等納税猶予税額	240
(5)	株式等納税猶予税額	240
(6)	特例株式等納税猶予税額	240
(7)	山林納税猶予税額	240
(8)	医療法人持分納税猶予税額	240
(9)	美術品納税猶予税額	240
(10)	事業用資産納税猶予税額	240
3	相続税の税率等(令和3年分)	241
4	相続税の主な諸控除	
(1)	遺産に係る基礎控除	241
(2)	税額控除	241

4-1	Statistics of Taxation	
(1)	Statistics of taxation for the current accounting period	210
(2)	Statistics of taxation for preceding accounting periods	210
(3)	Statistics of the number of corporations etc.	211
(4)	Statistics of additional tax	211
(5)	Statistics of taxation by prefecture	212
(6)	Breakdown of the number of corporations and amount of income by prefecture	214
4-2	Number of Corporations	
(1)	Number of ordinary corporations by settlement term	216
(2)	Number of ordinary corporations by industry type	218
(3)	Number of ordinary corporations by prefecture	222
(4)	Number of ordinary corporations by income value rank and industry type	224
4-3	Results of the Corporation Sample Survey (excerpt)	
	Explanation of the Corporation Sample Survey	230
(1)	Overview	231
(2)	Statistics of profit and loss	232
(3)	Amount of operating revenue and income ratio	233
(4)	Disposition of profit	234
(5)	Entertainment and social expenses, etc., Donation, Reserve fund, and Depreciation cost	235
(6)	Number of corporations by income range	236
(7)	Number of corporations by capital range, and by classification of family/non family corporation, by classification of blue/white return, and by organization type	238
(8)	Number of corporations by business type and by capital range	239
5	Inheritance Tax	
	For the people who use the statistical tables	
1	Notes on use	242
2	Terminology (for 2021)	
(1)	Donated property value (taxation system for settlement at time of inheritance)	242
(2)	Donated property value (calendar-year taxation)	242
(3)	20% additional tax	242
(4)	Tax Payment Postponement Amounts for Farmlands, etc.	242
(5)	Deferred tax amount on stocks, etc.	242
(6)	Special deferred tax amount of stocks, etc.	242
(7)	Tax Payment Postponement Amount for Mountains and Forests	242
(8)	Tax Payment Postponement Amount for Interests in Medical Corporations	242
(9)	Deferred tax amount on artworks	242
(10)	Deferred tax amount on business assets	242
3	Tax rate of inheritance tax, etc. (for 2021)	243
4	Major deductions for inheritance tax	
(1)	Basic exemption for bequest	243
(2)	Tax credit	243

(3) 相続時精算課税分贈与税額控除	241
(4) 医療法人持分税額控除	241
5-1 申告・課税状況	
(1) 申告・課税状況	244
(2) 課税状況の累年比較	245
(3) 国税局別の課税状況	245
(4) 課税状況における申告又は処理の別	246
(5) 加算税の状況	246
5-2 課税価格階級別	
(1) 人員、課税価格、税額	247
(2) 法定相続人員別の被相続人数	248
(3) 国税局別被相続人の数	249
5-3 相続財産種類別	
被相続人数、取得財産価額	250
6 贈与税	
※ 統計表を見る方のために	
1 利用上の注意	252
2 用語の説明（令和3年分）	
(1) 農地等納税猶予税額	252
(2) 株式等納税猶予税額	252
(3) 特例株式等納税猶予税額	252
(4) 医療法人持分納税猶予税額	252
(5) 事業用資産納税猶予額	252
(6) 特例贈与財産	252
(7) 一般贈与財産	252
(8) 住宅取得等資金の非課税制度	252
(9) 教育資金の非課税制度	252
(10) 結婚・子育て資金の非課税制度	252
3 贈与税の税率等（令和3年分）	
(1) 暦年課税	253
(2) 相続時精算課税	253
4 贈与税の主な諸控除	
(1) 配偶者控除	253
(2) 基礎控除	253
(3) 医療法人持分税額控除	253
(4) 相続時精算課税に係る特別控除	253
6-1 申告・課税状況	
(1) 申告・課税状況（合計分）	256
(2) 課税状況の累年比較（合計分）	258
(3) 課税状況における申告又は処理の別	258
(4) 国税局別の課税状況（合計分）	259
(5) 加算税の状況	259

(3) Amount of deduction of gift tax (taxation system for settlement at time of inheritance)	243
(4) Amount of tax credit for interests in medical corporations	243
5-1 Statistics of filing returns and Statistics of Taxation	
(1) Statistics of filing returns and Statistics of Taxation	244
(2) Yearly comparison of statistics of taxation	245
(3) Statistics of taxation by Regional Taxation Bureaus	245
(4) Statistics of filing returns or cases processed of Statistics of Taxation	246
(5) Statistics of additional tax	246
5-2 Breakdown of Taxable amount class	
(1) Number of persons, Taxable amount, and Amount of tax	247
(2) Number of ancestors by numbers of legal heirs	248
(3) Number of ancestors by Regional Taxation Bureaus	249
5-3 Breakdown of Inherited Property by Type	
Number of ancestors, and Value of properties acquired	250
6 Gift Tax	
For the people who use the statistical tables	
1 Notes on use	254
2 Terminology (for 2021)	
(1) Amount of postponed tax payment for agricultural land, etc.	254
(2) Deferred tax amount on stocks, etc.	254
(3) Special deferred tax amount of stocks, etc.	254
(4) Amount of postponed tax payment for interests in medical corporations	254
(5) Deferred tax amount on business assets	254
(6) Special gift property	254
(7) General gift property	254
(8) Tax exemption system for the acquisition of a residence by fund donation	254
(9) Tax exemption system for educational funds	254
(10) Tax exemption system for marriage and childcare funds	254
3 Tax rate of gift tax, etc. (for 2021)	
(1) Calendar-Year Taxation	255
(2) Taxation System for Settlement at Time of Inheritance	255
4 Major deductions for gift tax	
(1) Exemption for spouse	255
(2) Basic exemption	255
(3) Amount of tax credit for interests in medical corporations	255
(4) Special exemption (taxation system for settlement at time of inheritance)	255
6-1 Statistics of filing returns and Statistics of Taxation	
(1) Statistics of filing returns and Statistics of Taxation (Total)	256
(2) Yearly comparison of statistics of taxation (Total)	258
(3) Statistics of filing returns or cases processed of Statistics of taxation	258
(4) Statistics of taxation by Regional Taxation Bureaus (Total)	259
(5) Statistics of additional tax	259

6-2	贈与財産価額階級別	
(1)	人員、取得財産価額、税額	260
(2)	国税局別の人員（合計分）	261
6-3	贈与財産種類別	
	受贈人員、取得財産価額	262

第Ⅲ編 間接国税編

7 消費税

※ 統計表を見る方のために

1	利用上の注意	266
2	消費税の概要	
(1)	消費税の創設	266
(2)	納税義務者	266
(3)	課税標準	266
(4)	税額の計算	266
(5)	申告及び納付	266
(6)	免税取引及び非課税取引（国内取引分）	266
(7)	軽減税率の適用対象	266
(8)	事業者の納税事務負担を軽減するための措置等 （国内取引分）	266

7 消費税

(1)	課税状況	268
(2)	課税事業者等届出件数	269
(3)	税関分の課税状況	269
(4)	都道府県別課税状況等	270

8 酒税

※ 統計表を見る方のために

1	利用上の注意	276
2	酒税の概要	276
8-1	酒税関係総括表	
	酒税関係総括表	277
8-2	課税状況	
(1)	課税状況	278
(2)	税関分の課税状況	279
(3)	都道府県別の課税状況	280
8-3	製成数量	
(1)	製成数量	284
(2)	製成数量の累年比較	285
(3)	都道府県別の製成数量	286
8-4	販売（消費）数量	
(1)	酒類の販売（消費）数量	288
(2)	販売（消費）数量の累年比較	289
(3)	都道府県別の販売（消費）数量	290
8-5	免許場数	
(1)	酒類製造免許場数等	292
(2)	酒母及びもろみの製造場数	293

6-2	Breakdown of Donated Property by Value Range	
(1)	Number of persons, Value of properties acquired, Amount of tax	260
(2)	Number of persons by Regional Taxation Bureaus (Total)	261
6-3	Breakdown of Donated Property by Type	
	Number of donees and value of properties acquired	262

Part III Indirect National Tax

7 Consumption Tax

For the people who use the statistical tables

1	Notes on use	267
2	Outline of consumption tax	
(1)	Introduction of consumption tax	267
(2)	Taxpayer	267
(3)	Tax base	267
(4)	Calculation of amount of tax	267
(5)	Filing returns and tax payment	267
(6)	Tax-exempt transaction or non-taxable transaction (for domestic transaction)	267
(7)	Items subject to the reduced tax rate	267
(8)	Measures to reduce tax burden of enterprises (for domestic transaction)	267

7 Consumption Tax

(1)	Statistics of taxation	268
(2)	Number of notifications of taxable business enterprises, etc.	269
(3)	Statistics of taxation for customs	269
(4)	Statistics of taxation by prefecture	270

8 Liquor Tax

For the people who use the statistical tables

1	Notes on use	276
2	Outline of liquor tax	276
8-1	Overview Related to Liquor Tax	
	Overview related to liquor tax	277
8-2	Statistics of Taxation	
(1)	Statistics of taxation	278
(2)	Statistics of taxation by custom house	279
(3)	Statistics of taxation by prefectures	280
8-3	Volume of Production	
(1)	Volume of production	284
(2)	Yearly comparison of volume of production	285
(3)	Volume of production by prefectures	286
8-4	Volume of Sales (Consumption)	
(1)	Volume of sales (consumption) of liquors	288
(2)	Yearly comparison volume of sales (consumption)	289
(3)	Volume of sales (consumption) by prefectures	290
8-5	Number of Licensed Sites	
(1)	Number of licensed sites for manufacturing liquors, etc.	292
(2)	Number of manufacturing factories of yeast mash and unrefined sake	293

(3) 酒類販売業免許場数及び酒類販売業者数	294
(4) 免許場数の累年比較	295
(5) 都道府県別の免許場数	296

9～16 消費税、酒税以外の間接税各表

※ 統計表を見る方のために

1 利用上の注意	298
2 消費税、酒税以外の間接税の概要	
(1) 9 たばこ税及びたばこ特別税	298
(2) 10 揮発油税及び地方揮発油税	298
(3) 11 航空機燃料税	298
(4) 12 石油ガス税	298
(5) 13 石油石炭税	298
(6) 14 印紙税	299
(7) 15 電源開発促進税	299
(8) 16 国際観光旅客税	299

9 たばこ税及びたばこ特別税

(1) 課税状況	301
(2) 免除状況	302
(3) 製造場数	302

10 揮発油税及び地方揮発油税

(1) 課税状況	303
(2) 税関分の課税状況	303
(3) 免除状況	304
(4) 関係場数	304
(5) 国税局別の課税状況	305

11 航空機燃料税

(1) 課税状況	306
(2) 関係場数	306

12 石油ガス税

(1) 課税状況	307
(2) 免除状況	307
(3) 関係場数	308
(4) 国税局別課税状況	308

13 石油石炭税

(1) 課税状況	309
(2) 税関分の課税状況	309
(3) 免除状況	310
(4) 関係場数	310

14 印紙税

(1) 課税状況	311
(2) 課税状況の累年比較	311

(3) Numbers of licensed sites to sell liquors and liquors distributors	294
(4) Yearly comparison of licensed sites	295
(5) Number of licensed sites by prefectures	296

9-16 Table for Indirect Tax other than Consumption Tax and Liquor Tax

For the people who use the statistical tables

1 Notes on use	299
2 Outline of indirect taxes other than consumption tax and liquor tax	
(1) 9 Tobacco tax and Special tobacco surtax	299
(2) 10 Gasoline tax and Local gasoline tax	299
(3) 11 Aviation fuel tax	300
(4) 12 Liquefied petroleum gas tax	300
(5) 13 Petroleum and coal tax	300
(6) 14 Stamp Tax	300
(7) 15 Promotion of power-resources development tax	300
(8) 16 International Tourist Tax	300

9 Tobacco Tax and Special Tobacco Surtax

(1) Statistics of taxation	301
(2) Statistics of exemption	302
(3) Number of manufacturing factories	302

10 Gasoline Tax and Local Gasoline Tax

(1) Statistics of taxation	303
(2) Statistics of taxation for custom house	303
(3) Statistics of exemption	304
(4) Number of related factories, etc.	304
(5) Statistics of taxation by Regional Taxation Bureaus	305

11 Aviation Fuel Tax

(1) Statistics of taxation	306
(2) Number of related sites	306

12 Liquefied Petroleum Gas Tax

(1) Statistics of taxation	307
(2) Statistics of exemption	307
(3) Number of related sites	308
(4) Statistics of taxation by Regional Taxation Bureaus	308

13 Petroleum and Coal Tax

(1) Statistics of taxation	309
(2) Statistics of taxation for custom house	309
(3) Statistics of exemption	310
(4) Number of related sites	310

14 Stamp Tax

(1) Statistics of taxation	311
(2) Yearly comparison of statistics of taxation	311

15 電源開発促進税	
(1) 課税状況	312
(2) 課税人員	312

16 国際観光旅客税	
(1) 課税状況	313
(2) 加算税等の状況	313
(3) 税関分の課税状況	313
(4) 税関分の加算税等の状況	314
(5) 特別徴収義務者数	314

第IV編 徴収編

17～19 徴収関係各表

※ 統計表を見る方のために

1 利用上の注意

(1) 国税徴収	316
(2) 国税滞納	316
(3) 還付金	316

2 計数間関係

(1) 国税徴収	316
(2) 国税滞納	316

17 国税徴収

17-1 国税徴収状況

(1) 国税徴収状況	318
(2) 国税局別の徴収決定済額	320
(3) 都道府県別の徴収状況	322

17-2 物納及び年賦延納

(1) 物納状況	327
(2) 物納財産の内訳	328
(3) 年賦延納状況	328

18 国税滞納

(1) 発生及び整理の状況	330
(2) 税目別の発生及び整理の状況	330
(3) 国税局別の発生及び整理の状況	332

19 還付金

還付金の支払決定の状況	334
-------------	-----

第V編 その他

20 その他

※ 統計表を見る方のために

利用上の注意

1 不服審査	336
2 訴訟事件	336
3 直接国税犯則事件(査察事件)	336
4 間接国税犯則事件	336
5 資料収集	336

15 Promotion of Power-resources Development Tax

(1) Statistics of taxation	312
(2) Number of taxpayers	312

16 International Tourist Tax

(1) Statistics of taxation	313
(2) Statistics of additional tax, etc.	313
(3) Statistics of taxation for custom house	313
(4) Statistics of additional tax, etc. for custom house	314
(5) Number of special tax collectors	314

Part IV Collection

17-19 Tables Related to Collections

For the people who use the statistical tables

1 Notes on use

(1) National tax collection	317
(2) National tax delinquency	317
(3) Refunds	317

2 Relations among figures

(1) National tax collection	317
(2) National tax delinquency	317

17 National Tax Collection

17-1 Statistics of National Tax Collection

(1) Statistics of national tax collection	318
(2) Amount determined for collection by Regional Taxation Bureaus	320
(3) Statistics of collection by prefectures	322

17-2 Payment in Kind and Postponement of Annual Payment

(1) Statistics of payment in kind	327
(2) Breakdown of properties paid in kind	328
(3) Statistics of postponement of annual payment	328

18 National Tax Delinquency

(1) Statistics of accrual and procedure for tax delinquency	330
(2) Statistics of accrual and procedure by tax type	330
(3) Statistics of accrual and procedure by Regional Taxation Bureaus	332

19 Refunds

Statistics of payment of refund determined	334
--	-----

Part V Others

20 Others

For the people who use the statistical tables

Notes on use

1 Administrative review	337
2 Litigation case	337
3 Direct national tax crime (Criminal investigation)	337
4 Indirect national tax crime	337
5 Information Returns	337

6	税務相談	336
7	税理士	336
8	電子帳簿保存法に基づく電磁的記録による保存等の承認状況	336
20-1	不服審査	
(1)	再調査の請求	338
(2)	審査請求	340
(3)	国税局別の再調査の請求	342
(4)	国税不服審判所支部別の審査請求	342
20-2	訴訟事件	
(1)	国側被告事件	344
(2)	国側原告事件	346
(3)	国側被告事件の国税局別内訳	347
(4)	国側原告事件の国税局別内訳	348
20-3	直接国税犯則事件(査察事件)	
(1)	起訴事件数及び有罪に係る人員、金額	350
(2)	犯則者違反行為別件数	350
20-4	間接国税犯則事件	
(1)	検挙及び処理の状況	352
(2)	通告処分及び履行の状況	354
(3)	酒税の違反行為別検挙の状況	356
(4)	酒税以外の間接税の違反行為別検挙の状況	358
20-5	資料収集	
(1)	法定資料・法定外資料の資料収集	359
(2)	「不動産等の譲受けの対価の支払調書」の提出内容の監査実績	359
20-6	税務相談	
(1)	税務相談室における相談等の受理状況	360
(2)	タックスアンサーの利用状況	360
20-7	税理士	
(1)	税理士試験の受験・合格者数	361
(2)	税理士登録者数	362
(3)	国税局別の通知弁護士数、通知弁護士法人数	363
20-8	電子帳簿保存法に基づく電磁的記録による保存等の承認状況	
	承認状況	364
	第VI編 様式集	367

6	Tax consultation	337
7	Certified Public Tax Accountants	337
8	Statistics of approvals regarding electronic book and record keeping based on Law(or Act)on Book and Record Keeping through Electronic Methods	337
20-1	Administrative Review	
(1)	Request for re-examination	338
(2)	Request for reconsideration	340
(3)	Request for re-examination by Regional Taxation Bureaus	342
(4)	Request for reconsideration by branches of National Tax Tribunal	342
20-2	Litigation Cases	
(1)	Litigation cases (Government as defendant)	344
(2)	Litigation cases (Government as plaintiff)	346
(3)	Breakdown of litigation cases (Government as defendant) by Regional Taxation Bureaus	347
(4)	Breakdown of litigation cases (Government as plaintiff) by Regional Taxation Bureaus	348
20-3	Direct National Tax Crime (Criminal Investigation)	
(1)	Numbers of indicted cases, convicts and amount of fines	350
(2)	Number of cases by type of violations	350
20-4	Indirect National Tax Crime	
(1)	Statistics of arrest and procedure	352
(2)	Statistics of notification procedure and fulfillment	354
(3)	Statistics of arrest by type of violation of liquor tax	356
(4)	Statistics of arrest by type of violation of indirect taxes other than liquor tax	358
20-5	Information Returns	
(1)	Information returns and documents other than information returns	359
(2)	The statistics of audit on description of submitted "record of payment of compensation for real estate, etc."	359
20-6	Tax Consultation	
(1)	Statistics of reception of tax consultation	360
(2)	Statistics of use of "Taxanswer"	360
20-7	Certified Public Tax Accountants	
(1)	Numbers of examinees and successful candidates of Certified Public Tax Accountant examination	361
(2)	Number of registrations of Certified Public Tax Accountants	362
(3)	Number of enrolled lawyers and enrolled law corporations for each Regional Taxation Bureau	363
20-8	Statistics of approvals regarding electronic book and record keeping based on Act on Book and Record Keeping through Electronic Methods	
	Statistics of approvals	364
	Part VI Styles of Forms	367

国税庁の統計年報の概要

国税庁の統計年報は、「全数調査」と「標本調査」からなっている。

- 1 「全数調査」は、その大部分が各税務署において調査したものを、国税庁及び各国税局で取りまとめて集計したものであるが、これらは、税務署が統計を作成するために特別な調査を行うものではなく、事務処理の過程から派生的に作成されるものである。
- 2 「標本調査」は、「民間給与実態統計調査」、「会社標本調査」及び「申告所得税標本調査」からなっている。
 - (1) 「民間給与実態統計調査」は、国税庁において標本の対象となる事業所（源泉徴収義務者）を抽出、標本事業所に調査票を送付、標本事業所が勤務している給与所得者について調査票を記入し、これを国税庁において集計したものである。
 - (2) 「会社標本調査」及び「申告所得税標本調査」は、各税務署等が作成した調査票データ等を、国税庁において集計したものである。

Outline of National Tax Agency Annual Statistics Report

The annual statistics report of National Tax Agency consists of “Census surveys” and “Sample surveys”.

- 1 Most of the “Census surveys” are conducted by the Tax Offices, which are subsequently compiled by the National Tax Agency and Regional Taxation Bureaus. Statistical data for the surveys are collected not by additional special surveys but using the existing data obtained in the course of the ordinary administration process of Tax Offices.
- 2 “Sample Surveys” comprise “Statistical Survey of Actual Status for Salary in the Private Sector”, “Corporation Sample Survey” and “Sample Survey for Self-Assessment Income Tax”. All of them are based on the method of sample survey.
 - (1) “Statistical Survey of Actual Statistics for Salary in the Private Sector” is generated from the following process.

First, the National Tax Agency extracts business enterprises (withholding tax agents) as objects of a sample survey. Then the sampled enterprises fill in schedules about their employment income earners. Finally, the National Tax Agency totalizes the schedules.
 - (2) “Corporation Sample Survey” and “Sample Survey for Self-Assessment Income Tax” are compiled by the National Tax Agency based on the summary tables and other data prepared by the Tax Offices.

統計年報利用上の注意

1 統計表の構成

(1) 全体の構成は、「Ⅰ 総括編」「Ⅱ 直接国税編」「Ⅲ 間接国税編」「Ⅳ 徴収編」「Ⅴ その他」「Ⅵ 様式集」の6編からなっている。

また、「Ⅱ 直接国税編」及び「Ⅲ 間接国税編」については、税目ごとに配列している。

(2) 計数は、原則として全国分を掲載しているが、主な計数については、地方別（国税局及び都道府県別）にも掲げるとともに、累年比較をしている。

2 各表間の関連計数

「Ⅱ 直接国税編」及び「Ⅲ 間接国税編」の各表と「Ⅳ 徴収編、17-1 国税徴収状況、(1) 国税徴収状況、(2) 国税局別の徴収決定済額」欄とは、主として調査期間又は調査時点の相違により、計数は一致しない。

3 単位及び計数の処理方法

(1) 各表の計数は、単位未満を四捨五入しているため、表の内容と計又は合計等が一致しない場合もある。

(2) 金額は、原則として百万円単位（金額が少額又は精密を要するものについては、千円又は円単位）とし、単位未満の計数は「0」、該当する計数がない場合は「-」、不明の場合は「…」と表示している。

(3) 表中の「X」は、情報を保護する観点から計数を秘匿したものである。

4 標本調査結果表との関連

この年報では、「申告所得税標本調査」、「民間給与実態統計調査」及び「会社標本調査」の総括的な部分だけを掲載しているため、これらの詳細については、国税庁ホームページの「統計情報」を参照していただきたい。

令和3年分申告所得税標本調査 — 調査結果報告 — 税務統計から見た申告所得税の実態	発表	令和5年2月
令和3年分民間給与実態統計調査 — 調査結果報告 —	概要発表 統計表発表	令和4年9月 " 11月
令和3年度分会社標本調査 — 調査結果報告 — 税務統計から見た法人企業の実態	発表	令和5年3月

5 様式集について

各税目の統計表は主に納税者の申告等のデータを集計したものであり、その申告書等の様式を掲載しているため、年報を見る際の参考としていただきたい。

Notes on Use of Annual Statistics Report

1 Composition of Annual Statistics Report

- (1) The statistics report consists of six parts namely, that is, “Part I Overview”, “Part II Direct National Tax”, “Part III Indirect National Tax”, “Part IV Collection”, and “Part V Others” and “Part VI Styles of Forms”.
“Part II Direct National Tax” and “Part III Indirect National Tax” are arranged by tax item.
- (2) Figures listed are in principle for the whole nation. But with respect important items, figures by regions (by Regional Taxation Bureaus and by prefecture) and yearly comparison of them are listed.

2 Relationship of corresponding figures between tables

The figures in each table of “Part II Direct National Tax”, and “Part III Indirect National Tax” are not the same as corresponding figures in “Part IV Collection, 17-1 Statistics of National Tax Collection, (1) Statistics of national tax collection, (2) Amount determined for collection by Regional Taxation Office”, mainly due to the difference in periods covered or the time of survey.

3 Unit and method of rounding fractions

- (1) Since the figures in each table are derived by rounding off, the sum of individual figures in a table may not equal to the subtotal, total, etc.
- (2) The unit of the amount of money listed is 1 million yen in principle (when the amount is small as a whole, or when accuracy is required, 1,000 yen or 1 yen will be used as the unit).
Fractions are shown as “0”, and non-existence of corresponding figures is indicated by “—”. Unidentified cases are indicated by “...”.
(3) “X” in tables means that relevant figures are kept secret to protect information.

4 Relationship with the sample survey result reports

Since this annual report contains only summary parts of “Sample Survey for Self-Assessment Income Tax”, “Statistical Survey of Actual Status for Salary in the Private Sector” and “Corporation Sample Survey”, please refer to National Tax Agency homepage “statistics information”.

The result report of Sample Survey for Self-Assessment Income Tax (for 2021) The actual state of self-assessment income tax seen from the taxation statistics	Report	February, 2023
The result report of Statistical Survey of Actual Status for Salary in the Private Sector (for 2021)	Outline report Statistics report	September, 2022 November, 2022
The result report of the Corporation Sample Survey (for FY2021) The actual state of corporate enterprises seen from the taxation statistics	Report	March, 2023

5 Styles of forms

Since statistics for each tax items are based on final returns, etc., styles of forms are listed in “Part VI” for to samples to refer.

令和3年度
調査結果の概要

FY2021

Outline of Results of Survey

令和3年度調査結果の概要

Outline of Results of Survey for FY2021

1 租税及び印紙収入

Tax and Stamp revenues

- (1) 令和3年度における租税及び印紙収入の決算額（一般会計分）は67兆379億円（前年60兆8,216億円）で、前年に比べて6兆2,163億円（伸び率10.2%）の増加となっている（第1図、第2表参照）。

Total amount settled of tax and stamp revenues of FY2021 (for general account) is 67,037.9 billion yen (60,821.6 billion yen for the previous year), an increase of 6,216.3 billion yen (rate of increase: 10.2%) compared to the previous year (see Figure 1 and Table 2).

(第1図) 租税及び印紙収入決算額（一般会計分）の推移

Figure 1: Changes of amounts settled of tax and stamp revenues (for general account)

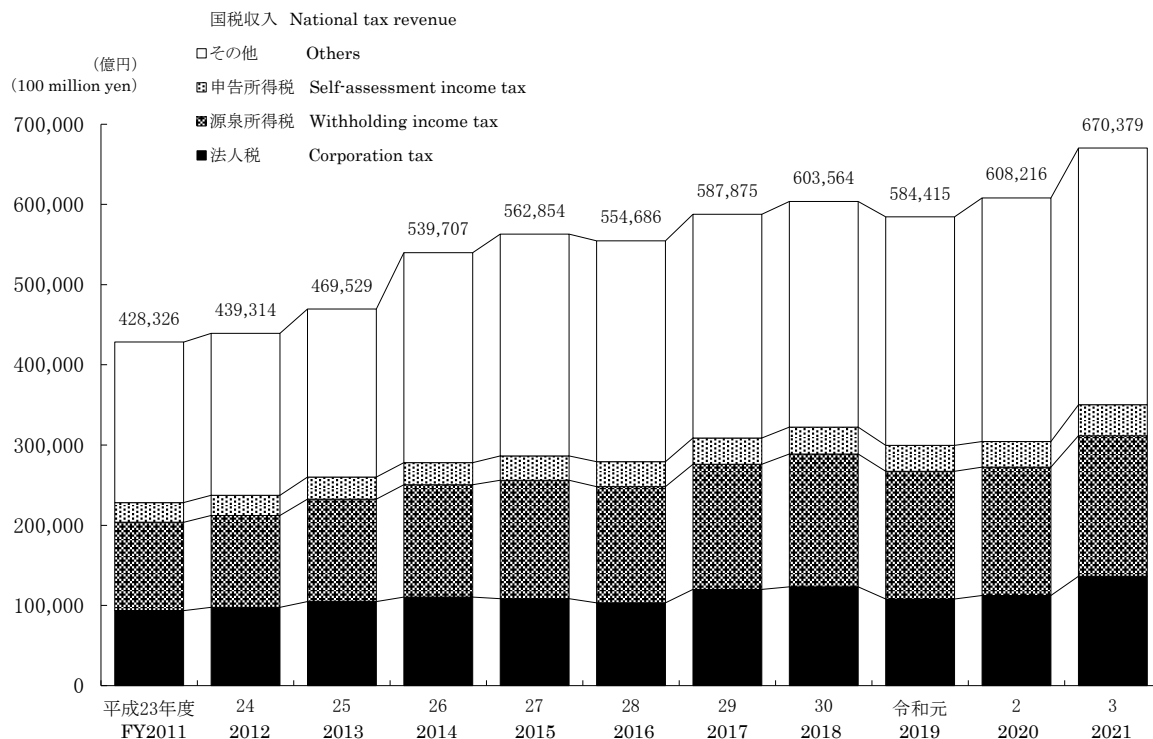

- (2) 租税及び印紙収入の決算額（一般会計分）を税目別にみると、消費税21兆8,886億円（前年20兆9,714億円）、源泉所得税17兆5,332億円（同15兆9,976億円）、法人税13兆6,428億円（同11兆2,346億円）、申告所得税3兆8,490億円（同3兆1,922億円）、相続税2兆7,702億円（同2兆3,145億円）となっており、前年に比べて、消費税、源泉所得税、法人税、申告所得税、相続税はそれぞれ9.17%（4.4%）、1兆5,356億円（9.6%）、2兆4,082億円（21.4%）、6,568億円（20.6%）、4,557億円（19.7%）増加している（第2表参照）。

Tax and stamp duty settled by tax type includes consumption tax of 21,888.6 billion yen (for the previous year, 20,971.4 billion yen), withholding income tax of 17,533.2 billion yen (15,997.6 billion yen), corporation tax 13,642.8 billion yen (11,234.6 billion yen), self-assessment income tax of 3,849.0 billion yen (3,192.2 billion yen), and inheritance tax of 2,770.2 billion yen (2,314.5 billion yen). Compared with the previous year, consumption tax, withholding income tax, corporation tax, self-assessment income tax and inheritance tax increased by 917.2 billion yen (4.4%), 1,535.6 billion yen (9.6%), 2,408.2 billion yen (21.4%), 656.8 billion yen (20.6%), and 455.7 billion yen (19.7%) respectively (see Table 2).

(第2表) 税目別の租税及び印紙収入決算額（一般会計分）

Table 2: Breakdown of the amount settled of tax and stamp duty by tax type

区分 Type	令和2年度 FY2020	構成比 Component ratio	令和3年度 FY2021	構成比 Component ratio	伸び率 Growth rate
	億円 100 million yen	%	億円 100 million yen	%	%
消費税 Consumption tax	209,714	34.5	218,886	32.7	4.4
源泉所得税 Withholding income tax	159,976	26.3	175,332	26.2	9.6
法人税 Corporation tax	112,346	18.5	136,428	20.4	21.4
申告所得税 Self-assessment income tax	31,922	5.2	38,490	5.7	20.6
相続税 Inheritance tax	23,145	3.8	27,702	4.1	19.7
その他 Others	71,113	11.7	73,540	11.0	3.4
計 Total	608,216	100.0	670,379	100.0	10.2

また、これを税目別の構成比で見ると、源泉所得税26.2%（前年26.3%）、法人税20.4%（同18.5%）、消費税32.7%（同34.5%）、申告所得税5.7%（同5.2%）、相続税4.1%（同3.8%）となっている（第2表、第3図参照）。

From the viewpoint of the component ratio by tax type, withholding income tax is 26.2% (for the previous year, 26.3%), corporation tax is 20.4% (18.5%), consumption tax is 32.7% (34.5%), self-assessment income tax is 5.7% (5.2%) and inheritance tax is 4.1% (3.8%) (see Table 2 and Figure 3).

(第3図) 税目別の構成比

Figure 3: Breakdown of component ratio by tax type

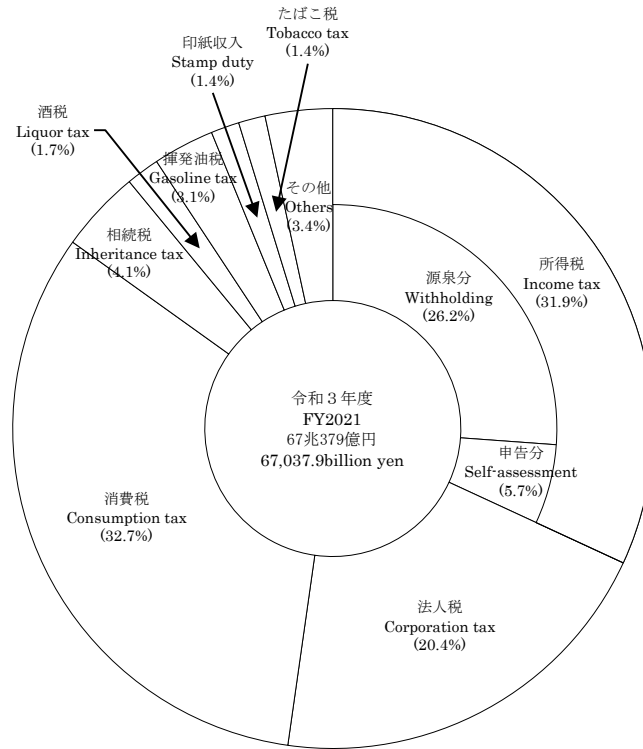

2 申告所得税

Self-assessment income tax

- (1) 令和3年分所得税の確定申告書を提出した人員等（以下「確定申告者数」という。）は22,843千人で、申告納税額のあった者は6,569千人、還付申告者は13,296千人となっている。

これを所得者別にみると、事業所得者3,873千人、不動産所得者1,539千人、給与所得者11,014千人、雑所得者5,663千人、他の区分に該当しない所得者754千人となっている（第4表参照）。

The number of Income tax self-assessment.etc (herein after referred to the number of Income tax self-assessment) in 2021 is 22,843 thousand, the number of taxpayers who have income tax self-assessment 6,569 thousand, the number of filing returns for refund 13,296 thousand.

The breakdown of taxpayers by income earner type is as follows: Operating income earners,3,873 thousand; Real estate income earners, 1,539 thousand; Employment income earners, 11,014 thousand; Miscellaneous income earners, 5,663 thousand; Income earners not otherwise classified, 754 thousand (see Table 4).

(第4表) 確定申告者数

Table 4: Number of Income tax self-assessment

区分 Type		確定申告者数 Number of Income tax self-assessment	申告納税額のある者 Number of taxpayers who have income tax self-assessment	還付申告をした者 Number of filing returns for refund	左記以外 Others
		千人 Thousand	千人 Thousand	千人 Thousand	千人 Thousand
事業所得者	Operating income earners	3,873	1,756	892	1,226
その他所得者	Other income earners	18,970	4,813	12,404	1,752
不動産所得者	Real estate income earners	1,539	1,055	133	350
給与所得者	Employment income earners	11,014	2,614	7,836	565
雑所得者	Miscellaneous income earners	5,663	798	4,065	799
他の区分に該当しない所得者	Income earners not otherwise classified	754	345	371	37
合計	Total	22,843	6,569	13,296	2,978

(注) 令和4年4月30日までに申告又は処理（更正、決定等）した者の6月30日現在の課税の事績を示している。

Note: Figures show Taxation as of June 30 2022, with respect to persons who filed final returns or whose cases processed (correction or determination) were completed by April 30.

また、これに対する総所得金額は92兆8,490億円で、申告納税額のあった者は46兆2,842億円、還付申告者は44兆40億円、申告納税額は3兆7,937億円、還付税額は1兆2,342億円となっている（第5表参照）。

Gross income is 92,849.0 billion yen, taxpayers filing returns and paying tax is 46,284.2 billion yen, and taxpayers filing returns for refund is 44,004.0 billion yen.

The amounts of self-assessment income tax is 3,793.7 billion yen, and refund is 1,234.2 billion yen (see Table 5).

(第5表) 総所得金額、申告納税額、還付税額

Table 5: Total net income and the amounts of self-assessment income tax, refund.

区分 Type		総所得金額 Total net income	申告納税額のある者 Taxpayers who have income tax self-assessment	還付申告をした者 Filing returns for refund	申告納税額 The amounts of self-assessment income tax	還付税額 The amount of refund
		億円 100 million yen	億円 100 million yen	億円 100 million yen	億円 100 million yen	億円 100 million yen
事業所得者	Operating income earners	114,769	86,122	20,777	8,555	2,622
その他所得者	Other income earners	813,721	376,721	419,263	29,382	9,720
不動産所得者	Real estate income earners	61,570	57,271	2,095	6,607	122
給与所得者	Employment income earners	552,978	194,558	346,001	7,083	6,990
雑所得者	Miscellaneous income earners	86,198	24,718	58,658	2,238	1,608
他の区分に該当しない所得者	Income earners not otherwise classified	112,974	100,174	12,509	13,454	999
合計	Total	928,490	462,842	440,040	37,937	12,342

(注) 令和4年4月30日までに申告又は処理（更正、決定等）した者の6月30日現在の課税の事績を示している。

Note: Figures show Taxation as of June 30 2022, with respect to persons who filed final returns or whose cases processed (correction or determination) were completed by April 30.

(2) 確定申告者数を所得階級別にみると、100万円以下の者5,675千人(構成比24.8%)、100万円超200万円以下の者5,187千人(22.7%)、200万円超300万円以下の者3,487千人(15.3%)、300万円超500万円以下の者3,803千人(16.6%)、500万円超1,000万円以下の者3,096千人(13.6%)、1,000万円超の者1,595千人(7.0%)となっている(第6図参照)。

The breakdown of the number of Income tax self-assessment by total net income range is as follows: 5,675 thousand (component rate: 24.8%) for less than 1 million yen; 5,187 thousand (22.7%) for over 1 million yen and less than 2 million yen; 3,487 thousand (15.3%) for over 2 million yen and less than 3 million yen; 3,803 thousand (16.6%) for over 3 million yen and less than 5 million yen; 3,096 thousand (13.6%) for over 5 million yen and less than 10 million yen; and 1,595 thousand (7.0%) for over 10 million yen (see Figure 6).

(第6図) 所得階級別の確定申告者数

Figure 6: Number of income earners by income range



(注) 令和4年4月30日までに申告又は処理(更正、決定等)した者の6月30日現在の課税の事績を示している。

Note: Figures show Taxation as of June 30 2022, with respect to persons who filed final returns or whose cases processed (correction or determination) were completed by April 30.

3 源泉所得税

Withholding income tax

(1) 令和3年分の源泉所得税額(復興特別所得税を含む。)は、20兆4,297億円(前年18兆8,655億円)で、前年に比べて1兆5,643億円(伸び率8.3%)増加している。

これを所得種類別に前年と比べると、給与所得は11兆7,217億円(前年11兆2,117億円)で5,100億円(伸び率4.5%)、配当所得は5兆3,934億円(前年4兆8,007億円)で5,927億円(伸び率12.3%)、報酬・料金等は1兆1,622億円(前年1兆1,213億円)で409億円(伸び率3.6%)、それぞれ増加している。これに対して、利子所得等は2,737億円(前年2,973億円)で237億円(伸び率△8.0%)減少している(第7表参照)。

The amount of withholding income tax (including special income tax for reconstruction) in 2021 is 20,429.7 billion yen (for the previous year, 18,865.5 billion yen). It increased by 1,564.3 billion yen (rate of increased: 8.3%) compared to the previous year.

According to the breakdown by income type, employment income increased by 510.0 billion yen from 11,211.7 to 11,721.7 billion yen (4.5%); dividend income increased by 592.7 billion yen from 4,800.7 to 5,393.4 billion yen (12.3%); remuneration, fee, etc. increased by 40.9 billion yen from 1,121.3 to 1,162.2 billion yen (3.6%), while interest income, etc. decreased by 23.7 billion yen from 297.3 to 273.7 billion yen (-8.0%)(see Table 7).

(第7表) 源泉徴収税額

Table 7: Amounts of withholding income tax

区分 Type	給与所得 Employment income	配当所得 Dividend income	報酬・料金等 Remuneration, Fee, etc.	利子所得等 Interest income, etc.	その他 Other	計 Total	伸び率
							Growth rate
	億円 100 million yen	億円 100 million yen	億円 100 million yen	億円 100 million yen	億円 100 million yen	億円 100 million yen	%
平成28年分 2016	103,921	37,381	12,002	3,479	10,434	167,218	△6.2
29 2017	107,054	42,925	12,207	3,576	14,779	180,541	8.0
30 2018	111,800	45,686	12,115	3,673	12,976	186,250	3.2
令和元 2019	113,764	52,467	12,106	3,065	12,750	194,152	4.2
2 2020	112,117	48,007	11,213	2,973	14,345	188,655	△2.8
3 2021	117,217	53,934	11,622	2,737	18,788	204,297	8.3

また、種類別に構成比を見ると、給与所得57.4%(前年59.4%)、配当所得26.4%(同25.5%)、報酬・料金等5.7%(同5.9%)、非居住者等所得3.7%(同3.5%)となっている(第8図参照)。

The component ratio of each income type is as follows: employment income, 57.4% (for the previous year, 59.4%); dividend income, 26.4% (25.5%); remuneration, fee, etc., 5.7% (5.9%); income of nonresidents, etc., 3.7% (3.5%) (see Figure 8).

(第8図) 種類別の源泉徴収税額構成比

Figure 8: Breakdown of the component ratio of amount of withholding income tax by type

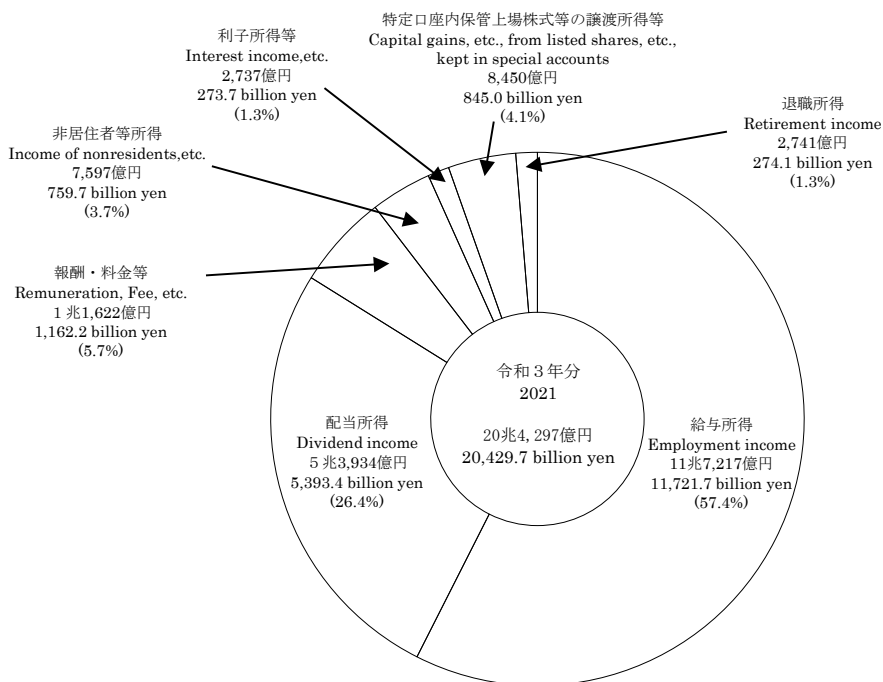

(2) 源泉徴収義務者数は、給与所得3,560千件(前年3,544千件)、報酬・料金等2,861千件(同2,838千件)、配当所得148千件(同148千件)となっている(第9表参照)。

The number of withholding agents is 3,560 thousand (3,544 thousand) for employment income, 2,861 thousand (2,838 thousand) for remuneration, fee, etc., and 148 thousand (148 thousand) for dividend income (see Table 9).

(第9表) 種類別の源泉徴収義務者数

Table 9 Number of withholding agents by type

区分 Type	給与所得 Employment income	報酬・料金等 Remuneration, Fee, etc.,	配当所得 Dividend income	その他 Others
	千件 Thousand	千件 Thousand	千件 Thousand	千件 Thousand
平成28年分 2016	3,543	2,847	142	84
29 2017	3,536	2,849	145	83
30 2018	3,532	2,847	147	83
令和元 2019	3,543	2,842	148	81
2 2020	3,544	2,838	148	78
3 2021	3,560	2,861	148	77

(注) 各年分とも、翌年6月30日現在の源泉徴収義務者数を示している。

Note: Figures for each year show the number of withholding agents as of June 30 of the following year.

(3) 令和3年分の民間給与実態統計調査結果からみると、1年を通じて勤務した給与所得者数は52,699千人(前年52,446千人)で、その平均給与は男性5,453千円(同5,322千円)、女性3,020千円(同2,926千円)となっている(第10表参照)。

According to the results of the Statistical Survey of Actual Statistics for Salary in the Private Sector in 2021, the number of employment income earners who worked through a year was 52,699 thousand (for the previous year, 52,446 thousand), and the average pay was 5,453 thousand yen (for the previous year, 5,322 thousand yen) for men, and 3,020 thousand yen (2,926 thousand yen) for women (see Table 10).

(第10表) 給与所得者数、平均給与

Table 10: Number of employment income earners, and average pay

区分 Type	給与所得者数 Number of employment income earners	伸び率 Growth rate	平均給与 Average pay		
			男 Male	女 Female	計 Total
	千人 Thousand	%	千円 Thousand yen	千円 Thousand yen	千円 Thousand yen
平成28年分 2016	48,691	1.6	5,211	2,797	4,216
29 2017	49,451	1.6	5,315	2,870	4,322
30 2018	50,264	1.6	5,450	2,931	4,407
令和元 2019	52,551	4.6	5,397	2,955	4,364
2 2020	52,446	▲0.2	5,322	2,926	4,331
3 2021	52,699	0.5	5,453	3,020	4,433

(注) 1年を通じて勤務した給与所得者について示している。

Note: Figures are concerning employment income earners in the private sector who worked through a year.

1年を通じて勤務した給与所得者52,699千人のうち、源泉徴収により所得税を納税している者は45,134千人となっている。税額は11兆6,273億円であり、納税者の給与総額に対する税額の割合は5.32%となっている(第11表参照)。

Among 52,699 thousand employment income earners, the number of those who paid withholding income tax was 45,134 thousand. The amount of tax is 11,627.3 billion yen which stands for 5.32% of the total amounts of salary of taxpayers (see Table 11).

(第11表) 給与所得者数、給与総額、税額

Table 11: Number of employment income earners, Total amounts of pay, and Amount of tax

区分 Type	給与所得者数 Number of employment income earners ①	内 納税者数 Number of taxpayers ②	納税者割合 Percentage of taxpayers ②/①	給与総額 Total amounts of pay	内 納税者 For taxpayers	税額 Amount of tax	税額割合 Ratio of tax amounts against total amounts of salary	納税者の 税額割合 Ratio of tax amounts against total amounts of salary of taxpayers
平成28年分 2016	48,691	41,122	84.5	2,052,992	1,912,450	90,418	4.40	4.73
29 2017	49,451	41,975	84.9	2,137,167	1,993,510	97,384	4.56	4.89
30 2018	50,264	42,778	85.1	2,215,281	2,068,614	105,558	4.76	5.10
令和元 2019	52,551	44,602	84.9	2,293,259	2,136,680	107,737	4.70	5.04
2 2020	52,446	44,516	84.9	2,271,582	2,113,365	107,126	4.72	5.07
3 2021	52,699	45,134	85.6	2,336,141	2,184,122	116,273	4.98	5.32

(注) 1年を通じて勤務した給与所得者について示している。

Note: Figures are concerning employment income earners in the private sector who worked through a year.

4 法人税

Corporation tax

法人数は328万3,475社（前年322万396社）となっている。

また、所得金額は78兆9,349億円（同69兆6,559億円）で、これに対する税額は13兆7,941億円（同12兆199億円）となっている（第12表参照）。

The number of corporations is 3,283,475 (for the previous year, 3,220,396). The amount of income is 78,934.9 billion yen (69,655.9 billion yen in the previous year), and the amount of tax is 13,794.1 billion yen (12,019.9 billion yen in the previous year) (see Table 12).

(第12表) 法人数、所得金額、税額

Table 12: Number of corporations, Amount of income, and Amount of tax

区 分 Type	法人数 Number of corporations	所得金額 Amount of income		税 額 Amount of tax		
		伸び率 Growth rate	伸び率 Growth rate	伸び率 Growth rate	伸び率 Growth rate	
	社 Number	%	億 円 100 million yen	%	億 円 100 million yen	%
平成28年度 FY2016	3,078,927	1.0	629,248	3.1	111,060	△1.4
29 2017	3,105,959	0.9	702,340	11.6	123,459	11.2
30 2018	3,132,210	0.8	727,757	3.6	126,579	2.5
令和元 2019	3,165,396	1.1	645,050	△ 11.4	114,378	△ 9.6
2 2020	3,220,396	1.7	696,559	8.0	120,199	5.1
3 2021	3,283,475	2.0	789,349	13.3	137,941	14.8

(注) 1 各年度とも、翌年6月30日現在における法人数及びその年の4月1日から翌年3月31日までに事業年度が終了した法人の所得金額及び税額について示している。

2 法人数は法人課税課調

Note:1 For each year, the number of corporations as of June 30 of the following year, and income and tax amount of the corporation whose administrative business year ended between April 1 of the year and March 31 of the following year are described.

2 The number of corporations was identified by the Corporate Taxation Division.

法人数328万3,475社のうち、内国法人は327万6,596社（前年321万3,770社）で、これを種類別にみると、普通法人314万8,185社（同308万9,709社）、協同組合等4万2,181社（同4万2,544社）、公益法人等6万46社（同5万8,972社）となっている（第13表参照）。

Among 3,283,475 corporations, domestic corporations amount to 3,276,596 (for the previous year, 3,213,770) which includes 3,148,185 (for the previous year, 3,089,709) ordinary corporations, 42,181 (for the previous year, 42,544) cooperative associations, etc., and 60,046 (for the previous year, 58,972) corporation in public interest, etc. (see Table 13).

(第13表) 種類別法人数

Table 13: Number of corporations by type

区 分 Type	内国法人 Domestic corporations				
	普通法人 Ordinary corporations	協同組合等 Cooperative associations, etc.	公益法人等 Corporation in public interest, etc.	人格のない 社団等 Association without judicial personality, etc.	
	Number	Number	Number	Number	Number
平成28年度 FY2016	3,072,939	2,955,577	43,687	54,422	19,253
29 2017	3,100,031	2,980,284	43,454	55,920	20,373
30 2018	3,126,207	3,004,951	43,194	56,970	21,092
令和元 2019	3,159,104	3,036,497	42,869	57,957	21,781
2 2020	3,213,770	3,089,709	42,544	58,972	22,545
3 2021	3,276,596	3,148,185	42,181	60,046	26,184

資料：法人課税課調

Source: Identified by the Corporate Taxation Division

- (2) 令和3年度分の会社標本調査結果からみると、稼働中の内国普通法人は286万4,386社（前年280万4,371社）となっている。令和3年度分の法人286万4,386社から、連結子法人（1万5,868社）を除いた284万8,518社のうち、欠損法人は175万7,601社（前年173万9,778社）で、その割合（欠損法人割合）は61.7%となっている（第14表参照）。

According to the results of the FY2021 Corporation Sample Survey, the number of operating domestic ordinary corporations is 2,864,386 (for the previous year, 2,804,371). 1,757,601 corporations out of 2,848,518 which is the total 2,864,386 corporations in FY2021 minus 15,868 consolidated subsidiaries, are in deficit (for the previous year, 1,739,778). The percentage of corporations in deficit is 61.7% (see Table 14).

(第14表) 法人数、欠損法人、欠損法人割合

Table 14: Number of corporations, Corporations in deficit, and Deficit corporation ratio

区分 Type	法人数 Number of corporations	利益計上法人数 Number of corporations in profit	欠損法人数 Number of corporations in deficit	欠損法人割合 Deficit corporation ratio
平成28年度 FY2016	2,660,125	970,698	1,689,427	63.5
29 2017	2,693,956	1,006,857	1,687,099	62.6
30 2018	2,725,293	1,032,670	1,692,623	62.1
令和元 2019	2,745,437	1,054,080	1,691,357	61.6
2 2020	2,790,560	1,050,782	1,739,778	62.3
3 2021	2,848,518	1,090,917	1,757,601	61.7

- (注) 1 各年分とも、稼働中の内国普通法人について示している。
2 連結申告を行った法人については、1グループを1社として集計している。

Note: 1 Figures for each year are concerning domestic corporations in operation.

2 A corporate group is considered as a corporation for those corporations that have adopted the consolidated declaration system.

営業収入金額は1,478兆4,551億円（前年1,350兆943億円）で、このうち、利益計上法人についてみると、営業収入金額は1,142兆7,539億円（前年981兆6,949億円）、所得金額は75兆5,808億円（同63兆7,868億円）、営業収入金額に対する所得金額の割合（所得率）は6.6%となっている（第15表参照）。

The amount of operating revenue is 1,478,455.1 billion yen (for the previous year, 1,350,094.3 billion yen). With respect to corporations in profit, the amount of operating revenue is 1,142,753.9 billion yen (for the previous year, 981,694.9 billion yen), and the amount of income is 75,580.8 billion yen (for the previous year, 63,786.8 billion yen). The ratio of the amount of income to the amount of operating revenue (income ratio) is 6.6% (see Table 15).

(第15表) 営業収入金額、所得金額、所得率

Table 15: Amount of operating revenue, Amount of income, and Income ratio

区分 Type	営業収入金額 Amount of operating revenue		うち利益計上法人 Corporations in profit				
			営業収入金額 Amount of operating revenue		所得金額 Amount of income		所得率 Income ratio
	伸び率 Growth rate	伸び率 Growth rate	伸び率 Growth rate	伸び率 Growth rate			
	億円 100 million yen	%	億円 100 million yen	%	億円 100 million yen	%	%
平成28年度 FY2016	14,508,100	0.1	11,444,408	2.3	594,612	3.9	5.2
29 2017	15,194,651	4.7	12,364,302	8.0	679,437	14.3	5.5
30 2018	15,477,854	1.9	12,690,268	2.6	697,456	2.7	5.5
令和元 2019	14,847,912	△ 4.1	11,337,453	△ 10.7	632,588	△ 9.3	5.6
2 2020	13,500,943	△ 9.1	9,816,949	△ 13.4	637,868	0.8	6.5
3 2021	14,784,551	9.5	11,427,539	16.4	755,808	18.5	6.6

5 相続税
Inheritance tax

- (1) 令和3年中に相続が開始した被相続人からの相続、遺贈又は相続時精算課税に係る贈与により財産を取得した者（相続人）は410,784人、被相続人は169,670人である。
また、相続税の課税価格及び納付税額は20兆3,978億円及び2兆4,440億円となっている（第16表参照）。

The number of persons who acquired property from ancestors, whose year of death is 2021, through inheritance, bequest or gifts under the taxation system for settlement at the time of inheritance is 410,784, and the number of ancestors is 169,670.

The taxable amount and the amount of tax payment of inheritance tax are 20,397.8 billion yen and 2,444.0 billion yen respectively (see Table 16).

(第16表) 相続人の数、課税価格、納付税額、被相続人の数

Table 16: Number of heirs, Taxable amount, Amount of tax payment, and Number of ancestors

区分 Type	相続人の数 Number of heirs	課税価格 Taxable amount	納付税額 Amount of tax payment	被相続人の数 Number of ancestors
	人 Person	億円 100 million yen	億円 100 million yen	人 Person
平成29年分 2017	352,957	172,405	20,141	143,881
30 2018	365,440	179,864	21,104	149,481
令和元 2019	359,038	174,553	19,759	147,801
2 2020	371,646	180,658	20,928	153,023
3 2021	410,784	203,978	24,440	169,670

- (2) 令和3年中に相続が開始した被相続人からの相続、遺贈又は相続時精算課税に係る贈与により財産を取得した者（同一被相続人から財産を取得した者全員の差引税額がない場合を除く。）の被相続人に係る課税価格階級を見ると、5,000万円以下の者13,496人（構成比10.1%）、5,000万円超の者68,078人（50.7%）、1億円超の者34,382人（25.6%）、2億円超の者9,049人（6.7%）、3億円超の者5,436人（4.0%）、5億円超の者2,756人（2.1%）、10億円超の者1,078人（0.8%）となっている（第17表参照）。

The ancestors, whose year of death is 2021 and whose heirs thus acquired property from them through inheritance, bequest or gifts under the taxation system for settlement at the time of inheritance (excluding cases when all persons acquiring property from the same ancestors have no taxation balance), are classified by the taxable amount class.

The number of ancestors with the taxable amount of less than 50 million yen is 13,496 (10.1%); 68,078 (50.7%) for those with the taxable amount of over 50 million yen, 34,382 (25.6%) for those with the taxable amount of over 100 million yen, 9,049 (6.7%) for those with the taxable amount of over 200 million yen, 5,436 (4.0%) for those with the taxable amount of over 300 million yen, 2,756 (2.1%) for those with the taxable amount of over 500 million yen, and 1,078 (0.8%) for those with the taxable amount of over 1 billion yen (see Table 17).

(第17表) 課税価格階級

Table 17: Taxable amount class

課税価格階級 Taxable amount class	被相続人の数 Number of ancestors
	人 Person
5,000万円以下 Less than 50 million yen	13,496
5,000万円超 Over 50 million yen	68,078
1億円超 Over 100 million yen	34,382
2億円超 Over 200 million yen	9,049
3億円超 Over 300 million yen	5,436
5億円超 Over 500 million yen	2,756
10億円超 Over 1 billion yen	1,078
合計 Total	134,275

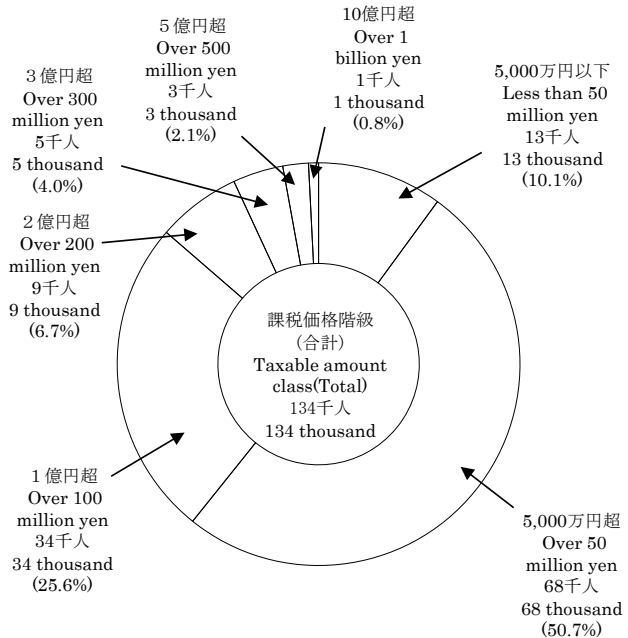

6 贈与税
Gift tax

(1) 令和3年中に贈与を受けた者は538,567人で、取得財産価額及び納付税額は2兆4,139億円及び2,554億円となっている(第18表参照)。

The number of recipients of gifts during 2021 is 538,567. The amount of values of properties acquired as gifts and the amount of tax payment are 2,413.9 billion yen and 255.4 billion yen respectively. (see Table 18).

(第18表) 贈与を受けた者数、取得財産価額、納付税額

Table 18: Number of recipients of gifts, Amount of values of properties acquired, and Amount of tax payment

区分 Type	贈与を受けた者数 Number of recipients of gifts	取得財産価額 Amount of values of properties acquired	納付税額 Amount of tax payment
	人 Person	億円 100 million yen	億円 100 million yen
合計分 Total	538,567	24,139	2,554
暦年課税分 Calendar-Year Taxation	496,145	17,339	/
特例贈与財産 Special Gift Property	249,879	9,542	
一般贈与財産 General Gift Property	247,112	7,797	
相続時精算課税分 Taxation System for Settlement at the Time of Inheritance	44,167	6,799	

(注) 1 合計分の「贈与を受けた者数」は、暦年課税分と相続時精算課税分に重複する者があるため一致しない。
2 暦年課税分の「贈与を受けた者数」は、特例贈与財産と一般贈与財産に重複する者があるため一致しない。

Note: 1 "The Number of recipients of gifts" in total does not coincide with the total number of persons in "Calendar-Year Taxation" and "Taxation System for Settlement at the Time of Inheritance" because there are some overlapping persons between them.
2 "The Number of recipients of gifts" in "Calendar-Year Taxation" does not coincide with the total number of persons in "Special Gift Property" and "General Gift Property" because there are some overlapping persons between them.

(2) 令和3年中に財産の贈与を受けた者のうち、申告義務のある者(住宅取得等資金の非課税制度適用後の残額について暦年課税のみを選択した者で、その残額が基礎控除を超えない者を除く。)に係る取得財産価額階級を見ると、150万円以下の者112,890人(構成比25.5%)、150万円超の者49,144人(11.1%)、200万円超の者143,424人(32.4%)、400万円超の者76,586人(17.3%)、700万円超の者26,094人(5.9%)、1,000万円超の者30,960人(7.0%)、3,000万円超の者4,228人(1.0%)となっている(第19表参照)。

Looking at the value range of property acquired concerning persons obligated to declare the acquisitions of the persons acquiring property as gifts during 2021 (excluding person who only chose calendar-year taxation on the rest of the value applied tax exemption system for the acquisition of a residence by fund donation, under the condition that the rest of the value does not exceed the amount of the basic exemption), less than 1.5 million yen is 112,890 persons (composition ratio: 25.5%), over 1.5 million yen is 49,144 persons (composition ratio: 11.1%), over 2 million yen is 143,424 persons (composition ratio: 32.4%), over 4 million yen is 76,586 persons (composition ratio: 17.3%), over 7 million yen is 26,094 persons (composition ratio: 5.9%), over 10 million yen is 30,960 persons (composition ratio: 7.0%), and over 30 million yen is 4,228 persons (composition ratio: 1.0%) (see Table 19).

(第19表) 取得財産価額階級

Table 19: Value range of property acquired

取得財産価額階級 Value range of property acquired	人員 Number of taxpayers
	人 Person
150万円以下 Less than 1.5 million yen	112,890
150万円超 Over 1.5 million yen	49,144
200万円超 Over 2 million yen	143,424
400万円超 Over 4 million yen	76,586
700万円超 Over 7 million yen	26,094
1,000万円超 Over 10 million yen	30,960
3,000万円超 Over 30 million yen	4,228
合計 Total	443,326

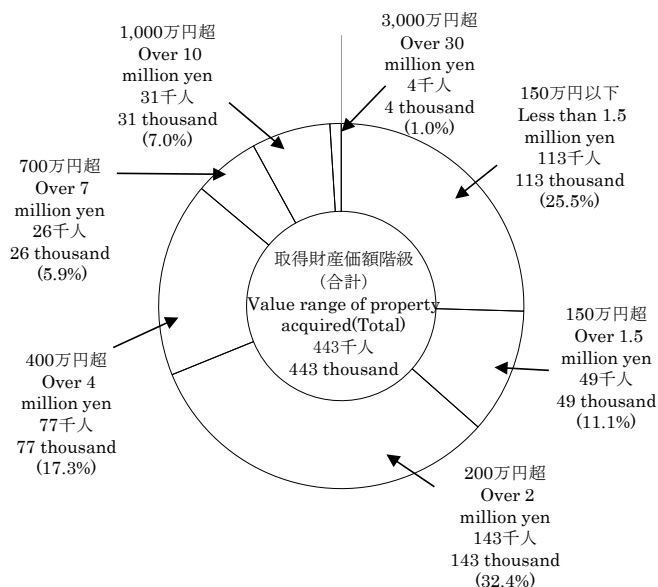

7 消費税

Consumption tax

令和3年度分の消費税の納税申告件数は2,922千件（前年2,927千件）、納税申告額は19兆7,895億円（同19兆1,719億円）となっている。

一方、還付申告件数は284千件（同250千件）、還付税額は5兆9,128億円（同4兆9,098億円）となっている。

また、令和4年3月末現在の消費税の課税事業者届出件数は3,245千件（同3,251千件）、課税事業者選択届出件数は137千件（同134千件）、新設法人に該当する旨の届出件数は13千件（同14千件）となっている（第20表参照）。

The number of tax returns of consumption tax for FY 2021 is 2,922 thousand (for the previous year, 2,927 thousand) and the amount of declared tax is 19,789.5 billion yen (19,171.9 billion yen).

The number of refund returns is 284 thousand (250 thousand), and the amount of refund tax is 5,912.8 billion yen (4,909.8 billion yen).

As of March 31 in 2022, the number of notifications of taxable enterprises status for Consumption tax is 3,245 thousand (3,251 thousand), the number of notifications of choosing taxable enterprises status for Consumption tax is 137 thousand (134 thousand), and the number of notifications of being qualified for a newly established corporation is 13 thousand (14 thousand) (see Table 20).

(第20表) 消費税の申告件数、納税申告額、還付税額、課税事業者等届出件数

Table 20: Number of tax returns, Amount of declared tax, Amount of refund tax, and Number of taxable enterprises status for Consumption tax, etc.

区分 Type	納税 申告件数 Number of tax returns	納税申告額 Amount of declared tax	還付 申告件数 Number of refund returns	還付税額 Amount of refund tax	課税事業者 届出件数 Number of notifications of taxable enterprises status for Consumption tax	課税事業者 選択届出件数 Number of notifications of choosing taxable enterprises status for Consumption tax	新設法人に該当 する旨の届出件 数 Number of notifications of being qualified for a newly established corporation
	千件 Thousand	億円 100 million	千件 Thousand	億円 100 million	千件 Thousand	千件 Thousand	千件 Thousand
平成28年度 FY2016	2,983	162,217	173	38,752	3,197	110	14
29 2017	2,986	164,405	180	41,189	3,213	118	14
30 2018	2,989	164,902	188	43,845	3,237	125	15
令和元 2019	2,957	169,695	195	46,087	3,258	131	15
2 2020	2,927	191,719	250	49,098	3,251	134	14
3 2021	2,922	197,895	284	59,128	3,245	137	13

(注) 処理事績を含む。

Note: Cases processed (correction, determination, etc.) are included.

8 酒税

Liquor tax

(1) 令和3年度における酒税の税額は1兆721億円（前年1兆681億円）で、前年に比べて40億円（伸び率0.4%）増加している。また、販売（消費）数量は772万kl（前年783万kl）で、前年に比べて11万kl（伸び率△1.4%）減少している（第21表参照）。

The amount of liquor tax for FY 2021 is 1,072.1 billion yen, which is 4 billion yen more (rate of increase:0.4%) than the previous year (1,068.1 billion yen).

The volume of sales (consumption) is 772 million kl, which is 11 million kl less (rate of decrease:1.4%) than the previous year (783 million kl) (see Table 21).

(第21表) 酒税の税額、販売（消費）数量

Table 21: Amount of liquor tax, Volume of sales (consumption)

区分 Type	税額 Amount of tax	伸び率 Growth rate	販売数量 (消費) Volume of sales (consumption)	
			伸び率 Growth rate	伸び率 Growth rate
	億円 100 million	%	kl	%
平成28年度 FY2016	12,465	△ 1.1	8,411,874	△ 0.8
29 2017	12,299	△ 1.3	8,373,636	△ 0.5
30 2018	12,072	△ 1.8	8,245,929	△ 1.5
令和元 2019	11,805	△ 2.2	8,127,905	△ 1.4
2 2020	10,681	△ 9.5	7,827,698	△ 3.7
3 2021	10,721	0.4	7,720,810	△ 1.4

(2) 税額を品目等別に前年と比べると、リキュールは2,291億円から2,376億円（構成比22.1%）へと85億円（伸び率3.7%）、ビールは3,756億円から3,785億円（構成比35.3%）へと29億円（伸び率0.8%）増加している。
これに対し、焼酎は1,668億円から1,605億円（構成比15.0%）へと62億円（伸び率△3.7%）、清酒は451億円から419億円（構成比3.9%）へと32億円（伸び率△7.2%）、ウイスキー及びブランデーは482億円から470億円（構成比4.4%）へと12億円（伸び率△2.5%）、発泡酒は808億円から799億円（構成比7.5%）へと9億円（伸び率△1.1%）減少している（第22図参照）。

Compared to the previous year, the amount of tax revenue by item of alcoholic beverage changed as follows: Liqueur increased by 8.5 billion yen (rate of increase: 3.7 %) from 229.1 billion yen to 237.6 billion yen (component ratio: 22.1%); Beer increased by 2.9 billion yen (rate of increase: 0.8 %) from 375.6 billion yen to 378.5 billion yen (component ratio: 35.3 %).

Shochu (Japanese white distilled liquor) decreased by 6.2 billion yen (rate of decrease: 3.7 %) from 166.8 billion yen to 160.5 billion yen (component ratio: 15.0 %); Sake decreased by 3.2 billion yen (rate of decrease: 7.2%) from 45.1 billion yen to 41.9 billion yen (component ratio: 3.9%); Whisky and Brandy decreased by 1.2 billion yen (rate of decrease: 2.5%) from 48.2 billion yen to 47.0 billion yen (component ratio: 4.4%); Sparkling liquor decreased by 0.9 billion yen (rate of decrease: 1.1 %) from 80.8 billion yen to 79.9 billion yen (component ratio: 7.5%). (see Figure 22).

(第22図) 品目等別の税額

Figure 22: Amount of tax revenue by item of alcoholic beverage

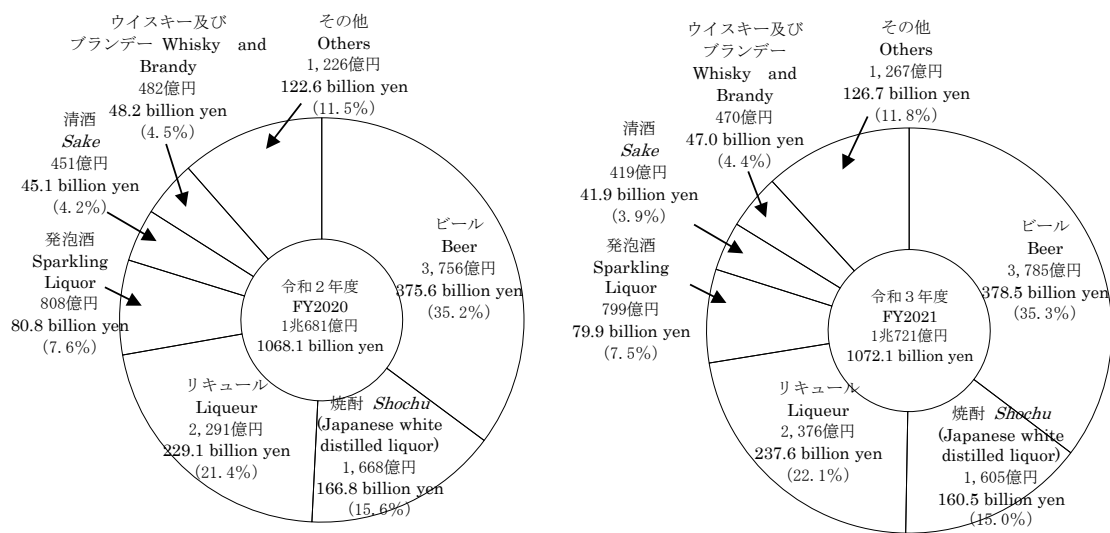

(3) 販売（消費）数量の状況を品目等別に前年と比べると、ビールは179万klから187万kl（構成比24.2%）へと7万kl（伸び率4.0%）増加している。
これに対し、リキュールは256万klから243万kl（構成比31.4%）へと13万kl（伸び率△5.3%）、その他の醸造酒は38万klから32万kl（構成比4.1%）へと6万kl（伸び率△16.8%）、焼酎は72万klから70万kl（構成比9.0%）へと2万kl（伸び率△4.1%）、清酒は42万klから41万kl（構成比5.3%）へと1万kl（伸び率△2.2%）、ウイスキー及びブランデーは18万klから17万kl（構成比2.2%）へと1万kl（伸び率△1.4%）減少している（第23図参照）。

Compared to the previous year, the volume of sales (consumption) by item of alcoholic beverage changed as follows: Beer increased by 0.07 million kl (rate of increase: 4.0%) from 1.79 million kl to 1.87 million kl (component ratio: 24.2 %).

Liqueur decreased by 0.13 million kl (rate of decrease: 5.3 %) from 2.56 million kl to 2.43 million kl (component ratio: 31.4 %); Other brewed liquors decreased by 0.06 million kl (rate of decrease: 16.8 %) from 0.38 million kl to 0.32 million kl (component ratio: 4.1 %); Shochu decreased by 0.02 million kl (rate of decrease: 4.1 %) from 0.72 million kl to 0.70 million kl (component ratio: 9.0 %); Sake decreased by 0.01 million kl (rate of decrease: 2.2 %) from 0.42 million kl to 0.41 million kl (component ratio: 5.3 %); Whisky and Brandy decreased by 0.01 million kl (rate of decrease: 1.4 %) from 0.18 million kl to 0.17 million kl (component ratio: 2.2%). (see Figure 23).

(第23図) 品目等別の販売（消費）数量

Figure 23: Volume of sales (consumption) by item of alcoholic beverage

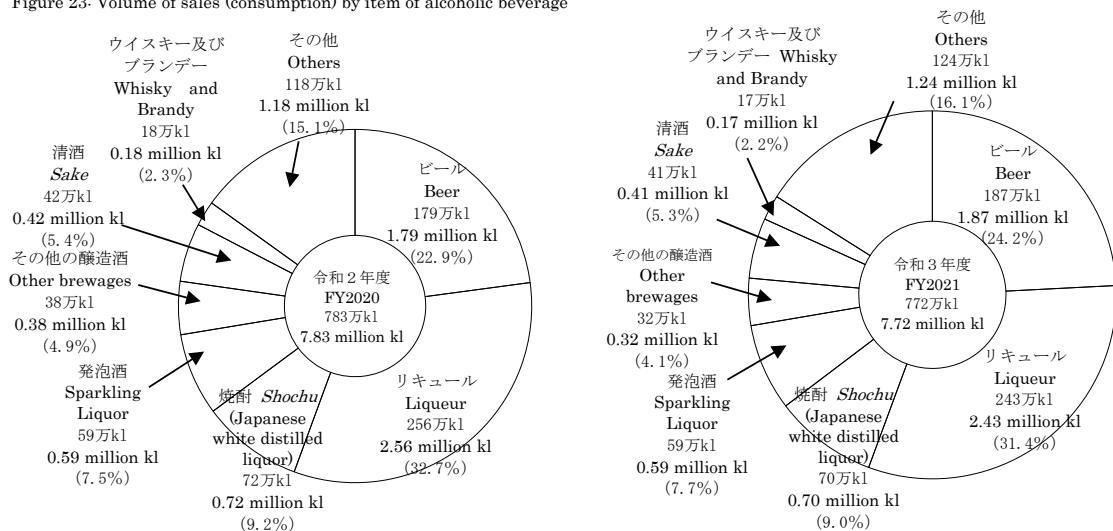

9 たばこ税及びたばこ特別税

Tobacco tax and special tobacco surtax

令和3年度におけるたばこ税及びたばこ特別税(税関分を除く。)の課税数量は、621億本(前年663億本)、税額は4,535億円(同4,513億円)で、前年に比べて課税数量で42億本(伸び率△6.4%)減少し、税額で22億円(同0.5%)増加している(第24表参照)。

Taxable quantity of tobacco tax and special tobacco surtax (figures for custom house are not included) in FY 2021 is 62.1 billion pieces, which is 4.2 billion pieces less (rate of increase: -6.4 %) than the previous year (66.3 billion pieces). And the amount of tax is 453.5 billion yen , which is 2.2 billion yen more (0.5 %) than the previous year (451.3billion yen)(see Table 24).

(第24表) たばこ税及びたばこ特別税の課税数量、税額

Table 24: Taxable quantity and Amount of tax of tobacco tax and special tobacco surtax

区分 Type	課税数量 Taxable quantity		税額 Amount of tax	
	伸び率 Growth rate	伸び率 Growth rate	伸び率 Growth rate	伸び率 Growth rate
	億本 100 million	%	億円 100 million yen	%
平成28年度 FY2016	1,021	△ 6.9	6,017	△ 6.4
29 2017	894	△ 12.5	5,315	△ 11.7
30 2018	825	△ 7.7	5,110	△ 3.9
令和元 2019	760	△ 7.9	4,981	△ 2.5
2 2020	663	△ 12.7	4,513	△ 9.4
3 2021	621	△ 6.4	4,535	0.5

10 揮発油税及び地方揮発油税

Gasoline tax and local gasoline tax

令和3年度における揮発油税及び地方揮発油税(税関分を除く。)の課税数量は、41,697千kl(前年41,520千kl)、税額は2兆2,389億円(同2兆2,294億円)で、前年に比べて課税数量で177千kl(伸び率0.4%)、税額で95億円(同0.4%)増加している(第25表参照)。

Taxable quantity of gasoline tax and local gasoline tax (except for that of the custom house) in FY 2021 is 41,697 thousand kl (for the previous year, 41,520 thousand kl), which is 177 thousand kl more (rate of increase: 0.4 %) than the previous year. And the amount of tax is 2,238.9 billion yen, which is 9.5 billion yen more (0.4%) than previous year (2,229.4 billion yen) (see Table 25).

(第25表) 揮発油税及び地方揮発油税の課税数量、税額

Table 25: Taxable quantity and Amount of tax of gasoline tax and local gasoline tax

区分 Type	課税数量 Taxable quantity		税額 Amount of tax	
	伸び率 Growth rate	伸び率 Growth rate	伸び率 Growth rate	伸び率 Growth rate
	千kl Thousand KL	%	億円 100 million yen	%
平成28年度 FY2016	49,883	△ 1.1	26,787	△ 1.1
29 2017	48,762	△ 2.2	26,186	△ 2.2
30 2018	47,043	△ 3.5	25,262	△ 3.5
令和元 2019	46,029	△ 2.2	24,613	△ 2.6
2 2020	41,520	△ 9.8	22,294	△ 9.4
3 2021	41,697	0.4	22,389	0.4

11 航空機燃料税

Aviation fuel tax

令和3年度における航空機燃料税の課税数量は3,208千kl(前年2,746千kl)、税額は260億円(同414億円)で、前年に比べて課税数量で462千kl(伸び率16.8%)増加し、税額で154億円(同△37.1%)減少している(第26表参照)。

Taxable quantity of aviation fuel tax in FY 2021 is 3,208 thousand kl, which is 462 thousand kl more (rate of increase: 16.8 %) than the previous year (2,746 thousand kl). And the amount of tax is 26.0 billion yen , which is 15.4 billion yen less (-37.1 %) than the previous year (41.4 billion yen)(see Table 26).

(第26表) 航空機燃料税の課税数量、税額

Table 26: Taxable quantity and Amount of tax of aviation fuel tax

区分 Type	課税数量 Taxable quantity		税額 Amount of tax	
	伸び率 Growth rate	伸び率 Growth rate	伸び率 Growth rate	伸び率 Growth rate
	千kl Thousand KL	%	億円 100 million yen	%
平成28年度 FY2016	4,928	0.7	763	0.2
29 2017	5,014	1.8	776	1.8
30 2018	5,050	0.7	782	0.7
令和元 2019	5,177	2.5	800	2.4
2 2020	2,746	△ 47.0	414	△ 48.3
3 2021	3,208	16.8	260	△ 37.1

12 石油ガス税

Liquefied petroleum gas tax

令和3年度における石油ガス税の課税数量は540千t（前年550千t）、税額は95億円（同96億円）で、前年に比べて課税数量で10千t（伸び率△1.8%）、税額で2億円（同△1.8%）減少している（第27表参照）。

Taxable quantity of Liquefied petroleum gas tax in FY 2021 is 540 thousand tons, which is 10 thousand tons less (rate of increase: -1.8%) than the previous year (550 thousand tons). And the amount of tax is 9.5 billion yen, which is 0.2 billion yen less (-1.8%) than the previous year (9.6 billion yen) (see Table 27).

（第27表）石油ガス税の課税数量、税額

Table 27: Taxable quantity and Amount of tax of liquefied petroleum gas tax

区分 Type	課税数量 Taxable quantity		税額 Amount of tax	伸び率 Growth rate
	千t Thousand ton	伸び率 Growth rate		
			億円 100 million yen	%
平成28年度 FY2016	996	△ 5.6	175	△ 5.3
29 2017	948	△ 4.8	166	△ 5.1
30 2018	877	△ 7.4	154	△ 7.4
令和元 2019	793	△ 9.6	139	△ 9.6
2 2020	550	△ 30.6	96	△ 30.6
3 2021	540	△ 1.8	95	△ 1.8

13 石油石炭税

Petroleum and coal tax

令和3年度における石油石炭税（税関分を除く。）の課税数量は、原油分が499千kl（前年512千kl）、ガス状炭化水素分が3,019千t（同2,939千t）、石炭分が877千t（同942千t）で、前年に比べて原油分は13千kl（伸び率△2.5%）減少し、ガス状炭化水素分は80千t（同2.7%）増加し、石炭分は64千t（同△6.8%）減少している。税額は原油分が14.0億円（前年14.3億円）、ガス状炭化水素分が56.2億円（同54.7億円）、石炭分が12.0億円（同12.9億円）で、前年に比べて原油分は0.4億円（伸び率△2.5%）減少し、ガス状炭化水素分は1.5億円（同2.7%）増加し、石炭分は0.9億円（同△6.8%）減少している（第28表参照）。

The taxable quantity of petroleum and coal tax (figures for custom house not included) for FY 2021 is as follows: crude oil decreased by 13 thousand kiloliter (rate of increase: -2.5%) from 512 thousand kiloliter in the previous year to 499 thousand kl; gaseous hydrocarbons increased by 80 thousand tons (2.7%) from 2,939 thousand tons in the previous year to 3,019 thousand tons; coal decreased by 64 thousand tons (-6.8%) from 942 thousand tons in the previous year to 877 thousand tons. The tax amounts are as follows: crude oil decreased by 0.04 billion yen (rate of increase: -2.5%) from 1.43 billion yen in the previous year to 1.40 billion yen; gaseous hydrocarbons increased by 0.15 billion yen (2.7%) from 5.47 billion yen in the previous year to 5.62 billion yen; coal decreased by 0.09 billion yen (-6.8%) from 1.29 billion yen in the previous year to 1.20 billion yen (see Table 28).

（第28表）石油石炭税の課税数量、税額

Table 28: Taxable quantity and Amount of tax of petroleum and coal tax

区分 type	課税数量 Taxable quantity		税額 Amount of tax	伸び率 Growth rate
	千kl Thousand KL	伸び率 Growth rate		
原油 crude oil			億円 100 million yen	%
平成28年度 FY2016	608	2.2	16.9	11.8
29 2017	568	△ 6.6	15.9	△ 5.9
30 2018	514	△ 9.6	14.4	△ 9.6
令和元 2019	539	4.8	15.1	4.9
2 2020	512	△ 4.9	14.3	△ 4.9
3 2021	499	△ 2.5	14.0	△ 2.5
ガス状炭化水素 gaseous hydrocarbons			億円 100 million yen	%
平成28年度 FY2016	3,048	△ 5.0	55.9	8.8
29 2017	3,248	6.6	60.4	8.1
30 2018	3,161	△ 2.7	58.8	△ 2.6
令和元 2019	3,139	△ 0.7	58.4	△ 0.7
2 2020	2,939	△ 6.4	54.7	△ 6.4
3 2021	3,019	2.7	56.2	2.7
石炭 coal			億円 100 million yen	%
平成28年度 FY2016	1,664	△ 7.3	22.4	10.7
29 2017	1,781	7.0	24.4	8.9
30 2018	1,570	△ 11.8	21.5	△ 11.8
令和元 2019	901	△ 42.6	12.4	△ 42.6
2 2020	942	4.5	12.9	4.5
3 2021	877	△ 6.8	12.0	△ 6.8

14 印紙税
Stamp tax

令和3年度における印紙税（現金納付分）の税額は1,309億円（前年1,372億円）、納税人員は161千人（同163千人）で、前年に比べて税額で63億円（伸び率△4.6%）、納税人員で2千人（同△1.2%）減少している（第29表参照）。

The amount of stamp tax (for the part paid in cash) in FY 2021 is 130.9 billion yen, which is 6.3 billion yen less (rate of increase: -4.6 %) than the previous year (137.2 billion yen).

The number of taxpayers decreased by 2 thousand (rate of increase: -1.2 %) from the previous year (163 thousand) to 161 thousand (see Table 29).

(第29表) 印紙税の税額、納税人員

Table 29: Amount of stamp tax and Number of taxpayers

区分 Type	税額 Amount of tax		納税人員 Number of taxpayers	
	伸び率 Growth rate	伸び率 Growth rate	伸び率 Growth rate	伸び率 Growth rate
	億円 100 million yen	%	千人 Thousand	%
平成28年度 FY2016	1,628	△ 1.7	173	0.8
29 2017	1,594	△ 2.1	173	△ 0.0
30 2018	1,562	△ 2.0	172	△ 0.5
令和元 2019	1,509	△ 3.4	171	△ 0.7
2 2020	1,372	△ 9.1	163	△ 4.5
3 2021	1,309	△ 4.6	161	△ 1.2

15 電源開発促進税

Promotion of power-resources development tax

令和3年度における電源開発促進税の課税電力量は8,400億kWh（前年8,285億kWh）、税額は3,150億円（同3,107億円）で、前年に比べて課税電力量で115億kWh（伸び率1.4%）、税額で43億円（同1.4%）増加している（第30表参照）。

Taxable quantity of electricity sold of promotion of power-resources development tax in FY 2021 is 840.0 billion kWh, which is 11.5 billion kWh more (rate of increase: 1.4%) than the previous year (828.5 billion kWh).

And the amount of tax is 315.0 billion yen, which is 4.3 billion yen more (1.4 %) than the previous year (310.7 billion yen)(see Table 30).

(第30表) 電源開発促進税の電力量、税額

Table 30: Taxable quantity of electricity sold and Amount of promotion of power-resources development tax

区分 type	販売電気の電力量 Taxable volume of electricity sold		税額 Amount of tax	
	伸び率 Growth rate	伸び率 Growth rate	伸び率 Growth rate	伸び率 Growth rate
	億kWh 100 million kWh	%	億円 100 million yen	%
平成28年度 FY2016	8,514	1.1	3,193	1.1
29 2017	8,684	2.0	3,256	2.0
30 2018	8,621	△ 0.7	3,233	△ 0.7
令和元 2019	8,429	△ 2.2	3,161	△ 2.2
2 2020	8,285	△ 1.7	3,107	△ 1.7
3 2021	8,400	1.4	3,150	1.4

16 国際観光旅客税

International tourist tax

令和3年度における国際観光旅客税（税関分を除く。）の課税人員は1,250千人（前年1,838千人）、税額は13億円（同18億円）で、前年に比べて課税人員で588千人（伸び率△32.0%）、税額で6億円（同△32.0%）減少している（第31表参照）。

The number of taxpayers of international tourist tax (figures for custom house are not included) in FY 2021 is 1,250 thousand, which decreased by 588 thousand (rate of increase: -32.0 %) from the previous year (1,838 thousand). And the amount of tax is 1.3 billion yen, which decreased by 0.6 billion yen (-32.0%) from the previous year (1.8 billion yen)(see Table 31).

(第31表) 国際観光旅客税の課税人員、税額

Table 31: Number of taxpayers and Amount of tax of international tourist tax

区分 Type	課税人員 Taxable Number		税額 Amount of tax	
	伸び率 Growth rate	伸び率 Growth rate	伸び率 Growth rate	伸び率 Growth rate
	千人 Thousand	%	億円 100 million yen	%
平成30年度 FY2018	6,777	-	68	-
令和元 2019	42,428	526.1	424	526.1
2 2020	1,838	△ 95.7	18	△ 95.7
3 2021	1,250	△ 32.0	13	△ 32.0

17 国税徴収

National tax collection

- (1) 令和3年度における国税の徴収決定済額は、79兆1,241億円(前年73兆6,566億円)で、前年に比べて5兆4,675億円(伸び率7.4%)増加している(第32表参照)。

The amount determined for collection of national tax in FY 2021 is 79,124.1 billion yen, which is 5,467.5 billion yen more (rate of increase: 7.4%) than the previous year (73,656.6 billion yen) (see Table 32).

(第32表) 国税の徴収決定済額

Table 32: Amount determined for collection of national tax

区 分 Type	令和2年度 FY2020	構成比 Component ratio	令和3年度 FY2021	構成比 Component ratio	伸び率 Growth rate
	億円 100 million yen		億円 100 million yen		
消費税及地方消費税 Consumption tax and local consumption tax	} 280,183	38.0	} 285,305	36.1	1.8
消費 税 Consumption tax					
源泉所得税及復興特別所得税 Withholding Income Tax and Special Income Tax for Reconstruction	} 191,450	26.0	} 206,696	26.1	8.0
源 泉 所 得 税 Withholding income tax					
法 人 税 Corporation tax	137,175	18.6	154,426	19.5	12.6
申告所得税及復興特別所得税 Self-assessed Income Tax and Special Income Tax for Reconstruction	} 37,977	5.2	} 44,413	5.6	16.9
申 告 所 得 税 Self-assessment income tax					
揮発油税及地方揮発油税 Gasoline tax and local gasoline tax	} 24,170	3.3	} 24,231	3.1	0.3
揮 発 油 税 及 地 方 道 路 税 Gasoline tax and local road tax					
相 続 税 Inheritance tax	25,846	3.5	30,997	3.9	19.9
酒 税 Liquor tax	10,737	1.5	10,711	1.4	△ 0.2
そ の 他 Others	29,028	3.9	34,462	4.4	18.7
計 Total	736,566	100.0	791,241	100.0	7.4

(注) 「相続税」には贈与税を含む。

Note: Inheritance tax includes gift tax.

- (2) 国税局別に徴収決定済額をみると、東京国税局40兆4,598億円(構成比51.1%)、大阪国税局11兆3,037億円(14.3%)、名古屋国税局7兆5,297億円(9.5%)、関東信越国税局5兆6,927億円(7.2%)となっている(第33図参照)。

Breakdown of the amount determined for collection of national tax by Regional Taxation Bureaus is as follows: Tokyo, 40,459.8 billion yen (component ratio: 51.1%); Osaka, 11,303.7 billion yen (14.3%); Nagoya, 7,529.7 billion yen (9.5%); Kanto Shinetsu, 5,692.7 billion yen (7.2%) (see Figure 33).

(第33図) 国税局別の徴収決定済額

Figure 33: Breakdown of the amount determined for collection of national tax by Regional Taxation Bureaus

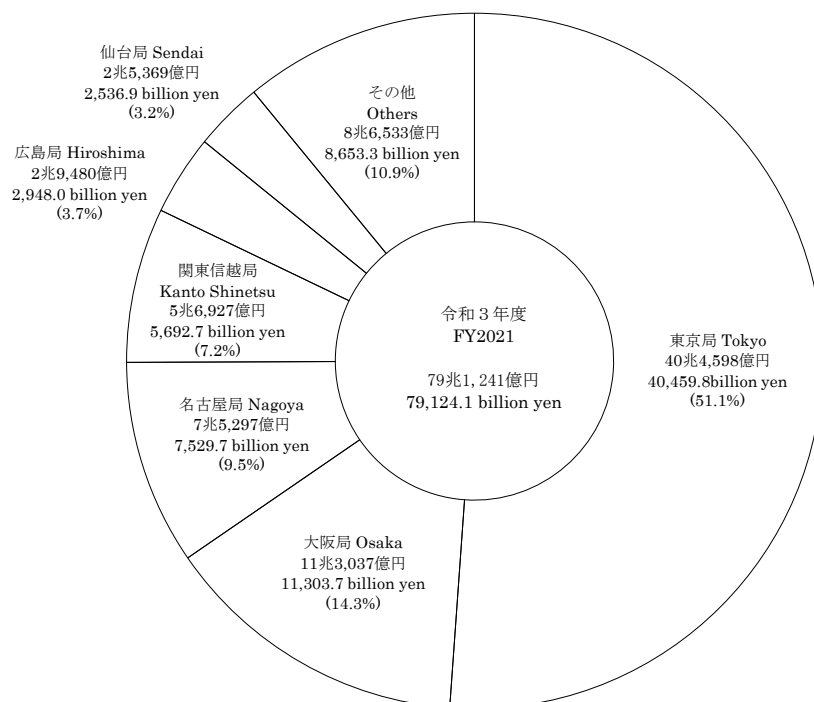

また、国税局別に主要税目の構成をみると、各国税局とも消費税、消費税及地方消費税が最も高い比率となっている（第34図参照）。

Breakdown of the composition of major tax types by Regional Taxation Bureaus shows that consumption tax and local consumption tax represents the highest component rate in each Regional Taxation Bureaus (see Figure 34).

(第34図) 国税局別徴収決定済額の構成

Figure 34: Composition of the amount determined for collection of national tax by Regional Taxation Bureaus

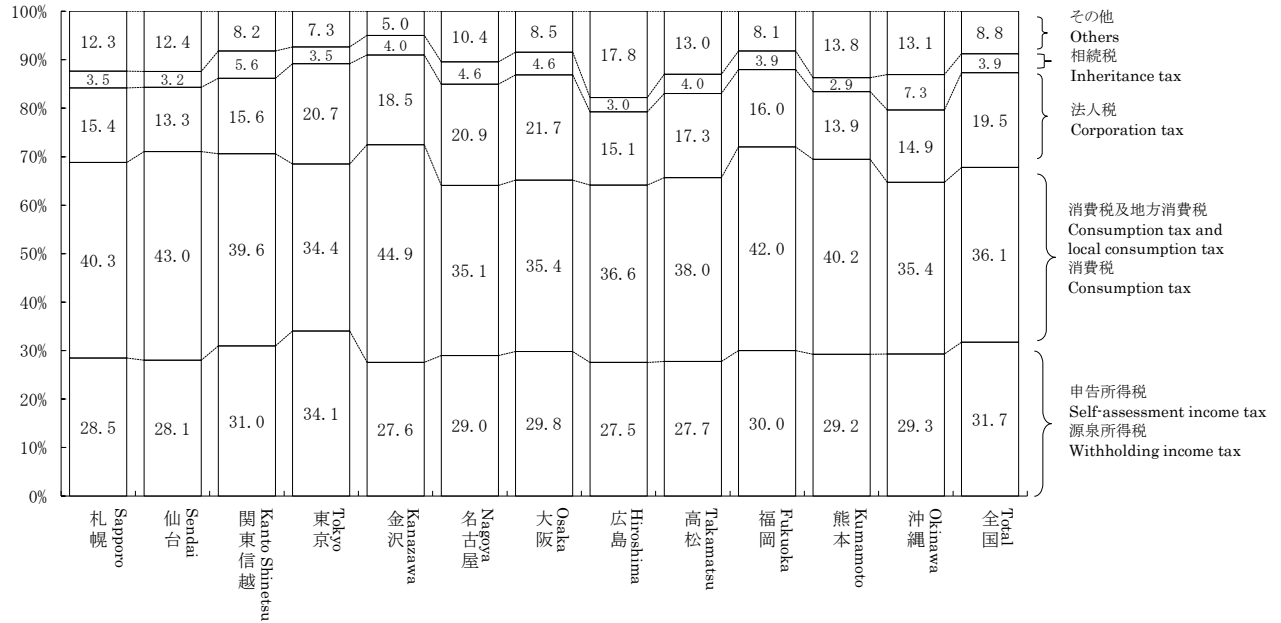

(注) 1 「相続税」には贈与税を含む。
 2 「申告所得税」及び「源泉所得税」には復興特別所得税を含む。

Note: 1 Inheritance tax includes gift tax.
 2 Self-assessment income tax and Withholding income tax includes Special Income Tax for Reconstruction.

18 国税滞納

National tax delinquency

- (1) 令和3年度末における国税の整理中の滞納は、220.7万件（前年度220.8万件）8,857億円（同8,286億円）であり、前年に比べ件数は0.1万件（伸び率△0.1%）減少しており、税額は571億円（同6.9%）増加している（第35図参照）。

As of the end of FY 2021, the number of tax delinquencies in processing is 2,207 thousand (for the previous fiscal year, 2,208 thousand) and the amount of arrears is 885.7 billion yen (828.6 billion yen). Compared to the previous year, they decreased by 1 thousand (rate of increase: △0.1%), and increased by 57.1 billion yen (6.9 %) respectively (see Figure 35).

（第35図）年度末における整理中の滞納の件数、税額の推移

Figure 35: Number of tax delinquencies and Amount of arrears as of the end of the fiscal year, and Changes of amount of tax

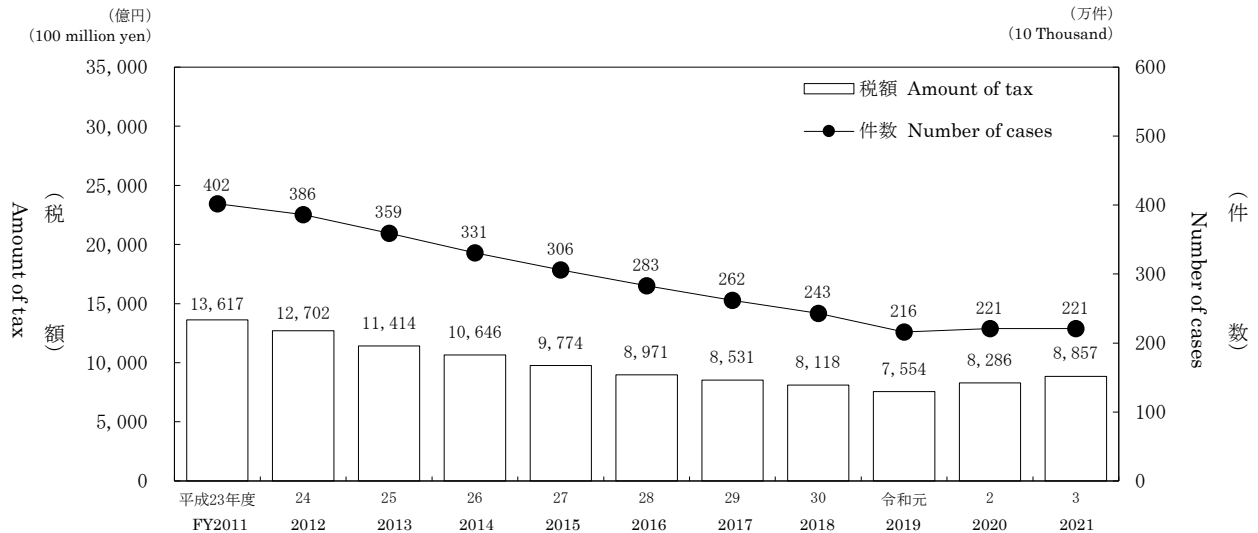

（注）地方消費税は含まない。

Note : Excluding local consumption tax.

- (2) 令和3年度末における整理中の滞納額を税目別にみると、消費税3,551億円（前年度3,245億円）、申告所得税2,392億円（同2,288億円）、法人税1,180億円（同1,081億円）の順になっている（第36表参照）。

Breakdown of the amount of arrears in processing by tax type is as follows: consumption tax, 355.1 billion yen (for the previous fiscal year 324.5 billion yen); Self-assessment income tax, 239.2 billion yen (228.8 billion yen); corporate tax, 118.0 billion yen (108.1 billion yen) (see Table 36).

（第36表）税目別の年度末における整理中の滞納

Table 36: Amount of arrears in processing by tax type

区分 Type	令和2年度 FY2020		令和3年度 FY2021		
	件数 Number of cases	税額 Tax of amount	件数 Number of cases	税額 Tax of amount	税額の伸び率 Growth rate
	千件 Thousand	億円 100 million yen	千件 Thousand	億円 100 million yen	%
源泉所得税 Withholding income tax	322	1,053	326	1,137	7.9
申告所得税 Self-assessment income tax	908	2,288	857	2,392	4.6
法人税 Corporation tax	90	1,081	96	1,180	9.2
相続税 Inheritance tax	12	561	10	517	△ 7.9
消費税 Consumption tax	831	3,245	866	3,551	9.4
その他 Others	44	57	52	80	41.2
合計 Grand total	2,208	8,286	2,207	8,857	6.9

- （注）1 「源泉所得税」には源泉所得税及復興特別所得税を含む。
 2 「申告所得税」には申告所得税及復興特別所得税を含む。
 3 「相続税」には贈与税を含む。
 4 「消費税」には地方消費税を含まない。
 5 「税額の伸び率」は百万円単位により計算している。

Note : 1 "Withholding Income Tax" includes Withholding Income Tax and Special Income Tax for Reconstruction.
 2 "Self-assessed Income Tax" includes Self-assessed Income Tax and Special Income Tax for Reconstruction.
 3 Inheritance tax includes gift tax.
 4 Excluding local consumption tax.
 5 "Increase rate of tax amount" is calculated by million yen.

19 不服審査・訴訟事件

Administrative review / Litigation case

- (1) 令和3年度中の再調査の請求の発生件数は1,119件(前年度1,000件)で前年度に比べて119件(伸び率11.9%)増加している。前年度から繰り越された338件を含む要処理件数1,457件のうち、処理済件数は1,198件で、このうち再調査の請求人の請求が一部又は全部認められた請求認容件数は83件(前年度100件)、割合は6.9%(前年度10.0%)となっている(第37表参照)。

The number of requests for re-examination in FY 2021 is 1,119 which is 119 more (rate of increase: 11.9%) than the previous fiscal year (1,000).

Out of 1,457 cases necessary to dispose including 338 cases carried over from the previous year, 1,198 cases are already processed. From the viewpoint of disposition type, the number of cases where a part or all of the re-examination requestor were accepted is 83 (for the previous fiscal year, 100), which accounts for 6.9% (10.0%) of all cases (see Table 37).

(第37表) 再調査の請求の状況

Table37: Disposition of requests for re-examination

区分 Type	再調査の請求件数 Number of the requests for re-examination		伸び率 Growth rate	処理済件数 Number of already processed	請求認容件数 Number of claim accepted	割合 Percentage
	件 Case	%				
平成28年度	FY2016	1,674	△ 47.5	1,805	123	6.8
29	2017	1,814	8.4	1,726	213	12.3
30	2018	2,043	12.6	2,150	264	12.3
令和元	2019	1,359	△ 33.5	1,513	187	12.4
2	2020	1,000	△ 26.4	999	100	10.0
3	2021	1,119	11.9	1,198	83	6.9

(注) 1 平成27年度以前は、全て「異議申立て」に係るものである。

2 平成28年度以降については、税務署長等の処分が平成28年3月31日以前に行われている場合は、「異議申立て」に係るものである。

Note:1 Figures on or before FY2015 are the figures of requests for reinvestigation.

2 Figures on and after FY2016 include the figures of requests for reinvestigation for the decision made by the District Director of the Tax Office, etc. on or before March 31, 2016.

- (2) 令和3年度中の審査請求の請求件数は2,482件(前年度2,237件)で前年度に比べて245件(伸び率11.0%)増加している。前年度から繰り越された2,221件を含む要処理件数4,703件のうち、処理済件数は2,282件で、このうち審査請求人の請求が一部又は全部認められた認容件数は297件(前年度233件)、割合は13.0%(前年度10.0%)となっている(第38表参照)。

The number of the requests for reconsideration in FY 2021 is 2,482, which is 245 more (rate of increase: 11.0%) than the previous year (2,237).

Out of 4,703 cases necessary to dispose including 2,221 cases carried over from the previous year, 2,282 cases are already processed. From the viewpoint of disposition type, the number of cases where a part or all of claims of demurrers were accepted is 297 (for the previous year, 233), which accounts for 13.0% (10.0%) of all cases (see Table 38).

(第38表) 審査請求の状況

Table38: Disposition of requests for reconsideration

区分 Type	審査請求件数 Number of requests for reconsideration		伸び率 Growth rate	処理済件数 Number of already processed	認容件数 Number of claim accepted	割合 Percentage
	件 Case	%				
平成28年度	FY2016	2,488	18.6	1,959	241	12.3
29	2017	2,953	18.7	2,475	202	8.2
30	2018	3,104	5.1	2,923	216	7.4
令和元	2019	2,563	△ 17.4	2,846	375	13.2
2	2020	2,237	△ 12.7	2,328	233	10.0
3	2021	2,482	11.0	2,282	297	13.0

- (3) 令和3年度中に国側を被告とした訴訟の発生件数は189件(前年度165件)で、前年度に比べて24件(伸び率14.5%)増加している。訴訟が終了した件数は199件で、このうち原告が一部又は全部勝訴した原告勝訴件数は13件(前年度14件)、割合は6.5%(前年度7.8%)となっている(第39表参照)。

The number of tax litigations brought against the government (as defendant) in FY 2021 was 189 (compared to 165 in the previous year), 24 year-on-year (14.5% year-on-year). During the fiscal year, final court decisions were made on 199 cases, of which court decisions partly or fully in favor of plaintiffs were made in 13 cases (compared to 14 cases in the previous year), accounting for 6.5% (up from 7.8% in the previous year) of all cases (see Table 39).

(第39表) 国側を被告とした訴訟状況

Table39: Disposition of litigation cases (government as defendant)

区分 Type	訴訟提起件数 Number of filed litigation cases		伸び率 Growth rate	訴訟最終結案件数 Number of processed litigation cases	原告勝訴件数 Number of decisions in favor of plaintiffs	割合 Percentage
	件 Case	%				
平成28年度	FY2016	230	△ 0.4	245	11	4.5
29	2017	199	△ 13.5	210	21	10.0
30	2018	181	△ 9.0	177	6	3.4
令和元	2019	223	23.2	216	21	9.7
2	2020	165	△ 26.0	180	14	7.8
3	2021	189	14.5	199	13	6.5

(注) 「訴訟提起件数」は事件区分の変更等の調整件数と本年度提起件数の合計である。

Note: "Number of filed litigation cases" means the sum of number of arranged cases such as change of jurisdiction and number of filed litigation cases for the current fiscal year.

20 国税犯則事件

National tax crime

- (1) 令和3年度における直接国税犯則事件に係る一審判決の件数は117件で、そのうち有罪件数は117件（有罪率100.0%）である（第40表参照）。

The number of first trials related to Direct National Tax Crime in FY 2021 is 117, of which the number of conviction cases is 117 (rate of conviction ruling: 100.0 %) (see Table 40).

（第40表）一審判決数及び有罪件数・率の累年比較

Table 40: Number of first trials, Comparison of the number and rate of conviction rulings by FY

区 分 Type	判決件数 Number of first trials	有 罪 Conviction ruling	
		件 数 Number of conviction ruling	率 Rate
	件 Case	件 Case	%
平成28年度 FY2016	100	100	100.0
29 2017	143	143	100.0
30 2018	122	122	100.0
令和元 2019	124	124	100.0
2 2020	87	86	98.9
3 2021	117	117	100.0

（注）件数には、上級審からの差戻し件数を含む。

Note: The number of cases contains the sending back number of cases from the higher court.

- (2) 令和3年度における間接国税犯則事件に係る通告処分件数は19件（前年度8件）である（第41表参照）。

The number of notification procedures related to Indirect National Tax Crime in FY2021 is 19 (for the previous year, 8) (see Table 41).

（第41表）通告処分件数の累年比較

Table 41: Comparison of the number of notification procedures by FY

区 分 Type	通告処分件数 Number of Notification procedure		計 Total	伸び率 Growth rate
	酒 税 Liquor tax	その他 Others		
	件 Case	件 Case	件 Case	%
平成28年度 FY2016	39	1	40	2.6
29 2017	36	1	37	△ 7.5
30 2018	18	-	18	△51.4
令和元 2019	20	-	20	11.1
2 2020	8	-	8	△ 60.0
3 2021	19	-	19	137.5

（注）税関分を含まない。

Note: Figures for customhouse are not included.

- (3) 令和3年度における査察事件に係る脱税額は102億円で、前年度より12億円（伸び率12.8%）増加し、1件あたりの脱税額は99百万円（前年度80百万円）となっている（第42表参照）。

The amount of tax evasion involved in criminal investigation cases in FY 2021 is 10.2 billion yen, which is 1.2 billion yen more (rate of increase:12.8 %) than the previous year. Average amount of tax evasion per case prosecuted is 99 million yen (for the previous year, 80 million yen) (see Table 42).

（第42表）査察事件の脱税額、1件あたりの脱税額（処理した事件に係る脱税額）

Table 42: Amount of tax evasion involved in criminal investigation cases and Amount of tax evasion per case.

区 分 Type	脱税額 Amount of tax evasion	伸び率 Growth rate	1件あたりの 脱税額
			Amount of tax evasion per case
	億円	%	百万円
	100 million yen		million yen
平成28年度 FY2016	161	16.4	83
29 2017	135	△16.1	83
30 2018	140	3.6	77
令和元年度 2019	120	△14.4	73
2 2020	91	△24.5	80
3 2021	102	12.8	99

資料：査察課調

Source: Criminal Investigation Division

主な統計表の収録項目一覧

List of items of major statistical tables

申告所得税

Self-Assessment Income Tax

ページ Page	統計表の種類 Type of statistical table		分類方法 Method of classification	調査項目 Survey items										調査方法 Method of survey			
				① 人員	② 所得金額	③ 所得控除額	④ 課税所得金額	⑤ 算出税額	⑥ 税額控除額	⑦ 源泉徴収税額	⑧ 申告納税額	⑨ 軽減(免除)税額	⑩ 専従者給与(控除)額				
54	2-1	課税状況 Statistics of Taxation	申告及び処理の 区分 Division of returns and cases processed														全数調査 Complete enumeration
60	(1)	申告及び処理の状況 Statistics of filing returns and cases processed		○	○								○				
61	(2)	既往年分の課税状況 Statistics of taxation in preceding years		○	○								○				
62	(3)	免除状況 Statistics of exemption		○	○									○			
69	2	所得階級別人員 Number of Income earners by Income Range	合計所得階級 Total income range														全数調査 Complete enumeration
72	(1)	所得階級別人員 Number of income earners by income range		○													
74	(2)	青色申告者 Income earners filing blue returns		○													
110	2-3	所得種類別人員、所得金額 Number of income earners by Income Type, and Amount of Income	所得の種類 Income type														全数調査 Complete enumeration
112	(1)	所得種類別内訳 Breakdown by income type		○	○												
118	(2)	所得種類別人員、所得金額の 累年比較 Yearly comparison of number of income earners by income type, and amount of income		○	○												
136	(3)	都道府県別の人員、所得金額 Number of income earners and amount of income by prefecture		○	○												
173	2-4	申告所得税標本調査結果 (抜粋) Results of Sample Survey for Self-Assessment Income Tax (excerpt)	合計所得階級 Total income range														標本調査 Sample survey
174	(1)	総括表 Overview		○	○	○	○	○	○	○	○						
176	(2)	所得種類別表 Table by income type		○	○												
182	(3)	所得控除表 Table for income deductions		○		○											
183	(4)	税額控除表 Table for tax credits		○						○							
184	(5)	源泉徴収税額表 Table for amount of withholding income tax		○								○					

① Number of taxpayers

② Amount of income

③ Amount of deduction

④ Amount of taxable income

⑤ Amount of calculated tax

⑥ Amount of tax credit

⑦ Amount of withholding income tax

⑧ Amount of self-assessment income tax

⑨ Amount of reduced (exempt) tax

⑩ Amount of salary (deduction) for family employee

源泉所得税

Withholding Income Tax

ページ Page	統計表の種類 Type of statistical table	分類方法 Method of classification	調査項目 Survey items										調査方法 Method of survey
			① 源泉徴収義務者数	② 人員	③ 支払金額	④ 給与所得			⑨ 税額	⑩ 譲渡利益総額			
					⑤ 人員	⑥ 給料・手当	⑦ 賞与	⑧ 給与					
3-1	課税状況 Statistics of Taxation												
189	(1) 課税状況 Statistics of taxation	所得種別 By income type											全数調査 Complete enumeration
189	(2) 加算税の状況 Statistics of additional tax												
189	(3) 源泉徴収義務者数 Number of withholding agents		○										
190	(4) 利子所得等の課税状況 Statistics of taxation on interest income, etc.				○								
190	(5) 配当所得の課税状況 Statistics of taxation on dividends				○								
192	(6) 特定口座内保管上場株式等の譲渡所得等の課税状況 Statistics of taxation on capital gains, etc., from listed shares, etc., kept in special accounts											○	
192	(7) 給与所得、退職所得の課税状況 Statistics of taxation on employment income and retirement income, etc.					○			○	○			
193	(8) 給与所得、退職所得の課税状況の累年比較 Yearly comparison of statistics of taxation on employment income and retirement income, etc.					○			○	○			
193	(9) 報酬・料金等の課税状況 Statistics of taxation on remuneration/fee, etc.					○						○	
194	(10) 非居住者等所得の課税状況 Statistics of taxation on non-residents, etc.					○						○	
195	(11) 都道府県別の課税状況 Breakdown of Statistics of taxation by prefecture											○	
3	民間給与実態統計調査結果(抜粋) Results of the Statistical Survey of Actual Status for Salary in the Private Sector (excerpt)												
197	(1) 源泉徴収義務者数、給与所得者数 Number of withholding agents and employment income earners	規模別、業種別 By scale and by type of business	○										標本調査 Sample survey
198	(2) 給与額の累年比較 Yearly comparison of amount of salary							○	○	○			
199	(3) 給与階級別の給与所得者数、給与額 Breakdown of number of employment income earners and amount of salary by range of salary						○	○	○	○			
200	(4) 国税局別の給与所得者数、給与額 Breakdown of number of employment income earners and amount of salary by Regional Taxation Bureaus						○	○	○	○			
201	(5) 給与所得者数、給与総額及び税額の累年比較 Yearly comparison of number of employment income earners, total amount of salary and amount of tax						○			○	○		
202	(6) 給与階級別の給与所得者数、給与総額及び税額 Breakdown of number of employment income earners, total amount of salary and amount of tax by range of salary						○			○	○		

- ① Number of withholding agents
- ② Number of taxpayers
- ③ Amount paid
- ④ Employment income
- ⑤ Number of employees
- ⑥ Salaries and Allowances
- ⑦ Bonus
- ⑧ Pay
- ⑨ Amount of tax
- ⑩ Amount of capital gains

法人税
Corporation Tax

ページ Page	統計表の種類 Type of statistical table	分類方法 Method of classification	調査項目 Survey items										調査方法 Method of survey			
			① (申告)法人数	② 事業年度数	③ 所得金額	④ 欠損金額	⑤ 営業収入金額	⑥ 資本金額	⑦ 支払配当	⑧ 留保金額	⑨ 交際費・寄附金	⑩ 税額				
210	4-1 課税状況 (1) 現事業年度分の課税状況	Statistics of Taxation Statistics of taxation for current accounting period														全数調査 Complete enumeration
210	(2) 既往事業年度分の課税状況	Statistics of taxation for preceding accounting periods														
211	(3) 法人数等の状況	Statistics of the number of corporations etc.	法人の種類別 By corporation type													
211	(4) 加算税の状況	Statistics of additional tax														
212	(5) 都道府県別の課税状況	Statistics of taxation by prefecture														
214	(6) 都道府県別の法人数、所得金額	Breakdown of the number of corporations and amount of income by prefecture														
216	4 法人数 (1) 決算期別の普通法人数	Number of Corporations Number of ordinary corporations by settlement term	決算期別、 資本金階級別 By settlement term and by capital range													全数調査 Complete enumeration
218	(2) 業種別の普通法人数	Number of ordinary corporations by industry type	業種別、 資本金階級別 By industry type and by capital range													
222	(3) 都道府県別の普通法人数	Number of ordinary corporations by prefecture	都道府県別、 資本金階級別 By prefecture and by capital range													
224	(4) 所得階級・業種別の普通法人数	Number of ordinary corporations by income value rank and industry type	業種別、 所得階級別 By industry type and by income range													
231	4-3 会社標本調査結果 (抜粋) (1) 総括表	Results of the Corporation Sample Survey (excerpt) Overview	資本金階級別 業種別 By capital range and by business range													標本調査 Sample survey
232	(2) 利益及び欠損の状況	Statistics of profit and loss														
233	(3) 営業収入金額及び所得率	Amount of operating revenue and income ratio														
234	(4) 益金処分	Disposition of profit														
235	(5) 交際費等、寄附金、引当金、減価償却費	Entertainment and social expenses, etc., Donation, Reserve fund, and Depreciation cost														
236	(6) 所得階級別法人数	Number of corporations by income range	所得階級別 By income range													
238	(7) 資本金階級別の同非別、青白別、組織区分別法人数	Number of corporations by capital range and by classification of family/non family corporation, by classification of blue/white return, by organization type	資本金階級別 By capital range													
239	(8) 業種別、資本金階級別法人数	Numbers of corporations by business type and by capital range	業種別、 資本金階級別 By business type and by capital range													

- ① Number of corporations (those filed returns)
- ② Number of accounting periods
- ③ Amount of income
- ④ Amount of loss
- ⑤ Amount of operating revenue

- ⑥ Amount of capital
- ⑦ Dividend paid
- ⑧ Retained income
- ⑨ Entertainment and social expenses / Donation
- ⑩ Amount of tax

相続税
Inheritance Tax

ページ Page	統計表の種類 Type of statistical table		分類方法 Method of classification	調査項目 Survey items									調査方法 Method of survey	
				① 被相続人数	② 相続人数	③ 取得財産価額	④ 課税価格	⑤ 税額控除	⑥ 相続税額	⑦ 納付（還付）税額	⑧ 法定相続人	⑨ 加算税		
5-1	申告・課税状況		Statistics of filing returns and Statistics of Taxation											
244	(1)	申告・課税状況	Statistics of filing returns and Statistics of Taxation	申告及び処理の合計 Total of filing returns and cases processed	○	○	○	○	○	○	○	○		全数調査 Complete enumeration
245	(2)	課税状況の累年比較	Yearly comparison of statistics of taxation		○	○		○	○	○	○			
245	(3)	国税局別の課税状況	Statistics of taxation by Regional Taxation Bureaus		○	○		○		○				
246	(4)	課税状況における申告又は処理の別	Statistics of filing returns or cases processed of Statistics of Taxation		申告及び処理の区分 Classification of returns and cases processed	○	○		○		○			
246	(5)	加算税の状況	Statistics of additional tax	処理 Cases processed		○					○			
5	課税価格階級別		Breakdown of Taxable amount class											
247	(1)	人員、課税価格、税額	Number of persons, Taxable amount, and Amount of tax	課税価格階級別 By taxable value range	○			○			○	○	全数調査 Complete enumeration	
248	(2)	法定相続人員別の被相続人数	Number of ancestors by numbers of legal heirs	法定相続人員別 By number of legal heirs	○									
249	(3)	国税局別被相続人の数	Number of ancestors by Regional Taxation Bureaus	課税価格階級別 By taxable value range	○									
5-3	相続財産種類別 被相続人数、取得財産価額		Breakdown of Inherited Property by Type Number of ancestors, and Value of properties acquired	取得財産の種類別 By type of inherited property	○		○	○					全数調査 Complete enumeration	

- ① Number of ancestors
- ② Number of heirs
- ③ Amount of value of properties acquired
- ④ Taxable value
- ⑤ Tax credit
- ⑥ Amount of inheritance tax
- ⑦ Amount of tax payment / Amount of refund
- ⑧ Legal heir
- ⑨ Additional tax

贈与税
Gift Tax

ページ Page	統計表の種類 Type of statistical table	分類方法 Method of classification	調査項目 Survey items									調査方法 Method of survey
			① 人員	② 取得財産価額	③ 税額控除	④ 納付税額	⑤ 加算税	⑥ 外国税額控除後の額	⑦ 住宅取得等資金の額	⑧ 教育資金の非課税拠出額等	⑨ 結婚・子育て資金の非課税拠出額等	
6-1	申告・課税状況 Statistics of filing returns and Statistics of Taxation											全数調査 Complete enumeration
256	(1) 申告・課税状況 (合計分) Statistics of filing returns and Statistics of Taxation(Total)	申告及び処理の合計 Total of filing returns and cases processed	○	○	○	○		○	○	○	○	
258	(2) 課税状況の累年比較 (合計分) Yearly comparison of statistics of taxation (Total)		○	○		○						
258	(3) 課税状況における申告又は処理の別 Statistics of filing returns or cases processed of Statistics of Taxation	申告及び処理の区分 Classification of returns and cases processed	○	○		○						
259	(4) 国税局別の課税状況 (合計分) Statistics of taxation by Regional Taxation Bureaus	申告及び処理の合計 Total of filing returns and cases processed	○	○		○						
259	(5) 加算税の状況 Statistics of additional tax	処理 Cases processed	○				○					
6	贈与財産価額階級別 Breakdown of Donated Property by Value Range											全数調査 Complete enumeration
260	(1) 人員、取得財産価額、税額 Number of persons, Value of properties acquired, Amount of tax	課税価格階級別 By taxable value range	○	○		○		○				
261	(2) 国税局別の人員 (合計分) Number of persons by Regional Taxation Bureaus (Total)		○									
6-3	贈与財産種類別 受贈人員、取得財産価額 Breakdown of Donated Property by Type Number of donees and value of properties acquired	取得財産の種類別 By type of inherited property	○	○								全数調査 Complete enumeration

- ① Number of persons
- ② Amount of value of properties acquired
- ③ Tax credit
- ④ Amount of tax payment
- ⑤ Additional tax
- ⑥ Amount of tax after credit for foreign tax
- ⑦ Value of the acquisition of a residence by fund donation
- ⑧ Amount of tax-exempt donation for educational funds
- ⑨ Amount of tax-exempt donation for marriage and childcare funds

消費税
Consumption Tax

ページ Page	統計表の種類 Type of statistical table	分類方法 Method of classification	調査項目 Survey items					調査方法 Method of survey
			① 申告及び処理件数	② 納税申告額	③ 還付税額	④ 加算税	⑤ 届出件数	
7	消費税 Consumption Tax							全数調査 Complete enumeration
268	(1) 課税状況 Statistics of taxation	申告の種類別 By type of return	○	○	○	○		
269	(2) 課税事業者等届出件数 Number of notifications of taxable business enterprises, etc.		○				○	
269	(3) 税関分の課税状況 Statistics of taxation for customs		○	○				
270	(4) 都道府県別課税状況等 Statistics of taxation by prefecture		○	○	○			

- ① Number of filing returns and cases processed
- ② Amount of tax declared
- ③ Amount of refund tax
- ④ Additional tax
- ⑤ Number of notifications

酒 税
Liquor Tax

ページ Page	統計表の種類 Type of statistical table		分類方法 Method of classification	調査項目 Survey items								調査方法 Method of survey
				① 課税数量	② 税額	③ 製成数量	④ 販売（消費）数量	⑤ 製造場数	⑥ 販売場数	⑦ 製造者数	⑧ 販売者数	
277	8-1	酒税関係総括表 Overview Related to Liquor Tax	酒類の種類数 By type of liquor 酒類の種類別、 免許の種類別 By type of liquor, by type of license	○	○	○	○	○	○			全数調査 Complete enumeration
278	8-2	課税状況 Statistics of Taxation		○	○							
284	8-3	製成数量 Volume of Production		○								
288	8-4	販売（消費）数量 Volume of Sales (Consumption)		○								
292	8-5	免許場数 Number of Licensed Sites		○								

- ① Taxable volume
- ② Amount of tax
- ③ Volume of production
- ④ Volume of sales (consumption)
- ⑤ Number of licensed manufacturing factories
- ⑥ Number of licensed sites to sell liquors
- ⑦ Number of licensed manufacturers
- ⑧ Number of licensed distributors

その他の間接税
Other Indirect Taxes

ページ Page	統計表の種類 Type of statistical table		分類方法 Method of classification	調査項目 Survey items							調査方法 Method of survey
				① 課税状況	② 課税状況の累年比較	③ 免除状況	④ 関係場数等	⑤ 税関分の課税状況等	⑥ 国税局別課税状況	⑦ 特別徴収義務者数	
301	9	たばこ税及びたばこ特別税 Tobacco Tax and Special Tobacco Surtax	全数調査 Complete enumeration	○	○	○	○	○			
303	10	揮発油税及び地方揮発油税 Gasoline Tax and Local Gasoline Tax		○	○	○	○	○			
306	11	航空機燃料税 Aviation Fuel Tax		○	○	○					
307	12	石油ガス税 Liquefied Petroleum Gas Tax		○	○	○		○			
309	13	石油石炭税 Petroleum and Coal Tax		○	○	○	○				
311	14	印紙税 Stamp Tax		○	○						
312	15	電源開発促進税 Promotion of Power-Resources Development Tax		○	○		○				
313	16	国際観光旅客税 International Tourist Tax		○			○	○		○	

- ① Statistics of taxation
- ② Yearly comparison of statistics of taxation
- ③ Statistics of exemption
- ④ Number of involved places, etc.
- ⑤ Statistics of taxation for custom house
- ⑥ Statistics of taxation by Regional Taxation Bureaus
- ⑦ Number of special tax collectors

主な統計表の調査対象期間と調査時点

Subjects and periods covered by the survey for major statistical tables

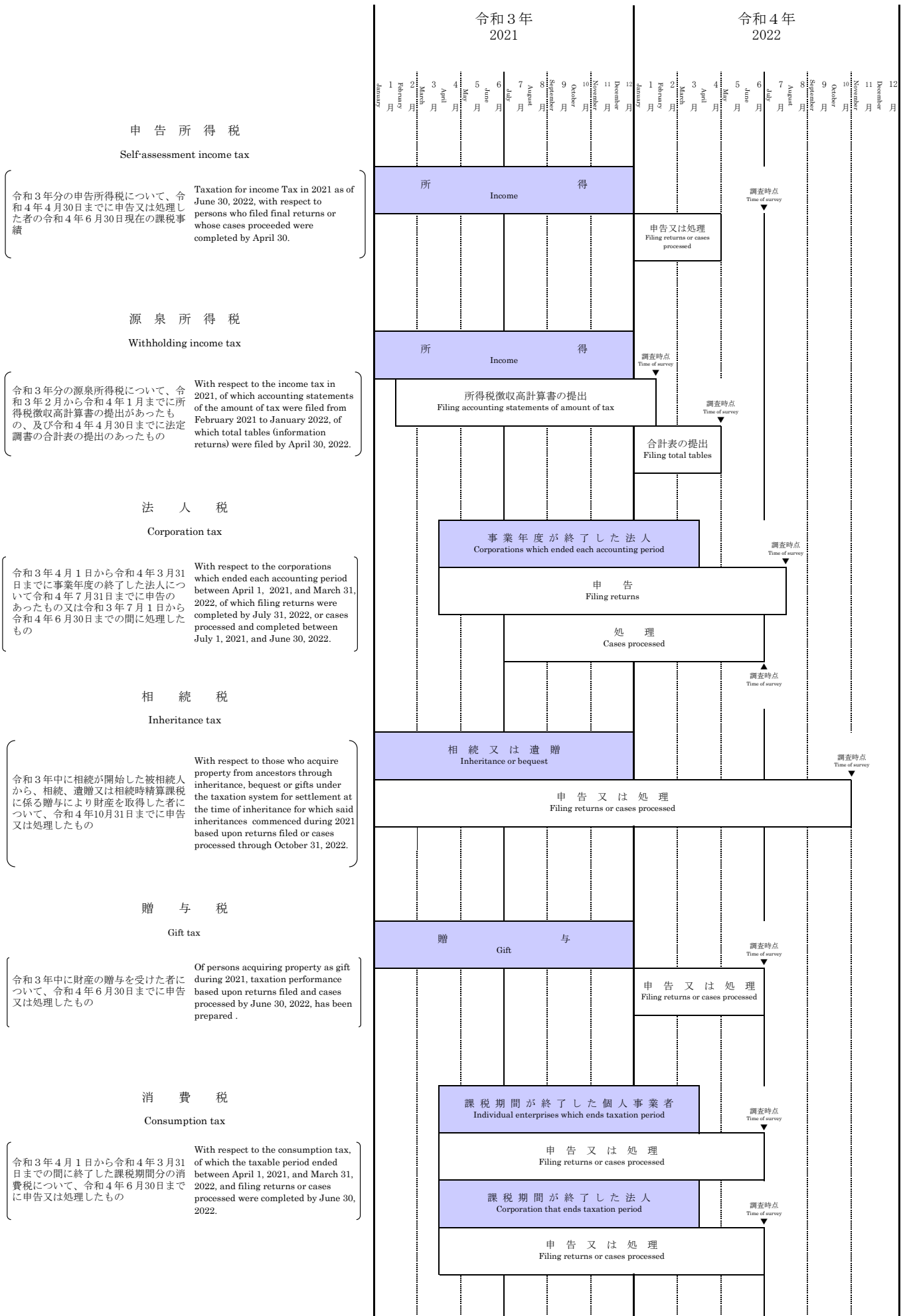

酒 税

Liquor tax

令和3年4月1日から令和4年3月31日までの間に製造場から移出された酒類について、令和4年4月30日までに申告又は処理したもの

With respect to the liquors which were shipped from manufacturing factories between April 1, 2021, and March 31, 2022, of which filing or cases processed were completed by April 30, 2022.

たばこ税及びたばこ特別税

揮発油税及び地方揮発油税

Tobacco tax and Special tobacco surtax

Gasoline tax and Local gasoline tax

航空機燃料税

石油ガス税

Aviation fuel tax

Liquefied petroleum gas tax

石油石炭税

電源開発促進税

Petroleum and coal tax

Promotion of power/resources development tax

令和3年4月1日から令和4年3月31日までの課税事績

Taxation achieved between April 1, 2021, and March 31, 2022.

国際観光旅客税

International Tourist Tax

令和3年4月1日から令和4年3月31日までの本邦からの出国に係る人員及び税額について、令和3年6月1日から令和4年5月31日までの納付事績及び令和3年4月1日から令和4年3月31日までの処理事績

With respect to the number of taxable passengers and the amount of tax on departure from Japan between April 1, 2021 and March 31, 2022, the status of payment of the international tourist tax between June 1, 2021 and May 31, 2022 and the status of taxation for the international tourist tax which were processed by the District Director of the Tax Offices between April 1, 2021 and March 31, 2022.

印 紙 税

Stamp tax

令和3年4月1日から令和4年3月31日までに現金納付のあったもの

With respect to the stamp tax paid in cash between April 1, 2021, and March 31, 2022.

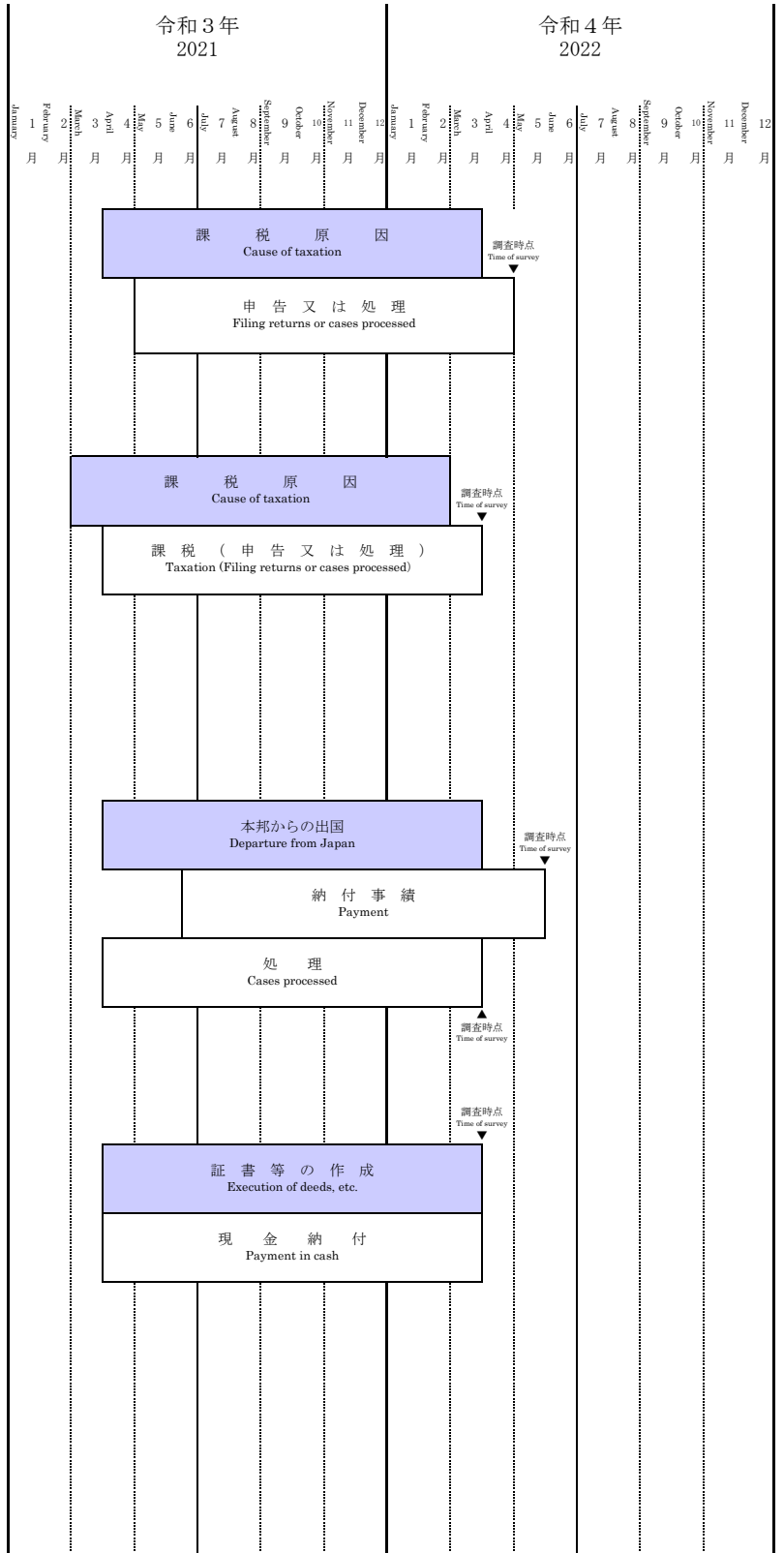

第 I 編 総 括 編

Part I Overview

1 総 括 Overview

1 総括

Overview

1-1 租税及び印紙収入 Tax and Stamp Revenues

(1) 租税及び印紙収入決算額調べ Survey of the Amount settled of Tax and Stamp Revenues

区分 Type	徴収決定済額 Amount determined for collection			収納済額 Collected amount ②	不納欠損額 Loss through non-payment	収納未済額 Amount in arrears ③	
	本年度発生分 Accrual in current fiscal year	前年度分繰越等 Amount carried forward from the previous fiscal year, etc.	計 Total ①				
平成23年度 FY2011	45,264,133	2,092,409	47,356,542	45,262,168	118,951	1,975,423	
24 2012	46,921,671	1,939,095	48,860,765	46,917,960	114,521	1,828,285	
25 2013	50,201,614	1,813,970	52,015,584	50,180,052	137,284	1,698,249	
26 2014	57,353,227	1,684,472	59,037,699	57,236,124	132,976	1,688,599	
27 2015	62,663,891	1,656,063	64,319,954	62,601,554	127,955	1,590,446	
28 2016	62,292,515	1,553,902	63,846,417	62,242,241	104,088	1,500,088	
29 2017	65,530,439	1,451,328	66,981,767	65,453,105	84,472	1,444,189	
30 2018	67,242,664	1,397,973	68,640,637	67,147,902	78,250	1,414,484	
令和元年度 2019	66,848,994	1,346,599	68,195,592	66,347,765	77,622	1,770,206	
2 2020	72,014,591	1,642,030	73,656,621	71,234,160	50,165	2,372,297	
3 2021	77,132,812	1,991,272	79,124,084	77,405,191	60,759	1,658,134	
所得税 Income tax	源泉所得税 Withholding tax	20,070,517	176,163	20,246,680	20,115,078	8,481	123,121
	申告所得税 Self-assessment tax	4,036,641	315,614	4,352,255	4,053,570	11,747	286,938
	計 Total	24,107,158	491,777	24,598,935	24,168,648	20,228	410,058
法人税 Corporation tax	15,140,229	302,368	15,442,596	15,272,438	8,534	161,624	
相続税 Inheritance tax	2,985,801	113,878	3,099,679	2,814,932	2,631	282,116	
地価税 Land value tax	—	184	184	10	20	154	
消費税 Consumption tax	4	3,522	3,526	137	256	3,133	
消費税及地方消費税 Consumption tax and local consumption tax	27,684,731	842,200	28,526,931	27,888,743	28,622	609,566	
(消費税分) Consumption tax	—	—	—	21,779,282	—	—	
(地方消費税分) Local consumption tax	—	—	—	6,109,462	—	—	
酒税 Liquor tax	1,070,405	740	1,071,146	1,070,465	6	675	
たばこ税 Tobacco tax	407,664	9	407,672	407,669	0	3	
揮発油税 Gasoline tax	2,018,991	169,934	2,188,925	2,032,018	23	156,884	
石油ガス税 Liquefied petroleum gas tax	4,713	135	4,848	4,821	—	26	
航空機燃料税 Aviation fuel tax	12,288	18,746	31,034	30,352	—	682	
石油石炭税 Petroleum and coal tax	4,752	0	4,752	4,752	—	0	
電源開発促進税 Promotion of power/resources development tax	316,764	—	316,764	316,764	—	—	
国際観光旅客税 International Tourist Tax	1,422	641	2,063	1,982	—	81	
自動車重量税 Motor vehicle tonnage tax	133,632	0	133,632	133,632	—	0	
関税 Customs duty	—	—	—	—	—	—	
とん税 Tonnage tax	—	—	—	—	—	—	
その他 Others	—	24	24	3	4	17	
印紙収入 Stamp revenue	435,950	837	436,787	435,863	7	916	
一般会計分計 Total for General Account	74,324,503	1,944,996	76,269,499	74,583,230	60,332	1,625,937	
地方法人税(特) Local Corporation tax (SA)	1,925,403	14,655	1,940,058	1,931,213	177	8,669	
地方道路税(特) Local road tax (SA)	—	3	3	0	3	—	
地方揮発油税(特) Local gasoline tax (SA)	216,024	18,180	234,203	217,418	—	16,786	
石油ガス税(譲与分)(特) Liquefied petroleum gas tax (transferred) (SA)	4,713	135	4,848	4,821	—	26	
航空機燃料税(譲与分)(特) Aviation fuel tax (transferred) (SA)	9,508	5,356	14,864	14,664	—	200	
自動車重量税(譲与分)(特) Motor vehicle tonnage tax (transferred) (SA)	97,565	0	97,565	97,565	—	0	
特別とん税(特) Special tonnage tax (SA)	—	—	—	—	—	—	
地方法人特別税(特) Special Local Corporation tax (SA)	—	—	—	—	—	—	
特別法人事業税(特) Special Business tax (SA)	—	—	—	—	—	—	
たばこ特別税(特) Special tobacco surtax (SA)	49,876	0	49,876	49,876	0	0	
復興特別所得税(特) Special Income Tax for Reconstruction (SA)	505,113	6,810	511,923	506,226	149	5,547	
復興特別法人税(特) Special Corporate Income Tax for Reconstruction (SA)	107	1,138	1,245	178	98	969	
総計 Grand Total	77,132,812	1,991,272	79,124,084	77,405,191	60,759	1,658,134	

調査期間：令和3年4月1日から令和4年3月31日

- (注) 1 「徴収決定済額」の「前年度分繰越等」欄は、前年度分の収納未済額のほか、過年度に係る延納許可の取消等、延滞税の発生、減額更正等による徴収決定済額の異動を含んだものである。
- 2 「相続税」には、贈与税が含まれている。
- 3 記号※は、「区分」欄の「消費税」及び「消費税及び地方消費税」の合計から地方消費税分を除いたものである。このため、「一般会計」及び「総計」欄においては②-④=⑤とはならない。
- 4 「区分」欄の「地方法人税(特)」以下は、特別会計分である。
- 5 上記⑦欄以外の「一般会計」と「特別会計」の計数は、便宜上各税目の合計額を按分したものである。

(単位：百万円、%)
(In millions of yen, %)

還付金支払 決定済額 Amount determined for payment of refund	④	取納未済 額割合 Ratio of loss through non- payment	③/①	国税庁分歳入決 算額 Amount settled of NTA revenue	⑤ (②-④)	税関分・総務省分 郵便事業株式会社分 歳入決算額 Amount settled of Custom house and MIC and Japan Post	⑥	租税及び印紙収 入決算額 Amount settled of Tax and Stamp revenues	⑦ (⑤+⑥)	国税庁 決算額 の割合 Ratio of Amount settled of NTA revenue	⑤/⑦	区 Type	分
6,249,782	4.2	37,166,749	8,008,648	45,175,396	82.3	平成23年度	FY2011						
6,180,157	3.7	38,877,503	8,171,739	47,049,242	82.6	24	2012						
6,211,046	3.3	42,100,868	9,126,570	51,227,438	82.2	25	2013						
7,737,904	2.8	46,575,192	11,273,979	57,849,171	80.5	26	2014						
9,982,985	2.5	49,253,326	10,716,045	59,969,372	82.1	27	2015						
9,756,286	2.3	49,038,668	9,917,589	58,956,257	83.2	28	2016						
10,150,164	2.2	51,898,064	10,482,190	62,380,254	83.2	29	2017						
10,634,543	2.1	53,152,471	11,071,653	64,224,124	82.8	30	2018						
11,607,610	2.6	51,196,898	10,978,237	62,175,135	82.3	令和元年度	2019						
12,489,307	3.2	54,663,922	10,269,091	64,933,013	84.2	2	2020						
13,338,829	2.1	59,822,654	12,058,458	71,881,112	83.2	3	2021						
2,581,883	0.6	17,533,195	—	17,533,195	100.0	源泉所得税	Withholding tax						
204,567	6.6	3,849,004	—	3,849,004	100.0	申告所得税	Self-assessment tax						
2,786,449	1.7	21,382,199	—	21,382,199	100.0	計	Total						
1,629,608	1.0	13,642,830	—	13,642,830	100.0	法人税	Corporation tax						
44,687	9.1	2,770,245	—	2,770,245	100.0	相続税	Inheritance tax						
—	83.7	10	—	10	100.0	地価税	Land value tax						
1	88.9	※ 14,958,764	6,929,849	※ 21,888,613	※ 68.3	消費税	Consumption tax						
8,686,406	2.1	—	—	—	—	消費税及地方消費税	Consumption tax and local consumption tax						
6,820,654	—	—	—	—	—	(消費税分)	Consumption tax						
1,865,753	—	—	—	—	—	(地方消費税分)	Local consumption tax						
762	0.1	1,069,703	62,422	1,132,125	94.5	酒税	Liquor tax						
9	0.0	407,660	498,007	905,666	45.0	たばこ税	Tobacco tax						
1	7.2	2,032,016	44,162	2,076,178	97.9	揮発油税	Gasoline tax						
4	0.5	4,817	—	4,817	100.0	石油ガス税	Liquefied petroleum gas tax						
4	2.2	30,348	—	30,348	100.0	航空機燃料税	Aviation fuel tax						
66,284	0.0	△ 61,532	697,081	635,549	—	石油石炭税	Petroleum and coal tax						
572	0.0	316,193	—	316,193	100.0	電源開発促進税	Promotion of power/resources development tax						
119	3.9	1,863	15	1,878	99.2	国際観光旅客税	International Tourist Tax						
5,403	0.0	128,229	259,370	387,600	33.1	自動車重量税	Motor vehicle tonnage tax						
—	—	—	893,416	893,416	—	関税	Customs duty						
—	—	—	9,368	9,368	—	とん税	Tonnage tax						
—	70.5	3	—	3	100.0	その他	Others						
5,012	0.2	430,851	529,997	960,848	44.8	印紙収入	Stamp duty revenue						
13,225,323	2.1	57,114,198	9,923,688	67,037,885	85.2	一般会計分計	Total for General Account						
49,818	0.4	1,881,394	—	1,881,394	100.0	地方法人税(特)	Local Corporation tax (SA)						
—	0.0	0	—	0	—	地方道路税(特)	Local road tax (SA)						
0	7.2	217,417	4,725	222,142	97.9	地方揮発油税(特)	Local gasoline tax (SA)						
4	0.5	4,817	—	4,817	100.0	石油ガス税(譲与分)(特)	Liquefied petroleum gas tax (transferred) (SA)						
1	1.3	14,663	—	14,663	100.0	航空機燃料税(譲与分)(特)	Aviation fuel tax (transferred) (SA)						
3,945	0.0	93,621	189,367	282,988	33.1	自動車重量税(譲与分)(特)	Motor vehicle tonnage tax (transferred) (SA)						
—	—	—	11,710	11,710	—	特別とん税(特)	Special tonnage tax (SA)						
—	—	—	35,219	35,219	—	地方法人特別税(特)	Special Local Corporation tax (SA)						
—	—	—	1,831,646	1,831,646	—	特別法人事業税(特)	Special Business tax (SA)						
0	0.0	49,876	62,103	111,979	44.5	たばこ特別税(特)	Special tobacco surtax (SA)						
58,476	1.1	447,750	—	446,667	100.2	復興特別所得税(特)	Special Income Tax for Reconstruction (SA)						
1,261	77.8	△ 1,083	—	0	—	復興特別法人税(特)	Special Corporate Income Tax for Reconstruction (SA)						
13,338,829	2.1	59,822,654	12,058,458	71,881,112	83.2	総計	Grand Total						

Period covered by Survey: From April 1, 2021, to March 31, 2022

Note: 1 "Amount carried forward from the previous fiscal year, etc." in the column of "Amount determined for collection" includes the changes of amount determined for collection for the past fiscal years due to canceling approval of postponing of tax payment, accrued delinquent tax, correction for reduction, etc. other than amount in arrears for the previous fiscal year.

2 The gift tax is included in the inheritance tax.

3 (※) shows the amount of consumption tax included in the column "Consumption tax and Local consumption tax". Therefore, it does not become ② - ④ = ⑤ in "General account" and "Total" columns.

4 "SA" in the column "Type (SA)" and others shows Special Account revenue.

5 Figures of "General Account" and "Special Account" except for the column of ⑦ are computed proportionally from the total of each tax item for convenience.

(2) 決算額（一般会計分）の累年比較

Yearly Comparison of Amount settled (for General Account Revenue)

税 目 Tax Items	平成23年度 FY2011		24 FY2012		25 FY2013		26 FY2014		27 FY2015	
	決 算 額 Amount settled	構成比 Component ratio	決 算 額 Amount settled	構成比 Component ratio	決 算 額 Amount settled	構成比 Component ratio	決 算 額 Amount settled	構成比 Component ratio	決 算 額 Amount settled	構成比 Component ratio
所 得 税	11,010,764	25.7	11,472,513	26.1	12,759,155	27.2	14,026,721	26.0	14,773,154	26.2
1 源泉所得税	2,465,427	5.8	2,519,974	5.7	2,771,658	5.9	2,763,507	5.1	3,033,983	5.4
2 申告所得税	13,476,192	31.5	13,992,487	31.9	15,530,813	33.1	16,790,227	31.1	17,807,137	31.6
3 法 人 税	9,351,426	21.8	9,758,311	22.2	10,493,718	22.3	11,031,608	20.4	10,827,403	19.2
4 相 続 税	1,474,381	3.4	1,503,946	3.4	1,574,336	3.4	1,882,858	3.5	1,968,440	3.5
5 地 価 税	145	0.0	15	0.0	116	0.0	1	0.0	4	0.0
6 消 費 税	10,194,597	23.8	10,350,429	23.6	10,829,301	23.1	16,028,958	29.7	17,426,292	31.0
7 酒 税	1,369,318	3.2	1,349,638	3.1	1,370,852	2.9	1,327,564	2.5	1,338,006	2.4
8 た ば こ 税	1,031,547	2.4	1,017,942	2.3	1,037,548	2.2	918,706	1.7	953,553	1.7
9 揮 発 油 税	2,648,399	6.2	2,621,915	6.0	2,574,263	5.5	2,486,350	4.6	2,464,555	4.4
10 石 油 ガ ス 税	11,301	0.0	10,713	0.0	10,265	0.0	9,677	0.0	9,201	0.0
11 航 空 機 燃 料 税	46,247	0.1	49,360	0.1	52,188	0.1	52,090	0.1	51,312	0.1
12 石 油 石 炭 税	519,103	1.2	566,946	1.3	599,473	1.3	630,715	1.2	630,446	1.1
13 電 源 開 発 促 進 税	331,379	0.8	328,049	0.7	328,292	0.7	321,069	0.6	315,908	0.6
14 国 際 観 光 旅 客 税	-	-	-	-	-	-	-	-	-	-
15 自 動 車 重 量 税	447,754	1.0	396,894	0.9	381,356	0.8	372,773	0.7	384,930	0.7
16 関 税	874,227	2.0	897,230	2.0	1,034,379	2.2	1,073,104	2.0	1,048,742	1.9
17 と ん 税	9,681	0.0	9,829	0.0	9,972	0.0	9,989	0.0	9,914	0.0
18 そ の 他	32	0.0	27	0.0	6	0.0	18	0.0	13	0.0
19 印 紙 収 入	1,046,873	2.4	1,077,676	2.5	1,126,069	2.4	1,034,992	1.9	1,049,547	1.9
20 合 計	42,832,602	100.0	43,931,407	100.0	46,952,947	100.0	53,970,700	100.0	56,285,403	100.0

(注) この表は、「(1) 租税及び印紙収入決算額調べ」の「租税及び印紙収入決算額⑦」欄の一般会計分の累年比較を示したものである。

1 Income tax (withholding tax, self-assessment tax, Total)	7 Tobacco tax	13 International Tourist Tax
2 Corporation tax	8 Gasoline tax	14 Motor vehicle tonnage tax
3 Inheritance tax	9 Liquefied petroleum gas tax	15 Customs duty
4 Land value tax	10 Aviation fuel tax	16 Tonnage tax
5 Consumption tax	11 Petroleum and coal tax	17 Others
6 Liquor tax	12 Promotion of power-resources development tax	18 Stamp revenue
		19 Grand Total

(単位：百万円、%)

(In millions of yen, %)

28 FY2016		29 FY2017		30 FY2018		令和元 FY2019		2 FY2020		3 FY2021		税 目 Tax Items
決 算 額 Amount settled	構成比 Component ratio	決 算 額 Amount settled	構成比 Component ratio	決 算 額 Amount settled	構成比 Component ratio	決 算 額 Amount settled	構成比 Component ratio	決 算 額 Amount settled	構成比 Component ratio	決 算 額 Amount settled	構成比 Component ratio	
14,485,964	26.1	15,627,121	26.6	16,564,998	27.4	15,937,487	27.3	15,997,575	26.3	17,533,195	26.2	源泉所得税
3,125,101	5.6	3,254,444	5.5	3,335,580	5.5	3,233,201	5.5	3,192,215	5.2	3,849,004	5.7	申告所得税
17,611,065	31.7	18,881,565	32.1	19,900,578	33.0	19,170,688	32.8	19,189,790	31.6	21,382,199	31.9	所 得 税 計
10,328,900	18.6	11,995,303	20.4	12,318,027	20.4	10,797,110	18.5	11,234,626	18.5	13,642,830	20.4	法 人 税
2,131,394	3.8	2,291,952	3.9	2,333,324	3.9	2,300,473	3.9	2,314,539	3.8	2,770,245	4.1	相 続 税
6	0.0	1	0.0	40	0.0	4	0.0	3	0.0	10	0.0	地 価 税
17,228,172	31.1	17,513,862	29.8	17,680,881	29.3	18,352,699	31.4	20,971,366	34.5	21,888,613	32.7	消 費 税
1,319,504	2.4	1,304,098	2.2	1,275,127	2.1	1,247,287	2.1	1,133,617	1.9	1,132,125	1.7	酒 税
914,171	1.6	864,245	1.5	861,294	1.4	873,699	1.5	839,819	1.4	905,666	1.4	た ば こ 税
2,434,237	4.4	2,396,225	4.1	2,347,842	3.9	2,280,815	3.9	2,058,244	3.4	2,076,178	3.1	揮 発 油 税
8,690	0.0	8,228	0.0	7,595	0.0	6,764	0.0	4,625	0.0	4,817	0.0	石 油 ガ ス 税
51,362	0.1	52,217	0.1	52,661	0.1	50,802	0.1	8,522	0.0	30,348	0.0	航 空 機 燃 料 税
701,966	1.3	690,790	1.2	701,350	1.2	638,327	1.1	607,754	1.0	635,549	0.9	石 油 石 炭 税
319,670	0.6	325,672	0.6	322,045	0.5	315,849	0.5	311,017	0.5	316,193	0.5	電 源 開 発 促 進 税
-	-	-	-	6,888	0.0	44,357	0.1	1,041	0.0	1,878	0.0	国 際 観 光 旅 客 税
391,506	0.7	377,834	0.6	394,444	0.7	388,058	0.7	398,517	0.7	387,600	0.6	自 動 車 重 量 税
939,010	1.7	1,024,089	1.7	1,071,123	1.8	941,216	1.6	819,469	1.3	893,416	1.3	関 税
9,839	0.0	9,875	0.0	10,255	0.0	10,170	0.0	9,190	0.0	9,368	0.0	と ん 税
2	0.0	10	0.0	1	0.0	2	0.0	1	0.0	3	0.0	そ の 他
1,079,147	1.9	1,051,520	1.8	1,072,909	1.8	1,023,211	1.8	919,463	1.5	960,848	1.4	印 紙 収 入
55,468,640	100.0	58,787,489	100.0	60,356,385	100	58,441,533	100.0	60,821,604	100.0	67,037,885	100.0	合 計

Note: This table shows yearly comparison of the part for general account revenues in the column of "Amount settled of Tax and Stamp revenues (㊦)" of "Survey of the Amount settled of Tax and Stamp Revenues".

1-2 国税庁機構図

令和3年度 定員：55,954人

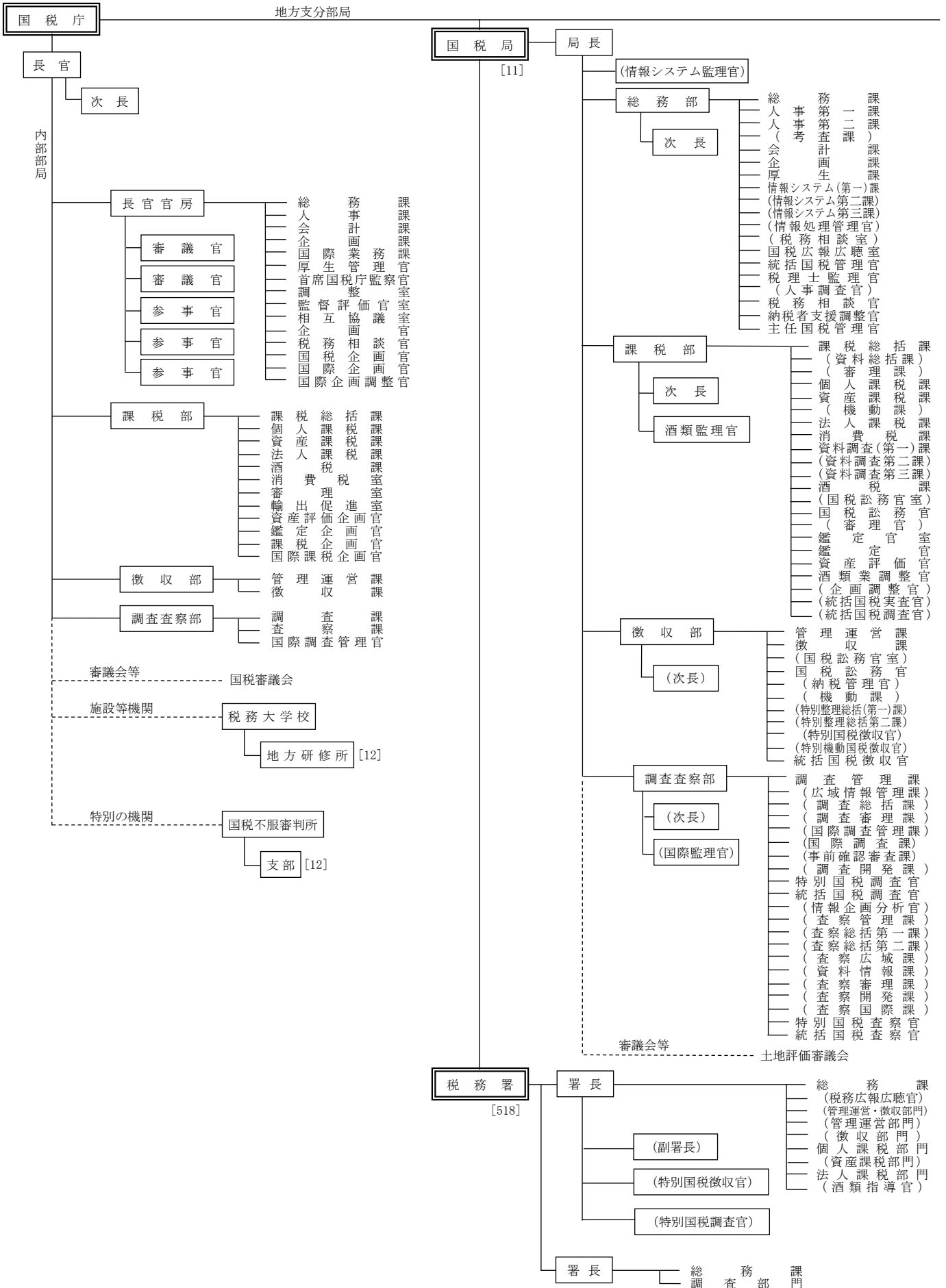

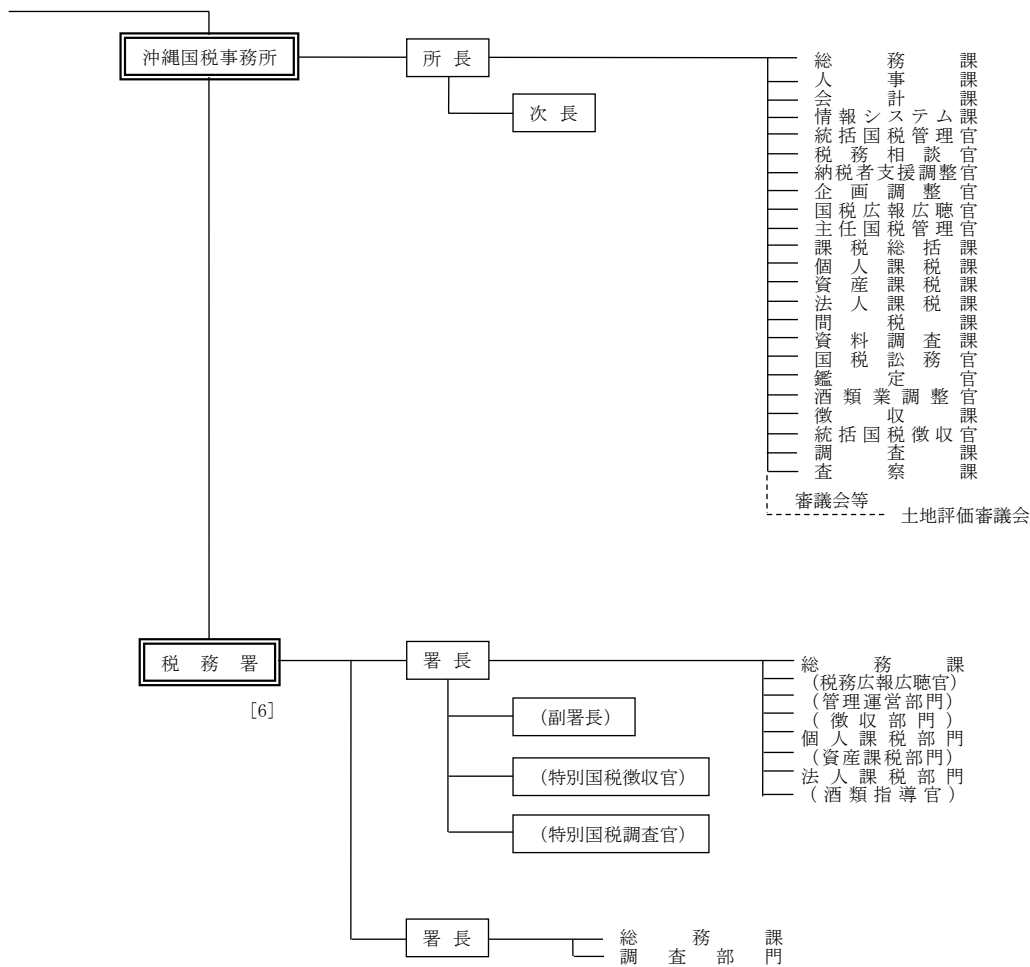

- (注) 1 金沢国税局、高松国税局及び熊本国税局以外の国税局の課税部は、課税第一部、課税第二部に分かれている。
- 2 東京国税局、名古屋国税局及び大阪国税局の調査査察部は、次のとおり分かれている。
- 東京国税局 調査第一部、調査第二部、調査第三部、調査第四部、査察部
 - 名古屋国税局 調査部、査察部
 - 大阪国税局 調査第一部、調査第二部、査察部
- 3 () 書きの機構は、一部の国税局、税務署に設置されているものを示す。
- 4 [] 内は組織数を示す。
- 5 —— で結ばれている機関は、内部部局又は地方支分部局であることを示す。
- 6 - - - - - で結ばれている機関は、審議会等、施設等機関又は特別の機関であることを示す。

1 - 2 Organization Chart of National Tax Agency

(FY2021) (Number of persons: 55,954)

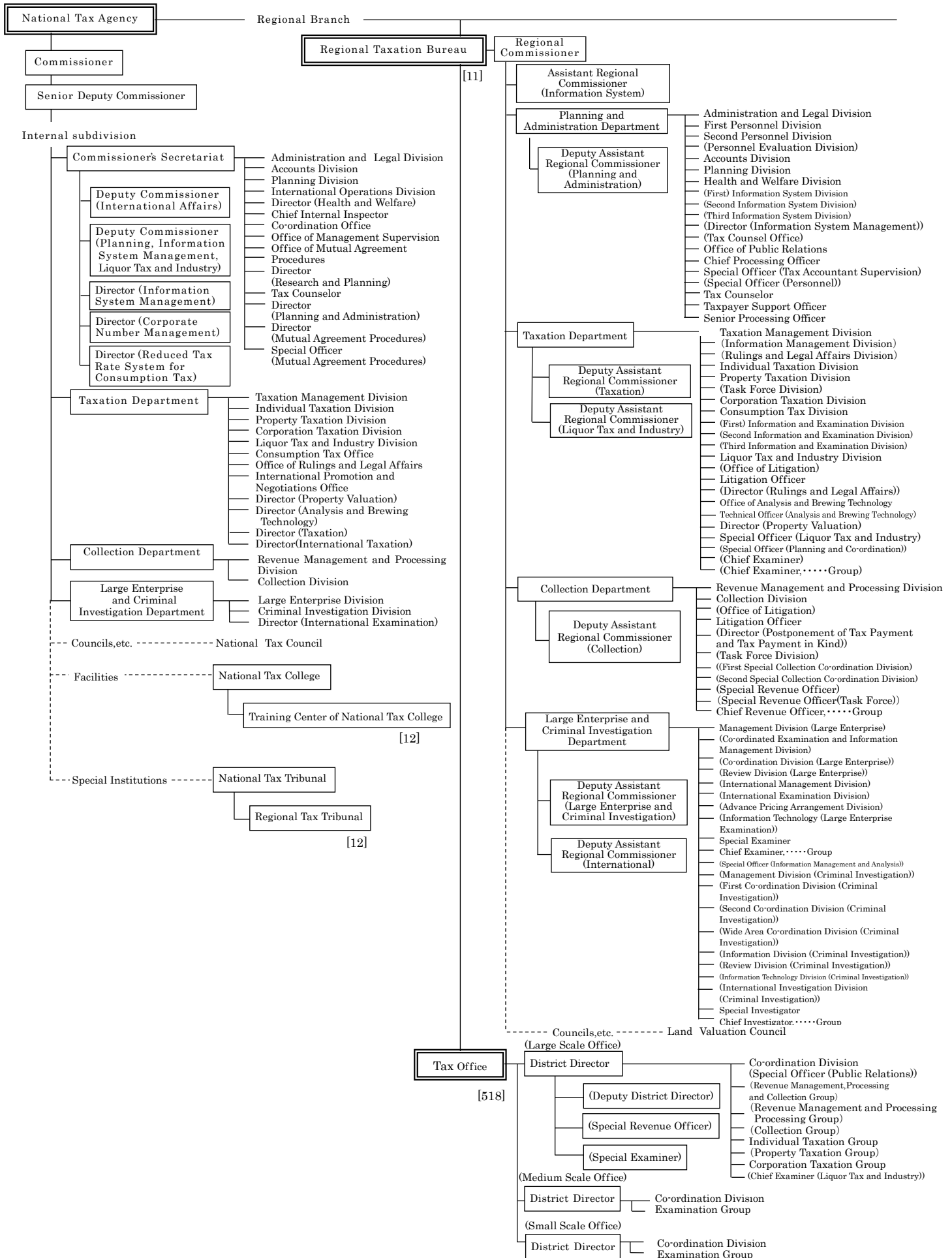

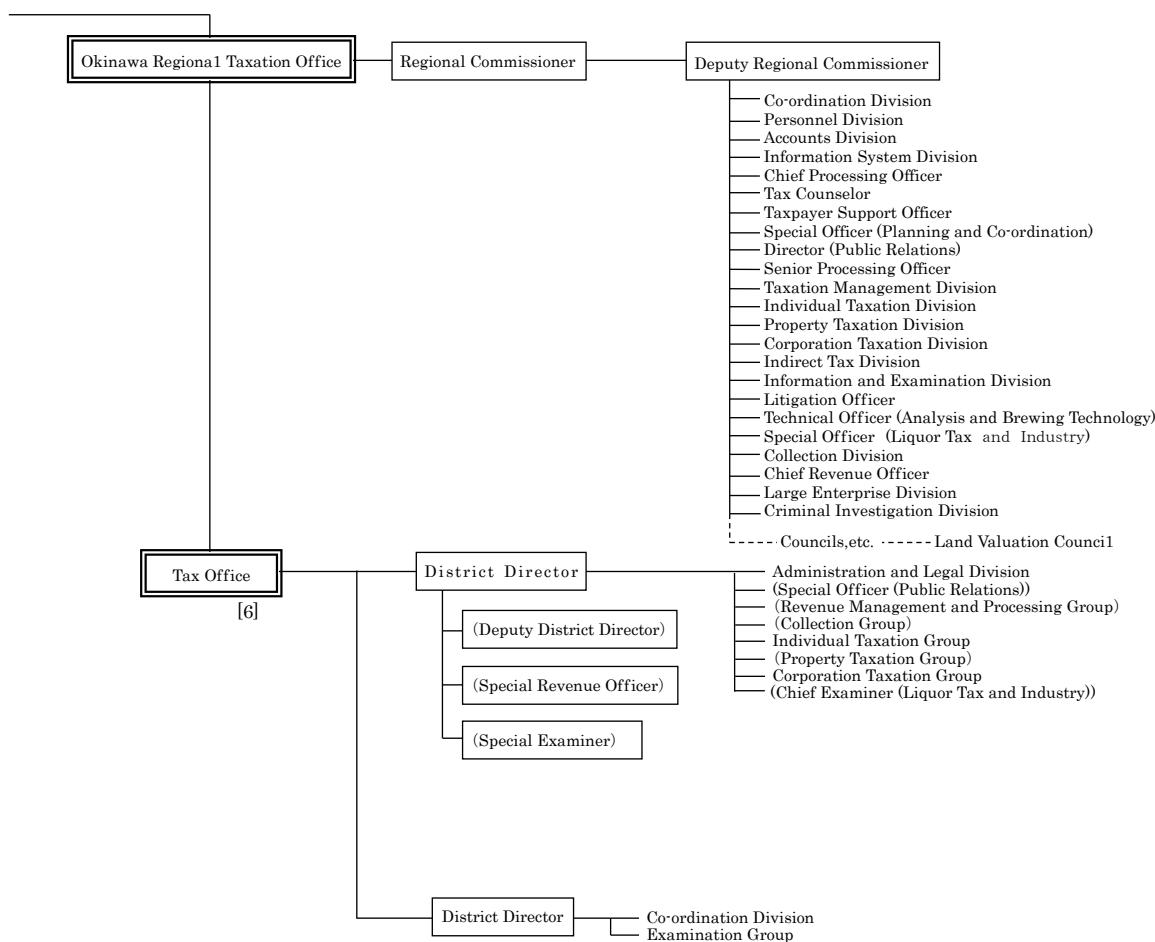

Note:

- 1 The Taxation Departments of Regional Taxation Bureaus other than Kanazawa, Takamatsu, and Kumamoto are composed as follows:
First Taxation Department, and Second Taxation Department
- 2 The Examination and Criminal Investigation Departments of Tokyo, Nagoya and Osaka Regional Taxation Bureaus are composed as follows:
Tokyo: First Examination Department, Second Examination Department Third Examination Department, Fourth Examination Department, and Criminal Investigation Department
Nagoya: Examination Department and Criminal Investigation Department
Osaka: First Examination Department, Second Examination Department, and Criminal Investigation Department
- 3 Organization of Regional Taxation Bureau and Taxation Office written in brackets are those which are not located in every Bureau/Office.
- 4 Figures in [] are number of organizations.
- 5 Organizations connected by _____ are the internal department or local department.
- 6 Organizations connected by are the council, institutional facility or special agency.

1-3 管 区 表

Table of District under Jurisdiction

(1) 都道府県別面積、人口、税務署数等

Area, Population, and Number of Taxation offices by prefecture

国税局・都道府県 Regional Taxation Bureau / Prefecture		面 積 Area	世 帯 数 Number of Households	人 口 Population	税務署数 Number of Taxation Offices	市 数 Number of Cities	町 数 Number of Towns	村 数 Number of Villages
		km ²	千世帯 Thousand	千人 Thousand		Special ward	Ward	(15)
札幌 Sapporo	北海道 Hokkaido	83,424	2,797	5,184	30	35	区 10 129	15
仙台 Sendai	青森 Aomori	9,646	511	1,218	7	10		22
	岩手 Iwate	15,275	532	1,193	9	14		15
	宮城 Miyagi	7,282	1,024	2,286	10	14	区 5	20
	秋田 Akita	11,638	385	942	8	13		9
	山形 Yamagata	9,323	399	1,052	8	13		19
	福島 Fukushima	13,784	745	1,808	10	13		31
	計 Total	66,948	3,597	8,499	52	77	区 5	116
関東信越 Kanto Shinetsu	茨城 Ibaraki	6,097	1,196	2,848	8	32		10
	栃木 Tochigi	6,408	803	1,918	8	14		11
	群馬 Gunma	6,362	810	1,922	9	12		15
	埼玉 Saitama	3,798	3,203	7,336	15	40	区 10	22
	新潟 Niigata	12,584	910	2,172	13	20	区 8	6
	長野 Nagano	13,562	836	2,030	10	19		23
	計 Total	48,811	7,758	18,226	63	137	区 18	87
東京 Tokyo	千葉 Chiba	5,156	2,802	6,273	14	37	区 6	16
	東京 Tokyo	2,194	7,238	13,988	48	26	特区 23	5
	神奈川 Kanagawa	2,416	4,267	9,231	18	19	区 28	13
	山梨 Yamanashi	4,465	342	804	4	13		8
	計 Total	14,231	14,649	30,296	84	95	特区 23 区 34	42
金沢 Kanazawa	富山 Toyama	4,248	428	1,037	4	10		4
	石川 Ishikawa	4,186	494	1,125	5	11		8
	福井 Fukui	4,191	300	768	6	9		8
計 Total	12,624	1,223	2,929	15	30		20	1
名古屋 Nagoya	岐阜 Gifu	10,621	781	1,956	7	21		19
	静岡 Shizuoka	7,777	1,491	3,600	13	23	区 10	12
	愛知 Aichi	5,173	3,259	7,507	20	38	区 16	14
	三重 Mie	5,774	744	1,752	8	14		15
	計 Total	29,346	6,275	14,815	48	96	区 26	60
大阪 Osaka	滋賀 Shiga	4,017	580	1,409	7	13		6
	京都 Kyoto	4,612	1,193	2,557	13	15	区 11	10
	大阪 Osaka	1,905	4,164	8,797	31	33	区 31	9
	兵庫 Hyogo	8,401	2,413	5,426	21	29	区 9	12
	奈良 Nara	3,691	548	1,313	4	12		15
	和歌山 Wakayama	4,725	395	911	7	9		20
	計 Total	27,352	9,293	20,413	83	111	区 51	72
広島 Hiroshima	鳥取 Totтори	3,507	220	548	3	4		14
	島根 Shimane	6,708	293	663	7	8		10
	岡山 Okayama	7,114	861	1,872	13	15	区 4	10
	広島 Hiroshima	8,479	1,245	2,773	16	14	区 8	9
	山口 Yamaguchi	6,113	596	1,324	11	13		6
計 Total	31,921	3,217	7,180	50	54	区 12	49	4
高松 Takamatsu	徳島 Tokushima	4,147	308	710	6	8		15
	香川 Kagawa	1,877	407	940	6	8		9
	愛媛 Ehime	5,676	600	1,317	8	11		9
	高知 Kochi	7,104	314	682	6	11		17
	計 Total	18,804	1,629	3,649	26	38		50
福岡 Fukuoka	福岡 Fukuoka	4,987	2,342	5,119	18	29	区 14	29
	佐賀 Saga	2,441	315	805	5	10		10
	長崎 Nagasaki	4,131	556	1,294	8	13		8
	計 Total	11,558	3,213	7,218	31	52	区 14	47
熊本 Kumamoto	熊本 Kumamoto	7,409	723	1,725	10	14	区 5	23
	大分 Oita	6,341	497	1,113	9	14		3
	宮崎 Miyazaki	7,735	471	1,059	6	9		14
	鹿児島 Kagoshima	9,186	729	1,574	11	19		20
計 Total	30,672	2,419	5,472	36	56	区 5	60	16
沖縄 Okinawa	沖縄 Okinawa	2,282	624	1,469	6	11		11
全国計 Grand Total	377,973	56,693	125,351	524	792	特区 23 区 175	743	(183)

- (注) 1 面積は、国土地理院調べによる（令和3年10月1日現在）。
- 2 世帯数、人口は総務省調べによる（令和4年1月1日現在）。
- 3 税務署数は、令和4年7月10日現在による。
- 4 市、町、村数は、総務省調べによる（令和4年4月1日現在）。
- 5 「市数」及び「町数」欄の「特区」及び「区」の計数は本書には含まれていない。
- 6 () 内は、北方領土を含んだ計数である。

Note:1 Figures for area are based on the survey by the Geographical Survey Institute, Ministry of Land infrastructure and Transport (as of October 1, 2021).
 2 The numbers of households and population are based on the survey by the Ministry of Internal Affairs and Communications (as of January 1, 2022).
 3 The numbers of taxation offices as of July 10, 2022 are listed.
 4 The numbers of cities, towns and villages are based on the survey by the Ministry of Internal Affairs and Communications (as of April 1, 2022).
 5 Figures for "Special ward" and "ward" in the columns of "Number of Cities" and "Number of Towns" are Extra in this book.
 6 Figures in brackets include the six villages of the Northern Territories.

(2) 国税局の管轄区域

District under Jurisdiction of Regional Taxation Bureau

名称 Name	所在地 Location
国税庁 National Tax Agency	東京都千代田区霞が関3丁目1番1号 3-1-1 Kasumigaseki, Chiyoda Ku, Tokyo
札幌国税局 Sapporo Regional Taxation Bureau	札幌市中央区大通西10丁目 10 Odori-nishi, Chuo Ku, Sapporo City
仙台国税局 Sendai Regional Taxation Bureau	仙台市青葉区本町3丁目3番1号 3-3-1 Honcho, Aoba Ku, Sendai City
関東信越国税局 Kanto Shinetsu Regional Taxation Bureau	さいたま市中央区新都心1番地1 1-1 Shin-toshin, Chuo Ku, Saitama City
東京国税局 Tokyo Regional Taxation Bureau	東京都中央区築地5丁目3番1号 5-3-1 Tsukiji, Chuo Ku, Tokyo
金沢国税局 Kanazawa Regional Taxation Bureau	金沢市広坂2丁目2番60号 2-2-60 Hirosaka, Kanazawa City
名古屋国税局 Nagoya Regional Taxation Bureau	名古屋市中区三の丸3丁目3番2号 3-3-2 Sannomaru, Naka Ku, Nagoya City
大阪国税局 Osaka Regional Taxation Bureau	大阪市中央区大手前1丁目5番63号 1-5-63 Otemae, Chuo Ku, Osaka City
広島国税局 Hiroshima Regional Taxation Bureau	広島市中区上八丁堀6番30号 6-30 Kami-Hacchobori, Naka Ku, Hiroshima City
高松国税局 Takamatsu Regional Taxation Bureau	高松市天神前2番10号 2-10 Tenjinmae, Takamatsu City
福岡国税局 Fukuoka Regional Taxation Bureau	福岡市博多区博多駅東2丁目11番1号 2-11-1 Hakataeki-higashi, Hakata Ku, Fukuoka City
熊本国税局 Kumamoto Regional Taxation Bureau	熊本市西区春日2丁目10番1号 2-10-1 Kasuga, Nishi Ku, Kumamoto City
沖縄国税事務所 Okinawa Regional Taxation Office	那覇市旭町9番地 9 Asahicho, Naha City

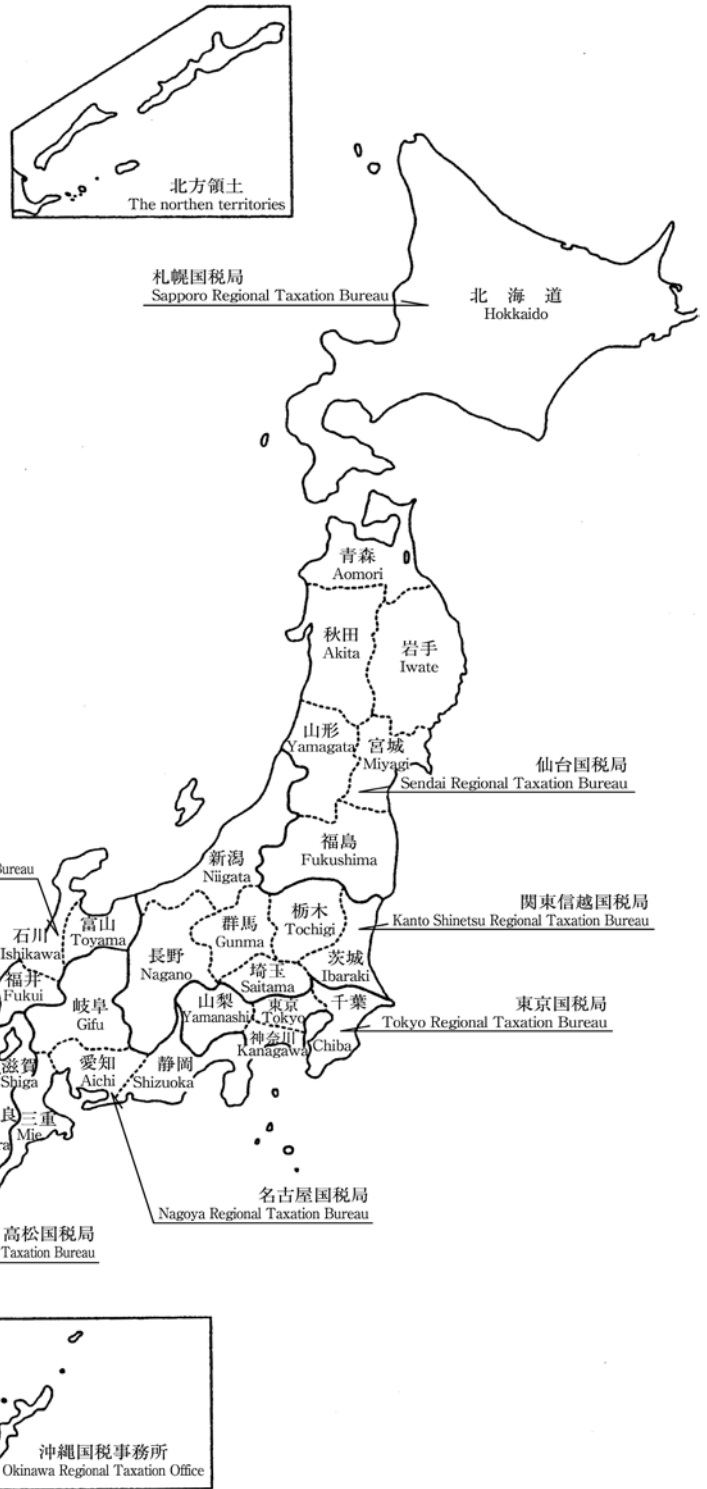

第Ⅱ編 直接国税編

PART II Direct National Tax

2	申告所得税	Self-assessment Income Tax
3	源泉所得税	Withholding Income Tax
4	法人税	Corporation Tax
5	相続税	Inheritance Tax
6	贈与税	Gift Tax

2 申告所得税

Self-assessment Income Tax

統計表を見る方のために
For the people who use the statistical table

1 利用上の注意 Notes on use

この章は、令和3年1月1日から12月31日までの間の所得について、令和4年4月30日までに申告又は処理（更正、決定等）した者の令和4年6月30日現在の課税の事績を、全数調査の方法で調査・集計したものである。したがって、給与所得者等で源泉徴収による納税額があっても確定申告等を要しない者は、調査の対象から除かれている。

This section shows the statistics of taxation for the income earned between January 1 and December 31 in 2021 as of June 30, 2022, with respect to persons who filed final returns or whose cases processed (correction or determination) were completed by April 30. Figures were surveyed and computed based on the method of complete survey.

Therefore, the people who do not need to file final returns after the payment through withholding system are not subject to the survey.

2 人員の集計方法について Aggregation of number of taxpayers

- (1) 「2-1 課税状況」及び「2-2 所得階級別人員」
"2-1 Statistics of Taxation" and "2-2 Number of Taxpayers by Income Range"

所得者区分 Type of income earners	所得者の定義 Definition of income earners
事業所得者 Operating income earners	各種所得の金額のうち事業所得の金額が他の各種所得の金額の合計額より大きい者を掲げた。 Income earners whose operating income is larger than the total of all other income.
その他所得者 Other income earners	各種の所得を有する者で、事業所得者以外の者を掲げた。 Income earners not classified as operating income earners.
不動産所得者 Real estate income earners	その他所得者で、利子所得、配当所得、給与所得、退職所得、山林所得、譲渡所得、一時所得、雑所得の金額のいずれよりも不動産所得の金額の方が大きい者を掲げた。 Other income earners whose real estate income is larger than any one of the following: interest income, dividend income, employment income, retirement income, timber income, capital gains, occasional income, and miscellaneous income.
給与所得者 Employment income earners	その他所得者で、利子所得、配当所得、不動産所得、退職所得、山林所得、譲渡所得、一時所得、雑所得の金額のいずれよりも給与所得の金額の方が大きい者を掲げた。 Other income earners whose employment income is larger than any one of the following: interest income, dividend income, real estate income, retirement income, timber income, capital gains, occasional income, and miscellaneous income.
雑所得者 Miscellaneous income earners	その他所得者で、利子所得、配当所得、不動産所得、給与所得、退職所得、山林所得、譲渡所得、一時所得の金額のいずれよりも雑所得の金額の方が大きい者を掲げた。 Other income earners whose miscellaneous income is larger than any one of the following: interest income, dividend income, real estate income, employment income, retirement income, timber income, capital gains, and occasional income.
他の区分に該当しない所得者 Income earners not otherwise classified	その他所得者のうち、不動産所得者、給与所得者、雑所得者以外の者を掲げた。 Other income earners not classified as real estate earners, employment income earners or miscellaneous income earners.

(注) 上記の判定を行う場合の各種所得の金額について

- 各種所得の金額の計算上生じた損失額がある場合には、その損失額はないものとした。
- 総合課税の長期譲渡所得の金額又は一時所得の金額がある場合には、それぞれその金額の2分の1に相当する金額とした。
- 分離課税の譲渡所得の金額がある場合には、その金額から譲渡所得の特別控除額を控除した後の金額とした。

(Note) Computation of income for the purpose of the above classifications

- No amount of loss has been considered for the purpose of computing each income.
- Only 50% of long-term capital gains subject to comprehensive taxation or occasional income have been considered for the purpose of computing such gains or income.
- Capital gains subject to separate taxation are considered after subtracting the special deduction applicable to such capital gains.

(2) 「2-3 所得種類別人員、所得金額」
"2-3 Number of income earners by Income Type, and Amount of Income"

所得区分 Type of income	主たるもの Main	従たるもの Secondary
事業所得 Operating income	営業等所得及び農業所得の人員の合計を掲げた。 Total number of business income earners and farm earner.	各種所得金額を有する者を掲げた（主たるものに計上される場合を除く。）。 Number of each type of income earner (except for those counted as "Main").
営業等所得 Business income	各種所得の金額のうち営業等所得の金額が他の各種所得の金額のいずれよりも大きい者を掲げた。 Number of income earners whose business income is the largest of all types of income.	
農業所得 Farm income	各種所得の金額のうち農業所得の金額が他の各種所得の金額のいずれよりも大きい者を掲げた。 Number of income earners whose farm income is the largest of all types of income.	
利子所得 Interest income	各種所得の金額のうち利子所得の金額が他の各種所得の金額のいずれよりも大きい者を掲げた。 Number of income earners whose interest income is the largest of all types of income.	
配当所得等 Dividend income, etc.	各種所得の金額のうち配当所得等の金額（申告分離課税を選択した上場株式等に係る配当所得及び特定公社債等の利子所得を含む。）が他の各種所得の金額のいずれよりも大きい者を掲げた。 Number of income earners whose dividend income, etc. (including those arising from listed shares for which separate self-assessment taxation is elected and interest income from public and corporate bonds) is the largest of all types of income.	
不動産所得 Real estate income	各種所得の金額のうち不動産所得の金額が他の各種所得の金額のいずれよりも大きい者を掲げた。 Number of income earners whose real estate income is the largest of all types of income.	
給与所得 Employment income	各種所得の金額のうち給与所得の金額が他の各種所得の金額のいずれよりも大きい者を掲げた。 Number of income earners whose employment income is the largest of all types of income.	
総合譲渡所得 Comprehensive capital gains	各種所得の金額のうち総合譲渡所得の金額が他の各種所得の金額のいずれよりも大きい者を掲げた。 Number of income earners whose comprehensive capital gains is the largest of all types of income.	
一時所得 Occasional income	各種所得の金額のうち一時所得の金額が他の各種所得の金額のいずれよりも大きい者を掲げた。 Number of income earners whose occasional income is the largest of all types of income.	
雑所得 Miscellaneous income	各種所得の金額のうち雑所得の金額が他の各種所得の金額のいずれよりも大きい者、又はいずれにも該当しない者を掲げた。 Number of income earners whose miscellaneous income is the largest of all types of income, or those not classified as any other type of income earner.	
分離短期譲渡所得 Short-term separate capital gains	各種所得の金額のうち分離短期譲渡所得の金額が他の各種所得の金額のいずれよりも大きい者を掲げた。 Number of income earners whose short-term separate capital gains is the largest of all types of income.	
分離長期譲渡所得 Long-term separate capital gains	各種所得の金額のうち分離長期譲渡所得の金額が他の各種所得の金額のいずれよりも大きい者を掲げた。 Number of income earners whose long-term separate capital gains is the largest of all types of income.	
株式等の譲渡所得等 Capital gains of stocks, etc.	各種所得の金額のうち株式等の譲渡所得等の金額が他の各種所得の金額のいずれよりも大きい者を掲げた。 Number of income earners whose capital gains of stocks, etc. is the largest of all types of income.	
山林所得 Timber income	各種所得の金額のうち山林所得の金額が他の各種所得の金額のいずれよりも大きい者を掲げた。 Number of income earners whose timber income is the largest of all types of income.	
退職所得 Retirement income	各種所得の金額のうち退職所得の金額が他の各種所得の金額のいずれよりも大きい者を掲げた。 Number of income earners whose retirement income is the largest of all types of income.	

(3) 「具体例」
"Example"

本年分の各種所得の金額が、農業所得100万円、不動産所得80万円、給与所得50万円の場合

- ・2-1、2-2では、農業所得<不動産所得+給与所得が成立し、不動産所得者として計上される。
- ・2-3では、一番大きい所得が農業所得なので、農業所得は主たるものに計上され、不動産所得と給与所得はそれぞれ従たるものに計上される。
- ・そのため、2-1、2-2と2-3では、人員の合計が異なる。

If a breakdown of a taxpayer's income is as follow; farm income 1,000,000 yen, real estate income 800,000 yen, salary income 500,000 yen.

- ・In table 2-1 and 2-2, as farm income < real estate income + salary income, a taxpayer's overall income is classified as real estate income.
- ・In table 2-3, as farm income is highest, farm income is classified as "Main", and real estate income and salary income are classified as "Secondary" respectively.
- ・Therefore, in 2-1, 2-2 and 2-3, the total number of taxpayers dose not accord.

2 申告所得税

3 申告所得税の税率等（課税所得金額又は課税退職所得金額に対して）（令和3年分）
Rate of self-assessed income tax to taxable income or taxable retirement income (for 2021)

課税所得金額 Amount of taxable income	税率 Tax rate (%)	控除額 Amount of deduction (yen)
195万円未満の場合 Under 1.95 million yen	5%	0円
330万円超 695万円未満の場合 Under 3.3 million yen	10%	97,500
695万円超 900万円未満の場合 Under 6.95 million yen	20%	427,500
900万円超 1,800万円未満の場合 Under 9 million yen	23%	636,000
1,800万円超 4,000万円未満の場合 Under 18 million yen	33%	1,536,000
4,000万円超 4,000万円以上の場合 Under 40 million yen	40%	2,796,000
More than 40 million yen	45%	4,796,000

4 申告所得税の主な諸控除等（令和3年分）

(1) 所得控除

イ 基礎控除

	控除額
合計所得金額 2,400万円以下	48万円
2,400万円超 2,450万円以下	32万円
2,450万円超 2,500万円以下	16万円
2,500万円超	0円

ロ 配偶者控除

	控除額	
	控除対象配偶者	老人控除対象配偶者
居住者の合計所得金額	900万円以下	48万円
	900万円超 950万円以下	32万円
	950万円超 1,000万円以下	16万円

ハ 配偶者特別控除

	居住者の合計所得金額		
	900万円以下	900万円超 950万円以下	950万円超 1,000万円以下
配偶者の合計所得金額	48万円超 95万円以下	38万円	26万円
	95万円超 100万円以下	36万円	24万円
	100万円超 105万円以下	31万円	21万円
	105万円超 110万円以下	26万円	18万円
	110万円超 115万円以下	21万円	14万円
	115万円超 120万円以下	16万円	11万円
	120万円超 125万円以下	11万円	8万円
	125万円超 130万円以下	6万円	4万円
	130万円超 133万円以下	3万円	2万円
	133万円超	0円	0円

ニ 扶養控除 380,000円
ただし、
特定扶養親族 630,000円
老人扶養親族のうち同居老親等 580,000円
老人扶養親族のうち同居老親等以外 480,000円

ホ 雑損控除 次の(イ)又は(ロ)のいずれか多い方の金額
(イ) 災害等の損失額で総所得金額等の10%を超える金額
(ロ) 災害関連支出の金額で50,000円を超える金額

4 Principal deductions under self-assessed income tax (for 2021)

(1) Deduction and deductions from income

A. Standard deduction

	Amount of deduction
Total income 24 million yen or under	480,000 yen
More than 24 million yen to 24.5 million yen or under	320,000 yen
More than 24.5 million yen to 25 million yen or under	160,000 yen
More than 25 million yen	0yen

B. Standard spousal deduction

	Amount of deduction	
	A spouse covered by the deduction	Elderly spouse deduction
Total income of residents	9 million yen or under	480,000 yen
	More than 9 million yen to 9.5 million yen or under	320,000 yen
	More than 9.5 million yen to 10 million yen or under	160,000 yen

C. Special spousal deduction

	Your total amount of income		
	9 million yen or under	More than 9 million yen to 9.5 million yen or under	More than 9.5 million yen to 10 million yen or under
Your spouse's total amount income	More than 480,000 yen to 950,000 yen or under	380,000 yen	260,000 yen
	More than 950,000 yen to 1,000,000 yen or under	360,000 yen	240,000 yen
	More than 1,000,000 yen to 1,050,000 yen or under	310,000 yen	210,000 yen
	More than 1,050,000 yen to 1,100,000 yen or under	260,000 yen	180,000 yen
	More than 1,100,000 yen to 1,150,000 yen or under	210,000 yen	140,000 yen
	More than 1,150,000 yen to 1,200,000 yen or under	160,000 yen	110,000 yen
	More than 1,200,000 yen to 1,250,000 yen or under	110,000 yen	80,000 yen
	More than 1,250,000 yen to 1,300,000 yen or under	60,000 yen	40,000 yen
	More than 1,300,000 yen to 1,330,000 yen or under	30,000 yen	20,000 yen
	More than 1,330,000 yen	0yen	0yen

D. Standard dependency deduction 380,000 yen

Deduction for a designated dependent 630,000 yen
Deduction for a cohabitating, elderly dependent parent 580,000 yen
Deduction for elderly dependent other than a cohabitating parent 480,000 yen

E. Casualty loss deduction

The larger of either of the following amounts:
(a) The portion of casualty loss that exceeds 10% of total net income
(b) The portion of expenses related to casualty loss, etc. that exceeds 50,000 yen

- へ 医療費控除 …… 支払った医療費 - 保険金などで補填される金額 - (100,000円と総所得金額等の5%とのいずれか少ない方の金額) (最高 200万円)
- ト セルフメディケーション税制による医療費控除 …… 支払った特定一般医薬品等購入費 - 保険金などで補填される金額 - 12,000円 (最高 8万8千円)
(注) 通常の医療費控除との選択適用
- チ 生命保険料控除 …… 次の(イ)から(ハ)までによる各保険料控除の合計(適用限度額12万円)
- (イ) 平成24年1月1日以後に締結した保険契約等に係る控除
- A 生命保険料
支払保険料等の金額に応じて次の区分の金額
- a 20,000円以下の場合
全額
- b 20,000円を超え40,000円以下の場合
支払保険料等 \times 1/2+10,000円
- c 40,000円を超える場合
支払保険料等 \times 1/4+20,000円 (最高4万円)
- B 個人年金保険料
Aの計算に同じ
- C 介護医療保険料
Aの計算に同じ
- (ロ) 平成23年12月31日以前に締結した保険契約等に係る控除
- A 生命保険料
支払保険料等の金額に応じて次の区分の金額
- a 25,000円以下の場合
全額
- b 25,000円を超え50,000円以下の場合
支払保険料等 \times 1/2+12,500円
- c 50,000円を超える場合
支払保険料等 \times 1/4+25,000円 (最高5万円)
- B 個人年金保険料
Aの計算に同じ
- (ハ) (イ)と(ロ)の双方について保険料控除の適用を受ける場合の控除額の計算
- A 生命保険料
(イ)Aと(ロ)Aの合計 (最高4万円)
- B 個人年金保険料
(イ)Bと(ロ)Bの合計 (最高4万円)
- リ 社会保険料控除 …… 支払った社会保険料の全額
- ヌ 地震保険料控除
- (イ) 地震保険料
支払保険料の金額に応じて次の区分の金額
- A 50,000円以下の場合
全額
- B 50,000円を超える場合
50,000円
- (ロ) 旧長期損害保険料
支払保険料の金額に応じて次の区分の金額
- A 10,000円以下の場合
全額
- B 10,000円を超え20,000円以下の場合
支払保険料 \times 1/2+5,000円
- C 20,000円を超える場合
15,000円
- (ハ) (イ)と(ロ)がある場合
(イ)と(ロ)の合計 (最高5万円)

F. Deduction for medical expenses

Amount of medical expenses paid - Amount reimbursed by insurance - (100,000 yen or 5% of total net income, whichever is smaller)(maximum deduction of : 2,000,000 yen)

G. Deduction for medical expenses by the self-medication system

Amount of medical expenses paid - Amount reimbursed by insurance - 12,000 yen. (maximum deduction of : 88,000 yen)
(note) "F. Deduction for medical expenses", or "G. Deduction for medical expenses by the self-medication system" is available at the choice of the taxpayer.

H. Deduction for life insurance premiums

Total calculated deductions for each type of premiums from (a) to (c) (maximum 120,000 yen)

(a) Deduction for contracts, etc. concluded on and after January 1, 2012

(i) Life insurance premium

- ① Premiums paid up to 20,000 yen:
the full amount
- ② Premiums paid between 20,000 and 40,000 yen:
premiums paid \times 1/2 + 10,000 yen
- ③ Premiums paid over 40,000 yen:
premiums paid \times 1/4 + 20,000 yen (maximum 40,000 yen)

(ii) Personal pension insurance premium

The same calculation method as (i)

(iii) Medical care insurance premiums

The same calculation method as (i)

(b) Deduction for contracts, etc. concluded on and before December 31, 2011

(i) Life insurance premium

- ① Premiums paid up to 25,000 yen:
the full amount
- ② Premiums paid between 25,000 and 50,000 yen:
premiums paid \times 1/2 + 12,500 yen
- ③ Premiums paid over 50,000 yen:
premiums paid \times 1/4 + 25,000 yen (maximum 50,000 yen)

(ii) Personal pension insurance premium

The same calculation method as (i)

(c) Calculation for deduction in the case that the taxpayer want to take deduction for both (a) and (b)

(i) Life insurance premium

Total calculated deductions from (i)① and (ii)①
(maximum 40,000 yen)

(ii) Personal pension insurance premium

Total calculated deductions from (i)② and (ii)②
(maximum 40,000 yen)

I. Deduction for social insurance premiums

The full amount of social insurance premiums paid

J. Deduction for earthquake insurance premiums

(a) Standard earthquake insurance premiums

- (i) Premiums paid up to 50,000 yen:
the full amount
- (ii) Premiums paid over 50,000 yen:
50,000 yen

(b) Previous long-term casualty insurance premiums

- (i) Premiums paid up to 10,000 yen:
the full amount
- (ii) Premiums paid between 10,000 and 20,000 yen:
premiums paid \times 1/2 + 5,000 yen
- (iii) Premiums paid over 20,000 yen:
15,000 yen

(c) In the case where both (a) and (b) have been paid

Total calculated deductions from (a) and (b)

(maximum: 50,000 yen)

- ル 小規模企業共済等掛金控除 …… 支払った小規模企業共済掛金（旧第二種共済掛金を除く。）、確定拠出年金法の企業型年金加入者掛金若しくは個人型年金加入者掛金又は、心身障害者扶養共済掛金の合計額
- ヲ 障害者、寡婦、勤労学生控除 …… 270,000円
- ひとり親控除 …… 350,000円
ただし、
特別障害者 …… 400,000円
同居特別障害者 …… 750,000円
- ワ 寄附金控除 …… 特定寄附金の額と総所得金額等の40%のいずれか少ない金額のうち、2,000円を超える部分の金額

(2) 税額控除

- イ 配当控除 … 原則として、①剰余金の配当等に係る配当所得の金額の10%と、②特定証券投資信託の収益の分配に係る配当所得の金額の5%との合計額（課税総所得金額が1,000万円を超える場合、その超える金額に対応する配当については、①は5%、②は2.5%）。ただし、基金利息、特定外貨建等証券投資信託の収益の分配金、投資法人の投資口の配当等、外国法人からの配当金や確定申告しないこと又は申告分離課税を選択した配当所得等は配当控除の対象とならない。

- ロ 外国税額控除 … 外国所得税のうち、次の算式により計算した控除限度額までの金額

$$\text{控除限度額} = \frac{\text{その年分の所得税額}}{\text{その年分の所得総額}} \times \frac{\text{その年分の調整国外所得金額}}{\text{その年分の所得総額}}$$

- ハ 住宅借入金等特別控除
家屋の新築・購入・増改築をした場合に次のとおり適用される。

- (イ) 平成19年中に居住の用に供し、控除額の特例を選択する場合

$$\left[\begin{array}{l} \text{住宅の取得等に係る借入金又は債務の年末残高} \\ \text{2,500万円以下の部分の金額} \end{array} \right] \times 0.4\% \cdots \rightarrow \left[\begin{array}{l} \text{100円未満の端数切捨て} \\ \text{ } \end{array} \right] \quad (\text{最高10万円})$$

- (ロ) 平成20年中に居住の用に供し、控除額の特例を選択する場合

$$\left[\begin{array}{l} \text{住宅の取得等に係る借入金又は債務の年末残高} \\ \text{2,000万円以下の部分の金額} \end{array} \right] \times 0.4\% \cdots \rightarrow \left[\begin{array}{l} \text{100円未満の端数切捨て} \\ \text{ } \end{array} \right] \quad (\text{最高8万円})$$

- (ハ) 平成24年中に居住の用に供した場合

$$\left[\begin{array}{l} \text{住宅の取得等に係る借入金又は債務の年末残高} \\ \text{3,000万円以下の部分の金額} \end{array} \right] \times 1\% \cdots \rightarrow \left[\begin{array}{l} \text{100円未満の端数切捨て} \\ \text{ } \end{array} \right] \quad (\text{最高30万円})$$

- K. Deduction for premiums paid into mutual aid societies for small businesses, etc.
The total amount of premiums paid into mutual aid societies for small businesses (contracts with the previous Type 2 Aid Corporation are not included), or with corporate pension premiums, or personal pension premiums based on the Defined Contribution Pension Act, or premiums paid into mutual aid societies for people with disabilities

- L. Deduction for persons with disabilities,
Widows and working students …… 270,000 yen
Exemption for single parents …… 350,000 yen
Deduction for persons with severe disabilities …… 400,000 yen
Deduction for cohabitating dependents with severe disabilities …… 750,000 yen

- M. Deductions for donations
The portion of donations (up to 40% of total net income) that exceeds 2,000 yen

(2) Tax credits

A. Tax credit for dividends

In principle, the tax credit for dividends is the total of (1) 10% of dividend income from profits and (2) 5% of dividend income from revenue on specific securities investment funds. (If total taxable income exceeds 10 million yen, the tax credit for dividends on the portion of income over 10 million yen is 5% for (1) and 2.5% for (2).) However, interest on endowment, dividends of profits from specified securities in foreign currency investment funds, dividends of profits from securities investment trusts (except for specified securities investment trusts), dividends of profits from investments by investment firms, dividends from foreign corporations, and dividend income not reported in a final return cannot be used to calculate the tax credit for dividends.

B. Foreign tax credit

The portion of foreign income tax up to the deduction limit computed according to the following formula:

$$\text{Credit limit for income tax} = \frac{\text{Amount of income tax for the year}}{\text{Total amount of income for the year}} \times \frac{\text{Adjusted amount of foreign income for the year}}{\text{Total amount of income for the year}}$$

C. Special credit for loans relating to a dwelling

This credit is for housing loans toward the construction of, purchase of, or additions and improvements to a dwelling (referred to in the calculations as “acquisition, etc.”), and applies as follows.

- (a) For housing loans acquired in 2007 in specific cases where the taxpayer chooses to take a credit, above:

$$\left[\begin{array}{l} \text{The year-end balance up to 25 million yen of borrowings or debt incurred toward acquisition, etc. of a residence} \end{array} \right] \times 0.4\% \cdots \rightarrow \left[\begin{array}{l} \text{Rounded down to the nearest 100 yen} \\ \text{ } \end{array} \right] \quad (\text{100,000 yen maximum})$$

- (b) For housing loans acquired in 2008 in specific cases where the taxpayer chooses to take a credit in lieu of (b), above:

$$\left[\begin{array}{l} \text{The year-end balance up to 20 million yen of borrowings or debt incurred toward acquisition, etc. of a residence} \end{array} \right] \times 0.4\% \cdots \rightarrow \left[\begin{array}{l} \text{Rounded down to the nearest 100 yen} \\ \text{ } \end{array} \right] \quad (\text{80,000 yen maximum})$$

- (c) For housing loans acquired in 2012:

$$\left[\begin{array}{l} \text{The year-end balance up to 30 million yen of borrowings or debt incurred toward acquisition, etc. of a residence} \end{array} \right] \times 1\% \cdots \rightarrow \left[\begin{array}{l} \text{Rounded down to the nearest 100 yen} \\ \text{ } \end{array} \right] \quad (\text{300,000 yen maximum})$$

(ニ) 平成25年中に居住の用に供した場合

$$\left[\begin{array}{l} \text{住宅の取得等に係る借入金又は債務の年末残高} \\ \text{2,000万円以下の部分の金額} \end{array} \right] \times 1\% \cdots \rightarrow \left[\begin{array}{l} \text{100円未満の端数切捨て} \\ \text{(最高20万円)} \end{array} \right]$$

(ホ) 平成26年1月1日から令和3年12月31日までの間に居住の用に供した場合

$$\left[\begin{array}{l} \text{住宅の取得等に係る借入金又は債務の年末残高} \\ \text{4,000万円以下の部分の金額} \end{array} \right] \times 1\% \cdots \rightarrow \left[\begin{array}{l} \text{100円未満の端数切捨て} \\ \text{(最高40万円)} \end{array} \right]$$

- (注) 1 住宅の取得等が特定取得に該当しない場合は、2,000万円以下の部分の金額
2 住宅の取得等が特定取得に該当しない場合は、最高20万円

ニ 特定増改築等住宅借入金等特別控除

(イ) 家屋の高齢者等居住改修工事等をして、ハの(ホ)に代えて選択する場合に適用される。

$$\left[\begin{array}{l} \text{特定増改築等住宅借入金等の年末残高} \\ \text{250万円以下の部分の金額} \\ \text{(A)} \end{array} \right] \times 2\% + \left[\begin{array}{l} \text{増改築等住宅借入金等の年末残高} \\ \text{1,000万円以下の部分の金額} \\ \text{(A)} \end{array} \right] \times 1\% \cdots \rightarrow \left[\begin{array}{l} \text{100円未満の端数切捨て} \\ \text{(最高12.5万円)} \end{array} \right]$$

- (注) 1 住宅の増改築等が特定取得に該当しない場合は、200万円以下の部分の金額
2 住宅の増改築等が特定取得に該当しない場合は、最高12万円

(ロ) 家屋の断熱改修工事等をして、ハの(ホ)に代えて選択する場合に適用される。

$$\left[\begin{array}{l} \text{特定断熱改修住宅借入金等の年末残高} \\ \text{250万円以下の部分の金額} \\ \text{(A)} \end{array} \right] \times 2\% + \left[\begin{array}{l} \text{断熱改修住宅借入金等の年末残高} \\ \text{1,000万円以下の部分の金額} \\ \text{(A)} \end{array} \right] \times 1\% \cdots \rightarrow \left[\begin{array}{l} \text{100円未満の端数切捨て} \\ \text{(最高12.5万円)} \end{array} \right]$$

- (注) 1 住宅の増改築等が特定取得に該当しない場合は、200万円以下の部分の金額
2 住宅の増改築等が特定取得に該当しない場合は、最高12万円

(ハ) 家屋の多世帯同居改修工事等をして、平成29年1月1日以降にその増改築等をした部分を居住の用に供し、ハの(ホ)に代えて選択する場合に適用される。

$$\left[\begin{array}{l} \text{特定多世帯同居改修住宅借入金等の年末残高} \\ \text{250万円以下の部分の金額} \\ \text{(A)} \end{array} \right] \times 2\% + \left[\begin{array}{l} \text{多世帯同居改修住宅借入金等の年末残高} \\ \text{1,000万円以下の部分の金額} \\ \text{(A)} \end{array} \right] \times 1\% \cdots \rightarrow \left[\begin{array}{l} \text{100円未満の端数切捨て} \\ \text{(最高12.5万円)} \end{array} \right]$$

(d) For housing loans acquired in 2013:

$$\left[\begin{array}{l} \text{The year-end balance up to 20 million yen of borrowings or debt incurred toward acquisition, etc. of a residence} \end{array} \right] \times 1\% \cdots \rightarrow \left[\begin{array}{l} \text{Rounded down to the nearest 100 yen} \\ \text{(200,000 yen maximum)} \end{array} \right]$$

(e) For housing loans acquired between January 1, 2014, and December 31, 2021:

$$\left[\begin{array}{l} \text{The year-end balance up to 40 million yen of borrowings or debt incurred toward acquisition, etc. of a residence} \end{array} \right] \times 1\% \cdots \rightarrow \left[\begin{array}{l} \text{Rounded down to the nearest 100 yen} \\ \text{(400,000 yen maximum)} \end{array} \right]$$

- (note)1 When acquisition of a residence, etc. does not fall under the specified acquisition, the amount up to 20 million yen
2 When acquisition of a residence, etc. does not fall under the specified acquisition, 200,000 yen maximum

D. Special credit for housing loans used for specified additions and improvements

(a) This credit is for housing loans toward renovations such as those for making a dwelling barrier free, and applies in cases where the taxpayer elects to take this credit in lieu of the credit under items from (e) in section C above:

$$\left[\begin{array}{l} \text{The year-end balance up to 2.5 million yen of borrowings or debt incurred toward specified additions and improvements to a residence} \\ \text{(A)} \end{array} \right] \times 2\% + \left[\begin{array}{l} \text{The year-end balance up to 10 million yen of borrowings or debt incurred toward additions and improvements to the residence} \\ \text{(A)} \end{array} \right] \times 1\% \cdots \rightarrow \left[\begin{array}{l} \text{Rounded down to the nearest 100 yen} \\ \text{(125,000 yen maximum)} \end{array} \right]$$

- (note)1 When additions and improvements to a residence, etc. do not fall under specified acquisition, the amount up to 2 million yen
2 When additions and improvements to a residence, etc. do not fall under specified acquisition, 120,000 yen maximum

(b) This credit is for housing loans toward renovations such as those for energy saving, and applies in cases where the taxpayer elects to take this credit in lieu of the credit under items from (e) in section C above:

$$\left[\begin{array}{l} \text{The year-end balance up to 2.5 million yen of borrowings or debt incurred toward specified insulation retrofit to a residence} \\ \text{(A)} \end{array} \right] \times 2\% + \left[\begin{array}{l} \text{The year-end balance up to 10 million yen of borrowings or debt incurred toward insulation retrofit to a residence} \\ \text{(A)} \end{array} \right] \times 1\% \cdots \rightarrow \left[\begin{array}{l} \text{Rounded down to the nearest 100 yen} \\ \text{(125,000 yen maximum)} \end{array} \right]$$

- (note)1 When additions and improvements to a residence, etc. do not fall under specified acquisition, the amount up to 2 million yen
2 When additions and improvements to a residence, etc. do not fall under specified acquisition, 120,000 yen maximum

(c) This credit is for housing loans toward renovations after January 1, 2017 such as those for accommodate three generations, and applies in cases where the taxpayer elects to take this credit in lieu of the credit under item (e) section C above:

$$\left[\begin{array}{l} \text{The year-end balance up to 2.5 million yen of borrowings or debt incurred toward specified accommodate three generations to a residence} \\ \text{(A)} \end{array} \right] \times 2\% + \left[\begin{array}{l} \text{The year-end balance up to 10 million yen of borrowings or debt incurred toward accommodate three generations} \\ \text{(A)} \end{array} \right] \times 1\% \cdots \rightarrow \left[\begin{array}{l} \text{Rounded down to the nearest 100 yen} \\ \text{(125,000 yen maximum)} \end{array} \right]$$

2-1 課税状況

Statistics of Taxation

(1) 申告及び処理の状況 (その1:合計)

Statistics of filing returns and cases processed (Part 1:Total)

区 分 Type	合 計 Total							
	人 員 Number of Income tax self-assessment	申告納税額のある者 Number of taxpayers who have income tax self-assessment	還付申告をした者 Number of filing returns for refund	総所得金額等 Amount of total net income, etc.	申告納税額のある者 Number of taxpayers who have income tax self-assessment	還付申告をした者 Number of filing returns for refund	申告納税額 Amount of self-assessment income tax	還付税額 Amount of refund
	人 Person	人 Person	人 Person	百万円 Million yen	百万円 Million yen	百万円 Million yen	百万円 Million yen	百万円 Million yen
平成28年分 2016	21,664,130	6,375,832	12,568,527	78,709,909	40,129,794	36,391,241	3,066,922	1,087,762
29 2017	21,946,363	6,412,916	12,814,682	82,024,055	41,513,502	38,292,991	3,209,579	1,156,283
30 2018	22,188,704	6,390,044	13,041,356	84,043,502	42,199,810	39,539,048	3,286,920	1,163,371
令和元 2019	22,032,084	6,305,589	13,020,451	83,920,662	41,636,810	40,034,795	3,218,082	1,187,279
2 2020	22,478,554	6,574,695	13,006,422	86,854,294	42,579,646	41,738,392	3,166,363	1,167,995
3 2021	22,842,918	6,568,770	13,296,059	92,848,968	46,284,210	44,003,965	3,793,662	1,234,214
確定申告 Final return	22,607,569	6,467,481	13,178,897	91,183,393	45,207,492	43,439,549	3,690,847	1,214,794
修正申告 Amended return	133,861	66,171	56,690	1,054,350	732,661	305,957	71,894	11,186
決定・増額更正 Determination or correction for increase	21,687	7,573	11,928	124,445	77,429	43,542	6,466	1,507
減額更正 Correction for reduction	8,344	1,576	6,419	41,948	12,842	28,317	997	1,047
更正請求 Request for correction	71,457	25,969	42,125	444,831	253,786	186,601	23,457	5,679
再調査決定等 Determination for re-examination, etc.	-	-	-	-	-	-	-	-
計 Total	実 22,842,918	実 6,568,770	実 13,296,059	92,848,968	46,284,210	44,003,965	3,793,662	1,234,214
法第103条による税額 Amount of tax by Sec. 103 of Income Tax Law	85,173	85,173	-	-	-	-	82,330	-
合計 Total	22,928,091	6,653,943	13,296,059	-	-	-	3,875,991	1,234,214
過少申告加算税 Additional tax for understatement	内 Including	内 Including	内 Including	-	-	-	-	-
無申告加算税 Additional tax for failure to file	内 Including 218	内 Including 218	内 Including	-	-	-	-	-
重加算税 Additional tax for fraud case	内 Including 1	内 Including 1	内 Including	-	-	-	14	-
納税額等総計 Total amount of tax	1	1	-	-	-	-	0	-
	-	-	-	-	-	-	3,876,006	1,234,214

調査対象：令和3年分の申告所得税について、令和4年4月30日までに申告又は処理（更正、決定等）した者の令和4年6月30日現在の課税の事績を示したものである。
ただし、法第103条による税額、過少申告加算税、無申告加算税及び重加算税は令和4年4月30日現在の課税の事績を示している。

(注) 1 「人員」欄の「実」は実人員を示す。

2 加算税の「人員」欄は延人員を掲げ、内書は加算税の全額が異動したものを掲げた。

Subject of survey: Taxation for Income Tax in 2021 as of June 30, 2022, with respect to persons who filed final returns or whose cases processed (correction or determination) were completed by April 30, 2022 is shown.

However amount of tax by Sec.103 of Income Tax Law, Additional tax for understatement, Additional tax for failure to file and Additional tax for fraud case is shown as of April 30, 2022.

Note: 1 "Actual" in the column of "Number of taxpayers" means actual number.

2 "Number of taxpayers" in the column of additional tax shows total number and the column of "including" shows the number of taxpayers for whom total amount of additional tax has changed.

(1) 申告及び処理の状況（その2：事業所得者）

Statistics of filing returns and cases processed (Part 2: Operating income earners)

区 分 Type	所 得 者 別 内 訳 Breakdown by income earners								
	事 業 所 得 者 Operating income earners								
	人 員 Number of Income tax self-assessment	申告納税額のある者 Number of taxpayers who have income tax self-assessment	還付申告をした者 Number of filing returns for refund	総所得金額等 Amount of total net income, etc.	申告納税額のある者 Number of taxpayers who have income tax self-assessment	還付申告をした者 Number of filing returns for refund	申告納税額 Amount of self-assessment income tax	還付税額 Amount of refund	
	人 Person	人 Person	人 Person	百万円 Million yen	百万円 Million yen	百万円 Million yen	百万円 Million yen	百万円 Million yen	
平成28年分	2016	3,777,202	1,735,346	840,622	9,808,699	7,126,113	1,934,258	637,435	258,013
29	2017	3,743,825	1,700,251	857,248	9,778,381	7,040,173	1,991,459	620,467	265,099
30	2018	3,729,386	1,683,549	867,999	9,789,366	7,025,165	2,013,144	617,335	270,746
令和元	2019	3,677,466	1,669,146	864,541	9,830,803	7,093,604	2,006,100	628,331	270,813
2	2020	3,934,114	1,809,071	895,177	10,553,489	7,596,018	2,143,502	628,619	252,421
3	2021	3,873,346	1,755,590	891,587	11,476,865	8,612,150	2,077,675	855,469	262,216
確定申告	Final return	3,822,941	1,721,192	881,960	11,226,318	8,401,940	2,044,290	832,418	258,710
修正申告	Amended return	30,447	21,266	5,552	160,017	135,519	21,220	15,864	2,284
決定・増額更正	Determination or correction for increase	5,229	3,842	369	21,585	18,521	1,356	1,401	105
減額更正	Correction for reduction	945	524	235	3,989	2,860	708	218	52
更正請求	Request for correction	13,784	8,766	3,471	64,956	53,310	10,102	5,569	1,066
再調査決定等	Determination for re-examination, etc.	-	-	-	-	-	-	-	-
計	Total	実 Actual 3,873,346	実 Actual 1,755,590	実 Actual 891,587	11,476,865	8,612,150	2,077,675	855,469	262,216

- 用語の説明： 1 総所得金額等とは、総所得金額（利子、配当、不動産、事業、給与、譲渡、一時、雑の各所得金額の合計）、分離譲渡所得、株式等に係る譲渡所得等、上場株式等の配当等に係る配当所得、先物取引に係る雑所得等、山林所得、退職所得の各金額の合計額をいい、損益通算、純損失及び雑損失の繰越控除後の金額をいう。
- 2 申告納税額とは、総所得金額等から所得控除した後の課税所得金額に、所定の税率を乗じて計算した税額から、税額控除、源泉徴収税額等を控除した後の納付すべき税額（平成25年分以降は、復興特別所得税を含む。）をいう。
- 3 更正請求とは、納税義務者の申告した課税標準又はこれに対する税額の計算に誤りがあったことにより納付すべき税額が過大であるとき等、一定の理由に限り一定期間内に更正（改め直すこと）の請求をすることをいう。
- 4 法第103条による税額とは、確定申告書の提出がないために、予定納税額が年税額となった税額をいう。
- 5 加算税とは、法定申告期限までに適正な申告がない場合において、その申告を怠った程度に応じて課する税であって一種の行政罰の性格を有するものをいう。
- (1) 過少申告加算税……期限内の申告が過少であった場合に課されるもの
- (2) 無申告加算税……申告が期限後になった場合に課されるもの
- (3) 重加算税……所得の計算において事実を隠ぺい又は仮装していた場合に、過少申告加算税又は無申告加算税に代えて課されるもの

- Terminology: 1 Total net income, etc. means the sum of total net income (total of interest income, dividend income, real estate income, business income, capital gains, occasional income, and miscellaneous income), amount of capital gains for the separate transfer and stocks, income from dividends of listed stock type, miscellaneous income, etc. that lie forward business, timber income, and retirement income, which is the total income after the deduction of the carried-over aggregation of profit and loss, net loss, and casualty loss.
- 2 Amount of self-assessment income tax means the amount of tax to be paid, which is computed by deducting tax credit and amount of withholding income tax from the amount of tax or taxable income multiplied by tax rate (special income tax for reconstruction is included on and after 2013).
- 3 Request for correction means to request for correction by specified reasons within the limited period when the amount of tax to be paid is excessive because the tax base or the calculation on it in the returns filed by a taxpayer was incorrect.
- 4 Amount of tax by Sec. 103 of Income Tax Law means the amount of tax converted from estimated tax prepayment due to no filing of final returns.
- 5 Additional tax means the tax imposed according to the degree of negligence when returns are not filed, which is in nature a penalty for administrative offence.
- (a) Additional tax for understatement
It is imposed when self-assessment filed within the limited period was too small.
- (b) Additional tax for failure to tax
It is imposed when returns were filed after the limited period.
- (c) Additional tax for fraud case
It is imposed when facts were hidden or disguised in computing the income, instead of additional tax for understatement or additional tax for failure to file.

2 申告所得税

(1) 申告及び処理の状況（その3：不動産所得者）

Statistics of filing returns and cases processed (Part 3: Real estate income earners)

区 分 Type	所 得 者 別 内 訳 Breakdown by income earners							
	不 動 産 所 得 者 Real estate income earners							
	人 員 Number of Income tax self-assessment	申告納税額のある者 Number of taxpayers who have income tax self-assessment	還付申告をした者 Number of filing returns for refund	総所得金額等 Amount of total net income, etc.	申告納税額のある者 Number of taxpayers who have income tax self-assessment	還付申告をした者 Number of filing returns for refund	申告納税額 Amount of self-assessment income tax	還付税額 Amount of refund
	人 Person	人 Person	人 Person	百万円 Million yen	百万円 Million yen	百万円 Million yen	百万円 Million yen	百万円 Million yen
平成28年分 2016	1,587,289	1,100,898	130,374	6,040,175	5,637,300	195,055	652,933	11,482
29 2017	1,581,145	1,096,711	134,768	6,081,354	5,670,161	207,489	657,595	11,644
30 2018	1,585,983	1,097,510	136,691	6,101,813	5,686,646	207,620	659,971	12,213
令和元 2019	1,572,300	1,089,730	138,676	6,088,259	5,674,914	209,645	657,194	12,252
2 2020	1,554,162	1,064,255	135,373	6,181,411	5,746,525	210,795	663,941	12,545
3 2021	1,539,107	1,055,397	133,226	6,157,040	5,727,142	209,459	660,666	12,243
確定申告 Final return	1,523,582	1,042,020	132,090	6,054,943	5,628,768	206,584	648,201	11,935
修正申告 Amended return	9,320	8,134	553	65,360	63,451	1,486	8,441	235
決定・増額更正 Determination or correction for increase	1,185	1,076	46	6,889	6,696	115	692	7
減額更正 Correction for reduction	303	247	44	1,790	1,644	110	179	5
更正請求 Request for correction	4,717	3,920	493	28,059	26,585	1,164	3,153	61
再調査決定等 Determination for re-examination, etc.	-	-	-	-	-	-	-	-
計 Total	実 Actual 1,539,107	実 Actual 1,055,397	実 Actual 133,226	6,157,040	5,727,142	209,459	660,666	12,243

(1) 申告及び処理の状況（その４：給与所得者）

Statistics of filing returns and cases processed (Part 4: Employment income earners)

区 分 Type	所得者別内訳 Breakdown by income earners							
	給与所得者 Employment income earners							
	人 員 Number of Income tax self-assessment	申告納税額のある者 Number of taxpayers who have income tax self-assessment	還付申告をした者 Number of filing returns for refund	総所得金額等 Amount of total net income, etc.	申告納税額のある者 Number of taxpayers who have income tax self-assessment	還付申告をした者 Number of filing returns for refund	申告納税額 Amount of self-assessment income tax	還付税額 Amount of refund
	人 Person	人 Person	人 Person	百万円 Million yen	百万円 Million yen	百万円 Million yen	百万円 Million yen	百万円 Million yen
平成28年分 2016	9,789,362	2,462,317	6,876,612	45,984,299	17,526,528	27,485,378	623,444	586,119
29 2017	10,097,599	2,517,523	7,115,341	48,205,866	18,037,384	29,167,191	640,844	610,735
30 2018	10,357,756	2,541,166	7,327,632	50,052,971	18,423,202	30,552,166	657,451	636,215
令和元 2019	10,394,056	2,511,975	7,402,058	50,409,063	18,124,829	31,239,226	640,882	660,629
2 2020	10,661,594	2,581,366	7,537,593	52,494,356	18,759,429	32,544,099	660,229	668,377
3 2021	11,014,418	2,614,239	7,835,648	55,297,821	19,455,761	34,600,133	708,338	699,007
確定申告 Final return	10,890,362	2,578,868	7,752,655	54,419,165	19,041,662	34,149,673	688,464	686,422
修正申告 Amended return	66,833	23,548	39,086	534,834	289,244	235,287	14,805	6,867
決定・増額更正 Determination or correction for increase	14,440	2,431	11,308	74,723	31,747	41,451	1,557	1,366
減額更正 Correction for reduction	5,595	422	5,087	29,809	4,432	25,092	151	900
更正請求 Request for correction	37,188	8,970	27,512	239,289	88,676	148,629	3,361	3,452
再調査決定等 Determination for re-examination, etc.	-	-	-	-	-	-	-	-
計 Total	実 Actual 11,014,418	実 Actual 2,614,239	実 Actual 7,835,648	55,297,821	19,455,761	34,600,133	708,338	699,007

2 申告所得税

(1) 申告及び処理の状況（その5：雑所得者）

Statistics of filing returns and cases processed (Part 5: Miscellaneous income earners)

区 分 Type	所 得 者 別 内 訳 Breakdown by income earners							
	雑 所 得 者 Miscellaneous income earners							
	人 員 Number of Income tax self-assessment	申告納税額のある者 Number of taxpayers who have income tax self-assessment	還付申告をした者 Number of filing returns for refund	総所得金額等 Amount of total net income, etc.	申告納税額のある者 Number of taxpayers who have income tax self-assessment	還付申告をした者 Number of filing returns for refund	申告納税額 Amount of self-assessment income tax	還付税額 Amount of refund
	人 Person	人 Person	人 Person	百万円 Million yen	百万円 Million yen	百万円 Million yen	百万円 Million yen	百万円 Million yen
平成28年分 2016	5,915,631	770,637	4,463,295	8,339,058	1,855,850	6,247,100	57,132	186,833
29 2017	5,818,181	753,962	4,378,778	8,240,964	1,905,626	6,095,762	85,583	187,222
30 2018	5,843,770	727,441	4,410,761	8,135,919	1,813,207	6,082,084	75,403	184,451
令和元 2019	5,725,484	707,804	4,310,376	7,815,742	1,682,449	5,895,255	48,544	179,418
2 2020	5,661,671	806,001	4,123,912	8,298,265	2,042,576	5,976,650	65,939	161,162
3 2021	5,662,545	798,247	4,064,887	8,619,814	2,471,756	5,865,759	223,819	160,806
確定申告 Final return	5,629,521	788,234	4,045,260	8,520,627	2,416,178	5,824,333	216,911	159,499
修正申告 Amended return	19,239	7,837	9,056	66,447	45,447	19,431	5,783	639
決定・増額更正 Determination or correction for increase	619	53	171	1,135	765	214	207	8
減額更正 Correction for reduction	1,177	185	945	2,768	723	2,006	40	62
更正請求 Request for correction	11,989	1,938	9,455	28,837	8,644	19,774	878	598
再調査決定等 Determination for re-examination, etc.	-	-	-	-	-	-	-	-
計 Total	実 Actual 5,662,545	実 Actual 798,247	実 Actual 4,064,887	8,619,814	2,471,756	5,865,759	223,819	160,806

(1) 申告及び処理の状況（その6：他の区分に該当しない所得者）

Statistics of filing returns and cases processed (Part 6: Other income earners)

区 分 Type	所得者別内訳 Breakdown by income earners							
	他の区分に該当しない所得者 Income earners not otherwise classified							
	人 員 Number of Income tax self-assessment	申告納税額のある者 Number of taxpayers who have income tax self-assessment	還付申告をした者 Number of filing returns for refund	総所得金額等 Amount of total net income, etc.	申告納税額のある者 Number of taxpayers who have income tax self-assessment	還付申告をした者 Number of filing returns for refund	申告納税額 Amount of self-assessment income tax	還付税額 Amount of refund
	人 Person	人 Person	人 Person	百万円 Million yen	百万円 Million yen	百万円 Million yen	百万円 Million yen	百万円 Million yen
平成28年分 2016	594,646	306,634	257,624	8,537,678	7,984,004	529,450	1,095,978	45,316
29 2017	705,613	344,469	328,547	9,717,490	8,860,159	831,091	1,205,090	81,584
30 2018	671,809	340,378	298,273	9,963,433	9,251,589	684,033	1,276,760	59,745
令和元 2019	662,778	326,934	304,800	9,776,795	9,061,014	684,569	1,243,132	64,167
2 2020	667,013	314,002	314,367	9,326,772	8,435,097	863,346	1,147,634	73,490
3 2021	753,502	345,297	370,711	11,297,428	10,017,400	1,250,939	1,345,369	99,942
確定申告 Final return	741,163	337,167	366,932	10,962,341	9,718,943	1,214,668	1,304,853	98,228
修正申告 Amended return	8,022	5,386	2,443	227,691	199,000	28,534	27,002	1,162
決定・増額更正 Determination or correction for increase	214	171	34	20,113	19,701	405	2,608	21
減額更正 Correction for reduction	324	198	108	3,593	3,183	400	410	29
更正請求 Request for correction	3,779	2,375	1,194	83,690	76,572	6,932	10,497	502
再調査決定等 Determination for re-examination, etc.	-	-	-	-	-	-	-	-
計 Total	実 Actual 753,502	実 Actual 345,297	実 Actual 370,711	11,297,428	10,017,400	1,250,939	1,345,369	99,942

(2) 既往年分の課税状況

Statistics of taxation in preceding years

区分 Type	人員 Number of Income tax self-assessment	申告納税額のある者 Number of taxpayers who have income tax self-assessment	還付申告をした者 Number of filing returns for refund	総所得等 Amount of total net income, etc.	申告納税額のある者 Number of taxpayers who have income tax self-assessment	還付申告をした者 Number of filing returns for refund	申告納税額 Amount of self-assessment income tax	還付税額 Amount of refund			
									人 Person	人 Person	人 Person
令和2年分 2020	申告又は処理による増減差額 Increase and decrease by filing returns or cases processed	内 Including	4,339,451	1,361,335	2,318,240						
			4,574,710	1,475,641	2,439,134	18,751,858	9,904,924	8,259,784	818,814	247,123	
令和2年分 2020	Amount of increase and decrease in additional tax	過少申告加算税 Additional tax for understatement	内 Including	10,928	10,928	-					
				11,108	11,108	-	-	-	-	1,135	-
		無申告加算税 Additional tax for failure to file	内 Including	35,129	35,129	-					
				36,694	36,694	-	-	-	-	2,892	-
		重加算税 Additional tax for fraud case	内 Including	2,372	2,372	-					
				2,385	2,385	-	-	-	-	745	-
計 Subtotal	内 Including	48,429	48,429	-							
		50,187	50,187	-	-	-	-	4,772	-		
合計 Total								823,586	247,123		
令和元年分以前 To 2019	申告又は処理による増減差額 Increase and decrease by filing returns or cases processed	内 Including	539,861	74,965	435,077						
			718,070	169,931	518,233	2,101,639	552,633	1,485,372	52,929	24,152	
	過少申告加算税 Additional tax for understatement	内 Including	25,658	25,658	-						
			26,387	26,387	-	-	-	-	2,194	-	
	無申告加算税 Additional tax for failure to file	内 Including	26,480	26,480	-						
			28,024	28,024	-	-	-	-	2,842	-	
重加算税 Additional tax for fraud case	内 Including	12,039	12,039	-							
		12,173	12,173	-	-	-	-	3,682	-		
計 Subtotal	内 Including	64,177	64,177	-							
		66,584	66,584	-	-	-	-	8,718	-		
合計 Total								61,647	24,152		
合計 Total	申告又は処理による増減差額 Increase and decrease by filing returns or cases processed	内 Including	4,879,312	1,436,300	2,753,317						
			5,292,780	1,645,572	2,957,367	20,853,497	10,457,557	9,745,156	871,742	271,275	
	過少申告加算税 Additional tax for understatement	内 Including	36,586	36,586	-						
			37,495	37,495	-	-	-	-	3,329	-	
	無申告加算税 Additional tax for failure to file	内 Including	61,609	61,609	-						
			64,718	64,718	-	-	-	-	5,734	-	
重加算税 Additional tax for fraud case	内 Including	14,411	14,411	-							
		14,558	14,558	-	-	-	-	4,428	-		
計 Subtotal	内 Including	112,606	112,606	-							
		116,771	116,771	-	-	-	-	13,490	-		
合計 Total								885,232	271,275		

調査対象等： 令和2年分以前の申告所得税の確定申告をした者について、令和3年4月1日から令和4年3月31日までの間の申告又は処理（更正、決定等）による課税実績を示した。

(注) 「人員」欄はそれぞれ延人員を掲げ、内書は本税又は加算税の全額について異動を生じたものを掲げた。

Subject of survey: With respect to the persons filing income tax returns before 2020, status of taxation by returns filed or cases processed (correction or determination) conducted between April 1, 2021, and March 31, 2022, is shown.

Note: "Number of taxpayers" in the column of additional tax shows total number and the column of "including" shows the number of taxpayers for whom total amount of principal tax and additional tax has changed.

(3) 免除状況

Statistics of exemption

区 分 Type	人 員 Number of taxpayers	総所得金額等 Total net income	軽減又は免除税額 Amount of tax reduced or exempted
	人 Person	百万円 Million yen	百万円 Million yen
租税特別措置法第25条《肉用牛の売却による農業所得の課税の特例》の規定によるもの Exemption pursuant to Sec.25 (Tax exemption of farm income from selling of beef cows) of Special Taxation Measures Law	17,211	61,446	8,414
災害被害者に対する租税の減免、徴収猶予等に関する法律第2条《所得税》の規定によるもの Exemption or Reduction pursuant to the provisions of Sec. 2 (Exemption or Reduction of tax) of "Law of Exemption, or Reduction or Deferment of Taxes for those who Suffered from Disaster"	513	1,511	42
合 計 Total	実 Actual 17,723	62,957	8,456

調査対象等： 令和3年分の申告所得税について、令和4年4月30日までに確定申告により所得税を軽減又は免除（軽減又は免除により納付税額がなくなった者を含む。）した事績を示した。

（注） 「人員」欄の「実」は実人員を示す。

Subject of survey: As of April 30, 2022, statistics of those whose income taxes for 2021 were reduced or exempted by final returns (including those whose tax to pay became null due to exemption or reduction) is shown.

Note: "Actual" in the column of "Total" means actual number.

(4) 都道府県別の課税状況(その1:合計)

Statistics of taxation by prefecture (Part 1 : Total)

区分 Type 国税局・都道府県 Regional Taxation Bureau / Prefecture			合計 Total					
			人 員 Number of Income tax self-assessment	申告納税額 のある者 Number of taxpayers who have income tax self-assessment	還付申告 をした者 Number of filing returns for refund	総所得 金額等 Total net income, etc.	申告納税額 のある者 Number of taxpayers who have income tax self-assessment	還付申告 をした者 Number of filing returns for refund
		人 Person	人 Person	人 Person	百万円 Million yen	百万円 Million yen	百万円 Million yen	
札幌 Sapporo	北海道 Hokkaido	822,357	238,034	471,416	2,808,489	1,408,587	1,315,301	
仙台 Sendai	青森 Aomori	207,118	54,753	119,732	548,357	264,903	262,023	
	岩手 Iwate	218,140	57,406	130,870	572,887	269,046	283,296	
	宮城 Miyagi	387,314	105,216	232,014	1,313,055	621,316	646,958	
	秋田 Akita	172,226	40,925	108,629	439,209	190,900	233,506	
	山形 Yamagata	198,066	51,174	119,124	533,566	245,455	267,768	
	福島 Fukushima	301,926	86,472	172,081	908,358	453,451	422,637	
	計 Total		1,484,790	395,946	882,450	4,315,431	2,045,071	2,116,187
関東信越 Kanto Shinetsu	茨城 Ibaraki	501,078	137,509	302,158	1,667,572	768,401	846,267	
	栃木 Tochigi	322,913	91,778	187,954	1,092,109	529,499	527,037	
	群馬 Gunma	320,034	97,875	176,150	1,092,778	559,657	494,743	
	埼玉 Saitama	1,306,878	381,768	775,073	5,206,558	2,509,202	2,543,920	
	新潟 Niigata	374,899	100,219	220,680	1,096,693	510,356	546,252	
	長野 Nagano	390,638	109,653	226,484	1,179,344	572,573	565,954	
	計 Total		3,216,440	918,802	1,888,499	11,335,053	5,449,688	5,524,173
東京 Tokyo	千葉 Chiba	1,119,929	308,374	677,749	4,599,076	2,091,535	2,378,290	
	東京 Tokyo	3,190,719	977,139	1,877,783	20,309,395	11,026,522	8,956,971	
	神奈川 Kanagawa	1,793,484	508,479	1,094,704	8,422,749	3,912,941	4,312,836	
	山梨 Yamanashi	155,226	49,965	79,774	496,981	265,212	213,458	
	計 Total		6,259,358	1,843,957	3,730,010	33,828,201	17,296,210	15,861,556
金沢 Kanazawa	富山 Toyama	183,181	50,115	110,714	585,457	277,522	290,263	
	石川 Ishikawa	198,955	58,638	112,684	673,213	340,061	310,928	
	福井 Fukui	136,032	41,623	75,076	442,649	223,484	204,065	
	計 Total		518,168	150,376	298,474	1,701,319	841,067	805,255
名古屋 Nagoya	岐阜 Gifu	370,622	113,034	209,518	1,284,625	648,841	594,197	
	静岡 Shizuoka	651,720	204,932	357,550	2,285,626	1,167,478	1,042,599	
	愛知 Aichi	1,356,495	411,956	790,799	6,047,711	3,111,791	2,781,581	
	三重 Mie	320,764	87,912	192,166	1,086,836	502,384	548,917	
	計 Total		2,699,601	817,834	1,550,033	10,704,798	5,430,494	4,967,294
大阪 Osaka	滋賀 Shiga	250,123	62,352	156,383	914,025	414,262	470,395	
	京都 Kyoto	458,746	127,393	260,893	1,808,370	889,999	864,196	
	大阪 Osaka	1,517,739	417,640	876,420	6,353,201	3,051,114	3,111,721	
	兵庫 Hyogo	988,276	250,587	606,777	4,101,299	1,903,080	2,083,168	
	奈良 Nara	240,625	57,443	147,949	878,459	379,041	471,467	
	和歌山 Wakayama	163,265	46,183	86,724	504,224	256,597	226,054	
	計 Total		3,618,774	961,598	2,135,146	14,559,578	6,894,093	7,227,001
広島 Hiroshima	鳥取 Tottori	98,312	25,479	58,310	265,465	122,411	132,753	
	島根 Shimane	121,678	33,672	71,552	330,528	158,108	160,643	
	岡山 Okayama	329,725	92,951	192,234	1,068,045	519,912	510,724	
	広島 Hiroshima	504,272	153,004	285,078	1,790,680	904,317	828,674	
	山口 Yamaguchi	240,976	69,399	138,645	748,435	378,464	343,016	
計 Total		1,294,963	374,505	745,819	4,203,153	2,083,212	1,975,810	
高松 Takamatsu	徳島 Tokushima	121,554	31,802	71,338	385,559	178,638	193,464	
	香川 Kagawa	167,637	47,575	98,030	537,878	260,083	260,290	
	愛媛 Ehime	210,179	60,469	116,015	657,563	330,272	302,293	
	高知 Kochi	114,850	35,787	60,673	337,190	183,613	141,769	
	計 Total		614,220	175,633	346,056	1,918,189	952,606	897,817
福岡 Fukuoka	福岡 Fukuoka	853,217	240,483	487,411	3,080,912	1,536,027	1,444,358	
	佐賀 Saga	153,525	42,551	89,220	434,090	206,763	210,185	
	長崎 Nagasaki	216,149	63,683	116,147	614,016	307,433	280,832	
	計 Total		1,222,891	346,717	692,778	4,129,018	2,050,222	1,935,374
熊本 Kumamoto	熊本 Kumamoto	284,094	80,941	157,202	876,858	444,055	398,130	
	大分 Oita	168,147	48,300	90,701	506,937	252,070	233,970	
	宮崎 Miyazaki	168,415	51,184	86,482	486,332	261,041	203,864	
	鹿児島 Kagoshima	247,747	74,459	131,246	718,157	371,368	316,195	
	計 Total		868,403	254,884	465,631	2,588,285	1,328,534	1,152,159
沖縄 Okinawa	沖縄 Okinawa	222,953	90,484	89,747	757,453	504,425	226,037	
全国計 Grand Total		22,842,918	6,568,770	13,296,059	92,848,968	46,284,210	44,003,965	

(注) この表は「(1) 申告及び処理の状況」を都道府県別に示したものである。

Note: This table shows "(1) Statistics of filing returns and cases processed" by prefecture.

合 計 Total				区 分 Type	国税局・都道府県 Regional Taxation Bureau/Prefecture
申告納税額 Amount of self-assessment income tax	対前年増減 Compared to the previous year	伸び率 Growth rate	還付税額 Refund		
百万円 Million yen	百万円 Million yen	%	百万円 Million yen		
104,202	20,626	24.7	32,414	北海道 Hokkaido	札幌 Sapporo
17,013	△ 971	△ 5.4	6,322	青 森 Aomori	仙 台 Sendai
16,133	75	0.5	6,980	岩 手 Iwate	
45,268	4,847	12.0	16,218	宮 城 Miyagi	
11,063	366	3.4	5,390	秋 田 Akita	
14,270	71	0.5	6,258	山 形 Yamagata	
28,498	2,786	10.8	11,108	福 島 Fukushima	
132,245	7,174	5.7	52,276	計 Total	
53,338	4,565	9.4	21,246	茨 城 Ibaraki	関東信越 Kanto Shinetsu
36,280	5,322	17.2	14,216	栃 木 Tochigi	
37,808	3,833	11.3	13,374	群 馬 Gunma	
207,355	38,680	22.9	65,712	埼 玉 Saitama	
30,148	2,627	9.5	13,311	新 潟 Niigata	
35,797	3,130	9.6	15,266	長 野 Nagano	
400,726	58,157	17.0	143,125	計 Total	
168,683	26,627	18.7	60,900	千 葉 Chiba	東 京 Tokyo
1,101,691	201,976	22.4	299,814	東 京 Tokyo	
338,568	56,944	20.2	111,785	神 奈 川 Kanagawa	
17,546	3,354	23.6	5,931	山 梨 Yamanashi	
1,626,488	288,900	21.6	478,431	計 Total	
18,498	3,595	24.1	7,599	富 山 Toyama	金 沢 Kanazawa
23,336	△ 722	△ 3.0	8,385	石 川 Ishikawa	
13,463	△ 8,718	△ 39.3	5,588	福 井 Fukui	
55,296	△ 5,847	△ 9.6	21,572	計 Total	
44,637	8,057	22.0	15,273	岐 阜 Gifu	名 古 屋 Nagoya
80,592	4,800	6.3	27,427	静 岡 Shizuoka	
253,643	38,016	17.6	73,526	愛 知 Aichi	
34,664	4,691	15.7	13,578	三 重 Mie	
413,536	55,564	15.5	129,804	計 Total	
42,704	19,235	82.0	11,772	滋 賀 Shiga	大 阪 Osaka
70,653	9,283	15.1	25,516	京 都 Kyoto	
258,422	50,544	24.3	93,635	大 阪 Osaka	
161,217	32,693	25.4	57,137	兵 庫 Hyogo	
27,068	581	2.2	13,246	奈 良 Nara	
17,748	2,517	16.5	6,493	和 歌 山 Wakayama	
577,812	114,854	24.8	207,799	計 Total	
7,262	976	15.5	3,372	鳥 取 Tottori	広 島 Hiroshima
8,915	845	10.5	3,776	島 根 Shimane	
33,073	5,423	19.6	13,628	岡 山 Okayama	
62,900	10,564	20.2	20,760	広 島 Hiroshima	
39,582	22,199	127.7	8,562	山 口 Yamaguchi	
151,732	40,008	35.8	50,099	計 Total	
11,185	1,418	14.5	5,285	徳 島 Tokushima	高 松 Takamatsu
15,755	1,838	13.2	7,099	香 川 Kagawa	
20,100	1,486	8.0	8,197	愛 媛 Ehime	
11,621	1,734	17.5	4,097	高 知 Kochi	
58,661	6,476	12.4	24,677	計 Total	
117,444	20,131	20.7	41,918	福 岡 Fukuoka	福 岡 Fukuoka
12,069	821	7.3	5,442	佐 賀 Saga	
18,800	1,917	11.4	7,193	長 崎 Nagasaki	
148,312	22,868	18.2	54,553	計 Total	
28,660	4,556	18.9	11,431	熊 本 Kumamoto	熊 本 Kumamoto
15,063	1,259	9.1	6,330	大 分 Oita	
16,550	1,387	9.1	5,872	宮 崎 Miyazaki	
21,400	2,886	15.6	8,779	鹿 児 島 Kagoshima	
81,673	10,089	14.1	32,413	計 Total	
42,977	8,428	24.4	7,051	沖 縄 Okinawa	沖 縄 Okinawa
3,793,662	627,299	19.8	1,234,214	全 国 計 Grand Total	

(4) 都道府県別の課税状況（その3：不動産所得者）

Statistics of taxation by prefecture (Part 3 : Real estate income earners)

国税局・都道府県 Regional Taxation Bureau / Prefecture		所得者別内訳 Breakdown by income earners								
		不動産所得者 Real estate income earners								
		人 員	申告納税額のある者	還付申告をした者	総所得等	申告納税額のある者	還付申告をした者	申告納税額	還付税額	
		Number of Income tax self-assessment	Number of taxpayers who have income tax self-assessment	Number of filing returns for refund	Total net income, etc.	Number of taxpayers who have income tax self-assessment	Number of filing returns for refund	Amount of self-assessment income tax	Refund	
人	人	人	百万円	百万円	百万円	百万円	百万円	百万円		
Person	Person	Person	Million yen	Million yen	Million yen	Million yen	Million yen	Million yen		
札幌 Sapporo	北海道 Hokkaido	45,132	26,219	4,973	127,943	113,624	5,926	10,860	194	
仙台 Sendai	青森 Aomori	10,634	6,110	1,136	27,529	24,617	965	1,992	36	
	岩手 Iwate	12,212	7,795	1,424	34,943	31,734	1,470	2,454	61	
	宮城 Miyagi	24,324	16,537	2,114	92,407	85,899	2,799	9,694	88	
	秋田 Akita	7,201	4,122	1,160	18,613	16,699	857	1,325	24	
	山形 Yamagata	10,266	6,136	1,634	29,919	26,740	1,667	2,073	38	
	福島 Fukushima	18,470	12,056	1,823	56,008	51,100	2,117	4,227	76	
	計 Total	83,107	52,756	9,291	259,419	236,790	9,875	21,764	323	
関東信越 Kanto Shinetsu	茨城 Ibaraki	27,767	19,012	2,372	97,164	90,221	3,254	8,812	126	
	栃木 Tochigi	19,804	13,082	1,938	66,619	61,428	2,414	5,776	92	
	群馬 Gunma	21,425	14,602	1,661	66,371	60,806	2,325	4,683	98	
	埼玉 Saitama	91,486	66,901	6,358	424,492	402,707	10,163	52,071	393	
	新潟 Niigata	20,776	12,855	2,559	63,716	57,602	3,034	5,161	87	
	長野 Nagano	23,209	15,302	2,665	67,387	60,532	3,554	4,291	115	
	計 Total	204,467	141,754	17,553	785,749	733,296	24,743	80,793	911	
東京 Tokyo	千葉 Chiba	68,341	47,379	4,798	289,246	272,088	7,461	34,710	372	
	東京 Tokyo	292,546	206,913	24,972	1,402,063	1,315,979	46,476	185,490	5,077	
	神奈川 Kanagawa	133,748	95,724	9,982	637,957	603,631	16,888	83,761	869	
	山梨 Yamanashi	10,134	6,701	666	30,866	28,153	1,038	2,146	34	
	計 Total	504,769	356,717	40,418	2,360,131	2,219,851	71,863	306,106	6,352	
金沢 Kanazawa	富山 Toyama	7,111	4,741	812	23,435	21,244	1,256	1,735	38	
	石川 Ishikawa	11,398	7,805	1,093	42,363	39,151	1,599	3,827	64	
	福井 Fukui	7,507	5,148	758	25,838	23,750	1,083	1,935	42	
	計 Total	26,016	17,694	2,663	91,636	84,145	3,938	7,497	144	
名古屋 Nagoya	岐阜 Gifu	22,714	15,617	2,067	74,945	68,503	3,182	5,260	104	
	静岡 Shizuoka	49,072	33,700	4,633	171,922	158,430	6,853	14,096	210	
	愛知 Aichi	104,889	76,435	9,013	438,330	409,939	15,639	41,372	712	
	三重 Mie	15,920	10,717	1,585	54,691	49,882	2,518	4,243	79	
	計 Total	192,595	136,469	17,298	739,888	686,755	28,192	64,971	1,105	
大阪 Osaka	滋賀 Shiga	11,278	7,976	1,056	44,253	41,052	1,714	3,716	62	
	京都 Kyoto	30,973	20,852	2,788	125,399	116,189	4,540	12,589	265	
	大阪 Osaka	98,331	67,211	8,221	443,500	413,927	15,149	49,996	977	
	兵庫 Hyogo	52,396	34,596	5,049	203,605	187,005	8,746	20,108	553	
	奈良 Nara	14,152	9,343	1,225	52,065	47,697	2,151	4,469	98	
	和歌山 Wakayama	9,327	5,708	846	28,536	25,581	1,307	2,068	67	
	計 Total	216,457	145,686	19,185	897,358	831,450	33,607	92,945	2,021	
広島 Hiroshima	鳥取 Tottori	4,577	2,878	481	13,227	11,800	703	853	18	
	島根 Shimane	5,523	3,702	525	17,594	16,056	681	1,241	19	
	岡山 Okayama	18,683	12,812	1,747	62,706	57,448	2,671	4,567	81	
	広島 Hiroshima	35,622	24,378	2,976	128,381	118,857	4,508	11,513	176	
	山口 Yamaguchi	12,453	7,784	1,158	34,915	31,448	1,479	2,279	49	
	計 Total	76,858	51,554	6,887	256,822	235,609	10,042	20,453	344	
高松 Takamatsu	徳島 Tokushima	6,263	4,144	592	20,690	18,837	837	1,565	24	
	香川 Kagawa	9,568	6,615	964	31,153	28,447	1,431	2,176	43	
	愛媛 Ehime	13,360	8,756	1,165	41,879	37,889	1,687	3,097	58	
	高知 Kochi	7,478	4,926	653	24,166	22,172	787	1,900	25	
	計 Total	36,669	24,441	3,374	117,888	107,345	4,741	8,739	150	
福岡 Fukuoka	福岡 Fukuoka	50,327	33,413	4,420	197,109	182,876	6,560	20,958	283	
	佐賀 Saga	6,818	4,383	707	21,070	19,081	931	1,541	36	
	長崎 Nagasaki	13,227	8,116	1,088	36,011	32,067	1,417	2,503	40	
	計 Total	70,372	45,912	6,215	254,191	234,025	8,909	25,003	359	
熊本 Kumamoto	熊本 Kumamoto	16,328	10,310	1,488	49,047	44,055	2,022	3,489	64	
	大分 Oita	10,112	6,615	736	29,504	26,762	997	2,023	49	
	宮崎 Miyazaki	8,690	5,417	678	24,645	22,289	804	1,792	31	
	鹿児島 Kagoshima	13,069	7,714	1,091	33,236	29,216	1,440	2,070	52	
	計 Total	48,199	30,056	3,993	136,432	122,322	5,263	9,374	196	
沖縄 Okinawa	沖縄 Okinawa	34,466	26,139	1,376	129,582	121,931	2,361	12,160	145	
全国計 Grand Total		1,539,107	1,055,397	133,226	6,157,040	5,727,142	209,459	660,666	12,243	

(注) この表は「(1) 申告及び処理の状況」を都道府県別に示したものである。

Note: This table shows “(1) Statistics of filing returns and cases processed” by prefecture.

2-2 所得階級別人員

Number of income earners by Income Range

(1) 所得階級別人員 (その1)

(単位：人)

Number of income earners by income range (Part 1)

(In persons)

区 分 Type	人員 Number of Income tax self-assessment	所得者別内訳 Breakdown by income earners								
		事業所得者 Operating income earners			不動産所得者 Real estate income earners			申告納税額のある者 Number of taxpayers who have income tax self-assessment		
		申告納税額のある者 Number of taxpayers who have income tax self-assessment	還付申告をした者 Number of filing returns for refund	申告納税額のある者 Number of taxpayers who have income tax self-assessment	還付申告をした者 Number of filing returns for refund	申告納税額のある者 Number of taxpayers who have income tax self-assessment	還付申告をした者 Number of filing returns for refund	申告納税額のある者 Number of taxpayers who have income tax self-assessment	還付申告をした者 Number of filing returns for refund	申告納税額のある者 Number of taxpayers who have income tax self-assessment
70万円以下 Less than 0.7 million yen	4,315,923	105,825	2,303,387	1,187,478	43,770	298,612	286,829	15,438	44,978	
100万円 "	1,358,637	236,386	839,380	301,885	90,164	90,964	110,775	40,864	15,287	
150万円 "	2,725,616	597,217	1,849,683	411,089	192,721	110,105	158,630	97,259	20,888	
200万円 "	2,461,492	732,699	1,595,714	335,478	204,719	76,348	133,166	102,766	14,901	
250万円 "	1,966,145	684,718	1,198,698	275,335	187,625	55,793	111,356	94,780	10,026	
300万円 "	1,521,025	568,257	892,842	228,197	163,662	43,611	95,701	85,613	7,105	
400万円 "	2,264,036	854,557	1,305,057	331,735	242,073	63,472	155,139	143,530	9,198	
500万円 "	1,538,971	584,877	878,339	215,272	159,933	42,821	116,011	110,030	5,117	
600万円 "	1,069,365	407,632	629,012	141,553	108,636	28,772	82,589	79,757	2,487	
700万円 "	779,529	309,969	459,422	99,781	78,618	20,084	60,677	59,268	1,266	
800万円 "	552,298	233,085	315,435	72,549	58,338	13,900	45,460	44,772	640	
1,000万円 "	695,176	318,928	372,897	96,799	78,313	18,233	61,291	60,576	675	
1,200万円 "	413,927	201,866	210,416	53,914	43,391	10,428	35,074	34,786	260	
1,500万円 "	359,784	194,004	164,677	40,225	31,514	8,655	31,264	31,021	219	
2,000万円 "	333,260	194,713	137,822	31,718	25,836	5,835	25,609	25,487	112	
3,000万円 "	264,026	170,353	93,486	25,482	22,653	2,809	17,777	17,727	39	
5,000万円 "	133,634	99,767	33,763	15,255	14,485	755	8,241	8,213	24	
1億円 Less than 0.1 billion yen	62,679	50,247	12,373	7,396	7,107	269	2,867	2,861	2	
2億円 "	18,445	15,654	2,740	1,739	1,600	99	544	543	1	
5億円 "	6,652	5,898	737	411	378	21	93	93	-	
10億円 "	1,458	1,330	128	35	34	1	12	11	1	
20億円 "	532	496	35	13	13	-	2	2	-	
50億円 "	234	220	14	6	6	-	-	-	-	
100億円 "	44	42	2	1	1	-	-	-	-	
100億円 超 Over 10 billion yen	30	30	-	-	-	-	-	-	-	
合 計 Total	22,842,918	6,568,770	13,296,059	3,873,346	1,755,590	891,587	1,539,107	1,055,397	133,226	

調査対象等： 令和3年分の申告所得税について、令和4年4月30日までに申告又は処理（更正、決定等）した者の令和4年6月30日現在の総所得金額等により区分してその分布を示したものである。

(注) 合計欄の内書は、「変動所得及び臨時所得の平均課税」の適用を受けた者を掲げた。

用語の説明： 1 総所得金額等とは、総所得金額（利子、配当、不動産、事業、給与、譲渡、一時、雑の各所得金額の合計）、分離譲渡所得、株式等に係る譲渡所得等、上場株式等の配当等に係る配当所得、先物取引に係る雑所得等、山林所得、退職所得の各金額の合計額をいい、損益通算、純損失及び雑損失の繰越控除後の金額をいう。

2 変動所得及び臨時所得の平均課税とは、所得税の納税義務者に変動所得（漁獲から生ずる所得、原稿又は作曲の報酬、著作権の使用料による所得）又は臨時所得（職業野球選手の契約金等で臨時に発生する所得）がある場合の税額計算上の特別な方法である。変動所得の金額は、年により著しく変動しがちであり、臨時所得の金額は数年間分に見合う所得の金額が特定の時期に一括して支払われる性質のものであるため、これらの所得は、毎年ほぼ平均して所得の発生する者と比較すると累進税率の関係から税負担に不均衡が生ずる。この面を調整するため一定の条件に該当する変動所得又は臨時所得を有する納税義務者については、その納税義務者の選択により、特別な税額の計算が認められている。

Subject of survey: With respect to person who filed final returns or whose cases processed (correction or determination) for Income Tax were completed for 2021 by April 30, 2022, statistics of distribution by range classified by total net income as of June 30 is shown.

Note: "Including" in the column of "Total" shows the number of taxpayers for whom "Averaging taxation on fluctuating income and temporary income" was applied.

Terminology: 1 Total net income, etc. means the sum of total net income (total of interest income, dividend income, real estate income, business income, capital gains, occasional income and miscellaneous income), amount of capital gains for the separate transfer and stocks, income from dividends of listed stock type, miscellaneous income etc. that lie forward business, timber income, and retirement income, which is the total income after the deduction of the carried-over aggregation of profit and loss, net loss, and casualty loss.

2 "Averaging taxation on fluctuating income and temporary income" means a special method of computation of amount of income tax for taxpayers who have fluctuating income (such as income from fishing, remuneration for writing or music composition, and royalties for copyright) or temporary income (such as contract money for baseball players). The amount of fluctuating income tends to fluctuate heavily by year and the amount of temporary income is in nature lump sum money which covers income for several years. These income earners suffer unfair burden of tax due to progressive tax rate compared to those who earn rather stable income every year. To adjust this problem, the taxpayers who have fluctuating income or temporary income that meets a certain condition can choose a special computing system of tax.

(1) 所得階級別人員 (その2)

(単位:人)
(In persons)

Number of income earners by income range (Part 2)

区 分 Type	所得者別内訳 Breakdown by income earners								
	給与 所得者 Employment income earners	給与 所得者		雑所得者 Miscellaneous income earners	雑所得者		他の区分に 該当しない 所得者		
		申告納税額 のある者 Number of taxpayers who have income tax self-assessment	還付申告 をした者 Number of filing returns for refund		申告納税額 のある者 Number of taxpayers who have income tax self-assessment	還付申告 をした者 Number of filing returns for refund	申告納税額 のある者 Number of taxpayers who have income tax self-assessment	還付申告 をした者 Number of filing returns for refund	申告納税額 のある者 Number of taxpayers who have income tax self-assessment
70万円以下 Less than 0.7 million yen	979,264	27,400	767,531	1,650,255	14,851	1,013,405	212,097	4,366	178,861
100万円 " 1	426,587	55,680	337,034	487,537	41,650	375,709	31,853	8,028	20,386
150万円 " 1.5	949,193	158,975	740,291	1,165,040	134,145	953,292	41,664	14,117	25,107
200万円 " 2	1,009,662	225,467	742,776	948,921	185,802	742,348	34,265	13,945	19,341
250万円 " 2.5	977,554	242,989	696,181	572,644	146,212	421,010	29,256	13,112	15,688
300万円 " 3	823,372	210,949	578,420	347,244	95,321	250,177	26,511	12,712	13,529
400万円 " 4	1,422,681	356,215	991,985	309,302	89,323	218,929	45,179	23,416	21,473
500万円 " 5	1,071,303	258,446	750,933	98,705	34,959	63,443	37,680	21,509	16,025
600万円 " 6	779,936	182,825	569,089	34,966	17,832	17,010	30,321	18,582	11,654
700万円 " 7	577,190	144,277	424,138	15,370	10,146	5,159	26,511	17,660	8,775
800万円 " 8	403,518	108,061	292,116	8,146	6,159	1,958	22,625	15,755	6,821
1,000万円 " 10	494,429	148,681	342,799	8,377	6,883	1,443	34,280	24,475	9,747
1,200万円 " 12	295,916	101,167	193,316	4,111	3,657	427	24,912	18,865	5,985
1,500万円 " 15	256,820	105,760	150,116	3,331	3,069	248	28,144	22,640	5,439
2,000万円 " 20	241,565	114,158	126,829	2,914	2,750	153	31,454	26,482	4,893
3,000万円 " 30	184,872	97,672	87,125	2,314	2,222	87	33,581	30,079	3,426
5,000万円 " 50	80,451	49,202	31,204	1,559	1,501	51	28,128	26,366	1,729
1億円 " Less than 0.1 billion yen	31,293	20,304	10,968	1,017	978	34	20,106	18,997	1,100
2億円 " 0.2	6,803	4,623	2,178	443	442	1	8,916	8,446	461
5億円 " 0.5	1,686	1,166	518	254	251	2	4,208	4,010	196
10億円 " 1	236	160	76	70	69	1	1,105	1,056	49
20億円 " 2	69	49	20	14	14	-	434	418	15
50億円 " 5	17	12	5	5	5	-	206	197	9
100億円 " 10	-	-	-	2	2	-	41	39	2
100億円 超 Over 10 billion yen	1	1	-	4	4	-	25	25	-
合 計 Total	11,014,418	2,614,239	7,835,648	5,662,545	798,247	4,064,887	753,502	345,297	370,711

(1) 所得階級別人員 (その3:再掲)

(単位:人)

Taxpayers by income range (Part 3: retabulated)

(In persons)

区 分 Type	譲渡所得を有する者			うち短期譲渡所得を有する者			山林所得を有する者		
	申告納税額のある者 Number of taxpayers who have income tax self-assessment	還付申告をした者 Number of filing returns for refund	申告納税額のある者 Number of taxpayers who have income tax self-assessment	還付申告をした者 Number of filing returns for refund	申告納税額のある者 Number of taxpayers who have income tax self-assessment	還付申告をした者 Number of filing returns for refund	申告納税額のある者 Number of taxpayers who have income tax self-assessment	還付申告をした者 Number of filing returns for refund	申告納税額のある者 Number of taxpayers who have income tax self-assessment
70万円以下 Less than 0.7 million yen	77,807	42,591	19,854	17,814	9,386	5,324	2,761	1,388	944
100万円 " 1	22,635	17,709	2,864	3,392	2,333	720	583	438	101
150万円 " 1.5	26,642	22,837	2,688	3,765	2,804	709	578	477	72
200万円 " 2	21,991	20,082	1,452	2,353	1,887	331	322	272	41
250万円 " 2.5	17,842	16,733	913	1,726	1,497	177	211	189	22
300万円 " 3	16,505	15,715	667	1,241	1,107	107	130	122	6
400万円 " 4	25,599	24,806	654	1,797	1,622	139	151	142	7
500万円 " 5	21,538	21,052	400	1,228	1,118	85	88	82	3
600万円 " 6	16,916	16,592	265	779	718	51	48	47	1
700万円 " 7	14,042	13,817	175	576	523	41	31	29	2
800万円 " 8	11,626	11,461	122	463	431	20	20	19	-
1,000万円 " 10	19,866	19,629	186	656	614	35	23	22	1
1,200万円 " 12	14,556	14,349	146	473	443	23	13	13	-
1,500万円 " 15	16,594	16,388	149	442	410	27	13	13	-
2,000万円 " 20	18,276	18,072	138	452	420	29	7	7	-
3,000万円 " 30	20,399	20,193	127	520	492	17	3	3	-
5,000万円 " 50	17,054	16,925	103	424	396	23	4	3	-
1億円 " Less than 0.1 billion yen	11,793	11,714	73	285	264	17	-	-	-
2億円 " 0.2	4,499	4,468	26	135	126	9	-	-	-
5億円 " 0.5	1,623	1,610	11	58	55	3	-	-	-
10億円 " 1	281	275	5	18	17	1	-	-	-
20億円 " 2	66	62	3	2	2	-	-	-	-
50億円 " 5	12	12	-	2	2	-	-	-	-
100億円 " 10	2	1	-	-	-	-	-	-	-
100億円超 Over 10 billion yen	-	-	-	-	-	-	-	-	-
合 計 Total	外 30,125 Excluding 398,164	外 10,366 Excluding 347,093	外 13,567 Excluding 31,022	38,601	26,667	7,888	外 327 Excluding 4,986	外 84 Excluding 3,266	外 203 Excluding 1,200

(注) 「譲渡所得を有する者」及び「山林所得を有する者」欄の人員は、確定申告をした者のうち、譲渡所得(「株式等の譲渡所得等」を除く。)又は山林所得を有する者について、その譲渡所得又は山林所得だけについて所得金額を階級区分して再掲した。
なお、外書は、譲渡所得又は山林所得が損失である者を掲げた。

Note: Number of income earners in the column of "Capital gains" and "Forestry income" shows the number of those who are listed in the column of "Total net income, etc." and who have capital gains or timber income. Amount of income only for capital gains or timber income is classified. "Excluding" shows the number of those for whom capital gains or timber income was loss.

(2) 青色申告者

Income earners filing blue returns

区 分 Type	人員			所得者別内訳 Breakdown by income earners						
	Number of Income tax self- assessment	Number of taxpayers who have income tax self-assessment	Number of filing returns for refund	事業所得者			不動産 所得者			
				Operating income earners	Number of taxpayers who have income tax self-assessment	Number of filing returns for refund	Real estate income earners	Number of taxpayers who have income tax self-assessment	Number of filing returns for refund	
70万円以下 Less than 0.7 million yen	1,460,179	30,198	459,058	696,744	17,346	158,894	164,718	7,519	23,925	
100万円 "	1	322,738	70,078	124,946	157,821	38,358	47,919	59,371	19,827	8,435
150万円 "	1.5	500,054	184,951	197,450	225,153	95,156	61,392	90,252	53,203	12,321
200万円 "	2	448,709	226,696	163,283	191,766	109,414	45,433	80,753	60,951	9,575
250万円 "	2.5	392,698	228,271	129,581	165,751	107,653	35,604	71,064	59,716	6,889
300万円 "	3	335,906	211,191	102,034	143,012	99,032	29,043	63,987	56,823	5,023
400万円 "	4	534,970	352,286	152,011	222,108	158,489	44,261	109,242	100,533	6,829
500万円 "	5	398,105	273,971	106,401	156,305	114,885	31,478	86,367	81,620	4,041
600万円 "	6	288,700	207,947	73,203	109,337	83,262	22,511	64,472	62,150	2,036
700万円 "	7	216,835	161,240	52,873	79,644	62,269	16,413	49,073	47,908	1,049
800万円 "	8	163,147	124,183	37,942	58,765	46,676	11,805	37,650	37,059	550
1,000万円 "	10	224,281	172,871	50,534	80,091	63,741	16,138	52,090	51,467	586
1,200万円 "	12	139,014	107,051	31,553	46,680	37,030	9,570	30,559	30,298	240
1,500万円 "	15	125,009	96,704	28,016	36,530	28,302	8,179	27,803	27,578	208
2,000万円 "	20	115,272	90,091	24,993	29,742	24,144	5,552	23,204	23,100	97
3,000万円 "	30	100,563	80,791	19,693	24,370	21,622	2,730	16,439	16,396	35
5,000万円 "	50	62,206	53,199	8,966	14,743	13,999	729	7,715	7,695	19
1億円 " Less than 0.1 billion yen	32,348	28,402	3,922	7,189	6,912	260	2,693	2,688	2	
2億円 "	0.2	9,961	8,840	1,080	1,681	1,550	92	503	502	1
5億円 "	0.5	3,503	3,189	302	394	361	21	84	84	-
10億円 "	1	721	663	58	32	31	1	12	11	1
20億円 "	2	255	233	21	11	11	-	2	2	-
50億円 "	5	101	94	7	5	5	-	-	-	-
100億円 "	10	23	22	1	1	1	-	-	-	-
100億円 超 Over 10 billion yen	16	16	-	-	-	-	-	-	-	-
合 計 Total	5,875,314	2,713,178	1,767,928	2,447,875	1,130,249	548,025	1,038,053	747,130	81,862	

調査対象等： この表は、「(1) 所得階級別人員」について、青色申告者を示したものである。

用語の説明： 青色申告とは、納税義務者が一定の帳簿に正確な記帳をして、これに基づいた正確な申告と完全な納税をすることを目的として設けられている制度である。青色申告が認められているのは事業所得、不動産所得及び山林所得であり、青色申告をした者には税務計算上種々の特典がある。

Subject of survey: This table shows those who filed blue returns with respect "(1) Number of income earners by income range".

Terminology: Blue return means a system which was established in order to enable taxpayers to make an entry correctly in a specified book and to pay tax fully. Those who are admitted to use blue returns are operating income earners, rental estimate income earners and timber income earners. Those who filed blue returns are given various benefits in the calculation of tax.

(単位：人)
(In persons)

所得者別内訳 Breakdown by income earners									区 分 Type
給与所得者 Employment income earners	申告納税額 のある者 Number of taxpayers who have income tax self-assessment	還付申告 をした者 Number of filing returns for refund	雑所得者 Miscellaneous income earners	申告納税額 のある者 Number of taxpayers who have income tax self-assessment	還付申告 をした者 Number of filing returns for refund	他の区分に 該当しない 所得者 Other income earners	申告納税額 のある者 Number of taxpayers who have income tax self-assessment	還付申告 をした者 Number of filing returns for refund	
141,575	2,321	97,741	418,625	2,522	147,698	38,517	490	30,800	70万円以下 Less than 0.7 million yen
44,012	4,772	32,129	56,668	6,484	33,193	4,866	637	3,270	100万円 " 1
85,058	14,332	61,454	92,524	20,631	57,724	7,067	1,629	4,559	150万円 " 1.5
91,232	24,411	59,645	78,963	30,015	44,888	5,995	1,905	3,742	200万円 " 2
92,062	31,843	53,829	58,378	27,036	30,027	5,443	2,023	3,232	250万円 " 2.5
83,526	34,105	44,374	40,331	19,166	20,729	5,050	2,065	2,865	300万円 " 3
151,079	68,535	73,512	43,576	20,685	22,635	8,965	4,044	4,774	400万円 " 4
128,545	63,808	57,785	18,898	9,755	9,071	7,990	3,903	4,026	500万円 " 5
99,269	53,426	42,210	8,836	5,382	3,417	6,786	3,727	3,029	600万円 " 6
77,745	44,464	31,689	4,401	3,132	1,255	5,972	3,467	2,467	700万円 " 7
59,110	35,296	23,151	2,428	1,878	542	5,194	3,274	1,894	800万円 " 8
80,775	49,594	30,594	2,569	2,178	373	8,756	5,891	2,843	1,000万円 " 10
53,691	33,569	19,847	1,179	1,067	109	6,905	5,087	1,787	1,200万円 " 12
51,366	33,233	17,957	937	863	69	8,373	6,728	1,603	1,500万円 " 15
51,377	33,414	17,872	758	715	40	10,191	8,718	1,432	2,000万円 " 20
46,928	31,048	15,874	641	616	23	12,185	11,109	1,031	3,000万円 " 30
27,262	19,675	7,584	436	423	11	12,050	11,407	623	5,000万円 " 50
12,226	8,993	3,232	287	286	1	9,953	9,523	427	1億円 " Less than 0.1 billion yen
2,819	2,027	792	140	139	1	4,818	4,622	194	2億円 " 0.2
701	501	200	94	93	1	2,230	2,150	80	5億円 " 0.5
99	71	28	26	25	1	552	525	27	10億円 " 1
32	23	9	5	5	-	205	192	12	20億円 " 2
5	3	2	2	2	-	89	84	5	50億円 " 5
-	-	-	-	-	-	22	21	1	100億円 " 10
-	-	-	2	2	-	14	14	-	100億円超 Over 10 billion yen
1,380,494	589,464	691,510	830,704	153,100	371,808	178,188	93,235	74,723	合 計 Total

2 Self-assessment Income Tax

(単位：人)
(In persons)

1, 200万円以下 Less than 12 million yen	1, 500万円以下 Less than 15 million yen	2, 000万円以下 Less than 20 million yen	3, 000万円以下 Less than 30 million yen	5, 000万円以下 Less than 50 million yen	1億円以下 Less than 0.1 billion yen	2億円以下 Less than 0.2 billion yen	5億円以下 Less than 0.5 billion yen	10億円以下 Less than 1 billion yen	20億円以下 Less than 2 billion yen	50億円以下 Less than 5 billion yen	100億円以下 Less than 10 billion yen	100億円超 Over 10 billion yen	区分 Type 国税局・都道府県 Regional Taxation Bureau/Prefecture		
11,096	10,166	10,255	8,684	3,777	1,406	391	138	20	6	2	-	-	北海道 Hokkaido	札幌 Sapporo	
1,632	1,526	1,567	1,219	578	255	61	6	1	1	-	-	-	青森 Aomori	仙台 Sendai	
1,713	1,573	1,651	1,281	588	232	55	12	1	-	-	-	-	岩手 Iwate		
5,250	4,590	4,324	3,214	1,553	720	196	76	13	2	-	-	-	宮城 Miyagi		
1,200	1,103	1,265	916	379	178	39	8	3	-	-	-	-	秋田 Akita		
1,571	1,424	1,504	1,084	558	234	46	12	3	-	-	-	-	山形 Yamagata		
2,911	2,671	2,746	2,353	1,167	464	108	33	4	6	-	-	-	福島 Fukushima		
14,277	12,887	13,057	10,067	4,823	2,083	505	147	25	9	-	-	-	計 Total		
6,798	5,382	4,751	3,810	1,835	794	205	59	11	3	1	-	-	茨城 Ibaraki	関東信越 Kanto Shinetsu	
4,070	3,494	3,440	2,794	1,409	632	137	41	12	4	1	-	-	栃木 Tochigi		
3,824	3,479	3,590	3,025	1,546	650	168	42	8	5	1	-	-	群馬 Gunma		
23,825	18,884	16,606	13,397	6,985	3,167	1,024	346	49	11	4	-	-	埼玉 Saitama		
3,464	3,114	3,381	2,622	1,189	512	110	34	3	2	3	-	-	新潟 Niigata		
3,871	3,555	3,675	2,739	1,364	511	123	40	15	4	2	-	-	長野 Nagano		
45,852	37,908	35,443	28,387	14,328	6,266	1,767	562	98	29	12	-	-	計 Total		
22,750	18,136	15,573	12,636	6,180	2,740	721	255	49	20	5	-	1	千葉 Chiba	東京 Tokyo	
105,154	93,698	85,072	69,625	37,658	19,901	6,833	2,963	705	246	124	26	17	東京 Tokyo		
47,068	37,999	32,461	25,370	12,263	5,685	1,625	502	111	40	18	3	1	神奈川 Kanagawa		
1,816	1,686	1,895	1,381	574	242	44	26	2	-	1	-	-	山梨 Yamanashi		
176,788	151,519	135,001	109,012	56,675	28,568	9,223	3,746	867	306	148	29	19	計 Total		
1,972	1,854	1,700	1,281	650	284	68	16	4	4	-	1	-	富山 Toyama		
2,471	2,394	2,283	1,605	803	329	83	24	6	4	3	-	-	石川 Ishikawa		
1,615	1,378	1,472	1,145	506	210	45	13	4	-	1	-	-	福井 Fukui		
6,058	5,626	5,455	4,031	1,959	823	196	53	14	8	4	1	-	計 Total		
4,701	4,053	3,790	2,995	1,573	720	163	64	10	5	4	-	-	岐阜 Gifu	名古屋 Nagoya	
8,658	7,565	7,359	5,762	3,094	1,339	343	88	22	6	2	-	-	静岡 Shizuoka		
26,476	23,462	20,490	16,590	9,334	4,587	1,236	370	83	32	15	3	3	愛知 Aichi		
4,166	3,396	3,252	2,523	1,278	560	137	19	6	5	1	1	-	三重 Mie		
44,001	38,476	34,891	27,870	15,279	7,206	1,879	541	121	48	22	4	3	計 Total		
3,522	3,073	2,773	1,919	958	452	96	25	7	4	3	-	3	滋賀 Shiga		
8,226	7,552	6,876	5,065	2,502	1,150	367	138	22	14	3	1	-	京都 Kyoto		
30,162	25,432	23,294	18,477	9,368	4,283	1,258	406	98	41	10	2	2	大阪 Osaka		
17,764	15,466	14,251	11,395	5,610	2,725	792	275	64	21	12	3	2	兵庫 Hyogo		
3,782	3,324	3,289	2,589	1,177	584	135	46	6	-	-	-	-	奈良 Nara		
1,808	1,701	1,651	1,293	645	287	48	17	5	2	-	-	-	和歌山 Wakayama		
65,264	56,548	52,134	40,738	20,260	9,481	2,696	907	202	82	28	6	7	計 Total		
842	856	863	505	263	97	19	7	-	1	-	-	-	鳥取 Tottori	広島 Hiroshima	
1,016	955	1,011	648	322	117	36	10	-	-	-	-	-	島根 Shimane		
3,843	3,584	3,619	2,680	1,230	503	136	42	9	7	1	-	-	岡山 Okayama		
6,921	6,116	5,794	4,427	2,329	997	287	108	17	5	4	3	-	広島 Hiroshima		
2,276	2,161	2,125	1,651	726	293	68	18	4	2	-	-	1	山口 Yamaguchi		
14,898	13,672	13,412	9,911	4,870	2,007	546	185	30	15	5	3	1	計 Total		
1,457	1,331	1,341	954	485	159	40	12	4	-	1	-	-	徳島 Tokushima		高松 Takamatsu
1,868	1,840	1,849	1,386	610	223	67	15	3	3	1	-	-	香川 Kagawa		
2,470	2,178	2,380	1,844	832	354	71	23	1	2	-	1	-	愛媛 Ehime		
1,178	1,122	1,243	956	438	136	35	11	2	2	1	-	-	高知 Kochi		
6,973	6,471	6,813	5,140	2,365	872	213	61	10	7	3	1	-	計 Total		
12,994	11,941	11,478	8,618	4,014	1,786	506	186	44	12	5	-	-	福岡 Fukuoka	福岡 Fukuoka	
1,452	1,284	1,290	898	432	143	47	10	1	1	-	-	-	佐賀 Saga		
2,159	2,070	2,043	1,499	655	241	64	16	4	-	1	-	-	長崎 Nagasaki		
16,605	15,295	14,811	11,015	5,101	2,170	617	212	49	13	6	-	-	計 Total		
3,330	2,911	3,192	2,191	1,074	449	95	23	5	3	2	-	-	熊本 Kumamoto	熊本 Kumamoto	
1,792	1,656	1,735	1,379	628	294	51	19	-	2	-	-	-	大分 Oita		
1,622	1,585	1,702	1,302	584	270	61	7	6	2	-	-	-	宮崎 Miyazaki		
2,429	2,325	2,545	2,064	874	340	69	15	6	2	-	-	-	鹿児島 Kagoshima		
9,173	8,477	9,174	6,936	3,160	1,353	276	64	17	9	2	-	-	計 Total		
2,942	2,739	2,814	2,235	1,037	444	136	36	5	-	2	-	-	沖縄 Okinawa		
413,927	359,784	333,260	264,026	133,634	62,679	18,445	6,652	1,458	532	234	44	30	全国計 Grand Total		

(単位：人)
(In persons)

1,200万円 以下 Less than 12 million yen	1,500万円 以下 Less than 15 million yen	2,000万円 以下 Less than 20 million yen	3,000万円 以下 Less than 30 million yen	5,000万円 以下 Less than 50 million yen	1億円 以下 Less than 0.1 billion yen	2億円 以下 Less than 0.2 billion yen	5億円 以下 Less than 0.5 billion yen	10億円 以下 Less than 1 billion yen	20億円 以下 Less than 2 billion yen	50億円 以下 Less than 5 billion yen	100億円 以下 Less than 10 billion yen	100億円 超 Over 10 billion yen	区分 Type 国税局・都道府県 Regional Taxation Bureau/Prefecture
4,569	3,584	3,520	2,659	810	259	43	15	1	-	-	-	-	北海道 Hokkaido 札幌 Sapporo
584	458	508	342	107	33	5	-	-	-	-	-	-	青森 Aomori
638	499	549	364	92	38	8	-	-	-	-	-	-	岩手 Iwate
2,518	1,830	1,481	932	309	86	27	4	2	-	-	-	-	宮城 Miyagi
474	376	437	301	64	15	6	1	-	-	-	-	-	秋田 Akita
612	474	527	366	93	33	8	2	-	-	-	-	-	山形 Yamagata
1,186	940	897	725	228	90	15	4	-	-	-	-	-	福島 Fukushima
6,012	4,577	4,399	3,030	893	295	69	11	2	-	-	-	-	計 Total
3,319	2,223	1,712	1,151	362	107	19	5	1	-	-	-	-	茨城 Ibaraki
1,881	1,318	1,159	817	310	117	19	6	-	-	-	-	-	栃木 Tochigi
1,550	1,255	1,271	989	387	130	25	9	-	-	-	-	-	群馬 Gunma
11,886	8,394	6,410	4,499	1,540	472	81	18	4	-	-	-	-	埼玉 Saitama
1,433	1,178	1,308	880	275	95	10	5	-	-	-	-	-	新潟 Niigata
1,600	1,298	1,394	902	302	93	16	3	1	-	-	-	-	長野 Nagano
21,669	15,666	13,254	9,238	3,176	1,014	170	46	6	-	-	-	-	計 Total
12,445	9,121	6,784	4,754	1,612	530	80	25	4	2	-	-	-	千葉 Chiba
58,775	48,868	40,938	27,586	11,143	4,712	1,214	380	69	24	8	-	-	東京 Tokyo
27,082	19,469	14,468	9,583	3,118	1,058	213	42	9	2	2	1	-	神奈川 Kanagawa
661	582	668	383	123	48	6	4	-	-	-	-	-	山梨 Yamanashi
98,963	78,040	62,858	42,306	15,996	6,348	1,513	451	82	28	10	1	-	計 Total
886	685	616	396	119	47	9	1	1	-	-	-	-	富山 Toyama
1,029	909	816	517	186	73	8	-	-	-	-	-	-	石川 Ishikawa
625	478	501	335	113	41	6	-	-	-	-	-	-	福井 Fukui
2,540	2,072	1,933	1,248	418	161	23	1	1	-	-	-	-	計 Total
1,993	1,589	1,414	985	327	98	30	8	-	-	-	-	-	岐阜 Gifu
3,716	2,849	2,628	1,811	690	229	44	9	1	-	-	-	-	静岡 Shizuoka
13,553	10,627	7,821	5,500	2,103	749	153	44	12	2	-	-	-	愛知 Aichi
1,932	1,357	1,279	855	285	94	16	-	-	-	-	-	-	三重 Mie
21,194	16,422	13,142	9,151	3,405	1,170	243	61	13	2	-	-	-	計 Total
1,865	1,393	1,143	634	199	71	13	6	1	-	-	-	-	滋賀 Shiga
4,151	3,443	2,740	1,760	635	227	52	17	6	2	1	-	-	京都 Kyoto
14,927	11,813	9,848	6,958	2,689	977	230	45	9	1	1	-	-	大阪 Osaka
10,282	7,946	6,490	4,304	1,567	591	129	30	3	1	-	-	-	兵庫 Hyogo
2,087	1,590	1,409	940	316	124	18	4	-	-	-	-	-	奈良 Nara
678	605	553	410	147	47	7	-	-	-	-	-	-	和歌山 Wakayama
33,990	26,790	22,183	15,006	5,553	2,037	449	102	19	4	2	-	-	計 Total
318	289	314	155	53	15	4	2	-	-	-	-	-	鳥取 Tottori
392	334	321	182	48	16	2	-	-	-	-	-	-	島根 Shimane
1,733	1,403	1,290	798	268	87	19	6	-	-	-	-	-	岡山 Okayama
3,134	2,420	2,101	1,379	573	184	41	10	1	1	-	1	-	広島 Hiroshima
993	846	769	556	151	55	11	2	-	-	-	-	-	山口 Yamaguchi
6,570	5,292	4,795	3,070	1,093	357	77	20	1	1	-	1	-	計 Total
663	515	543	299	97	31	5	1	1	-	-	-	-	徳島 Tokushima
851	739	700	434	122	34	10	1	-	-	-	-	-	香川 Kagawa
1,037	842	855	584	196	65	15	4	-	-	-	-	-	愛媛 Ehime
400	351	395	278	88	24	2	1	-	-	1	-	-	高知 Kochi
2,951	2,447	2,493	1,595	503	154	32	7	1	-	1	-	-	計 Total
6,313	5,014	4,192	2,785	973	292	61	16	1	-	-	-	-	福岡 Fukuoka
543	474	417	242	90	25	5	1	-	-	-	-	-	佐賀 Saga
853	700	695	467	129	41	12	-	-	-	1	-	-	長崎 Nagasaki
7,709	6,188	5,304	3,494	1,192	358	78	17	1	-	1	-	-	計 Total
1,325	1,087	1,142	660	199	55	15	1	-	-	-	-	-	熊本 Kumamoto
743	573	600	438	134	48	8	2	-	-	-	-	-	大分 Oita
537	460	536	402	106	39	6	-	1	-	-	-	-	宮崎 Miyazaki
927	813	880	642	168	53	9	1	-	-	-	-	-	鹿児島 Kagoshima
3,532	2,933	3,158	2,142	607	195	38	4	1	-	-	-	-	計 Total
717	666	783	547	117	25	5	2	-	-	-	-	-	沖縄 Okinawa
210,416	164,677	137,822	93,486	33,763	12,373	2,740	737	128	35	14	2	-	全国計 Grand Total

(単位：人)
(In persons)

1, 200万円 以下 Less than 12 million yen	1, 500万円 以下 Less than 15 million yen	2, 000万円 以下 Less than 20 million yen	3, 000万円 以下 Less than 30 million yen	5, 000万円 以下 Less than 50 million yen	1億円 以下 Less than 0.1 billion yen	2億円 以下 Less than 0.2 billion yen	5億円 以下 Less than 0.5 billion yen	10億円 以下 Less than 1 billion yen	20億円 以下 Less than 2 billion yen	50億円 以下 Less than 5 billion yen	100億円 以下 Less than 10 billion yen	100億円 超 Over 10 billion yen	区分 Type 国税局・都道府県 Regional Taxation Bureau /Prefecture
2, 339	2, 297	2, 118	1, 732	771	231	40	8	1	-	-	-	-	北海道 Hokkaido 札幌 Sapporo
278	225	198	186	125	79	23	2	-	-	-	-	-	青森 Aomori
211	174	173	158	131	58	9	-	-	-	-	-	-	岩手 Iwate
396	338	313	304	207	120	24	6	1	-	-	-	-	宮城 Miyagi
171	142	133	102	80	61	9	-	-	-	-	-	-	秋田 Akita
199	180	144	112	111	56	13	3	-	-	-	-	-	山形 Yamagata
316	262	242	215	144	68	11	4	-	-	-	-	-	福島 Fukushima
1, 571	1, 321	1, 203	1, 077	798	442	89	15	1	-	-	-	-	計 Total
610	532	503	402	265	124	28	11	-	-	-	-	-	茨城 Ibaraki
375	308	302	269	153	85	15	6	2	-	-	-	-	栃木 Tochigi
394	341	278	276	161	90	21	2	-	-	-	-	-	群馬 Gunma
2, 696	1, 469	1, 176	878	589	267	69	11	-	-	-	-	-	埼玉 Saitama
356	296	300	228	168	70	7	1	-	-	-	-	-	新潟 Niigata
448	442	378	320	220	60	12	4	-	-	-	-	-	長野 Nagano
4, 879	3, 388	2, 937	2, 373	1, 556	696	152	35	2	-	-	-	-	計 Total
2, 542	1, 357	973	820	543	258	48	6	-	1	-	-	-	千葉 Chiba
11, 257	7, 670	5, 104	4, 547	2, 963	1, 647	488	178	21	6	5	1	-	東京 Tokyo
4, 015	2, 342	1, 804	1, 532	982	485	92	21	2	-	-	-	-	神奈川 Kanagawa
268	228	168	141	121	50	9	1	-	-	-	-	-	山梨 Yamanashi
18, 082	11, 597	8, 049	7, 040	4, 609	2, 440	637	206	23	7	5	1	-	計 Total
209	174	178	171	112	64	12	3	-	-	-	-	-	富山 Toyama
212	193	160	131	82	36	3	1	-	1	1	-	-	石川 Ishikawa
165	124	118	109	59	24	7	1	-	-	-	-	-	福井 Fukui
586	491	456	411	253	124	22	5	-	1	1	-	-	計 Total
503	415	374	313	232	138	33	6	-	-	-	-	-	岐阜 Gifu
842	664	653	553	395	182	42	6	-	-	-	-	-	静岡 Shizuoka
2, 170	1, 748	1, 586	1, 471	1, 093	680	153	30	-	-	-	-	-	愛知 Aichi
374	322	314	297	238	125	35	2	-	1	-	-	-	三重 Mie
3, 889	3, 149	2, 927	2, 634	1, 958	1, 125	263	44	-	1	-	-	-	計 Total
255	264	243	202	168	81	14	1	-	-	-	-	-	滋賀 Shiga
619	535	556	448	284	131	24	3	1	-	-	-	-	京都 Kyoto
4, 185	2, 380	1, 780	1, 634	1, 093	509	101	23	3	2	-	-	-	大阪 Osaka
1, 294	1, 145	1, 097	1, 157	696	329	86	10	2	1	-	-	-	兵庫 Hyogo
237	223	237	226	126	75	14	1	-	-	-	-	-	奈良 Nara
293	259	225	199	135	71	9	-	-	-	-	-	-	和歌山 Wakayama
6, 883	4, 806	4, 138	3, 866	2, 502	1, 196	248	38	6	3	-	-	-	計 Total
97	87	70	58	55	24	4	-	-	-	-	-	-	鳥取 Tottori
121	95	84	81	59	18	13	-	-	-	-	-	-	島根 Shimane
276	245	258	232	155	57	8	4	-	-	-	-	-	岡山 Okayama
440	463	419	475	291	139	29	5	-	-	-	-	-	広島 Hiroshima
261	234	216	179	108	53	11	-	-	-	-	-	-	山口 Yamaguchi
1, 195	1, 124	1, 047	1, 025	668	291	65	9	-	-	-	-	-	計 Total
134	126	111	80	37	18	2	1	-	-	-	-	-	徳島 Tokushima
122	142	122	143	71	36	3	1	-	-	-	-	-	香川 Kagawa
217	206	183	158	92	26	3	-	-	-	-	-	-	愛媛 Ehime
190	139	132	101	69	15	2	-	-	-	-	-	-	高知 Kochi
663	613	548	482	269	95	10	2	-	-	-	-	-	計 Total
1, 213	1, 063	957	839	447	195	32	10	1	1	-	-	-	福岡 Fukuoka
260	196	154	112	67	25	8	-	-	-	-	-	-	佐賀 Saga
290	279	243	188	106	47	5	2	-	-	-	-	-	長崎 Nagasaki
1, 763	1, 538	1, 354	1, 139	620	267	45	12	1	1	-	-	-	計 Total
420	304	289	220	142	46	5	1	-	-	-	-	-	熊本 Kumamoto
168	144	137	117	82	33	4	1	-	-	-	-	-	大分 Oita
256	228	205	147	77	48	9	-	-	-	-	-	-	宮崎 Miyazaki
292	253	206	165	81	39	8	1	-	-	-	-	-	鹿児島 Kagoshima
1, 136	929	837	649	382	166	26	3	-	-	-	-	-	計 Total
405	261	222	225	99	34	3	1	-	-	-	-	-	沖縄 Okinawa
43, 391	31, 514	25, 836	22, 653	14, 485	7, 107	1, 600	378	34	13	6	1	-	全国計 Grand Total

(単位：人)
(In persons)

1,200万円 以下 Less than 12 million yen	1,500万円 以下 Less than 15 million yen	2,000万円 以下 Less than 20 million yen	3,000万円 以下 Less than 30 million yen	5,000万円 以下 Less than 50 million yen	1億円 以下 Less than 0.1 billion yen	2億円 以下 Less than 0.2 billion yen	5億円 以下 Less than 0.5 billion yen	10億円 以下 Less than 1 billion yen	20億円 以下 Less than 2 billion yen	50億円 以下 Less than 5 billion yen	100億円 以下 Less than 10 billion yen	100億円 超 Over 10 billion yen	区 分 Type 国税局・都道府県 Regional Taxation Bureau /Prefecture
285	250	158	70	24	2	-	1	-	-	-	-	-	北海道 Hokkaido 札幌 Sapporo
54	32	35	14	4	2	-	-	-	-	-	-	-	青森 Aomori
49	40	27	14	2	2	-	-	-	-	-	-	-	岩手 Iwate
123	104	73	31	11	-	-	-	-	-	-	-	-	宮城 Miyagi
40	24	19	16	1	-	-	-	-	-	-	-	-	秋田 Akita
50	33	19	10	3	-	-	-	-	-	-	-	-	山形 Yamagata
73	58	45	6	3	-	-	-	-	-	-	-	-	福島 Fukushima
389	291	218	91	24	4	-	-	-	-	-	-	-	計 Total
124	102	77	30	14	1	-	-	-	-	-	-	-	茨城 Ibaraki
101	82	57	36	7	3	-	-	-	-	-	-	-	栃木 Tochigi
106	86	56	29	7	1	-	-	-	-	-	-	-	群馬 Gunma
500	431	209	95	21	7	-	-	-	-	-	-	-	埼玉 Saitama
97	86	64	25	5	-	-	-	-	-	-	-	-	新潟 Niigata
115	114	63	32	8	-	-	-	-	-	-	-	-	長野 Nagano
1,043	901	526	247	62	12	-	-	-	-	-	-	-	計 Total
429	336	199	98	22	5	1	-	-	-	-	-	-	千葉 Chiba
2,828	2,252	1,654	877	305	173	90	18	-	-	-	-	-	東京 Tokyo
735	623	398	159	46	12	1	1	-	-	-	-	-	神奈川 Kanagawa
64	45	34	17	6	2	-	-	-	-	-	-	-	山梨 Yamanashi
4,056	3,256	2,285	1,151	379	192	92	19	-	-	-	-	-	計 Total
62	58	33	16	2	1	-	-	-	-	-	-	-	富山 Toyama
81	65	50	19	2	5	-	-	-	-	-	-	-	石川 Ishikawa
41	48	20	13	-	-	-	-	-	-	-	-	-	福井 Fukui
184	171	103	48	4	6	-	-	-	-	-	-	-	計 Total
138	114	69	24	7	2	-	-	-	-	-	-	-	岐阜 Gifu
262	195	130	56	14	2	-	-	-	-	-	-	-	静岡 Shizuoka
665	533	371	188	35	5	1	-	-	-	-	-	-	愛知 Aichi
107	83	72	39	5	2	-	-	-	-	-	-	-	三重 Mie
1,172	925	642	307	61	11	1	-	-	-	-	-	-	計 Total
77	70	58	17	2	-	-	-	-	-	-	-	-	滋賀 Shiga
209	175	110	52	17	-	-	-	-	-	-	-	-	京都 Kyoto
888	778	549	248	62	18	4	1	1	-	-	-	-	大阪 Osaka
435	413	289	127	20	7	1	-	-	-	-	-	-	兵庫 Hyogo
98	72	46	21	2	1	-	-	-	-	-	-	-	奈良 Nara
69	53	30	12	7	-	-	-	-	-	-	-	-	和歌山 Wakayama
1,776	1,561	1,082	477	110	26	5	1	1	-	-	-	-	計 Total
20	28	10	10	3	-	-	-	-	-	-	-	-	鳥取 Tottori
25	18	18	3	6	-	-	-	-	-	-	-	-	島根 Shimane
90	104	63	21	5	-	-	-	-	-	-	-	-	岡山 Okayama
179	160	63	50	12	3	-	-	-	-	-	-	-	広島 Hiroshima
61	65	39	14	3	1	-	-	-	-	-	-	-	山口 Yamaguchi
375	375	232	98	29	4	-	-	-	-	-	-	-	計 Total
35	32	20	5	-	-	-	-	-	-	-	-	-	徳島 Tokushima
60	63	30	19	2	-	-	-	-	-	-	-	-	香川 Kagawa
67	57	49	16	4	-	1	-	-	-	-	-	-	愛媛 Ehime
32	38	21	9	2	-	-	-	-	-	-	-	-	高知 Kochi
194	190	120	49	8	-	1	-	-	-	-	-	-	計 Total
425	354	225	127	23	5	-	-	-	-	-	-	-	福岡 Fukuoka
55	37	23	19	4	-	-	-	-	-	-	-	-	佐賀 Saga
75	53	38	21	7	-	-	-	-	-	-	-	-	長崎 Nagasaki
555	444	286	167	34	5	-	-	-	-	-	-	-	計 Total
112	81	50	23	6	1	-	-	-	-	-	-	-	熊本 Kumamoto
67	40	23	16	3	2	-	-	-	-	-	-	-	大分 Oita
56	45	25	18	1	1	-	-	-	-	-	-	-	宮崎 Miyazaki
76	60	33	23	4	3	-	-	-	-	-	-	-	鹿児島 Kagoshima
311	226	131	80	14	7	-	-	-	-	-	-	-	計 Total
88	65	52	24	6	-	-	-	-	-	-	-	-	沖縄 Okinawa
10,428	8,655	5,835	2,809	755	269	99	21	1	-	-	-	-	全国計 Grand Total

(単位：人)
(In persons)

1, 200万円 以下 Less than 12 million yen	1, 500万円 以下 Less than 15 million yen	2, 000万円 以下 Less than 20 million yen	3, 000万円 以下 Less than 30 million yen	5, 000万円 以下 Less than 50 million yen	1億円 以下 Less than 0.1 billion yen	2億円 以下 Less than 0.2 billion yen	5億円 以下 Less than 0.5 billion yen	10億円 以下 Less than 1 billion yen	20億円 以下 Less than 2 billion yen	50億円 以下 Less than 5 billion yen	100億円 以下 Less than 10 billion yen	100億円 超 Over 10 billion yen	区分 Type 国税局・都道府県 Regional Taxation Bureau / Prefecture
577	471	394	263	130	47	9	1	-	-	-	-	-	北海道 Hokkaido 札幌 Sapporo
114	111	74	45	10	7	2	-	-	-	-	-	-	青森 Aomori
181	141	100	56	10	-	-	-	-	-	-	-	-	岩手 Iwate
491	469	383	260	116	38	6	3	-	-	-	-	-	宮城 Miyagi
72	75	52	28	8	3	-	-	-	-	-	-	-	秋田 Akita
145	121	58	37	9	2	1	1	-	-	-	-	-	山形 Yamagata
269	208	183	85	30	6	2	-	-	-	-	-	-	福島 Fukushima
1,272	1,125	850	511	183	56	11	4	-	-	-	-	-	計 Total
528	440	315	216	80	35	6	2	-	-	-	-	-	茨城 Ibaraki
366	325	233	157	49	14	2	-	-	-	-	-	-	栃木 Tochigi
298	225	154	94	27	6	2	-	-	-	-	-	-	群馬 Gunma
2,475	2,339	2,175	1,513	742	232	52	4	-	-	-	-	-	埼玉 Saitama
355	263	205	133	44	10	-	-	-	-	-	-	-	新潟 Niigata
274	213	158	60	19	7	1	-	-	-	-	-	-	長野 Nagano
4,296	3,805	3,240	2,173	961	304	63	6	-	-	-	-	-	計 Total
1,633	1,529	1,375	957	503	191	28	2	-	-	-	-	-	千葉 Chiba
7,872	7,305	6,425	5,190	2,798	1,117	241	53	8	1	-	-	-	東京 Tokyo
3,743	3,644	3,187	2,438	1,285	521	77	9	-	-	-	-	-	神奈川 Kanagawa
149	108	76	30	12	2	-	-	-	-	-	-	-	山梨 Yamanashi
13,397	12,586	11,063	8,615	4,598	1,831	346	64	8	1	-	-	-	計 Total
112	96	65	45	10	1	-	-	-	-	-	-	-	富山 Toyama
244	197	131	75	15	4	2	-	1	1	-	-	-	石川 Ishikawa
152	105	76	35	13	3	-	-	-	-	-	-	-	福井 Fukui
508	398	272	155	38	8	2	-	1	1	-	-	-	計 Total
440	302	183	80	26	8	1	-	-	-	-	-	-	岐阜 Gifu
1,021	859	580	347	89	22	3	-	-	-	-	-	-	静岡 Shizuoka
2,802	2,464	1,797	1,040	387	94	11	3	-	-	-	-	-	愛知 Aichi
306	244	154	87	34	10	1	1	-	-	-	-	-	三重 Mie
4,569	3,869	2,714	1,554	536	134	16	4	-	-	-	-	-	計 Total
266	250	177	92	29	5	-	1	-	-	-	-	-	滋賀 Shiga
791	691	564	343	137	27	10	3	-	-	-	-	-	京都 Kyoto
2,851	2,615	2,219	1,523	674	192	36	3	3	-	-	-	-	大阪 Osaka
1,184	1,057	889	572	241	63	17	3	-	-	-	-	-	兵庫 Hyogo
319	251	163	106	39	14	3	1	-	-	-	-	-	奈良 Nara
149	116	74	40	11	8	-	-	-	-	-	-	-	和歌山 Wakayama
5,560	4,980	4,086	2,676	1,131	309	66	11	3	-	-	-	-	計 Total
64	47	30	12	4	1	-	-	-	-	-	-	-	鳥取 Tottori
85	89	43	22	8	-	-	-	-	-	-	-	-	島根 Shimane
353	249	164	86	17	10	1	-	-	-	-	-	-	岡山 Okayama
757	607	483	302	107	24	4	1	-	-	-	-	-	広島 Hiroshima
160	116	85	47	7	3	-	-	-	-	-	-	-	山口 Yamaguchi
1,419	1,108	805	469	143	38	5	1	-	-	-	-	-	計 Total
119	83	56	38	12	2	1	-	-	-	-	-	-	徳島 Tokushima
156	106	84	51	8	3	-	-	-	-	-	-	-	香川 Kagawa
231	151	111	47	17	3	4	1	-	-	-	-	-	愛媛 Ehime
117	112	81	34	18	1	1	-	-	-	-	-	-	高知 Kochi
623	452	332	170	55	9	6	1	-	-	-	-	-	計 Total
1,152	1,072	915	635	265	81	13	1	-	-	-	-	-	福岡 Fukuoka
118	70	70	39	8	1	-	-	-	-	-	-	-	佐賀 Saga
176	138	75	51	18	7	-	-	-	-	-	-	-	長崎 Nagasaki
1,446	1,280	1,060	725	291	89	13	1	-	-	-	-	-	計 Total
255	215	123	66	24	6	-	-	-	-	-	-	-	熊本 Kumamoto
125	114	61	42	17	3	-	-	-	-	-	-	-	大分 Oita
112	95	71	47	11	2	-	-	-	-	-	-	-	宮崎 Miyazaki
137	120	72	29	13	4	-	-	-	-	-	-	-	鹿児島 Kagoshima
629	544	327	184	65	15	-	-	-	-	-	-	-	計 Total
778	646	466	282	110	27	7	-	-	-	-	-	-	沖縄 Okinawa
35,074	31,264	25,609	17,777	8,241	2,867	544	93	12	2	-	-	-	全国計 Grand Total

(単位：人)
(In persons)

1,200万円 以下 Less than 12 million yen	1,500万円 以下 Less than 15 million yen	2,000万円 以下 Less than 20 million yen	3,000万円 以下 Less than 30 million yen	5,000万円 以下 Less than 50 million yen	1億円 以下 Less than 0.1 billion yen	2億円 以下 Less than 0.2 billion yen	5億円 以下 Less than 0.5 billion yen	10億円 以下 Less than 1 billion yen	20億円 以下 Less than 2 billion yen	50億円 以下 Less than 5 billion yen	100億円 以下 Less than 10 billion yen	100億円 超 Over 10 billion yen	区分 Type 国・都道府県 Regional Taxation Bureau / Prefecture
573	465	391	262	130	46	9	1	-	-	-	-	-	北海道 Hokkaido 札幌 Sapporo
114	110	73	45	10	7	2	-	-	-	-	-	-	青森 Aomori
180	139	100	56	10	-	-	-	-	-	-	-	-	岩手 Iwate
489	468	382	260	116	38	6	3	-	-	-	-	-	宮城 Miyagi
72	75	52	28	8	3	-	-	-	-	-	-	-	秋田 Akita
145	121	58	37	9	2	1	1	-	-	-	-	-	山形 Yamagata
267	207	181	85	30	6	2	-	-	-	-	-	-	福島 Fukushima
1,267	1,120	846	511	183	56	11	4	-	-	-	-	-	計 Total
522	437	314	216	80	35	6	2	-	-	-	-	-	茨城 Ibaraki
365	325	231	157	49	14	2	-	-	-	-	-	-	栃木 Tochigi
291	223	153	93	27	6	2	-	-	-	-	-	-	群馬 Gunma
2,462	2,327	2,168	1,510	740	232	52	4	-	-	-	-	-	埼玉 Saitama
353	259	204	132	44	10	-	-	-	-	-	-	-	新潟 Niigata
270	211	156	60	19	7	1	-	-	-	-	-	-	長野 Nagano
4,263	3,782	3,226	2,168	959	304	63	6	-	-	-	-	-	計 Total
1,623	1,517	1,370	956	503	191	28	2	-	-	-	-	-	千葉 Chiba
7,785	7,221	6,385	5,168	2,781	1,114	240	53	8	1	-	-	-	東京 Tokyo
3,722	3,622	3,178	2,434	1,283	519	77	9	-	-	-	-	-	神奈川 Kanagawa
148	107	76	30	12	2	-	-	-	-	-	-	-	山梨 Yamanashi
13,278	12,467	11,009	8,588	4,579	1,826	345	64	8	1	-	-	-	計 Total
110	96	65	45	10	1	-	-	-	-	-	-	-	富山 Toyama
244	197	131	75	15	4	2	-	1	1	-	-	-	石川 Ishikawa
150	105	76	35	13	3	-	-	-	-	-	-	-	福井 Fukui
504	398	272	155	38	8	2	-	1	1	-	-	-	計 Total
438	298	183	80	26	8	1	-	-	-	-	-	-	岐阜 Gifu
1,014	852	579	346	89	22	3	-	-	-	-	-	-	静岡 Shizuoka
2,788	2,446	1,791	1,038	386	94	11	3	-	-	-	-	-	愛知 Aichi
305	242	151	87	34	10	1	1	-	-	-	-	-	三重 Mie
4,545	3,838	2,704	1,551	535	134	16	4	-	-	-	-	-	計 Total
261	249	176	92	29	5	-	1	-	-	-	-	-	滋賀 Shiga
778	687	560	341	137	27	10	3	-	-	-	-	-	京都 Kyoto
2,827	2,600	2,205	1,519	670	192	36	3	2	-	-	-	-	大阪 Osaka
1,171	1,046	886	568	240	63	17	3	-	-	-	-	-	兵庫 Hyogo
316	250	161	106	39	14	3	1	-	-	-	-	-	奈良 Nara
148	115	73	40	11	8	-	-	-	-	-	-	-	和歌山 Wakayama
5,501	4,947	4,061	2,666	1,126	309	66	11	2	-	-	-	-	計 Total
60	47	30	12	4	1	-	-	-	-	-	-	-	鳥取 Tottori
83	89	42	22	8	-	-	-	-	-	-	-	-	島根 Shimane
351	246	164	86	17	10	1	-	-	-	-	-	-	岡山 Okayama
751	601	481	301	106	24	4	1	-	-	-	-	-	広島 Hiroshima
159	116	84	47	7	3	-	-	-	-	-	-	-	山口 Yamaguchi
1,404	1,099	801	468	142	38	5	1	-	-	-	-	-	計 Total
118	82	56	38	12	2	1	-	-	-	-	-	-	徳島 Tokushima
155	106	84	51	8	3	-	-	-	-	-	-	-	香川 Kagawa
230	150	111	47	17	3	4	1	-	-	-	-	-	愛媛 Ehime
117	112	81	34	18	1	1	-	-	-	-	-	-	高知 Kochi
620	450	332	170	55	9	6	1	-	-	-	-	-	計 Total
1,139	1,062	910	634	265	81	13	1	-	-	-	-	-	福岡 Fukuoka
118	70	70	39	8	1	-	-	-	-	-	-	-	佐賀 Saga
174	136	75	49	18	7	-	-	-	-	-	-	-	長崎 Nagasaki
1,431	1,268	1,055	722	291	89	13	1	-	-	-	-	-	計 Total
253	214	122	66	24	6	-	-	-	-	-	-	-	熊本 Kumamoto
124	114	61	42	17	3	-	-	-	-	-	-	-	大分 Oita
112	95	71	47	11	2	-	-	-	-	-	-	-	宮崎 Miyazaki
137	119	70	29	13	4	-	-	-	-	-	-	-	鹿児島 Kagoshima
626	542	324	184	65	15	-	-	-	-	-	-	-	計 Total
774	645	466	282	110	27	7	-	-	-	-	-	-	沖縄 Okinawa
34,786	31,021	25,487	17,727	8,213	2,861	543	93	11	2	-	-	-	全国計 Grand Total

(単位：人)
(In persons)

1,200万円 以下 Less than 12 million yen	1,500万円 以下 Less than 15 million yen	2,000万円 以下 Less than 20 million yen	3,000万円 以下 Less than 30 million yen	5,000万円 以下 Less than 50 million yen	1億円 以下 Less than 0.1 billion yen	2億円 以下 Less than 0.2 billion yen	5億円 以下 Less than 0.5 billion yen	10億円 以下 Less than 1 billion yen	20億円 以下 Less than 2 billion yen	50億円 以下 Less than 5 billion yen	100億円 以下 Less than 10 billion yen	100億円 超 Over 10 billion yen	区 分 Type 国税局・都道府県 Regional Taxation Bureau/Prefecture
4	4	2	1	-	-	-	-	-	-	-	-	-	北海道 Hokkaido 札幌 Sapporo
-	1	-	-	-	-	-	-	-	-	-	-	-	青森 Aomori
1	2	-	-	-	-	-	-	-	-	-	-	-	岩手 Iwate
1	1	1	-	-	-	-	-	-	-	-	-	-	宮城 Miyagi
-	-	-	-	-	-	-	-	-	-	-	-	-	秋田 Akita
-	-	-	-	-	-	-	-	-	-	-	-	-	山形 Yamagata
1	-	2	-	-	-	-	-	-	-	-	-	-	福島 Fukushima
3	4	3	-	-	-	-	-	-	-	-	-	-	計 Total
5	3	1	-	-	-	-	-	-	-	-	-	-	茨城 Ibaraki
1	-	2	-	-	-	-	-	-	-	-	-	-	栃木 Tochigi
7	2	1	1	-	-	-	-	-	-	-	-	-	群馬 Gunma
12	11	7	3	2	-	-	-	-	-	-	-	-	埼玉 Saitama
1	4	-	1	-	-	-	-	-	-	-	-	-	新潟 Niigata
4	1	1	-	-	-	-	-	-	-	-	-	-	長野 Nagano
30	21	12	5	2	-	-	-	-	-	-	-	-	計 Total
7	10	4	-	-	-	-	-	-	-	-	-	-	千葉 Chiba
84	74	39	18	15	1	1	-	-	-	-	-	-	東京 Tokyo
16	20	8	2	2	1	-	-	-	-	-	-	-	神奈川 Kanagawa
1	1	-	-	-	-	-	-	-	-	-	-	-	山梨 Yamanashi
108	105	51	20	17	2	1	-	-	-	-	-	-	計 Total
2	-	-	-	-	-	-	-	-	-	-	-	-	富山 Toyama
-	-	-	-	-	-	-	-	-	-	-	-	-	石川 Ishikawa
2	-	-	-	-	-	-	-	-	-	-	-	-	福井 Fukui
4	-	-	-	-	-	-	-	-	-	-	-	-	計 Total
2	4	-	-	-	-	-	-	-	-	-	-	-	岐阜 Gifu
6	7	-	-	-	-	-	-	-	-	-	-	-	静岡 Shizuoka
14	18	6	2	-	-	-	-	-	-	-	-	-	愛知 Aichi
1	2	3	-	-	-	-	-	-	-	-	-	-	三重 Mie
23	31	9	2	-	-	-	-	-	-	-	-	-	計 Total
5	1	1	-	-	-	-	-	-	-	-	-	-	滋賀 Shiga
11	3	3	1	-	-	-	-	-	-	-	-	-	京都 Kyoto
22	13	14	3	3	-	-	-	1	-	-	-	-	大阪 Osaka
11	11	3	4	1	-	-	-	-	-	-	-	-	兵庫 Hyogo
3	1	2	-	-	-	-	-	-	-	-	-	-	奈良 Nara
1	1	1	-	-	-	-	-	-	-	-	-	-	和歌山 Wakayama
53	30	24	8	4	-	-	-	1	-	-	-	-	計 Total
4	-	-	-	-	-	-	-	-	-	-	-	-	鳥取 Tottori
1	-	1	-	-	-	-	-	-	-	-	-	-	島根 Shimane
2	3	-	-	-	-	-	-	-	-	-	-	-	岡山 Okayama
5	6	2	1	1	-	-	-	-	-	-	-	-	広島 Hiroshima
-	-	1	-	-	-	-	-	-	-	-	-	-	山口 Yamaguchi
12	9	4	1	1	-	-	-	-	-	-	-	-	計 Total
-	1	-	-	-	-	-	-	-	-	-	-	-	徳島 Tokushima
1	-	-	-	-	-	-	-	-	-	-	-	-	香川 Kagawa
-	1	-	-	-	-	-	-	-	-	-	-	-	愛媛 Ehime
-	-	-	-	-	-	-	-	-	-	-	-	-	高知 Kochi
1	2	-	-	-	-	-	-	-	-	-	-	-	計 Total
13	9	5	-	-	-	-	-	-	-	-	-	-	福岡 Fukuoka
-	-	-	-	-	-	-	-	-	-	-	-	-	佐賀 Saga
2	1	-	2	-	-	-	-	-	-	-	-	-	長崎 Nagasaki
15	10	5	2	-	-	-	-	-	-	-	-	-	計 Total
2	1	-	-	-	-	-	-	-	-	-	-	-	熊本 Kumamoto
1	-	-	-	-	-	-	-	-	-	-	-	-	大分 Oita
-	-	-	-	-	-	-	-	-	-	-	-	-	宮崎 Miyazaki
-	1	2	-	-	-	-	-	-	-	-	-	-	鹿児島 Kagoshima
3	2	2	-	-	-	-	-	-	-	-	-	-	計 Total
4	1	-	-	-	-	-	-	-	-	-	-	-	沖縄 Okinawa
260	219	112	39	24	2	1	-	1	-	-	-	-	全国計 Grand Total

(単位：人)
(In persons)

1,200万円 以下	1,500万円 以下	2,000万円 以下	3,000万円 以下	5,000万円 以下	1億円 以下	2億円 以下	5億円 以下	10億円 以下	20億円 以下	50億円 以下	100億円 以下	100億円 超	区分 Type Regional Taxation Bureau /Prefecture
Less than 12 million yen	Less than 15 million yen	Less than 20 million yen	Less than 30 million yen	Less than 50 million yen	Less than 0.1 billion yen	Less than 0.2 billion yen	Less than 0.5 billion yen	Less than 1 billion yen	Less than 2 billion yen	Less than 5 billion yen	Less than 10 billion yen	Over 10 billion yen	
7,036	6,218	6,619	5,621	2,040	647	151	19	1	2	-	-	-	北海道 Hokkaido 札幌 Sapporo
1,054	1,018	1,145	851	347	127	18	2	-	-	-	-	-	青森 Aomori
1,127	1,042	1,182	911	340	112	22	1	-	-	-	-	-	岩手 Iwate
3,836	3,219	3,104	2,169	891	321	57	12	1	-	-	-	-	宮城 Miyagi
827	773	960	667	227	72	13	1	-	-	-	-	-	秋田 Akita
1,037	963	1,131	807	347	118	14	3	-	-	-	-	-	山形 Yamagata
1,943	1,823	1,969	1,705	762	280	48	10	-	-	-	-	-	福島 Fukushima
9,824	8,838	9,491	7,110	2,914	1,030	172	29	1	-	-	-	-	計 Total
4,991	3,711	3,245	2,542	1,019	362	65	14	1	1	-	-	-	茨城 Ibaraki
2,894	2,389	2,389	1,917	927	323	61	14	-	-	-	-	-	栃木 Tochigi
2,575	2,370	2,595	2,148	984	348	63	11	2	-	-	-	-	群馬 Gunma
16,391	12,783	10,950	8,603	3,607	1,172	230	48	3	-	1	-	-	埼玉 Saitama
2,333	2,148	2,506	1,946	783	310	38	5	-	-	-	-	-	新潟 Niigata
2,602	2,335	2,583	1,918	817	279	57	8	1	1	-	-	-	長野 Nagano
31,786	25,736	24,268	19,074	8,137	2,794	514	100	7	2	1	-	-	計 Total
16,613	13,250	11,220	8,804	3,566	1,186	191	45	4	3	1	-	-	千葉 Chiba
77,905	70,638	65,219	51,364	24,462	11,005	2,771	911	144	43	14	-	1	東京 Tokyo
35,732	28,472	23,749	17,710	6,932	2,511	531	103	13	4	-	-	-	神奈川 Kanagawa
1,148	1,087	1,392	1,010	306	113	17	10	-	-	-	-	-	山梨 Yamanashi
131,398	113,447	101,580	78,888	35,266	14,815	3,510	1,069	161	50	15	-	1	計 Total
1,381	1,324	1,222	851	366	138	21	2	-	-	-	-	-	富山 Toyama
1,702	1,698	1,659	1,133	481	168	26	8	-	-	-	-	-	石川 Ishikawa
1,096	956	1,079	806	318	130	18	3	-	-	-	-	-	福井 Fukui
4,179	3,978	3,960	2,790	1,165	436	65	13	-	-	-	-	-	計 Total
3,139	2,670	2,644	2,051	916	375	73	17	2	-	-	-	-	岐阜 Gifu
5,629	4,805	4,888	3,759	1,830	660	148	25	1	1	-	-	-	静岡 Shizuoka
18,750	16,345	13,950	10,833	5,184	2,091	471	94	15	3	-	-	-	愛知 Aichi
2,961	2,352	2,338	1,728	771	278	53	4	1	-	-	-	-	三重 Mie
30,479	26,172	23,820	18,371	8,701	3,404	745	140	19	4	-	-	-	計 Total
2,649	2,191	1,948	1,256	517	198	22	7	3	-	-	-	-	滋賀 Shiga
6,024	5,502	4,988	3,510	1,393	528	121	27	7	1	1	-	-	京都 Kyoto
20,385	17,651	16,560	12,896	5,607	2,082	458	87	7	3	-	-	-	大阪 Osaka
13,621	11,486	10,530	7,976	3,453	1,475	297	64	15	5	-	-	-	兵庫 Hyogo
2,821	2,423	2,452	1,870	692	273	45	8	-	-	-	-	-	奈良 Nara
1,132	1,123	1,156	883	363	132	21	-	-	-	-	-	-	和歌山 Wakayama
46,632	40,376	37,634	28,391	12,025	4,688	964	193	32	9	1	-	-	計 Total
582	619	679	357	156	41	7	2	-	-	-	-	-	鳥取 Tottori
689	674	760	466	205	61	11	1	-	-	-	-	-	島根 Shimane
2,752	2,621	2,734	1,965	760	254	53	7	-	1	-	-	-	岡山 Okayama
5,029	4,303	4,194	2,973	1,449	512	126	32	2	-	-	-	-	広島 Hiroshima
1,593	1,514	1,573	1,241	487	162	26	4	1	-	-	-	-	山口 Yamaguchi
10,645	9,731	9,940	7,002	3,057	1,030	223	46	3	1	-	-	-	計 Total
1,049	937	1,021	699	331	85	17	3	2	-	-	-	-	徳島 Tokushima
1,377	1,329	1,450	1,001	405	121	23	2	-	-	-	-	-	香川 Kagawa
1,714	1,544	1,790	1,374	571	230	31	7	-	-	-	-	-	愛媛 Ehime
742	709	892	712	272	82	11	2	-	-	-	-	-	高知 Kochi
4,882	4,519	5,153	3,786	1,579	518	82	14	2	-	-	-	-	計 Total
9,249	8,338	8,235	5,881	2,417	862	196	40	7	1	-	-	-	福岡 Fukuoka
908	842	898	605	260	77	18	4	-	-	-	-	-	佐賀 Saga
1,429	1,414	1,511	1,056	413	130	25	1	-	-	-	-	-	長崎 Nagasaki
11,586	10,594	10,644	7,542	3,090	1,069	239	45	7	1	-	-	-	計 Total
2,176	2,001	2,363	1,556	666	236	37	6	1	-	-	-	-	熊本 Kumamoto
1,246	1,182	1,318	1,040	404	169	23	4	-	-	-	-	-	大分 Oita
1,006	1,009	1,213	925	388	142	25	1	2	-	-	-	-	宮崎 Miyazaki
1,668	1,624	1,977	1,607	621	201	32	3	-	-	-	-	-	鹿児島 Kagoshima
6,096	5,816	6,871	5,128	2,079	748	117	14	3	-	-	-	-	計 Total
1,373	1,395	1,585	1,169	398	114	21	4	-	-	-	-	-	沖縄 Okinawa
295,916	256,820	241,565	184,872	80,451	31,293	6,803	1,686	236	69	17	-	1	全国計 Grand Total

(単位：人)
(In persons)

1,200万円 以下 Less than 12 million yen	1,500万円 以下 Less than 15 million yen	2,000万円 以下 Less than 20 million yen	3,000万円 以下 Less than 30 million yen	5,000万円 以下 Less than 50 million yen	1億円 以下 Less than 0.1 billion yen	2億円 以下 Less than 0.2 billion yen	5億円 以下 Less than 0.5 billion yen	10億円 以下 Less than 1 billion yen	20億円 以下 Less than 2 billion yen	50億円 以下 Less than 5 billion yen	100億円 以下 Less than 10 billion yen	100億円 超 Over 10 billion yen	区分 Type 国税局・都道府県 Regional Taxation Bureau/Prefecture
2,870	2,998	3,358	3,106	1,292	430	114	14	1	2	-	-	-	北海道 Hokkaido 札幌 Sapporo
541	611	685	537	257	100	15	2	-	-	-	-	-	青森 Aomori
556	602	683	579	252	79	15	1	-	-	-	-	-	岩手 Iwate
1,484	1,537	1,746	1,306	605	242	36	9	1	-	-	-	-	宮城 Miyagi
407	438	551	391	166	59	9	-	-	-	-	-	-	秋田 Akita
500	539	642	461	264	90	10	2	-	-	-	-	-	山形 Yamagata
876	990	1,151	1,017	551	196	34	6	-	-	-	-	-	福島 Fukushima
4,364	4,717	5,458	4,291	2,095	766	119	20	1	-	-	-	-	計 Total
1,872	1,662	1,682	1,469	698	263	50	9	1	1	-	-	-	茨城 Ibaraki
1,159	1,215	1,341	1,179	639	218	44	8	-	-	-	-	-	栃木 Tochigi
1,175	1,246	1,431	1,220	625	231	43	7	2	-	-	-	-	群馬 Gunma
5,254	5,051	4,974	4,383	2,175	748	167	39	3	-	1	-	-	埼玉 Saitama
1,057	1,116	1,318	1,129	532	227	31	2	-	-	-	-	-	新潟 Niigata
1,178	1,194	1,299	1,081	536	193	44	6	1	1	-	-	-	長野 Nagano
11,695	11,484	12,045	10,461	5,205	1,880	379	71	7	2	1	-	-	計 Total
4,859	4,715	4,859	4,345	2,063	716	130	35	2	2	1	-	-	千葉 Chiba
23,069	25,162	27,047	25,613	14,155	6,785	1,820	629	97	27	9	-	1	東京 Tokyo
9,902	10,058	10,148	8,600	4,012	1,570	352	75	9	3	-	-	-	神奈川 Kanagawa
577	571	775	657	199	72	11	7	-	-	-	-	-	山梨 Yamanashi
38,407	40,506	42,829	39,215	20,429	9,143	2,313	746	108	32	10	-	1	計 Total
604	725	680	485	257	98	14	2	-	-	-	-	-	富山 Toyama
787	882	925	649	311	113	21	8	-	-	-	-	-	石川 Ishikawa
547	546	616	499	214	97	13	3	-	-	-	-	-	福井 Fukui
1,938	2,153	2,221	1,633	782	308	48	13	-	-	-	-	-	計 Total
1,372	1,279	1,350	1,119	612	284	48	11	2	-	-	-	-	岐阜 Gifu
2,313	2,287	2,504	2,085	1,196	460	112	20	1	1	-	-	-	静岡 Shizuoka
6,318	6,635	6,829	5,746	3,231	1,436	348	63	8	2	-	-	-	愛知 Aichi
1,217	1,152	1,190	948	503	192	40	4	1	-	-	-	-	三重 Mie
11,220	11,353	11,873	9,898	5,542	2,372	548	98	12	3	-	-	-	計 Total
907	912	909	677	335	134	14	1	2	-	-	-	-	滋賀 Shiga
2,207	2,350	2,466	1,880	819	333	80	16	1	-	1	-	-	京都 Kyoto
6,723	6,975	7,599	6,423	3,103	1,215	265	54	3	3	-	-	-	大阪 Osaka
4,102	4,248	4,573	3,989	1,995	941	190	43	13	5	-	-	-	兵庫 Hyogo
911	976	1,162	1,001	402	172	32	5	-	-	-	-	-	奈良 Nara
556	600	650	503	233	89	17	-	-	-	-	-	-	和歌山 Wakayama
15,406	16,061	17,359	14,473	6,887	2,884	598	119	19	8	1	-	-	計 Total
305	373	386	221	108	27	4	-	-	-	-	-	-	鳥取 Tottori
335	365	466	292	166	47	9	1	-	-	-	-	-	島根 Shimane
1,174	1,373	1,559	1,226	511	176	37	4	-	1	-	-	-	岡山 Okayama
2,165	2,121	2,251	1,693	919	351	92	23	1	-	-	-	-	広島 Hiroshima
685	769	872	719	353	113	18	4	1	-	-	-	-	山口 Yamaguchi
4,664	5,001	5,534	4,151	2,057	714	160	32	2	1	-	-	-	計 Total
466	496	525	426	243	61	15	2	1	-	-	-	-	徳島 Tokushima
619	688	811	604	292	91	16	1	-	-	-	-	-	香川 Kagawa
783	797	1,019	830	387	169	20	4	-	-	-	-	-	愛媛 Ehime
390	426	533	452	189	61	10	2	-	-	-	-	-	高知 Kochi
2,258	2,407	2,888	2,312	1,111	382	61	9	1	-	-	-	-	計 Total
3,491	3,855	4,406	3,326	1,520	608	146	25	6	1	-	-	-	福岡 Fukuoka
437	426	516	386	181	53	14	3	-	-	-	-	-	佐賀 Saga
675	787	866	629	299	95	17	1	-	-	-	-	-	長崎 Nagasaki
4,603	5,068	5,788	4,341	2,000	756	177	29	6	1	-	-	-	計 Total
1,009	1,043	1,308	944	483	190	25	5	1	-	-	-	-	熊本 Kumamoto
599	657	758	626	280	124	17	4	-	-	-	-	-	大分 Oita
538	613	718	553	285	107	22	1	2	-	-	-	-	宮崎 Miyazaki
836	894	1,151	1,008	461	154	25	2	-	-	-	-	-	鹿児島 Kagoshima
2,982	3,207	3,935	3,131	1,509	575	89	12	3	-	-	-	-	計 Total
760	805	870	660	293	94	17	3	-	-	-	-	-	沖縄 Okinawa
101,167	105,760	114,158	97,672	49,202	20,304	4,623	1,166	160	49	12	-	1	全国計 Grand Total

(単位：人)

(In persons)

1,200万円 以下 Less than 12 million yen	1,500万円 以下 Less than 15 million yen	2,000万円 以下 Less than 20 million yen	3,000万円 以下 Less than 30 million yen	5,000万円 以下 Less than 50 million yen	1億円 以下 Less than 0.1 billion yen	2億円 以下 Less than 0.2 billion yen	5億円 以下 Less than 0.5 billion yen	10億円 以下 Less than 1 billion yen	20億円 以下 Less than 2 billion yen	50億円 以下 Less than 5 billion yen	100億円 以下 Less than 10 billion yen	100億円 超 Over 10 billion yen	区分 Type 国税局・都道府県 Regional Taxation Bureau /Prefecture
4,143	3,195	3,250	2,514	748	217	37	5	-	-	-	-	-	北海道 Hokkaido 札幌 Sapporo
512	406	457	314	90	27	3	-	-	-	-	-	-	青森 Aomori
566	435	498	332	88	33	7	-	-	-	-	-	-	岩手 Iwate
2,337	1,661	1,355	863	286	77	21	3	-	-	-	-	-	宮城 Miyagi
418	331	404	276	61	13	4	1	-	-	-	-	-	秋田 Akita
535	421	488	344	83	28	4	1	-	-	-	-	-	山形 Yamagata
1,058	830	811	687	211	84	14	4	-	-	-	-	-	福島 Fukushima
5,426	4,084	4,013	2,816	819	262	53	9	-	-	-	-	-	計 Total
3,087	2,030	1,551	1,073	321	99	15	5	-	-	-	-	-	茨城 Ibaraki
1,721	1,160	1,045	737	288	105	17	6	-	-	-	-	-	栃木 Tochigi
1,388	1,114	1,158	928	359	117	20	4	-	-	-	-	-	群馬 Gunma
11,040	7,686	5,941	4,217	1,431	424	63	9	-	-	-	-	-	埼玉 Saitama
1,269	1,029	1,183	817	251	83	7	3	-	-	-	-	-	新潟 Niigata
1,415	1,126	1,280	837	281	86	13	2	-	-	-	-	-	長野 Nagano
19,920	14,145	12,158	8,609	2,931	914	135	29	-	-	-	-	-	計 Total
11,663	8,488	6,328	4,457	1,502	470	61	10	2	1	-	-	-	千葉 Chiba
54,395	45,183	37,976	25,726	10,285	4,210	949	280	47	16	5	-	-	東京 Tokyo
25,643	18,303	13,551	9,090	2,903	935	179	28	4	1	-	-	-	神奈川 Kanagawa
566	511	614	353	107	41	6	3	-	-	-	-	-	山梨 Yamanashi
92,267	72,485	58,469	39,626	14,797	5,656	1,195	321	53	18	5	-	-	計 Total
766	592	542	366	109	40	7	-	-	-	-	-	-	富山 Toyama
907	815	731	484	170	55	5	-	-	-	-	-	-	石川 Ishikawa
543	408	461	307	104	33	5	-	-	-	-	-	-	福井 Fukui
2,216	1,815	1,734	1,157	383	128	17	-	-	-	-	-	-	計 Total
1,760	1,384	1,289	932	304	91	25	6	-	-	-	-	-	岐阜 Gifu
3,290	2,500	2,377	1,674	634	200	36	5	-	-	-	-	-	静岡 Shizuoka
12,353	9,654	7,076	5,083	1,952	653	123	31	7	1	-	-	-	愛知 Aichi
1,735	1,191	1,147	780	268	86	13	-	-	-	-	-	-	三重 Mie
19,138	14,729	11,889	8,469	3,158	1,030	197	42	7	1	-	-	-	計 Total
1,734	1,269	1,037	578	182	64	8	6	1	-	-	-	-	滋賀 Shiga
3,796	3,138	2,513	1,628	574	194	41	11	6	1	-	-	-	京都 Kyoto
13,584	10,624	8,923	6,468	2,504	867	193	33	4	-	-	-	-	大阪 Osaka
9,468	7,204	5,934	3,983	1,457	534	107	21	2	-	-	-	-	兵庫 Hyogo
1,903	1,441	1,285	869	290	101	13	3	-	-	-	-	-	奈良 Nara
574	520	504	380	130	43	4	-	-	-	-	-	-	和歌山 Wakayama
31,059	24,196	20,196	13,906	5,137	1,803	366	74	13	1	-	-	-	計 Total
276	244	291	136	48	14	3	2	-	-	-	-	-	鳥取 Tottori
351	305	294	174	38	14	2	-	-	-	-	-	-	島根 Shimane
1,565	1,240	1,171	739	249	78	16	3	-	-	-	-	-	岡山 Okayama
2,841	2,168	1,930	1,280	529	161	34	9	1	-	-	-	-	広島 Hiroshima
894	741	698	522	134	49	8	-	-	-	-	-	-	山口 Yamaguchi
5,927	4,698	4,384	2,851	998	316	63	14	1	-	-	-	-	計 Total
579	436	492	273	88	24	2	1	1	-	-	-	-	徳島 Tokushima
752	636	638	396	113	30	7	1	-	-	-	-	-	香川 Kagawa
926	743	771	544	184	61	11	3	-	-	-	-	-	愛媛 Ehime
347	283	358	260	83	21	1	-	-	-	-	-	-	高知 Kochi
2,604	2,098	2,259	1,473	468	136	21	5	1	-	-	-	-	計 Total
5,705	4,463	3,816	2,553	897	254	50	15	1	-	-	-	-	福岡 Fukuoka
468	416	381	219	79	24	4	1	-	-	-	-	-	佐賀 Saga
745	625	642	427	114	35	8	-	-	-	-	-	-	長崎 Nagasaki
6,918	5,504	4,839	3,199	1,090	313	62	16	1	-	-	-	-	計 Total
1,162	950	1,052	612	183	46	12	1	-	-	-	-	-	熊本 Kumamoto
641	520	559	414	124	45	6	-	-	-	-	-	-	大分 Oita
466	394	492	372	103	35	3	-	-	-	-	-	-	宮崎 Miyazaki
822	724	823	599	160	47	7	1	-	-	-	-	-	鹿児島 Kagoshima
3,091	2,588	2,926	1,997	570	173	28	2	-	-	-	-	-	計 Total
607	579	712	508	105	20	4	1	-	-	-	-	-	沖縄 Okinawa
193,316	150,116	126,829	87,125	31,204	10,968	2,178	518	76	20	5	-	-	全国計 Grand Total

(単位：人)

(In persons)

1, 200万円 以下 Less than 12 million yen	1, 500万円 以下 Less than 15 million yen	2, 000万円 以下 Less than 20 million yen	3, 000万円 以下 Less than 30 million yen	5, 000万円 以下 Less than 50 million yen	1億円 以下 Less than 0.1 billion yen	2億円 以下 Less than 0.2 billion yen	5億円 以下 Less than 0.5 billion yen	10億円 以下 Less than 1 billion yen	20億円 以下 Less than 2 billion yen	50億円 以下 Less than 5 billion yen	100億円 以下 Less than 10 billion yen	100億円 超 Over 10 billion yen	区分 Type 国税局・都道府県 Regional Taxation Bureau /Prefecture
81	91	71	70	38	31	12	11	2	-	-	-	-	北海道 Hokkaido 札幌 Sapporo
8	14	7	3	1	-	2	-	-	-	-	-	-	青森 Aomori
10	7	7	5	1	3	1	1	-	-	-	-	-	岩手 Iwate
38	40	26	29	16	12	4	1	-	-	-	-	-	宮城 Miyagi
6	7	10	8	5	4	1	-	-	-	-	-	-	秋田 Akita
8	5	8	8	1	2	-	1	-	-	-	-	-	山形 Yamagata
20	19	22	15	9	7	2	1	-	-	-	-	-	福島 Fukushima
90	92	80	68	33	28	10	4	-	-	-	-	-	計 Total
50	46	47	29	31	10	6	2	-	-	-	-	-	茨城 Ibaraki
27	27	32	25	18	8	4	1	1	-	-	-	-	栃木 Tochigi
33	30	27	19	9	10	3	-	1	-	-	-	-	群馬 Gunma
235	175	172	114	83	46	23	14	3	-	-	-	-	埼玉 Saitama
28	22	22	16	11	7	6	1	-	-	-	-	-	新潟 Niigata
40	38	32	27	16	6	1	1	-	-	-	-	-	長野 Nagano
413	338	332	230	168	87	43	19	5	-	-	-	-	計 Total
242	193	167	90	75	45	16	19	5	-	-	-	-	千葉 Chiba
1, 161	961	790	682	461	315	145	83	27	5	1	1	-	東京 Tokyo
565	367	302	234	130	75	32	14	4	1	2	-	-	神奈川 Kanagawa
25	18	22	8	6	4	1	1	-	-	-	-	-	山梨 Yamanashi
1, 993	1, 539	1, 281	1, 014	672	439	194	117	36	6	3	1	-	計 Total
22	19	18	17	11	5	3	2	-	1	-	-	-	富山 Toyama
22	20	19	14	11	7	2	1	1	-	-	-	-	石川 Ishikawa
12	11	10	9	4	1	1	1	-	-	-	-	-	福井 Fukui
56	50	47	40	26	13	6	4	1	1	-	-	-	計 Total
30	41	30	25	23	11	5	2	-	-	-	-	-	岐阜 Gifu
79	82	52	50	30	22	11	6	1	-	-	-	-	静岡 Shizuoka
237	204	172	136	84	55	25	11	2	-	-	-	-	愛知 Aichi
45	35	26	15	6	15	2	1	1	1	-	-	-	三重 Mie
391	362	280	226	143	103	43	20	4	1	-	-	-	計 Total
39	29	30	18	9	8	6	1	-	-	-	-	3	滋賀 Shiga
59	67	63	54	38	28	9	5	2	1	-	1	-	京都 Kyoto
342	248	213	165	112	90	38	15	7	3	-	-	-	大阪 Osaka
168	136	119	100	93	51	21	15	4	2	1	-	-	兵庫 Hyogo
33	29	17	20	13	7	7	4	-	-	-	-	-	奈良 Nara
17	18	18	9	9	8	-	3	-	-	-	-	-	和歌山 Wakayama
658	527	460	366	274	192	81	43	13	6	1	1	3	計 Total
8	5	7	8	4	2	1	1	-	-	-	-	-	鳥取 Tottori
16	4	10	3	2	1	-	1	-	-	-	-	-	島根 Shimane
43	33	39	21	24	15	4	5	2	-	-	-	-	岡山 Okayama
36	57	50	48	26	15	5	8	2	-	-	-	-	広島 Hiroshima
24	14	18	7	11	6	3	1	1	-	-	-	1	山口 Yamaguchi
127	113	124	87	67	39	13	16	5	-	-	-	1	計 Total
12	7	13	12	6	2	2	2	-	-	-	-	-	徳島 Tokushima
17	12	7	12	12	5	3	1	1	-	-	-	-	香川 Kagawa
27	7	17	8	11	3	2	-	-	-	-	-	-	愛媛 Ehime
10	9	10	10	5	3	2	1	-	-	-	-	-	高知 Kochi
66	35	47	42	34	13	9	4	1	-	-	-	-	計 Total
85	83	81	68	42	32	20	5	3	-	1	-	-	福岡 Fukuoka
9	4	2	6	3	3	1	-	-	-	-	-	-	佐賀 Saga
16	11	16	17	7	6	1	4	-	-	-	-	-	長崎 Nagasaki
110	98	99	91	52	41	22	9	3	-	1	-	-	計 Total
46	28	31	22	20	9	4	1	-	-	-	-	-	熊本 Kumamoto
14	11	7	12	8	2	1	-	-	-	-	-	-	大分 Oita
16	8	6	3	5	5	1	1	-	-	-	-	-	宮崎 Miyazaki
22	15	14	16	6	3	1	2	-	-	-	-	-	鹿児島 Kagoshima
98	62	58	53	39	19	7	4	-	-	-	-	-	計 Total
28	24	35	27	13	12	3	3	-	-	-	-	-	沖縄 Okinawa
4, 111	3, 331	2, 914	2, 314	1, 559	1, 017	443	254	70	14	5	2	4	全国計 Grand Total

(単位：人)
(In persons)

1,200万円 以下 Less than 12 million yen	1,500万円 以下 Less than 15 million yen	2,000万円 以下 Less than 20 million yen	3,000万円 以下 Less than 30 million yen	5,000万円 以下 Less than 50 million yen	1億円 以下 Less than 0.1 billion yen	2億円 以下 Less than 0.2 billion yen	5億円 以下 Less than 0.5 billion yen	10億円 以下 Less than 1 billion yen	20億円 以下 Less than 2 billion yen	50億円 以下 Less than 5 billion yen	100億円 以下 Less than 10 billion yen	100億円 超 Over 10 billion yen	区分 Type 国税局・都道府県 Regional Taxation Bureau / Prefecture
73	84	67	67	38	29	12	11	2	-	-	-	-	北海道 Hokkaido 札幌 Sapporo
8	12	7	3	1	-	2	-	-	-	-	-	-	青森 Aomori
7	7	7	3	1	2	1	1	-	-	-	-	-	岩手 Iwate
34	37	23	26	16	12	4	1	-	-	-	-	-	宮城 Miyagi
6	7	8	8	5	4	1	-	-	-	-	-	-	秋田 Akita
8	5	8	8	1	1	-	1	-	-	-	-	-	山形 Yamagata
19	18	20	15	8	7	2	1	-	-	-	-	-	福島 Fukushima
82	86	73	63	32	26	10	4	-	-	-	-	-	計 Total
44	45	43	27	31	10	6	2	-	-	-	-	-	茨城 Ibaraki
26	27	32	24	18	8	4	1	1	-	-	-	-	栃木 Tochigi
33	29	25	19	9	10	3	-	1	-	-	-	-	群馬 Gunma
214	166	168	107	79	45	23	14	3	-	-	-	-	埼玉 Saitama
24	21	20	14	11	7	6	1	-	-	-	-	-	新潟 Niigata
36	34	31	26	16	6	1	1	-	-	-	-	-	長野 Nagano
377	322	319	217	164	86	43	19	5	-	-	-	-	計 Total
214	179	159	87	68	42	16	17	5	-	-	-	-	千葉 Chiba
1,007	872	735	658	442	305	145	83	26	5	1	1	-	東京 Tokyo
491	338	277	227	123	69	32	14	4	1	2	-	-	神奈川 Kanagawa
23	17	19	8	6	4	1	1	-	-	-	-	-	山梨 Yamanashi
1,735	1,406	1,190	980	639	420	194	115	35	6	3	1	-	計 Total
20	17	18	17	10	5	3	2	-	1	-	-	-	富山 Toyama
18	19	16	14	10	7	2	1	1	-	-	-	-	石川 Ishikawa
12	10	10	9	4	1	1	1	-	-	-	-	-	福井 Fukui
50	46	44	40	24	13	6	4	1	1	-	-	-	計 Total
26	41	30	21	23	11	5	2	-	-	-	-	-	岐阜 Gifu
73	78	51	49	29	21	11	6	1	-	-	-	-	静岡 Shizuoka
218	187	161	133	79	54	25	11	2	-	-	-	-	愛知 Aichi
40	29	26	14	6	14	2	1	1	1	-	-	-	三重 Mie
357	335	268	217	137	100	43	20	4	1	-	-	-	計 Total
38	26	30	17	9	8	6	1	-	-	-	-	3	滋賀 Shiga
52	63	58	51	36	25	9	5	2	1	-	1	-	京都 Kyoto
318	231	204	156	110	86	38	15	7	3	-	-	-	大阪 Osaka
139	125	116	97	91	49	20	14	4	2	1	-	-	兵庫 Hyogo
29	27	16	19	13	7	7	4	-	-	-	-	-	奈良 Nara
15	15	18	9	8	8	-	3	-	-	-	-	-	和歌山 Wakayama
591	487	442	349	267	183	80	42	13	6	1	1	3	計 Total
8	5	7	8	3	1	1	1	-	-	-	-	-	鳥取 Tottori
13	4	10	3	1	1	-	1	-	-	-	-	-	島根 Shimane
39	31	38	21	24	14	4	5	2	-	-	-	-	岡山 Okayama
33	49	47	47	26	15	5	8	2	-	-	-	-	広島 Hiroshima
23	14	18	7	11	6	3	1	1	-	-	-	1	山口 Yamaguchi
116	103	120	86	65	37	13	16	5	-	-	-	1	計 Total
12	6	13	12	6	2	2	2	-	-	-	-	-	徳島 Tokushima
16	11	7	12	12	5	3	1	1	-	-	-	-	香川 Kagawa
26	6	17	8	11	3	2	-	-	-	-	-	-	愛媛 Ehime
9	8	9	9	5	3	2	1	-	-	-	-	-	高知 Kochi
63	31	46	41	34	13	9	4	1	-	-	-	-	計 Total
81	78	78	64	40	31	20	5	3	-	1	-	-	福岡 Fukuoka
8	4	2	6	3	3	1	-	-	-	-	-	-	佐賀 Saga
15	10	15	17	7	6	1	4	-	-	-	-	-	長崎 Nagasaki
104	92	95	87	50	40	22	9	3	-	1	-	-	計 Total
34	21	26	20	20	9	4	1	-	-	-	-	-	熊本 Kumamoto
14	11	7	10	8	2	1	-	-	-	-	-	-	大分 Oita
15	8	4	3	5	5	1	1	-	-	-	-	-	宮崎 Miyazaki
19	13	14	16	5	3	1	2	-	-	-	-	-	鹿児島 Kagoshima
82	53	51	49	38	19	7	4	-	-	-	-	-	計 Total
27	24	35	26	13	12	3	3	-	-	-	-	-	沖縄 Okinawa
3,657	3,069	2,750	2,222	1,501	978	442	251	69	14	5	2	4	全国計 Grand Total

(単位：人)
(In persons)

1,200万円 以下 Less than 12 million yen	1,500万円 以下 Less than 15 million yen	2,000万円 以下 Less than 20 million yen	3,000万円 以下 Less than 30 million yen	5,000万円 以下 Less than 50 million yen	1億円 以下 Less than 0.1 billion yen	2億円 以下 Less than 0.2 billion yen	5億円 以下 Less than 0.5 billion yen	10億円 以下 Less than 1 billion yen	20億円 以下 Less than 2 billion yen	50億円 以下 Less than 5 billion yen	100億円 以下 Less than 10 billion yen	100億円 超 Over 10 billion yen	区分 Type 国税局・都道府県 Regional Taxation Bureau/Prefecture
8	7	4	3	-	2	-	-	-	-	-	-	-	北海道 Hokkaido 札幌 Sapporo
-	2	-	-	-	-	-	-	-	-	-	-	-	青森 Aomori
2	-	-	2	-	-	-	-	-	-	-	-	-	岩手 Iwate
4	3	3	3	-	-	-	-	-	-	-	-	-	宮城 Miyagi
-	-	2	-	-	-	-	-	-	-	-	-	-	秋田 Akita
-	-	-	-	-	1	-	-	-	-	-	-	-	山形 Yamagata
1	1	2	-	-	-	-	-	-	-	-	-	-	福島 Fukushima
7	6	7	5	-	1	-	-	-	-	-	-	-	計 Total
6	1	4	2	-	-	-	-	-	-	-	-	-	茨城 Ibaraki
1	-	-	1	-	-	-	-	-	-	-	-	-	栃木 Tochigi
-	1	2	-	-	-	-	-	-	-	-	-	-	群馬 Gunma
20	9	4	7	4	1	-	-	-	-	-	-	-	埼玉 Saitama
4	1	2	2	-	-	-	-	-	-	-	-	-	新潟 Niigata
3	3	1	1	-	-	-	-	-	-	-	-	-	長野 Nagano
34	15	13	13	4	1	-	-	-	-	-	-	-	計 Total
26	14	8	3	5	3	-	2	-	-	-	-	-	千葉 Chiba
148	84	51	23	19	9	-	-	1	-	-	-	-	東京 Tokyo
69	28	21	7	5	5	-	-	-	-	-	-	-	神奈川 Kanagawa
2	1	3	-	-	-	-	-	-	-	-	-	-	山梨 Yamanashi
245	127	83	33	29	17	-	2	1	-	-	-	-	計 Total
2	2	-	-	-	-	-	-	-	-	-	-	-	富山 Toyama
3	1	2	-	1	-	-	-	-	-	-	-	-	石川 Ishikawa
-	1	-	-	-	-	-	-	-	-	-	-	-	福井 Fukui
5	4	2	-	1	-	-	-	-	-	-	-	-	計 Total
4	-	-	2	-	-	-	-	-	-	-	-	-	岐阜 Gifu
6	4	1	1	1	1	-	-	-	-	-	-	-	静岡 Shizuoka
19	16	11	2	5	1	-	-	-	-	-	-	-	愛知 Aichi
5	6	-	1	-	1	-	-	-	-	-	-	-	三重 Mie
34	26	12	6	6	3	-	-	-	-	-	-	-	計 Total
1	3	-	1	-	-	-	-	-	-	-	-	-	滋賀 Shiga
7	4	5	3	2	3	-	-	-	-	-	-	-	京都 Kyoto
23	14	9	9	2	3	-	-	-	-	-	-	-	大阪 Osaka
27	11	3	3	2	2	1	-	-	-	-	-	-	兵庫 Hyogo
4	2	1	-	-	-	-	-	-	-	-	-	-	奈良 Nara
2	3	-	-	1	-	-	-	-	-	-	-	-	和歌山 Wakayama
64	37	18	16	7	8	1	-	-	-	-	-	-	計 Total
-	-	-	-	-	-	-	-	-	-	-	-	-	鳥取 Tottori
1	-	-	-	1	-	-	-	-	-	-	-	-	島根 Shimane
4	2	1	-	-	1	-	-	-	-	-	-	-	岡山 Okayama
3	8	3	1	-	-	-	-	-	-	-	-	-	広島 Hiroshima
1	-	-	-	-	-	-	-	-	-	-	-	-	山口 Yamaguchi
9	10	4	1	1	1	-	-	-	-	-	-	-	計 Total
-	1	-	-	-	-	-	-	-	-	-	-	-	徳島 Tokushima
1	1	-	-	-	-	-	-	-	-	-	-	-	香川 Kagawa
1	1	-	-	-	-	-	-	-	-	-	-	-	愛媛 Ehime
1	1	1	1	-	-	-	-	-	-	-	-	-	高知 Kochi
3	4	1	1	-	-	-	-	-	-	-	-	-	計 Total
4	4	3	4	2	1	-	-	-	-	-	-	-	福岡 Fukuoka
1	-	-	-	-	-	-	-	-	-	-	-	-	佐賀 Saga
1	1	1	-	-	-	-	-	-	-	-	-	-	長崎 Nagasaki
6	5	4	4	2	1	-	-	-	-	-	-	-	計 Total
9	5	3	2	-	-	-	-	-	-	-	-	-	熊本 Kumamoto
-	-	-	2	-	-	-	-	-	-	-	-	-	大分 Oita
1	-	2	-	-	-	-	-	-	-	-	-	-	宮崎 Miyazaki
2	2	-	-	1	-	-	-	-	-	-	-	-	鹿児島 Kagoshima
12	7	5	4	1	-	-	-	-	-	-	-	-	計 Total
-	-	-	1	-	-	-	-	-	-	-	-	-	沖縄 Okinawa
427	248	153	87	51	34	1	2	1	-	-	-	-	全国計 Grand Total

(単位：人)
(In persons)

1,200万円 以下	1,500万円 以下	2,000万円 以下	3,000万円 以下	5,000万円 以下	1億円 以下	2億円 以下	5億円 以下	10億円 以下	20億円 以下	50億円 以下	100億円 以下	100億円 超	区分 Type	国税局・都道府県 Regional Taxation Bureau/Prefecture
Less than 12 million yen	Less than 15 million yen	Less than 20 million yen	Less than 30 million yen	Less than 50 million yen	Less than 0.1 billion yen	Less than 0.2 billion yen	Less than 0.5 billion yen	Less than 1 billion yen	Less than 2 billion yen	Less than 5 billion yen	Less than 10 billion yen	Over 10 billion yen		
771	830	890	927	771	447	179	98	16	4	2	-	-	北海道 Hokkaido	札幌 Sapporo
124	126	108	120	91	40	16	2	1	1	-	-	-	青森 Aomori	仙台 Sendai
135	168	162	137	104	57	23	10	1	-	-	-	-	岩手 Iwate	
363	420	424	421	312	229	105	54	11	2	-	-	-	宮城 Miyagi	
84	82	91	95	58	38	16	7	3	-	-	-	-	秋田 Akita	
131	122	143	110	87	56	18	4	3	-	-	-	-	山形 Yamagata	
289	300	284	327	219	103	45	18	4	6	-	-	-	福島 Fukushima	
1,126	1,218	1,212	1,210	871	523	223	95	23	9	-	-	-	計 Total	
494	551	564	590	426	262	100	30	10	2	1	-	-	茨城 Ibaraki	関東信越 Kanto Shinetsu
307	362	427	390	255	199	55	20	9	4	1	-	-	栃木 Tochigi	
418	426	479	459	358	195	79	29	5	5	1	-	-	群馬 Gunma	
1,525	1,686	1,924	2,193	1,943	1,443	650	269	43	11	3	-	-	埼玉 Saitama	
294	299	284	274	178	115	59	27	3	2	3	-	-	新潟 Niigata	
392	413	461	382	284	159	52	27	14	3	2	-	-	長野 Nagano	
3,430	3,737	4,139	4,288	3,444	2,373	995	402	84	27	11	-	-	計 Total	
1,289	1,469	1,636	1,867	1,471	1,054	437	183	40	16	4	-	1	千葉 Chiba	東京 Tokyo
4,119	4,863	5,878	6,962	6,663	5,632	3,059	1,708	505	191	104	24	16	東京 Tokyo	
2,270	2,545	3,021	3,294	2,888	2,081	892	354	92	35	16	3	1	神奈川 Kanagawa	
160	200	203	175	123	71	17	14	2	-	1	-	-	山梨 Yamanashi	
7,838	9,077	10,738	12,298	11,145	8,838	4,405	2,259	639	242	125	27	18	計 Total	
186	183	184	180	149	75	32	9	4	3	-	1	-	富山 Toyama	金沢 Kanazawa
210	221	264	233	212	109	49	14	4	2	2	-	-	石川 Ishikawa	
149	133	169	173	112	52	19	8	4	-	1	-	-	福井 Fukui	
545	537	617	586	473	236	100	31	12	5	3	1	-	計 Total	
450	511	488	502	369	186	51	39	8	5	4	-	-	岐阜 Gifu	名古屋 Nagoya
823	960	1,053	996	736	451	139	51	20	5	2	-	-	静岡 Shizuoka	
1,850	2,165	2,613	2,921	2,550	1,662	575	232	66	29	15	3	3	愛知 Aichi	
372	360	347	356	224	130	46	11	4	3	1	1	-	三重 Mie	
3,495	3,996	4,501	4,775	3,879	2,429	811	333	98	42	22	4	3	計 Total	
236	269	316	334	233	160	54	15	4	4	3	-	-	滋賀 Shiga	大阪 Osaka
522	581	593	657	633	436	203	100	12	12	2	-	-	京都 Kyoto	
1,499	1,754	1,970	2,009	1,819	1,390	621	277	77	33	10	2	2	大阪 Osaka	
1,057	1,228	1,320	1,463	1,105	799	370	183	43	13	11	3	2	兵庫 Hyogo	
272	325	373	346	305	214	66	32	6	-	-	-	-	奈良 Nara	
148	132	147	150	120	67	18	14	5	2	-	-	-	和歌山 Wakayama	
3,734	4,289	4,719	4,959	4,215	3,066	1,332	621	147	64	26	5	4	計 Total	
70	70	67	60	41	29	7	4	-	1	-	-	-	鳥取 Tottori	
80	75	96	73	42	37	12	8	-	-	-	-	-	島根 Shimane	
325	332	361	355	269	167	70	26	7	6	1	-	-	岡山 Okayama	
480	525	546	579	444	304	123	62	13	5	4	3	-	広島 Hiroshima	
177	218	194	163	110	68	28	13	2	2	-	-	-	山口 Yamaguchi	
1,132	1,220	1,264	1,230	906	605	240	113	22	14	5	3	-	計 Total	
107	146	120	120	99	52	18	6	2	-	1	-	-	徳島 Tokushima	高松 Takamatsu
135	187	156	160	112	58	38	11	2	3	1	-	-	香川 Kagawa	
212	212	229	240	137	92	30	15	1	2	-	1	-	愛媛 Ehime	
87	114	106	88	72	35	19	8	2	2	1	-	-	高知 Kochi	
541	659	611	608	420	237	105	40	7	7	3	1	-	計 Total	
864	1,028	1,064	1,068	818	610	245	130	33	10	4	-	-	福岡 Fukuoka	福岡 Fukuoka
101	134	139	117	90	37	20	6	1	1	-	-	-	佐賀 Saga	
173	174	160	166	104	50	33	9	4	-	1	-	-	長崎 Nagasaki	
1,138	1,336	1,363	1,351	1,012	697	298	145	38	11	5	-	-	計 Total	
319	281	336	303	216	151	49	15	4	3	2	-	-	熊本 Kumamoto	熊本 Kumamoto
171	165	188	152	114	85	23	14	-	2	-	-	-	大分 Oita	
176	200	181	162	102	72	26	5	4	2	-	-	-	宮崎 Miyazaki	
232	252	241	224	149	90	28	9	6	2	-	-	-	鹿児島 Kagoshima	
898	898	946	841	581	398	126	43	14	9	2	-	-	計 Total	
264	347	454	508	411	257	102	28	5	-	2	-	-	沖縄 Okinawa	沖縄 Okinawa
24,912	28,144	31,454	33,581	28,128	20,106	8,916	4,208	1,105	434	206	41	25	全国計 Grand Total	

(3) 都道府県別の人員 (その17) (他の区分に該当しない所得者: 申告納税額のある者)

Income earners by prefecture (Part 17) (Other income earners: taxpayers who have income tax self-assessment)

区 分 Type 国税局・都道府県 Regional Taxation Bureau / Prefecture		合 計 Total	70万円	100万円	150万円	200万円	250万円	300万円	400万円	500万円	600万円	700万円	800万円	1,000万円
			以下 Less than 0.7 million yen	以下 Less than 1 million yen	以下 Less than 1.5 million yen	以下 Less than 2 million yen	以下 Less than 2.5 million yen	以下 Less than 3 million yen	以下 Less than 4 million yen	以下 Less than 5 million yen	以下 Less than 6 million yen	以下 Less than 7 million yen	以下 Less than 8 million yen	以下 Less than 10 million yen
札幌 Sapporo	北海道 Hokkaido	12,386	156	299	577	582	538	573	976	897	731	947	823	899
仙台 Sendai	青森 Aomori	2,585	37	84	174	157	141	119	264	247	199	251	167	201
	岩手 Iwate	2,408	36	79	124	153	123	114	232	187	155	182	134	181
	宮城 Miyagi	5,367	83	120	220	273	218	215	410	392	316	319	294	399
	秋田 Akita	1,531	27	70	86	110	94	104	148	126	102	105	63	86
	山形 Yamagata	1,963	20	53	119	123	109	100	175	170	119	145	101	152
	福島 Fukushima	4,029	62	117	196	187	177	184	339	323	261	249	221	317
	計 Total	17,883	265	523	919	1,003	862	836	1,568	1,445	1,152	1,251	980	1,336
関東信越 Kanto Shinetsu	茨城 Ibaraki	7,374	99	216	335	348	358	347	600	572	454	420	387	562
	栃木 Tochigi	4,797	73	138	215	246	225	193	384	362	295	251	262	387
	群馬 Gunma	5,738	74	148	258	263	251	258	476	404	335	317	260	474
	埼玉 Saitama	21,025	266	466	751	766	667	639	1,289	1,196	1,038	967	943	1,517
	新潟 Niigata	4,227	63	134	233	246	217	204	391	374	318	246	200	317
	長野 Nagano	5,518	64	139	249	237	269	262	493	424	366	315	254	485
	計 Total	48,679	639	1,241	2,041	2,106	1,987	1,903	3,633	3,332	2,806	2,516	2,306	3,742
東京 Tokyo	千葉 Chiba	17,738	254	438	712	745	647	636	1,182	1,066	917	883	766	1,245
	東京 Tokyo	54,763	575	835	1,542	1,462	1,418	1,245	2,423	2,323	2,190	1,969	1,841	3,154
	神奈川 Kanagawa	28,433	380	603	903	875	811	842	1,535	1,463	1,365	1,278	1,131	2,032
	山梨 Yamanashi	2,410	35	64	118	129	116	99	196	170	162	142	108	204
	計 Total	103,344	1,244	1,940	3,275	3,211	2,992	2,822	5,336	5,022	4,634	4,272	3,846	6,635
金沢 Kanazawa	富山 Toyama	2,408	28	70	120	137	129	128	214	174	162	138	114	150
	石川 Ishikawa	2,967	36	72	136	141	120	124	224	204	184	177	141	232
	福井 Fukui	1,947	27	48	80	102	86	94	180	125	125	121	99	153
	計 Total	7,322	91	190	336	380	335	346	618	503	471	436	354	535
名古屋 Nagoya	岐阜 Gifu	5,616	62	137	215	201	225	253	424	373	342	297	275	488
	静岡 Shizuoka	10,763	141	220	429	384	424	363	770	701	633	580	562	904
	愛知 Aichi	24,044	265	477	782	756	743	696	1,329	1,264	1,162	1,004	1,009	1,632
	三重 Mie	4,657	50	123	261	262	231	215	432	366	302	283	215	336
	計 Total	45,080	518	957	1,687	1,603	1,623	1,527	2,955	2,704	2,439	2,164	2,061	3,360
大阪 Osaka	滋賀 Shiga	3,388	51	96	127	160	134	164	257	221	200	181	162	218
	京都 Kyoto	6,886	76	163	276	262	261	263	485	417	380	303	318	471
	大阪 Osaka	19,775	265	436	844	721	683	670	1,279	1,144	967	848	800	1,313
	兵庫 Hyogo	13,814	193	332	620	602	524	526	915	904	724	652	613	887
	奈良 Nara	3,569	52	98	151	154	125	137	228	224	180	195	165	261
	和歌山 Wakayama	2,092	23	72	112	140	116	107	205	150	122	114	86	155
	計 Total	49,524	660	1,197	2,130	2,039	1,843	1,867	3,369	3,060	2,573	2,293	2,144	3,305
広島 Hiroshima	鳥取 Tottori	1,068	11	38	70	54	71	71	93	91	68	80	63	70
	島根 Shimane	1,292	19	37	81	66	69	70	139	118	92	79	62	81
	岡山 Okayama	4,453	47	117	221	196	205	198	349	316	278	255	221	384
	広島 Hiroshima	6,705	104	173	301	314	283	304	474	491	390	349	341	457
	山口 Yamaguchi	2,829	39	83	175	158	147	160	240	237	215	183	145	226
計 Total	16,347	220	448	848	788	775	803	1,295	1,253	1,043	946	832	1,218	
高松 Takamatsu	徳島 Tokushima	1,577	16	65	88	79	83	96	131	120	93	94	74	132
	香川 Kagawa	2,360	32	77	130	129	127	116	230	201	153	131	132	183
	愛媛 Ehime	3,041	43	96	179	151	143	139	275	244	184	171	186	217
	高知 Kochi	1,502	16	58	96	94	91	84	147	112	79	92	83	98
計 Total	8,480	107	296	493	453	444	435	783	677	509	488	475	630	
福岡 Fukuoka	福岡 Fukuoka	12,882	144	356	570	573	555	526	958	881	725	751	688	986
	佐賀 Saga	1,903	20	45	106	118	87	90	169	153	131	127	113	164
	長崎 Nagasaki	2,744	38	67	144	169	136	136	248	217	180	236	162	241
	計 Total	17,529	202	468	820	860	778	752	1,375	1,251	1,036	1,114	963	1,391
熊本 Kumamoto	熊本 Kumamoto	4,509	63	120	237	232	202	195	402	344	303	309	245	353
	大分 Oita	2,500	39	63	144	132	127	132	202	181	169	173	122	188
	宮崎 Miyazaki	3,317	59	98	230	200	213	187	310	263	239	246	171	244
	鹿児島 Kagoshima	4,014	74	122	255	239	254	201	330	346	265	265	216	318
	計 Total	14,340	235	403	866	803	796	715	1,244	1,134	976	993	754	1,103
沖縄 Okinawa	沖縄 Okinawa	4,383	29	66	125	117	139	133	264	231	212	240	217	321
全国計 Grand Total		345,297	4,366	8,028	14,117	13,945	13,112	12,712	23,416	21,509	18,582	17,660	15,755	24,475

(注) この表は、「(1) 所得階級別人員」を都道府県別に示したものである。

Note: This table shows "(1) Number of income earners by income range" by prefecture.

(単位：人)
(In persons)

1, 200万円 以下 Less than 12 million yen	1, 500万円 以下 Less than 15 million yen	2, 000万円 以下 Less than 20 million yen	3, 000万円 以下 Less than 30 million yen	5, 000万円 以下 Less than 50 million yen	1億円 以下 Less than 0.1 billion yen	2億円 以下 Less than 0.2 billion yen	5億円 以下 Less than 0.5 billion yen	10億円 以下 Less than 1 billion yen	20億円 以下 Less than 2 billion yen	50億円 以下 Less than 5 billion yen	100億円 以下 Less than 10 billion yen	100億円 超 Over 10 billion yen	区分 Type 国税局・都道府県 Regional Taxation Bureau/Prefecture	
638	698	778	850	732	409	173	89	15	4	2	-	-	北海道 Hokkaido	札幌 Sapporo
106	108	92	106	78	36	14	2	1	1	-	-	-	青森 Aomori	仙台 Sendai
115	146	138	121	101	54	22	10	1	-	-	-	-	岩手 Iwate	
310	358	373	386	298	220	99	53	9	2	-	-	-	宮城 Miyagi	
68	61	79	86	56	36	14	7	3	-	-	-	-	秋田 Akita	
104	102	123	97	79	52	14	3	3	-	-	-	-	山形 Yamagata	
233	249	247	294	205	96	44	18	4	6	-	-	-	福島 Fukushima	
936	1,024	1,052	1,090	817	494	207	93	21	9	-	-	-	計 Total	
395	464	484	542	398	255	96	30	9	2	1	-	-	茨城 Ibaraki	関東信越 Kanto Shinetsu
249	286	370	346	238	190	53	20	9	4	1	-	-	栃木 Tochigi	
368	374	423	428	336	182	74	24	5	5	1	-	-	群馬 Gunma	
1,208	1,424	1,671	2,011	1,858	1,403	632	260	39	11	3	-	-	埼玉 Saitama	
231	240	225	238	159	103	55	25	3	2	3	-	-	新潟 Niigata	
328	357	411	350	270	152	49	26	13	3	2	-	-	長野 Nagano	
2,779	3,145	3,584	3,915	3,259	2,285	959	385	78	27	11	-	-	計 Total	
965	1,193	1,387	1,667	1,388	1,001	419	169	38	15	4	-	1	千葉 Chiba	東京 Tokyo
2,789	3,575	4,651	6,003	6,139	5,312	2,884	1,625	484	183	101	24	16	東京 Tokyo	
1,647	2,048	2,521	2,963	2,722	1,976	859	341	87	34	14	2	1	神奈川 Kanagawa	
132	176	185	162	113	66	17	13	2	-	1	-	-	山梨 Yamanashi	
5,533	6,992	8,744	10,795	10,362	8,355	4,179	2,148	611	232	120	26	18	計 Total	
131	149	143	166	141	69	30	8	3	3	-	1	-	富山 Toyama	金沢 Kanazawa
172	192	231	218	199	96	46	14	4	2	2	-	-	石川 Ishikawa	
110	112	149	158	103	44	18	8	4	-	1	-	-	福井 Fukui	
413	453	523	542	443	209	94	30	11	5	3	1	-	計 Total	
361	422	432	475	353	181	46	37	8	5	4	-	-	岐阜 Gifu	名古屋 Nagoya
670	812	932	915	694	425	131	47	19	5	2	-	-	静岡 Shizuoka	
1,344	1,757	2,247	2,691	2,439	1,572	546	219	61	28	15	3	3	愛知 Aichi	
286	285	289	321	212	125	43	11	4	3	1	1	-	三重 Mie	
2,661	3,276	3,900	4,402	3,698	2,303	766	314	92	41	22	4	3	計 Total	
188	218	269	296	218	153	49	15	4	4	3	-	-	滋賀 Shiga	大阪 Osaka
393	456	482	575	589	406	192	94	12	11	1	-	-	京都 Kyoto	
1,084	1,366	1,611	1,773	1,700	1,300	586	266	74	32	9	2	2	大阪 Osaka	
715	921	1,057	1,270	1,017	751	347	174	42	12	11	3	2	兵庫 Hyogo	
190	251	294	295	281	190	61	31	6	-	-	-	-	奈良 Nara	
116	103	129	132	111	63	15	14	5	2	-	-	-	和歌山 Wakayama	
2,686	3,315	3,842	4,341	3,916	2,863	1,250	594	143	61	24	5	4	計 Total	
52	53	54	51	39	28	6	4	-	1	-	-	-	鳥取 Tottori	広島 Hiroshima
66	64	88	68	39	35	11	8	-	-	-	-	-	島根 Shimane	
251	277	305	316	255	158	67	23	7	6	1	-	-	岡山 Okayama	
373	444	481	531	412	284	115	61	13	4	4	2	-	広島 Hiroshima	
139	178	163	143	96	63	25	11	2	1	-	-	-	山口 Yamaguchi	
881	1,016	1,091	1,109	841	568	224	107	22	12	5	2	-	計 Total	
58	101	89	99	90	45	15	6	2	-	1	-	-	徳島 Tokushima	高松 Takamatsu
98	146	123	141	105	54	35	11	2	3	1	-	-	香川 Kagawa	
169	172	194	216	129	88	27	14	1	2	-	1	-	愛媛 Ehime	
67	84	91	80	69	32	18	7	2	2	-	-	-	高知 Kochi	
392	503	497	536	393	219	95	38	7	7	2	1	-	計 Total	
694	841	919	964	763	578	234	129	33	10	4	-	-	福岡 Fukuoka	福岡 Fukuoka
82	113	126	113	83	36	19	6	1	1	-	-	-	佐賀 Saga	
142	152	145	149	96	44	29	9	4	-	-	-	-	長崎 Nagasaki	
918	1,106	1,190	1,226	942	658	282	144	38	11	4	-	-	計 Total	
278	230	297	280	206	143	46	15	4	3	2	-	-	熊本 Kumamoto	熊本 Kumamoto
137	152	168	146	107	83	21	12	-	2	-	-	-	大分 Oita	
162	179	164	150	100	69	23	5	3	2	-	-	-	宮崎 Miyazaki	
205	226	219	204	145	87	26	9	6	2	-	-	-	鹿児島 Kagoshima	
782	787	848	780	558	382	116	41	13	9	2	-	-	計 Total	
246	325	433	493	405	252	101	27	5	-	2	-	-	沖縄 Okinawa	沖縄 Okinawa
18,865	22,640	26,482	30,079	26,366	18,997	8,446	4,010	1,056	418	197	39	25	全国計 Grand Total	

(単位：人)
(In persons)

1,200万円 以下 Less than 12 million yen	1,500万円 以下 Less than 15 million yen	2,000万円 以下 Less than 20 million yen	3,000万円 以下 Less than 30 million yen	5,000万円 以下 Less than 50 million yen	1億円 以下 Less than 0.1 billion yen	2億円 以下 Less than 0.2 billion yen	5億円 以下 Less than 0.5 billion yen	10億円 以下 Less than 1 billion yen	20億円 以下 Less than 2 billion yen	50億円 以下 Less than 5 billion yen	100億円 以下 Less than 10 billion yen	100億円 超 Over 10 billion yen	区 分 Type 国税局・都道府県 Regional Taxation Bureau/Prefecture
129	128	106	71	38	38	6	9	1	-	-	-	-	北海道 Hokkaido 札幌 Sapporo
18	17	16	14	13	4	2	-	-	-	-	-	-	青森 Aomori
20	22	24	16	2	3	1	-	-	-	-	-	-	岩手 Iwate
53	61	49	35	12	9	6	1	2	-	-	-	-	宮城 Miyagi
16	21	12	9	2	2	2	-	-	-	-	-	-	秋田 Akita
27	20	20	12	7	4	4	1	-	-	-	-	-	山形 Yamagata
53	51	37	32	14	6	1	-	-	-	-	-	-	福島 Fukushima
187	192	158	118	50	28	16	2	2	-	-	-	-	計 Total
97	87	79	46	27	7	4	-	1	-	-	-	-	茨城 Ibaraki
57	76	55	43	15	9	2	-	-	-	-	-	-	栃木 Tochigi
49	52	54	31	21	12	5	5	-	-	-	-	-	群馬 Gunma
314	257	249	177	82	40	18	9	4	-	-	-	-	埼玉 Saitama
62	58	59	35	19	12	3	2	-	-	-	-	-	新潟 Niigata
63	54	49	32	13	7	3	1	1	-	-	-	-	長野 Nagano
642	584	545	364	177	87	35	17	6	-	-	-	-	計 Total
320	273	245	196	83	52	18	13	2	1	-	-	-	千葉 Chiba
1,320	1,275	1,218	942	519	319	174	82	21	8	3	-	-	東京 Tokyo
619	495	490	325	162	105	33	13	5	1	2	1	-	神奈川 Kanagawa
28	24	17	13	10	5	-	1	-	-	-	-	-	山梨 Yamanashi
2,287	2,067	1,970	1,476	774	481	225	109	28	10	5	1	-	計 Total
54	33	41	14	8	6	2	1	1	-	-	-	-	富山 Toyama
38	28	33	14	13	13	3	-	-	-	-	-	-	石川 Ishikawa
39	21	20	15	9	8	1	-	-	-	-	-	-	福井 Fukui
131	82	94	43	30	27	6	1	1	-	-	-	-	計 Total
89	87	56	27	16	5	5	2	-	-	-	-	-	岐阜 Gifu
152	143	120	80	41	26	8	4	1	-	-	-	-	静岡 Shizuoka
502	406	357	225	111	90	29	13	5	1	-	-	-	愛知 Aichi
84	75	57	35	12	5	3	-	-	-	-	-	-	三重 Mie
827	711	590	367	180	126	45	19	6	1	-	-	-	計 Total
48	50	47	38	15	7	5	-	-	-	-	-	-	滋賀 Shiga
128	123	109	76	42	30	11	6	-	1	1	-	-	京都 Kyoto
410	384	353	230	118	89	33	11	3	1	1	-	-	大阪 Osaka
341	307	261	187	87	48	20	9	1	1	-	-	-	兵庫 Hyogo
79	74	75	50	24	22	5	1	-	-	-	-	-	奈良 Nara
32	28	18	18	9	4	3	-	-	-	-	-	-	和歌山 Wakayama
1,038	966	863	599	295	200	77	27	4	3	2	-	-	計 Total
18	17	13	9	2	1	1	-	-	-	-	-	-	鳥取 Tottori
14	11	8	5	3	2	-	-	-	-	-	-	-	島根 Shimane
72	54	55	38	14	8	3	3	-	-	-	-	-	岡山 Okayama
106	78	64	47	31	20	7	1	-	1	-	1	-	広島 Hiroshima
37	40	31	20	14	5	3	2	-	-	-	-	-	山口 Yamaguchi
247	200	171	119	64	36	14	6	-	1	-	1	-	計 Total
49	45	31	21	9	7	3	-	-	-	-	-	-	徳島 Tokushima
37	39	32	19	7	4	3	-	-	-	-	-	-	香川 Kagawa
43	40	35	24	8	4	3	1	-	-	-	-	-	愛媛 Ehime
20	29	15	8	3	3	1	1	-	-	1	-	-	高知 Kochi
149	153	113	72	27	18	10	2	-	-	-	1	-	計 Total
166	184	143	101	51	32	11	1	-	-	-	-	-	福岡 Fukuoka
19	21	13	4	7	1	1	-	-	-	-	-	-	佐賀 Saga
30	20	14	17	8	6	4	-	-	-	1	-	-	長崎 Nagasaki
215	225	170	122	66	39	16	1	-	-	1	-	-	計 Total
40	50	37	23	10	8	3	-	-	-	-	-	-	熊本 Kumamoto
34	13	18	6	7	1	2	2	-	-	-	-	-	大分 Oita
14	21	17	12	2	3	3	-	1	-	-	-	-	宮崎 Miyazaki
27	26	22	20	3	3	2	-	-	-	-	-	-	鹿児島 Kagoshima
115	110	94	61	22	15	10	2	1	-	-	-	-	計 Total
18	21	19	14	6	5	1	1	-	-	-	-	-	沖縄 Okinawa
5,985	5,439	4,893	3,426	1,729	1,100	461	196	49	15	9	2	-	全国計 Grand Total

2-3 所得種類別人員、所得金額

Number of income earners by Income Type, and Amount of Income

(1) 所得種類別内訳
Breakdown by income type

区 分 Type	人員			申告納税額のある者			還付申告をした者		
	Number of taxpayers	Main	Secondary	Number of taxpayers who have income tax self-assessment	Main	Secondary	Number of filing returns for refund	Main	Secondary
	人 Person	人 Person	人 Person	人 Person	人 Person	人 Person	人 Person	人 Person	人 Person
事業所得 Operating income	4,609,322	3,893,286	716,036	2,082,365	1,765,660	316,705	1,218,332	898,964	319,368
うち営業等所得 Business income	4,119,127	3,601,692	517,435	1,851,399	1,627,938	223,461	1,073,625	836,682	236,943
うち農業所得 Farm income	490,195	291,594	198,601	230,966	137,722	93,244	144,707	62,282	82,425
利子所得 Interest income	18,328	1,524	16,804	10,491	538	9,953	6,474	535	5,939
配当所得等 Dividend income, etc.	1,746,283	247,730	1,498,553	420,896	8,937	411,959	1,316,088	235,452	1,080,636
不動産所得 Real estate income	3,252,760	1,533,863	1,718,897	2,185,821	1,052,800	1,133,021	625,052	132,104	492,948
給与所得 Employment income	12,712,024	11,013,199	1,698,825	3,573,501	2,612,128	961,373	8,494,840	7,836,875	657,965
総合譲渡所得 Comprehensive capital gains	59,269	13,843	45,426	36,452	7,328	29,124	14,229	2,315	11,914
一時所得 Occasional income	213,990	56,381	157,609	128,966	34,353	94,613	63,990	9,677	54,313
雑所得 Miscellaneous income	9,175,519	5,650,642	3,524,877	2,759,468	792,182	1,967,286	5,426,330	4,059,233	1,367,097
(損益通算等による差額) Difference by aggregation of profit and loss, etc.)									
合計 Total	31,787,495	22,410,468	9,377,027	11,197,960	6,273,926	4,924,034	17,165,335	13,175,155	3,990,180
分離短期譲渡所得 Short term separate capital gains	16,524	4,798	11,726	13,283	3,801	9,482	2,344	376	1,968
分離長期譲渡所得 Long term separate capital gains	328,766	242,800	85,966	301,745	230,387	71,358	14,977	3,157	11,820
株式等の譲渡所得等 Capital gains of stocks, etc.	635,117	158,585	476,532	217,915	55,720	162,195	405,818	96,428	309,390
山林所得 Timber income	4,990	1,668	3,322	3,267	1,109	2,158	1,201	247	954
退職所得 Retirement income	57,506	24,599	32,907	13,446	3,827	9,619	43,750	20,696	23,054
総計 Grand total	32,830,398	22,842,918	9,987,480	11,747,616	6,568,770	5,178,846	17,633,425	13,296,059	4,337,366

調査対象等： 令和3年分の申告所得税について、令和4年4月30日までに申告又は処理（更正、決定等）した者の令和4年6月30日現在の総所得金額等を所得の種類別に区分して、人員、所得金額、損失の状況を示したものである。

(注) 1 1人で2以上の種類の所得を併有する場合は、各種類の所得のうち最も大きいものを「主たるもの」欄に、その他のものを「従たるもの」欄に、それぞれ該当する種類ごとに1人として掲げた。

また、所得金額は、主たるもの及び従たるものを区分することなく、各種類ごとの所得金額の合計額を掲げた。

2 「配当所得等」には、特定公社債等に係る利子所得も含まれている。

Subject of survey: With respect to the persons who filed final returns or whose cases processed (correction or determination) were completed for 2021 by April 30, 2022, statistics of number of taxpayers, amount of income, total losses is shown by type of income composing total net income as of June 30, 2022.

Note: 1 When one person has two or more types of income, for the income type which accounts for the largest part of his income the person is counted in the column of "Main" and for the other income types the person is also counted in "Secondary". Amount of income represents the total amount of income of each type without regarding the distinction between "Main" and "Secondary".

2 Dividend income, etc. includes interest income from public and corporate bonds.

所得金額			(別掲) 損失額のある者 (Separate tabulation) Taxpayers with losses						区 分	
			申告納税額のある者	還付申告をした者	人員	申告納税額のある者	還付申告をした者	損失額計		
Amount of income	Number of taxpayers who have income tax self-assessment	Number of filing returns for refund	Number of taxpayers	Number of taxpayers who have income tax self-assessment	Number of filing returns for refund	Total losses	Number of taxpayers who have income tax self-assessment	Number of filing returns for refund	Type	
百万円 Million yen	百万円 Million yen	百万円 Million yen	人 Person	人 Person	人 Person	百万円 Million yen	百万円 Million yen	百万円 Million yen		
11,524,709	8,574,211	2,102,479	1,532,867	205,141	811,386	1,318,698	163,387	693,266	事業所得 Operating income	
10,781,150	7,964,071	2,025,801	946,776	71,584	450,871	943,617	84,136	468,442	うち営業等所得 Business income	
743,558	610,140	76,677	586,091	133,557	360,515	375,080	79,251	224,825	うち農業所得 Farm income	
67,084	10,302	2,150	-	-	-	-	-	-	利子所得 Interest income	
1,558,975	799,603	756,929	-	-	-	-	-	-	配当所得等 Dividend income, etc.	
6,954,030	6,255,887	420,893	389,977	49,838	273,083	398,735	41,740	296,146	不動産所得 Real estate income	
54,413,215	18,447,146	34,710,249	-	-	-	-	-	-	給与所得 Employment income	
92,653	73,088	13,289	12,359	5,314	4,501	11,609	3,331	5,416	総合譲渡所得 Comprehensive capital gains	
267,069	224,483	32,510	-	-	-	-	-	-	一時所得 Occasional income	
10,050,518	3,501,994	6,216,885	-	-	-	-	-	-	雑所得 Miscellaneous income	
881,085	92,234	348,922				1,102,035	322,060	617,083	(損益通算等による差額) (Difference by aggregation of profit and loss, etc.)	
85,809,337	37,978,949	44,604,305	1,935,203	260,293	1,088,970	2,831,077	530,518	1,611,911	合 計 Total	
70,159	65,068	4,169	1,934	767	860	-	-	-	分離短期譲渡所得 Short term separate capital gains	
4,740,413	4,677,613	48,832	16,490	4,718	8,348	-	-	-	分離長期譲渡所得 Long term separate capital gains	
4,720,361	3,954,619	758,342	-	-	-	-	-	-	株式等の譲渡所得等 Capital gains of stocks, etc.	
5,800	4,924	601	327	84	203	-	-	-	山林所得 Timber income	
333,975	133,554	199,627	-	-	-	-	-	-	退職所得 Retirement income	
95,680,045	46,814,728	45,615,876	1,953,954	265,862	1,098,381	2,831,077	530,518	1,611,911	総 計 Grand total	

(2) 所得種類別人員、所得金額の累年比較 (その1) (合計)
Yearly comparison of numbers of income earners by income type and amount of income (Part 1: Total)

① 人 員

(単位: 人)

Number of taxpayers

(In persons)

区 分 Type	平成29年分 2017		平成30年分 2018		令和元年分 2019		令和2年分 2020		令和3年分 2021	
	主たるもの Main	従たるもの Secondary	主たるもの Main	従たるもの Secondary	主たるもの Main	従たるもの Secondary	主たるもの Main	従たるもの Secondary	主たるもの Main	従たるもの Secondary
事業所得 Operating income	3,761,692	外 Excluding 1,349,783 760,689	3,746,948	外 Excluding 1,379,590 739,368	3,699,897	外 Excluding 1,368,758 722,796	3,955,099	外 Excluding 1,389,022 783,936	3,893,286	外 Excluding 1,532,867 716,036
うち 営業等所得 Business income	3,414,634	798,140 475,614	3,414,818	817,553 475,802	3,381,739	809,731 474,384	3,641,775	834,197 549,536	3,601,692	946,776 517,435
うち 農業所得 Farm income	347,058	551,643 285,075	332,130	562,037 263,566	318,158	559,027 248,412	313,324	554,825 234,400	291,594	586,091 198,601
利子所得 Interest income	1,831	16,230	1,858	16,351	1,757	16,450	1,633	16,670	1,524	16,804
配当所得等 Dividend income, etc.	224,696	1,342,260	223,809	1,329,155	237,699	1,350,469	222,685	1,401,719	247,730	1,498,553
不動産所得 Real estate income	1,575,426	362,533 1,701,753	1,580,292	366,124 1,697,615	1,567,204	371,544 1,676,547	1,548,670	381,860 1,708,178	1,533,863	389,977 1,718,897
給与所得 Employment income	10,096,454	1,543,134	10,356,432	1,539,656	10,388,344	1,536,665	10,657,670	1,681,323	11,013,199	1,698,825
総合譲渡所得 Comprehensive capital gains	10,439	15,111 34,437	10,255	14,717 35,185	12,901	14,248 39,422	15,546	13,860 42,487	13,843	12,359 45,426
一時所得 Occasional income	61,466	158,440	66,472	193,382	61,990	155,697	65,706	197,546	56,381	157,609
雑所得 Miscellaneous income	5,807,982	3,239,220	5,834,141	3,257,369	5,714,874	3,271,161	5,651,739	3,416,303	5,650,642	3,524,877
合 計 Total	21,539,986	1,727,427 8,796,163	21,820,207	1,760,431 8,808,081	21,684,666	1,754,550 8,769,207	22,118,748	1,784,742 9,248,162	22,410,468	1,935,203 9,377,027
分離短期譲渡所得 Short term separate capital gains	5,008	1,852 10,644	4,934	1,809 10,873	4,428	1,788 10,251	4,220	1,820 9,845	4,798	1,934 11,726
分離長期譲渡所得 Long term separate capital gains	239,667	19,008 72,034	249,074	18,062 75,153	239,913	17,535 75,632	217,736	16,038 76,331	242,800	16,490 85,966
株式等の譲渡所得等 Capital gains of stocks, etc.	142,077	357 396,185	95,550	460 305,926	85,375	342 301,573	119,921	385 368,003	158,585	327 476,532
山林所得 Timber income	1,234	2,761	1,362	2,982	1,350	2,905	1,039	2,488	1,668	3,322
退職所得 Retirement income	18,391	17,246	17,577	18,500	16,352	18,608	16,890	21,808	24,599	32,907
総 計 Grand Total	21,946,363	1,748,644 9,295,033	22,188,704	1,780,762 9,221,515	22,032,084	1,774,215 9,178,176	22,478,554	1,802,986 9,726,637	22,842,918	1,953,954 9,987,480

(注) 1 この表は、「(1) 所得種類別内訳」の累年比較を示したものである。
2 外書は、損失額のある者の人員を掲げた。
3 「配当所得等」には、特定公社債等に係る利子所得も含まれている。

Note: 1 This table shows yearly comparison of "(1) Breakdown by income type".
2 "Excluding" shows the amount of losses of those who have losses.
3 Dividend income, etc. includes interest income from public and corporate bonds.

② 所得金額

(単位：百万円)
(In millions of yen)

区 分 Type	平成29年分 2017		平成30年分 2018		令和元年分 2019		令和2年分 2020		令和3年分 2021	
	外 Excluding		外 Excluding		外 Excluding		外 Excluding		外 Excluding	
事業所得 Operating income	1,259,125	9,837,494	1,131,690	9,830,767	1,138,673	9,872,644	1,203,787	10,585,408	1,318,698	11,524,709
うち営業等所得 Business income	892,645	8,925,160	808,322	9,011,104	800,594	9,121,130	865,842	9,792,456	943,617	10,781,150
うち農業所得 Farm income	366,479	912,333	323,368	819,663	338,079	751,514	337,945	792,952	375,080	743,558
利子所得 Interest income	-	17,284	-	16,528	-	16,322	-	13,682	-	67,084
配当所得等 Dividend income, etc.	-	1,285,493	-	1,341,948	-	1,312,316	-	1,339,882	-	1,558,975
不動産所得 Real estate income	366,114	6,921,292	393,618	6,932,981	410,227	6,903,837	421,885	6,939,838	398,735	6,954,030
給与所得 Employment income	-	47,291,641	-	49,112,013	-	49,497,742	-	51,575,882	-	54,413,215
総合譲渡所得 Comprehensive capital gains	12,335	71,956	13,472	63,474	12,605	75,787	12,942	91,774	11,609	92,653
一時所得 Occasional income	-	275,522	-	300,807	-	279,120	-	281,740	-	267,069
雑所得 Miscellaneous income	-	9,440,358	-	9,335,203	-	9,026,879	-	9,632,829	-	10,050,518
(損益通算等による差額) aggregation of profit and loss, etc.)	937,688	856,694	588,701	713,936	622,978	708,815	824,492	888,000	1,102,035	881,085
合計 Total	2,575,262	75,997,734	2,127,481	77,647,657	2,184,483	77,693,461	2,463,106	81,349,035	2,831,077	85,809,337
分離短期譲渡所得 Short term separate capital gains	-	80,472	-	82,389	-	69,051	-	64,482	-	70,159
分離長期譲渡所得 Long term separate capital gains	-	4,682,324	-	4,982,668	-	4,814,595	-	4,084,514	-	4,740,413
株式等の譲渡所得等 Capital gains of stocks, etc.	-	3,660,929	-	3,270,368	-	3,345,848	-	3,606,359	-	4,720,361
山林所得 Timber income	-	4,592	-	5,114	-	5,102	-	3,643	-	5,800
退職所得 Retirement income	-	173,266	-	182,789	-	177,087	-	209,366	-	333,975
総計 Grand Total	2,575,262	84,599,318	2,127,481	86,170,984	2,184,483	86,105,145	2,463,106	89,317,400	2,831,077	95,680,045

- (注) 1 この表は、「(1) 所得種類別内訳」の累年比較を示したものである。
2 外書は、損失額のある者の損失額を掲げた。
3 「配当所得等」には、特定公社債等に係る利子所得も含まれている。

Note: 1 This table shows yearly comparison of “(1) Breakdown by income type”.
2 “Excluding” shows the amount of losses of those who have losses.
3 Dividend income, etc. includes interest income from public and corporate bonds.

(2) 所得種類別人員、所得金額の累年比較 (その2) (申告納税額のある者)

Yearly comparison of numbers of income earners by income type and amount of income (Part2: Taxpayers who have income tax self-assessment)

① 人 員

(単位: 人)

Number of taxpayers

(In persons)

区 分 Type	平成29年分 2017		平成30年分 2018		令和元年分 2019		令和2年分 2020		令和3年分 2021	
	主たるもの Main	従たるもの Secondary	主たるもの Main	従たるもの Secondary	主たるもの Main	従たるもの Secondary	主たるもの Main	従たるもの Secondary	主たるもの Main	従たるもの Secondary
事業所得 Operating income	1,708,861	外 Excluding 200,027 336,716	1,691,998	外 Excluding 199,327 321,096	1,678,957	外 Excluding 196,246 312,141	1,819,381	外 Excluding 203,295 360,385	1,765,660	外 Excluding 205,141 316,705
うち 営業等所得 Business income	1,527,435	66,715 197,785	1,525,761	66,632 195,449	1,526,256	64,812 194,587	1,662,498	70,122 246,623	1,627,938	71,584 223,461
うち 農業所得 Farm income	181,426	133,312 138,931	166,237	132,695 125,647	152,701	131,434 117,554	156,883	133,173 113,762	137,722	133,557 93,244
利子所得 Interest income	692	9,684	676	9,635	655	9,583	561	9,633	538	9,953
配当所得等 Dividend income, etc.	7,685	47,096 389,154	7,748	46,178 380,827	8,018	44,448 376,761	7,692	46,374 396,884	8,937	49,838 411,959
不動産所得 Real estate income	1,093,832	1,135,701	1,094,693	1,126,239	1,087,339	1,106,492	1,061,489	1,131,892	1,052,800	1,133,021
給与所得 Employment income	2,515,871	854,901	2,539,435	846,554	2,508,745	844,021	2,578,469	944,562	2,612,128	961,373
総合譲渡所得 Comprehensive capital gains	5,161	6,711 22,497	4,770	6,367 22,711	6,823	6,414 25,595	9,056	5,988 27,894	7,328	5,314 29,124
一時所得 Occasional income	39,357	102,795	42,701	125,917	40,551	100,530	37,221	121,934	34,353	94,613
雑所得 Miscellaneous income	748,538	1,834,540	722,388	1,845,361	703,125	1,842,667	801,079	1,921,741	792,182	1,967,286
合 計 Total	6,119,997	253,834 4,685,988	6,104,409	251,872 4,678,340	6,034,213	247,108 4,617,790	6,314,948	255,657 4,914,925	6,273,926	260,293 4,924,034
分離短期譲渡所得 Short term separate capital gains	4,155	751 8,726	4,031	721 8,932	3,543	755 8,355	3,312	714 7,901	3,801	767 9,482
分離長期譲渡所得 Long term separate capital gains	229,730	5,173 60,400	238,584	4,922 62,848	229,504	4,828 62,728	206,720	4,482 63,163	230,387	4,718 71,358
株式等の譲渡所得等 Capital gains of stocks, etc.	56,409	101 145,910	40,222	111 111,806	35,464	82 100,376	46,634	89 137,064	55,720	84 162,195
山林所得 Timber income	802	1,899	867	1,996	883	1,947	627	1,670	1,109	2,158
退職所得 Retirement income	1,823	4,968	1,931	5,467	1,982	5,363	2,454	6,198	3,827	9,619
総 計 Grand Total	6,412,916	259,859 4,907,891	6,390,044	257,626 4,869,389	6,305,589	252,773 4,796,559	6,574,695	260,943 5,130,921	6,568,770	265,862 5,178,846

(注) 1 この表は、「(1) 所得種類別内訳」の累年比較を示したものである。
2 外書は、損失額のある者の人員を掲げた。
3 「配当所得等」には、特定公社債等に係る利子所得も含まれている。

Note: 1 This table shows yearly comparison of "(1) Breakdown by income type".

2 "Excluding" shows the amount of losses of those who have losses.

3 Dividend income, etc. includes interest income from public and corporate bonds.

② 所得金額

Amount of income

(単位：百万円)
(In millions of yen)

区 分 Type	平成29年分 2017		平成30年分 2018		令和元年分 2019		令和2年分 2020		令和3年分 2021	
	外 Excluding		外 Excluding		外 Excluding		外 Excluding		外 Excluding	
事業所得 Operating income	145,581	7,011,942	146,920	6,986,947	145,486	7,056,243	146,261	7,556,028	163,387	8,574,211
うち営業等所得 Business income	72,951	6,254,974	72,236	6,318,829	69,196	6,450,504	69,930	6,905,902	84,136	7,964,071
うち農業所得 Farm income	72,631	756,968	74,684	668,118	76,290	605,740	76,331	650,126	79,251	610,140
利子所得 Interest income	-	14,068	-	13,274	-	13,052	-	10,715	-	10,302
配当所得等 Dividend income, etc.	-	685,605	-	812,235	-	720,375	-	770,131	-	799,603
不動産所得 Real estate income	42,464	6,242,758	42,616	6,256,065	42,348	6,228,228	45,186	6,248,404	41,740	6,255,887
給与所得 Employment income	-	17,029,883	-	17,386,228	-	17,098,490	-	17,714,214	-	18,447,146
総合譲渡所得 Comprehensive capital gains	4,028	53,724	3,526	46,346	3,560	60,769	3,339	74,461	3,331	73,088
一時所得 Occasional income	-	227,811	-	250,259	-	232,493	-	230,701	-	224,483
雑所得 Miscellaneous income	-	2,774,274	-	2,698,160	-	2,578,371	-	3,023,410	-	3,501,994
(損益通算等による差額) Difference by aggregation of profit and loss, etc.)	237,615	70,409	170,777	69,314	169,136	65,575	238,481	100,826	322,060	92,234
合計 Total	429,688	34,110,475	363,839	34,518,828	360,530	34,053,597	433,267	35,728,890	530,518	37,978,949
分離短期譲渡所得 Short term separate capital gains	-	74,393	-	77,238	-	65,081	-	60,854	-	65,068
分離長期譲渡所得 Long term separate capital gains	-	4,640,291	-	4,942,219	-	4,765,427	-	4,043,105	-	4,677,613
株式等の譲渡所得等 Capital gains of stocks, etc.	-	3,051,459	-	2,949,602	-	3,039,911	-	3,093,880	-	3,954,619
山林所得 Timber income	-	3,998	-	4,457	-	4,305	-	3,062	-	4,924
退職所得 Retirement income	-	62,575	-	71,307	-	69,018	-	83,122	-	133,554
総計 Grand Total	429,688	41,943,190	363,839	42,563,650	360,530	41,997,339	433,267	43,012,913	530,518	46,814,728

- (注) 1 この表は、「(1) 所得種類別内訳」の累年比較を示したものである。
2 外書は、損失額のある者の損失額を掲げた。
3 「配当所得等」には、特定公社債等に係る利子所得も含まれている。

Note: 1 This table shows yearly comparison of “(1) Breakdown by income type”.
2 “Excluding” shows the amount of losses of those who have losses.
3 Dividend income, etc. includes interest income from public and corporate bonds.

(2) 所得種類別人員、所得金額の累年比較（その3）（還付申告をした者）
Yearly comparison of numbers of income earners by income type and amount of income (Part3: Filing returns for refund)

① 人 員

(単位：人)

Number of taxpayers

(In persons)

区 分 Type	平成29年分 2017		平成30年分 2018		令和元年分 2019		令和2年分 2020		令和3年分 2021	
	主たるもの Main	従たるもの Secondary	主たるもの Main	従たるもの Secondary	主たるもの Main	従たるもの Secondary	主たるもの Main	従たるもの Secondary	主たるもの Main	従たるもの Secondary
事業所得 Operating income	864,018	外 Excluding 708,381	874,627	外 Excluding 732,122	874,329	外 Excluding 735,317	903,100	外 Excluding 728,155	898,964	外 Excluding 811,386
うち 営業等所得 Business income	793,017	344,550	802,871	341,105	804,145	336,132	837,193	337,252	836,682	319,368
うち 農業所得 Farm income	71,001	368,708	71,756	384,943	70,184	392,243	65,907	390,586	62,282	450,871
利子所得 Interest income	652	226,350	694	229,718	646	230,578	601	241,894	535	236,943
配当所得等 Dividend income, etc.	214,406	339,673	212,598	347,179	226,528	343,074	211,263	337,569	235,452	360,515
不動産所得 Real estate income	133,602	5,425	135,473	5,482	137,617	5,103	134,194	5,060	132,104	4,501
給与所得 Employment income	7,116,082	627,126	7,328,264	630,986	7,399,957	630,686	7,536,936	654,941	7,836,875	657,965
総合譲渡所得 Comprehensive capital gains	1,874	8,672	1,936	8,991	2,244	10,204	2,396	10,860	2,315	11,914
一時所得 Occasional income	10,625	47,598	11,410	58,109	10,399	47,907	12,851	64,313	9,677	54,313
雑所得 Miscellaneous income	4,374,069	1,236,432	4,406,290	1,244,077	4,304,912	1,262,419	4,119,355	1,303,975	4,059,233	1,367,097
合 計 Total	12,715,328	961,716	12,971,292	989,896	12,956,632	1,000,894	12,920,696	1,000,643	13,175,155	1,088,970
分離短期譲渡所得 Short term separate capital gains	342	747	397	779	411	728	372	803	376	860
分離長期譲渡所得 Long term separate capital gains	2,583	10,596	2,779	9,852	2,852	9,402	2,932	8,520	3,157	8,348
株式等の譲渡所得等 Capital gains of stocks, etc.	79,792	1,666	51,122	1,700	46,035	1,667	67,858	1,693	96,428	309,390
山林所得 Timber income	159	220	205	310	233	221	195	264	247	203
退職所得 Retirement income	16,478	705	15,561	780	14,288	798	14,369	659	20,696	23,054
総 計 Grand Total	12,814,682	973,279	13,041,356	1,000,837	13,020,451	1,011,245	13,006,422	1,010,230	13,296,059	1,098,381
		3,969,874		3,932,977		3,971,374		4,113,309		4,337,366

(注) 1 この表は、「(1) 所得種類別内訳」の累年比較を示したものである。
2 外書は、損失額のある者の人員を掲げた。
3 「配当所得等」には、特定公社債等に係る利子所得も含まれている。

Note: 1 This table shows yearly comparison of "(1) Breakdown by income type".
2 "Excluding" shows the amount of losses of those who have losses.
3 Dividend income, etc. includes interest income from public and corporate bonds.

② 所得金額

Amount of income

(単位：百万円)
(In millions of yen)

区 分 Type	平成29年分 2017		平成30年分 2018		令和元年分 2019		令和2年分 2020		令和3年分 2021	
	外 Excluding		外 Excluding		外 Excluding		外 Excluding		外 Excluding	
事業所得 Operating income	575,226	2,034,917	602,654	2,049,838	616,215	2,042,191	625,089	2,164,187	693,266	2,102,479
うち営業等所得 Business income	399,998	1,942,221	412,956	1,957,994	420,085	1,954,725	426,952	2,080,257	468,442	2,025,801
うち農業所得 Farm income	175,228	92,695	189,697	91,843	196,130	87,466	198,137	83,930	224,825	76,677
利子所得 Interest income	-	2,847	-	2,869	-	2,928	-	2,634	-	2,150
配当所得等 Dividend income, etc.	-	597,772	-	527,431	-	589,666	-	567,419	-	756,929
不動産所得 Real estate income	261,646	414,372	287,132	409,471	304,845	412,811	315,065	410,494	296,146	420,893
給与所得 Employment income	-	29,249,285	-	30,636,823	-	31,342,423	-	32,657,843	-	34,710,249
総合譲渡所得 Comprehensive capital gains	5,852	13,683	7,673	12,295	6,734	10,493	7,288	11,724	5,416	13,289
一時所得 Occasional income	-	36,823	-	39,414	-	35,679	-	38,767	-	32,510
雑所得 Miscellaneous income	-	6,396,028	-	6,367,471	-	6,181,868	-	6,285,227	-	6,216,885
(損益通算等による差額) Difference by aggregation of profit and loss, etc.)	608,702	253,197	334,976	268,145	370,866	272,802	483,553	367,724	617,083	348,922
合 計 Total	1,451,427	38,998,923	1,232,435	40,313,756	1,298,661	40,890,860	1,430,995	42,506,019	1,611,911	44,604,305
分離短期譲渡所得 Short term separate capital gains	-	5,512	-	4,488	-	3,289	-	3,008	-	4,169
分離長期譲渡所得 Long term separate capital gains	-	30,992	-	28,997	-	37,728	-	30,749	-	48,832
株式等の譲渡所得等 Capital gains of stocks, etc.	-	598,829	-	312,945	-	293,720	-	503,528	-	758,342
山林所得 Timber income	-	431	-	468	-	639	-	424	-	601
退職所得 Retirement income	-	109,730	-	110,830	-	107,220	-	125,658	-	199,627
総 計 Grand Total	1,451,427	39,744,418	1,232,435	40,771,483	1,298,661	41,333,456	1,430,995	43,169,387	1,611,911	45,615,876

- (注) 1 この表は、「(1) 所得種類別内訳」の累年比較を示したものである。
2 外書は、損失額のある者の損失額を掲げた。
3 「配当所得等」には、特定公社債等に係る利子所得も含まれている。

Note: 1 This table shows yearly comparison of “(1) Breakdown by income type”.
2 “Excluding” shows the amount of losses of those who have losses.
3 Dividend income, etc. includes interest income from public and corporate bonds.

(3) 都道府県別の人員、所得金額(その1) (合計)

Number of income earners and amount of income by prefecture (Part 1 : Total)

所得種類 Income type		合 計 Total			事 業 所 得 Operating income		
		人 員 Number of taxpayers	主たるもの Main	所得金額 Amount of income	人 員 Number of taxpayers	主たるもの Main	所得金額 Amount of income
国税局・都道府県 Regional Taxation Bureau / Prefecture		人 Person	人 Person	百万円 Million yen	人 Person	人 Person	百万円 Million yen
札幌 Sapporo	北海道 Hokkaido	1,171,865	822,357	2,883,466	171,652	151,950	488,935
仙台 Sendai	青森 Aomori	288,460	207,118	568,980	53,216	44,242	103,314
	岩手 Iwate	320,657	218,140	599,928	50,606	36,584	82,405
	宮城 Miyagi	556,814	387,314	1,356,265	80,297	61,879	164,057
	秋田 Akita	251,744	172,226	457,184	39,746	29,414	65,051
	山形 Yamagata	300,740	198,066	552,905	48,802	37,394	85,575
	福島 Fukushima	443,395	301,926	950,386	69,326	54,017	127,860
	計 Total	2,161,810	1,484,790	4,485,647	341,993	263,530	628,263
関東信越 Kanto Shinetsu	茨城 Ibaraki	697,091	501,078	1,724,599	103,764	86,149	230,280
	栃木 Tochigi	462,169	322,913	1,134,126	70,364	58,182	152,867
	群馬 Gunma	461,112	320,034	1,125,944	72,182	60,942	154,938
	埼玉 Saitama	1,829,448	1,306,878	5,337,534	235,667	204,226	627,529
	新潟 Niigata	564,250	374,899	1,137,100	80,140	62,680	143,578
	長野 Nagano	582,849	390,638	1,231,285	85,340	68,484	165,135
	計 Total	4,596,919	3,216,440	11,690,589	647,457	540,663	1,474,327
東京 Tokyo	千葉 Chiba	1,567,502	1,119,929	4,721,196	196,562	167,380	517,780
	東京 Tokyo	4,639,190	3,190,719	20,818,156	575,741	493,213	2,048,381
	神奈川 Kanagawa	2,545,896	1,793,484	8,616,897	282,708	244,244	817,687
	山梨 Yamanashi	222,730	155,226	514,579	41,445	34,388	87,938
	計 Total	8,975,318	6,259,358	34,670,828	1,096,456	939,225	3,471,786
金沢 Kanazawa	富山 Toyama	281,393	183,181	606,366	39,393	29,090	80,254
	石川 Ishikawa	296,248	198,955	696,797	43,170	36,240	94,485
	福井 Fukui	211,280	136,032	458,294	31,701	24,931	61,219
	計 Total	788,921	518,168	1,761,456	114,264	90,261	235,958
名古屋 Nagoya	岐阜 Gifu	551,855	370,622	1,323,408	76,829	64,108	190,411
	静岡 Shizuoka	971,845	651,720	2,360,803	137,496	116,539	315,215
	愛知 Aichi	1,997,250	1,356,495	6,259,967	238,487	205,282	721,084
	三重 Mie	461,126	320,764	1,124,527	62,475	52,967	153,577
	計 Total	3,982,076	2,699,601	11,068,705	515,287	438,896	1,380,287
大阪 Osaka	滋賀 Shiga	358,372	250,123	942,885	46,192	37,152	100,401
	京都 Kyoto	656,348	458,746	1,877,273	94,881	82,983	222,931
	大阪 Osaka	2,100,199	1,517,739	6,555,813	332,094	295,580	876,699
	兵庫 Hyogo	1,389,671	988,276	4,231,618	187,346	162,301	477,164
	奈良 Nara	341,919	240,625	911,410	44,181	38,204	88,867
	和歌山 Wakayama	232,022	163,265	524,965	48,092	40,859	98,466
	計 Total	5,078,531	3,618,774	15,043,964	752,786	657,079	1,864,527
広島 Hiroshima	鳥取 Tottori	144,876	98,312	276,493	20,750	16,767	38,922
	島根 Shimane	183,312	121,678	343,380	25,647	19,442	46,739
	岡山 Okayama	485,163	329,725	1,109,179	63,973	52,405	129,226
	広島 Hiroshima	741,910	504,272	1,843,081	92,209	76,324	209,040
	山口 Yamaguchi	349,550	240,976	770,418	48,033	39,471	97,089
計 Total	1,904,811	1,294,963	4,342,551	250,612	204,409	521,016	
高松 Takamatsu	徳島 Tokushima	175,250	121,554	401,165	28,766	24,116	51,050
	香川 Kagawa	250,678	167,637	557,306	33,287	27,342	65,968
	愛媛 Ehime	305,553	210,179	681,057	50,268	42,006	92,413
	高知 Kochi	164,782	114,850	351,399	31,758	27,077	59,758
	計 Total	896,263	614,220	1,990,927	144,079	120,541	269,189
福岡 Fukuoka	福岡 Fukuoka	1,198,163	853,217	3,180,594	193,129	167,429	458,775
	佐賀 Saga	224,273	153,525	450,845	38,210	29,737	76,568
	長崎 Nagasaki	303,847	216,149	633,993	55,078	46,750	104,530
	計 Total	1,726,283	1,222,891	4,265,432	286,417	243,916	639,874
熊本 Kumamoto	熊本 Kumamoto	407,708	284,094	914,192	73,939	61,986	147,457
	大分 Oita	238,542	168,147	524,273	41,178	34,011	72,233
	宮崎 Miyazaki	238,070	168,415	504,129	48,633	41,213	91,791
	鹿児島 Kagoshima	353,109	247,747	743,100	64,952	53,208	114,297
	計 Total	1,237,429	868,403	2,685,693	228,702	190,418	425,778
沖縄 Okinawa	沖縄 Okinawa	310,172	222,953	790,785	59,617	52,398	124,769
全 国 計 Grand Total		32,830,398	22,842,918	95,680,045	4,609,322	3,893,286	11,524,709

(注) この表は、「(1) 所得種類別内訳」を都道府県別に示したものである。
 Note : This table shows “(1) Breakdown by income type” by prefecture.

営業等所得 Business income						農業所得 Farm income						利子所得 Interest income			所得種類 Income type	
人員 Number of taxpayers	主たるもの Main	所得金額 Amount of income	人員 Number of taxpayers	主たるもの Main	所得金額 Amount of income	人員 Number of taxpayers	主たるもの Main	所得金額 Amount of income	人員 Number of taxpayers	主たるもの Main	所得金額 Amount of income	国税局・都道府県 Regional Taxation Bureau/Prefecture				
												人 Person	百万円 Million yen	人 Person	百万円 Million yen	人 Person
145,100	128,492	342,982	26,552	23,458	145,953	464	52	212				北海道 Hokkaido	札幌 Sapporo			
35,351	31,154	76,766	17,865	13,088	26,548	44	4	6	青森 Aomori							
34,477	28,916	71,242	16,129	7,668	11,163	79	9	24	岩手 Iwate							
63,961	55,264	151,269	16,336	6,615	12,788	146	15	135	宮城 Miyagi				仙台 Sendai			
26,330	22,838	53,137	13,416	6,576	11,914	38	1	2	秋田 Akita							
31,489	27,693	66,067	17,313	9,701	19,508	92	1	39	山形 Yamagata							
50,380	44,002	108,485	18,946	10,015	19,376	137	26	68	福島 Fukushima							
241,988	209,867	526,966	100,005	53,663	101,297	536	56	274	計 Total							
85,336	74,540	198,533	18,428	11,609	31,747	207	21	77	茨城 Ibaraki							
57,333	49,870	131,271	13,031	8,312	21,596	164	22	148	栃木 Tochigi							
61,950	53,980	137,902	10,232	6,962	17,036	191	24	234	群馬 Gunma				関東信越 Kanto Shinetsu			
225,949	198,671	615,925	9,718	5,555	11,604	727	65	497	埼玉 Saitama							
61,468	53,894	126,208	18,672	8,786	17,370	193	20	53	新潟 Niigata							
66,774	57,525	137,821	18,566	10,959	27,314	301	23	137	長野 Nagano							
558,810	488,480	1,347,660	88,647	52,183	126,667	1,783	175	1,145	計 Total							
178,323	155,593	493,866	18,239	11,787	23,914	729	71	462	千葉 Chiba							
572,392	492,205	2,045,656	3,349	1,008	2,725	6,056	356	4,693	東京 Tokyo				東京 Tokyo			
277,216	241,630	811,817	5,492	2,614	5,869	1,694	159	843	神奈川 Kanagawa							
31,949	27,928	69,066	9,496	6,460	18,872	80	7	41	山梨 Yamanashi							
1,059,880	917,356	3,420,406	36,576	21,869	51,380	8,559	593	6,039	計 Total							
30,605	26,916	76,109	8,788	2,174	4,145	106	7	48	富山 Toyama							
39,083	34,508	90,676	4,087	1,732	3,809	148	13	90	石川 Ishikawa				金沢 Kanazawa			
26,904	23,501	58,507	4,797	1,430	2,712	75	5	51	福井 Fukui							
96,592	84,925	225,293	17,672	5,336	10,665	329	25	188	計 Total							
69,951	61,111	183,525	6,878	2,997	6,886	194	18	158	岐阜 Gifu							
123,837	107,823	296,087	13,659	8,716	19,128	364	30	128	静岡 Shizuoka							
224,686	196,681	694,345	13,801	8,601	26,739	1,077	84	55,034	愛知 Aichi				名古屋 Nagoya			
58,126	50,638	148,443	4,349	2,329	5,133	153	7	75	三重 Mie							
476,600	416,253	1,322,400	38,687	22,643	57,887	1,788	139	55,395	計 Total							
41,599	35,497	96,827	4,593	1,655	3,574	12	12	47	滋賀 Shiga							
91,587	81,090	219,561	3,294	1,893	3,370	520	62	499	京都 Kyoto							
329,300	294,187	874,165	2,794	1,393	2,534	1,152	119	931	大阪 Osaka				大阪 Osaka			
178,741	157,995	470,409	8,605	4,306	6,754	876	94	944	兵庫 Hyogo							
41,658	36,501	85,138	2,523	1,703	3,730	180	20	120	奈良 Nara							
36,809	32,586	76,057	11,283	8,273	22,409	59	6	47	和歌山 Wakayama							
719,694	637,856	1,822,157	33,092	19,223	42,370	2,912	313	2,589	計 Total							
16,277	14,120	33,457	4,473	2,647	5,465	56	-	26	鳥取 Tottori							
20,373	17,336	43,293	5,274	2,106	3,446	58	3	25	島根 Shimane							
56,443	48,593	121,684	7,530	3,812	7,542	176	13	97	岡山 Okayama				広島 Hiroshima			
85,575	73,606	204,433	6,634	2,718	4,607	300	33	234	広島 Hiroshima							
42,898	37,230	93,459	5,135	2,241	3,630	117	7	73	山口 Yamaguchi							
221,566	190,885	496,325	29,046	13,524	24,690	707	56	456	計 Total							
23,431	20,421	42,878	5,335	3,695	8,173	41	4	19	徳島 Tokushima							
28,796	24,853	60,628	4,491	2,489	5,340	109	5	36	香川 Kagawa							
40,636	35,859	79,562	9,632	6,147	12,851	88	8	60	愛媛 Ehime				高松 Takamatsu			
24,187	21,306	48,320	7,571	5,771	11,437	39	8	37	高知 Kochi							
117,050	102,439	231,388	27,029	18,102	37,801	277	25	153	計 Total							
176,618	157,356	433,224	16,511	10,073	25,551	410	35	344	福岡 Fukuoka				福岡 Fukuoka			
27,037	23,437	59,614	11,173	6,300	16,954	27	4	6	佐賀 Saga							
45,923	40,485	89,384	9,155	6,265	15,147	90	9	60	長崎 Nagasaki							
249,578	221,278	582,222	36,839	22,638	57,652	527	48	410	計 Total							
55,589	48,719	112,799	18,350	13,267	34,658	125	14	67	熊本 Kumamoto				熊本 Kumamoto			
34,314	29,971	64,738	6,864	4,040	7,495	48	4	31	大分 Oita							
38,092	33,510	73,877	10,541	7,703	17,914	67	6	22	宮崎 Miyazaki							
50,823	43,631	93,439	14,129	9,577	20,858	97	8	46	鹿児島 Kagoshima							
178,818	155,831	344,853	49,884	34,587	80,925	337	32	166	計 Total							
53,451	48,030	118,499	6,166	4,368	6,270	109	10	58	沖縄 Okinawa				沖縄 Okinawa			
4,119,127	3,601,692	10,781,150	490,195	291,594	743,558	18,328	1,524	67,084	全国計 Grand Total							

(3) 都道府県別の人員、所得金額(その2) (合計)

Number of income earners and amount of income by prefecture (Part 2 : Total)

国税局・都道府県 Regional Taxation Bureau / Prefecture	所得種類 Income type	配当所得等 Dividend income, etc.			不動産所得 Real estate income			給与所得 Employment income		
		人員 Number of taxpayers	主たるもの	所得金額 Amount of income	人員 Number of taxpayers	主たるもの	所得金額 Amount of income	人員 Number of taxpayers	主たるもの	所得金額 Amount of income
			Person			Person			Million yen	
札幌 Sapporo	北海道 Hokkaido	67,878	6,825	32,195	100,451	44,975	157,212	469,283	404,974	1,647,042
仙台 Sendai	青森 Aomori	11,976	1,434	4,480	26,315	10,583	35,091	112,472	99,838	326,804
	岩手 Iwate	12,774	1,419	6,371	30,973	12,144	41,958	121,037	106,305	351,011
	宮城 Miyagi	20,824	2,448	14,638	56,305	24,264	104,838	222,354	193,898	796,649
	秋田 Akita	7,700	894	3,892	26,267	7,157	23,863	96,976	86,397	276,417
	山形 Yamagata	16,016	1,534	5,031	31,335	10,197	35,583	107,269	92,704	320,021
	福島 Fukushima	17,298	2,102	11,659	47,123	18,362	69,015	164,265	143,244	547,670
	計 Total	86,588	9,831	46,071	218,318	82,707	310,348	722,386	2,618,572	
関東信越 Kanto Shinetsu	茨城 Ibaraki	24,276	3,461	16,717	65,058	27,639	115,616	288,141	233,583	979,872
	栃木 Tochigi	18,460	2,445	13,930	47,892	19,707	79,187	175,114	151,679	651,707
	群馬 Gunma	20,270	2,802	20,427	47,532	21,321	79,422	171,986	147,936	631,718
	埼玉 Saitama	87,976	11,994	60,669	178,457	91,227	464,593	739,399	641,949	2,991,223
	新潟 Niigata	31,156	3,892	15,347	61,164	20,672	77,092	204,837	176,296	663,524
	長野 Nagano	34,383	3,958	15,675	56,646	23,074	80,263	202,922	172,671	680,549
	計 Total	216,521	28,552	142,764	456,749	203,640	896,174	1,762,399	1,524,114	6,598,593
東京 Tokyo	千葉 Chiba	77,801	11,370	68,147	142,167	68,133	322,670	633,771	553,337	2,742,637
	東京 Tokyo	271,836	40,577	482,395	552,398	291,823	1,533,880	1,957,341	1,722,703	12,017,108
	神奈川 Kanagawa	145,876	21,096	115,187	261,258	133,399	686,073	1,038,464	906,844	5,096,264
	山梨 Yamanashi	7,097	948	7,874	22,215	10,073	36,976	79,662	68,157	278,382
	計 Total	502,610	73,991	673,603	978,038	503,428	2,579,599	3,709,238	3,251,041	20,134,391
金沢 Kanazawa	富山 Toyama	20,568	2,617	11,479	21,472	7,081	29,231	98,251	83,173	338,696
	石川 Ishikawa	18,148	1,912	9,117	27,013	11,346	48,941	107,718	92,248	390,969
	福井 Fukui	12,780	1,353	5,630	21,475	7,461	32,018	73,641	62,020	260,399
計 Total	51,496	5,882	26,226	69,960	25,888	110,189	279,610	237,441	990,064	
名古屋 Nagoya	岐阜 Gifu	32,817	4,752	17,532	53,116	22,654	90,760	208,297	176,813	738,595
	静岡 Shizuoka	59,580	8,126	38,824	105,406	48,837	197,743	348,716	295,481	1,286,619
	愛知 Aichi	138,342	22,945	130,848	211,472	104,615	490,039	776,917	667,260	3,443,094
	三重 Mie	26,072	4,188	15,686	37,297	15,863	65,453	172,746	146,583	635,170
	計 Total	256,811	40,011	202,889	407,291	191,969	843,996	1,506,676	1,286,137	6,103,478
大阪 Osaka	滋賀 Shiga	20,314	2,629	10,526	26,600	11,245	51,109	139,840	120,035	532,078
	京都 Kyoto	38,473	6,051	34,433	62,133	30,873	142,427	248,360	212,841	1,057,384
	大阪 Osaka	112,163	18,408	102,141	188,939	98,056	483,986	845,183	737,892	3,752,069
	兵庫 Hyogo	85,292	14,207	82,998	110,524	52,189	233,781	542,462	471,527	2,429,273
	奈良 Nara	22,622	3,973	16,101	28,301	14,100	59,667	123,606	105,405	519,066
	和歌山 Wakayama	10,843	1,728	6,486	20,124	9,286	35,149	76,201	64,464	270,702
	計 Total	289,707	46,996	252,686	436,621	215,749	1,006,119	1,975,652	1,712,164	8,560,573
広島 Hiroshima	鳥取 Tottori	8,403	950	3,344	11,295	4,560	16,221	50,544	43,573	155,960
	島根 Shimane	8,488	979	4,168	14,524	5,494	21,118	65,217	55,439	195,099
	岡山 Okayama	26,830	3,395	15,219	42,623	18,602	73,615	176,359	150,378	639,064
	広島 Hiroshima	37,447	5,367	32,168	77,172	35,501	144,054	270,641	229,215	1,034,292
	山口 Yamaguchi	16,564	2,299	9,272	29,517	12,411	42,120	120,188	100,739	401,567
	計 Total	97,732	12,990	64,171	175,131	76,568	297,129	682,949	579,344	2,425,982
高松 Takamatsu	徳島 Tokushima	11,484	1,678	8,132	14,672	6,235	25,560	60,541	52,788	229,335
	香川 Kagawa	18,511	2,416	8,003	22,539	9,522	36,842	87,162	74,470	317,432
	愛媛 Ehime	17,489	2,242	8,160	28,909	13,298	50,915	103,104	88,030	378,593
	高知 Kochi	6,952	936	4,537	16,383	7,434	28,353	52,786	44,897	178,990
	計 Total	54,436	7,272	28,832	82,503	36,489	141,669	303,593	260,185	1,104,350
福岡 Fukuoka	福岡 Fukuoka	55,315	6,872	43,657	105,419	50,140	227,133	455,363	394,714	1,786,489
	佐賀 Saga	8,323	993	4,582	17,963	6,793	25,860	83,952	73,126	254,824
	長崎 Nagasaki	8,917	1,276	6,364	29,522	13,167	44,010	107,506	92,667	345,446
	計 Total	72,555	9,141	54,604	152,904	70,100	297,002	646,821	560,507	2,386,759
熊本 Kumamoto	熊本 Kumamoto	19,354	2,285	9,944	37,948	16,251	61,109	147,734	127,734	505,670
	大分 Oita	7,670	1,046	7,094	22,938	10,073	36,018	84,684	72,435	295,231
	宮崎 Miyazaki	6,611	861	4,980	20,906	8,634	32,026	82,962	71,464	269,518
	鹿児島 Kagoshima	9,628	1,199	6,831	32,794	13,002	44,153	127,948	109,943	424,491
	計 Total	43,263	5,391	28,850	114,586	47,960	173,305	442,757	381,576	1,494,909
沖縄 Okinawa	沖縄 Okinawa	6,686	848	6,083	60,208	34,390	141,289	108,673	93,330	348,501
全国計 Grand Total		1,746,283	247,730	1,558,975	3,252,760	1,533,863	6,954,030	12,712,024	11,013,199	54,413,215

(注) 1 この表は、「(1) 所得種類別内訳」を都道府県別に示したものである。

2 「配当所得等」には、特定公社債等に係る利子所得も含まれている。

Note : 1 This table shows "(1) Breakdown by income type" by prefecture.

2 Dividend income, etc. includes interest income from public and corporate bonds.

総合譲渡所得 Comprehensive capital gains			一時所得 Occasional income			雑所得 Miscellaneous income			所得種類 Income type
人員 Number of taxpayers	主たるもの Main	所得金額 Amount of income	人員 Number of taxpayers	主たるもの Main	所得金額 Amount of income	人員 Number of taxpayers	主たるもの Main	所得金額 Amount of income	
人 Person	人 Person	百万円 Million yen	人 Person	人 Person	百万円 Million yen	人 Person	人 Person	百万円 Million yen	国税局・都道府県 Regional Taxation Bureau/Prefecture
5,072	903	6,490	7,792	2,700	11,515	321,307	196,691	305,473	北海道 Hokkaido 札幌 Sapporo
468 628 952 395 526 678 3,647	108 134 185 68 127 162 784	455 592 969 375 512 734 3,636	2,076 2,128 3,542 1,607 2,085 3,082 14,520	741 595 1,010 438 550 886 4,220	2,916 2,209 4,473 74,767 2,123 3,452 16,813	76,269 96,626 158,780 74,767 89,219 131,659 627,320	47,418 58,217 97,408 46,045 53,204 78,525 380,817	63,015 77,056 156,489 59,626 70,470 112,973 539,629	青森 Aomori 岩手 Iwate 宮城 Miyagi 秋田 Akita 山形 Yamagata 福島 Fukushima 計 Total
1,061 815 712 2,476 926 886 6,876	244 229 183 612 197 231 1,696	1,539 1,157 1,019 3,568 855 1,461 9,598	3,949 3,079 2,646 12,160 3,473 3,032 28,339	1,078 792 745 3,148 906 845 7,514	5,284 3,633 3,171 13,943 3,318 3,347 32,695	210,278 133,276 131,848 511,777 169,886 184,966 1,342,031	139,760 83,992 79,190 327,639 104,930 114,687 850,198	232,264 133,934 128,381 595,473 146,291 173,066 1,409,409	茨城 Ibaraki 栃木 Tochigi 群馬 Gunma 埼玉 Saitama 新潟 Niigata 長野 Nagano 計 Total
2,325 7,070 3,892 344 13,631	575 1,698 927 90 3,290	3,921 21,721 6,385 464 32,490	10,633 29,342 17,149 1,641 58,765	2,768 6,702 4,081 428 13,979	12,356 41,810 19,889 1,818 75,873	446,616 1,043,284 696,716 64,606 2,251,222	293,379 563,322 445,306 38,341 1,340,348	564,374 1,308,260 927,333 61,590 2,861,556	千葉 Chiba 東京 Tokyo 神奈川 Kanagawa 山梨 Yamanashi 計 Total
474 554 397 1,425	131 142 101 374	1,090 914 452 2,457	1,941 2,037 1,506 5,484	511 551 345 1,407	1,934 2,370 1,617 5,921	91,365 89,033 63,557 243,955	57,448 52,930 37,350 147,728	89,471 84,438 59,133 233,042	富山 Toyama 石川 Ishikawa 福井 Fukui 計 Total
1,254 1,778 4,621 965 8,618	260 400 912 208 1,780	1,620 2,242 6,423 1,365 11,649	3,610 6,646 13,459 2,758 26,473	861 1,681 3,146 686 6,374	4,566 7,217 16,655 3,127 31,565	160,273 282,883 540,935 143,660 1,127,751	94,323 167,248 321,700 94,076 677,347	157,152 289,323 599,008 158,645 1,204,129	岐阜 Gifu 静岡 Shizuoka 愛知 Aichi 三重 Mie 計 Total
677 1,176 3,205 2,244 528 381 8,211	135 264 755 580 168 103 2,005	879 1,593 5,250 3,779 934 504 12,939	2,272 4,309 13,556 9,186 2,255 1,630 33,208	563 1,225 3,587 2,429 602 467 8,873	2,540 6,035 18,392 11,725 2,432 1,788 42,911	111,300 185,322 535,674 403,851 107,618 68,374 1,412,139	73,915 115,500 336,868 266,147 73,074 43,617 909,121	158,466 206,092 620,858 485,978 136,264 67,396 1,675,054	滋賀 Shiga 京都 Kyoto 大阪 Osaka 兵庫 Hyogo 奈良 Nara 和歌山 Wakayama 計 Total
208 338 670 1,201 491 2,908	54 50 161 247 101 613	230 282 933 1,889 710 4,044	1,010 1,465 2,973 5,093 2,239 12,780	265 352 770 1,274 644 3,305	1,057 1,381 3,142 6,071 2,705 14,357	49,162 63,893 157,440 237,690 124,324 632,509	30,769 38,406 98,015 148,036 81,797 397,023	43,782 55,050 154,266 244,250 172,296 669,644	鳥取 Tottori 島根 Shimane 岡山 Okayama 広島 Hiroshima 山口 Yamaguchi 計 Total
227 336 389 242 1,194	59 88 105 71 323	372 443 386 376 1,576	1,152 1,464 1,745 1,084 5,445	301 458 494 333 1,586	1,643 1,661 2,026 1,272 6,601	53,130 80,095 95,074 51,616 279,915	34,173 50,291 60,062 32,235 176,761	52,298 80,433 89,753 46,360 268,843	徳島 Tokushima 香川 Kagawa 愛媛 Ehime 高知 Kochi 計 Total
2,178 571 676 3,425	499 137 172 808	2,375 703 639 3,718	7,662 1,477 2,287 11,426	2,252 369 818 3,439	11,838 1,446 3,257 16,541	344,901 69,378 93,804 508,083	215,851 40,191 58,454 314,496	353,356 57,386 86,338 497,080	福岡 Fukuoka 佐賀 Saga 長崎 Nagasaki 計 Total
741 375 1,731 953 3,800	170 99 570 265 1,104	666 419 1,394 934 3,413	2,739 1,510 1,770 2,384 8,403	830 468 576 707 2,581	3,455 1,803 2,175 2,925 10,358	115,468 74,000 68,725 105,898 364,091	69,719 47,065 41,633 65,055 223,472	104,114 71,518 58,669 93,667 327,968	熊本 Kumamoto 大分 Oita 宮崎 Miyazaki 鹿児島 Kagoshima 計 Total
462	163	641	1,355	403	1,919	65,196	36,640	58,690	沖縄 Okinawa 沖縄 Okinawa
59,269	13,843	92,653	213,990	56,381	267,069	9,175,519	5,650,642	10,050,518	全国計 Grand Total

(3) 都道府県別の人員、所得金額（その3）（合計）

Number of income earners and amount of income by prefecture (Part 3:Total)

国税局・都道府県 Regional Taxation Bureau / Prefecture	所得種類 Income type	分離短期譲渡所得 Short-term separate capital gains			分離長期譲渡所得 Long-term separate capital gains			株式等の譲渡所得 Capital gains of stocks, etc.			
		人員 Number of taxpayers	主たるもの Main		所得金額 Amount of income	人員 Number of taxpayers	主たるもの Main		人員 Number of taxpayers	主たるもの Main	
			人 Person	人 Person			百万円 Million yen	人 Person		人 Person	百万円 Million yen
札幌 Sapporo	北海道 Hokkaido	709	235	4,962	12,034	8,651	110,774	12,578	3,282	72,686	
仙台 Sendai	青森 Aomori	116	35	315	2,812	1,936	14,081	2,007	466	7,042	
	岩手 Iwate	95	33	208	2,636	1,828	19,007	2,376	566	6,853	
	宮城 Miyagi	203	60	818	5,636	4,062	61,360	6,695	1,605	30,730	
	秋田 Akita	65	22	143	1,733	1,100	9,012	1,863	425	8,725	
	山形 Yamagata	85	20	191	2,140	1,444	13,454	2,674	622	8,635	
	福島 Fukushima	163	61	551	4,231	3,007	32,575	4,565	1,132	26,594	
	計 Total	727	231	2,226	19,188	13,377	149,489	20,180	4,816	88,578	
関東信越 Kanto Shinetsu	茨城 Ibaraki	330	98	1,042	8,080	5,763	69,763	10,612	2,674	43,725	
	栃木 Tochigi	196	65	524	4,940	3,610	48,488	6,889	1,776	31,294	
	群馬 Gunma	214	80	1,073	5,907	4,564	52,107	6,935	1,926	36,484	
	埼玉 Saitama	884	236	3,052	19,746	15,408	374,606	37,115	9,089	142,262	
	新潟 Niigata	187	41	396	4,418	3,020	27,001	6,974	1,815	37,539	
	長野 Nagano	201	76	801	5,885	4,329	49,926	7,467	1,909	37,318	
	計 Total	2,012	596	6,888	48,976	36,694	621,891	75,992	19,189	328,622	
東京 Tokyo	千葉 Chiba	943	254	3,075	17,148	12,585	247,237	35,802	8,872	187,545	
	東京 Tokyo	3,675	1,020	22,711	45,942	33,898	1,264,158	136,199	31,754	1,877,972	
	神奈川 Kanagawa	1,411	379	5,402	25,389	19,063	490,437	66,135	16,012	370,259	
	山梨 Yamanashi	84	32	286	2,463	1,828	20,574	2,727	778	11,272	
	計 Total	6,113	1,685	31,474	90,942	67,374	2,022,406	240,863	57,416	2,447,048	
金沢 Kanazawa	富山 Toyama	93	21	164	2,223	1,535	15,301	5,103	1,390	27,786	
	石川 Ishikawa	113	31	259	2,873	2,144	30,521	4,948	1,166	23,126	
	福井 Fukui	60	15	113	1,822	1,310	14,587	3,900	986	16,524	
	計 Total	266	67	536	6,918	4,989	60,409	13,951	3,542	67,436	
名古屋 Nagoya	岐阜 Gifu	163	43	365	5,741	4,266	51,807	8,785	2,206	53,214	
	静岡 Shizuoka	360	107	1,342	10,630	8,019	114,569	16,382	4,487	70,677	
	愛知 Aichi	720	194	3,564	21,712	17,179	356,744	46,498	11,925	355,581	
	三重 Mie	158	51	570	5,287	3,600	35,029	8,640	2,083	37,576	
	計 Total	1,401	395	5,841	43,370	33,064	558,150	80,305	20,701	517,048	
大阪 Osaka	滋賀 Shiga	133	26	254	3,447	2,473	36,210	6,744	1,640	37,006	
	京都 Kyoto	317	94	1,411	6,035	4,680	101,439	13,650	3,675	74,098	
	大阪 Osaka	1,130	381	4,510	16,760	12,571	275,615	47,131	12,185	331,717	
	兵庫 Hyogo	681	182	1,971	12,447	8,958	164,108	32,231	8,624	288,711	
	奈良 Nara	124	29	434	3,210	2,458	43,438	8,586	2,277	30,030	
	和歌山 Wakayama	92	28	169	2,032	1,455	15,548	3,698	1,016	18,634	
	計 Total	2,477	740	8,749	43,931	32,595	636,357	112,040	29,417	780,197	
広島 Hiroshima	鳥取 Tottori	38	9	81	1,120	761	6,216	1,966	471	6,459	
	島根 Shimane	31	7	60	1,332	907	7,890	1,955	430	6,374	
	岡山 Okayama	198	52	678	4,643	3,358	40,851	8,244	2,088	37,450	
	広島 Hiroshima	284	73	1,050	6,788	4,797	71,155	11,866	2,861	77,707	
	山口 Yamaguchi	99	28	221	2,900	2,032	18,737	4,547	1,196	15,550	
計 Total	650	169	2,090	16,783	11,855	144,849	28,578	7,046	143,539		
高松 Takamatsu	徳島 Tokushima	63	19	216	1,661	1,111	10,895	3,125	868	15,151	
	香川 Kagawa	100	29	294	2,353	1,678	17,331	4,344	1,164	20,947	
	愛媛 Ehime	105	27	289	3,055	2,328	25,751	4,609	1,284	22,304	
	高知 Kochi	61	21	117	1,518	1,098	10,380	1,927	510	14,692	
	計 Total	329	96	916	8,587	6,215	64,356	14,005	3,826	73,094	
福岡 Fukuoka	福岡 Fukuoka	684	222	2,589	13,293	9,791	158,479	17,688	4,460	96,795	
	佐賀 Saga	80	19	162	2,063	1,491	14,754	1,878	488	8,108	
	長崎 Nagasaki	114	36	344	2,722	1,922	18,172	2,683	678	15,158	
	計 Total	878	277	3,094	18,078	13,204	191,404	22,249	5,626	120,061	
熊本 Kumamoto	熊本 Kumamoto	187	44	449	4,834	3,539	39,134	4,233	1,070	25,521	
	大分 Oita	93	33	502	2,587	1,857	20,033	2,660	709	10,999	
	宮崎 Miyazaki	121	29	271	3,477	2,433	21,004	2,024	537	11,551	
	鹿児島 Kagoshima	203	62	463	4,561	3,215	28,649	2,970	784	14,886	
	計 Total	604	168	1,686	15,459	11,044	108,819	11,887	3,100	62,955	
沖縄 Okinawa	沖縄 Okinawa	358	139	1,697	4,500	3,738	71,509	2,489	624	19,095	
全国計 Grand Total		16,524	4,798	70,159	328,766	242,800	4,740,413	635,117	158,585	4,720,361	

(注) この表は、「(1) 所得種類別内訳」を都道府県別に示したものである。

Note : This table shows "(1) Breakdown by income type" by prefecture.

山林所得 Timber income			退職所得 Retirement income			(別掲) 損失額のある者 (Separate tabulation) Taxpayers with losses		所得種類 Income type 国税局・都道府県 Regional Taxation Bureau /Prefecture		
人員 Number of taxpayers	主たるもの Main	所得金額 Amount of income	人員 Number of taxpayers	主たるもの Main	所得金額 Amount of income	人員 Number of taxpayers	損失額 Amount of losses			
人 Person	人 Person	百万円 Million yen	人 Person	人 Person	百万円 Million yen	人 Person	百万円 Million yen			
552	181	612	2,093	938	10,779	51,414	74,977	北海道	Hokkaido	札幌 Sapporo
148	46	145	541	267	2,147	20,922	20,623	青森	Aomori	仙台 Sendai
220	79	242	479	227	1,840	34,903	27,041	岩手	Iwate	
84	37	99	996	443	6,822	40,226	43,210	宮城	Miyagi	
168	58	228	419	207	1,739	22,414	17,975	秋田	Akita	
34	7	26	463	262	2,844	22,978	19,339	山形	Yamagata	
115	22	92	753	380	3,271	41,035	42,028	福島	Fukushima	
769	249	830	3,651	1,786	18,663	182,478	170,217	計	Total	
80	33	172	1,255	575	5,578	50,319	57,028	茨城	Ibaraki	
180	63	227	800	351	3,640	33,637	42,017	栃木	Tochigi	
36	4	16	653	317	4,430	27,350	33,167	群馬	Gunma	
29	6	44	3,035	1,279	15,730	82,439	130,976	埼玉	Saitama	
22	6	18	874	424	4,420	39,365	40,407	新潟	Niigata	
28	4	12	792	347	3,654	54,215	51,942	長野	Nagano	
375	116	489	7,409	3,293	37,453	287,325	355,535	計	Total	
19	5	38	2,986	1,200	15,594	78,015	122,119	千葉	Chiba	東京 Tokyo
132	22	184	10,174	3,631	75,065	237,427	508,762	東京	Tokyo	
55	15	87	5,149	1,959	27,583	108,750	194,149	神奈川	Kanagawa	
13	2	7	353	154	1,210	15,846	17,598	山梨	Yamanashi	
219	44	314	18,662	6,944	119,452	440,038	842,627	計	Total	
9	2	7	395	175	2,103	21,184	20,909	富山	Toyama	金沢 Kanazawa
25	13	30	468	219	2,860	18,744	23,584	石川	Ishikawa	
22	5	20	344	150	1,853	16,723	15,645	福井	Fukui	
56	20	57	1,207	544	6,816	56,651	60,138	計	Total	
121	33	138	655	285	3,223	34,394	38,783	岐阜	Gifu	名古屋 Nagoya
155	57	172	1,449	708	8,144	54,573	75,178	静岡	Shizuoka	
82	14	93	2,928	1,239	23,803	93,763	212,256	愛知	Aichi	
53	18	66	862	434	4,448	28,839	37,691	三重	Mie	
411	122	469	5,894	2,666	39,618	211,569	363,907	計	Total	
17	2	8	711	296	3,547	24,799	28,860	滋賀	Shiga	大阪 Osaka
34	13	40	1,138	485	6,343	42,936	68,902	京都	Kyoto	
49	9	38	3,163	1,328	20,122	109,751	202,612	大阪	Osaka	
42	10	68	2,489	1,028	14,172	81,097	130,319	兵庫	Hyogo	
58	15	78	650	300	3,427	22,065	32,952	奈良	Nara	
52	17	104	444	219	2,457	17,605	20,742	和歌山	Wakayama	
252	66	336	8,595	3,656	50,068	298,253	484,386	計	Total	
74	13	36	250	120	1,066	14,508	11,028	鳥取	Tottori	
34	8	21	330	161	1,148	18,181	12,852	島根	Shimane	
174	60	162	860	428	4,236	38,128	41,134	岡山	Okayama	
67	22	63	1,152	522	7,289	44,746	52,401	広島	Hiroshima	
46	14	41	485	237	3,175	24,448	21,983	山口	Yamaguchi	
395	117	323	3,077	1,468	16,913	140,011	139,399	計	Total	
46	21	82	342	181	1,660	13,207	15,606	徳島	Tokushima	高松 Takamatsu
7	1	3	371	173	1,685	17,484	19,429	香川	Kagawa	
185	56	183	533	239	2,662	20,334	23,494	愛媛	Ehime	
61	28	69	355	202	1,107	11,155	14,209	高知	Kochi	
299	106	337	1,601	795	7,114	62,180	72,738	計	Total	
168	66	217	1,953	886	10,003	71,985	99,682	福岡	Fukuoka	福岡 Fukuoka
12	3	6	339	174	1,178	15,705	16,755	佐賀	Saga	
21	5	16	427	195	2,127	20,166	19,977	長崎	Nagasaki	
201	74	239	2,719	1,255	13,308	107,856	136,414	計	Total	
292	132	400	685	320	3,597	30,182	37,333	熊本	Kumamoto	熊本 Kumamoto
386	154	451	413	193	2,102	19,299	17,335	大分	Oita	
600	235	775	443	224	3,071	17,744	17,797	宮崎	Miyazaki	
180	52	165	541	247	2,491	25,962	24,942	鹿児島	Kagoshima	
1,458	573	1,791	2,082	984	11,262	93,187	97,408	計	Total	
3	-	2	516	270	2,531	22,992	33,331	沖縄	Okinawa	沖縄 Okinawa
4,990	1,668	5,800	57,506	24,599	333,975	1,953,954	2,831,077	全国計	Grand Total	

(3) 都道府県別の人員、所得金額(その4) (申告納税額のある者)

Number of income earners and amount of income by prefecture (Part 4 : Taxpayers who have income tax self-assessment)

所得種類 Income type		合 計 Total				事 業 所 得 Operating income		
		人 員		所得金額 Amount of income	申告納税額 Amount of self-assessment income tax	人 員		所得金額 Amount of income
		Number of taxpayers	主たるもの Main			Number of taxpayers	主たるもの Main	
国税局・都道府県 Regional Taxation Bureau / Prefecture		人 Person	人 Person	百万円 Million yen	百万円 Million yen	人 Person	人 Person	百万円 Million yen
札幌 Sapporo	北海道 Hokkaido	428,890	238,034	1,420,914	104,202	82,450	73,814	397,317
仙台 Sendai	青森 Aomori	96,325	54,753	267,349	17,013	21,983	18,004	78,528
	岩手 Iwate	106,044	57,406	272,182	16,133	20,063	14,507	60,294
	宮城 Miyagi	191,879	105,216	629,485	45,268	34,125	26,585	119,231
	秋田 Akita	76,239	40,925	192,906	11,063	15,459	11,505	47,980
	山形 Yamagata	97,556	51,174	247,953	14,270	19,458	15,107	62,241
	福島 Fukushima	159,409	86,472	458,937	28,498	30,833	23,978	95,211
	計 Total	727,452	395,946	2,068,812	132,245	141,921	109,686	463,485
関東信越 Kanto Shinetsu	茨城 Ibaraki	239,695	137,509	778,131	53,338	49,571	40,922	177,375
	栃木 Tochigi	163,968	91,778	536,302	36,280	32,511	26,769	114,035
	群馬 Gunma	175,654	97,875	565,791	37,808	33,577	28,014	115,669
	埼玉 Saitama	663,629	381,768	2,541,557	207,355	117,192	102,632	471,218
	新潟 Niigata	190,781	100,219	516,409	30,148	33,045	25,590	102,115
	長野 Nagano	204,352	109,653	580,092	35,797	37,035	29,513	122,007
	計 Total	1,638,079	918,802	5,518,283	400,726	302,931	253,440	1,102,420
東京 Tokyo	千葉 Chiba	536,043	308,374	2,116,513	168,683	93,881	80,768	389,851
	東京 Tokyo	1,757,993	977,139	11,138,503	1,101,691	250,309	214,078	1,450,604
	神奈川 Kanagawa	899,384	508,479	3,954,722	338,568	135,453	118,460	607,750
	山梨 Yamanashi	88,784	49,965	268,098	17,546	19,662	15,845	67,676
	計 Total	3,282,204	1,843,957	17,477,835	1,626,488	499,305	429,151	2,515,882
金沢 Kanazawa	富山 Toyama	94,780	50,115	280,663	18,498	17,489	13,094	60,314
	石川 Ishikawa	108,416	58,638	345,848	23,336	19,382	16,332	69,294
	福井 Fukui	80,194	41,623	225,987	13,463	14,272	11,161	44,885
	計 Total	283,390	150,376	852,498	55,296	51,143	40,587	174,492
名古屋 Nagoya	岐阜 Gifu	207,865	113,034	656,380	44,637	37,191	31,356	147,406
	静岡 Shizuoka	377,940	204,932	1,184,748	80,592	65,377	55,382	237,762
	愛知 Aichi	754,803	411,956	3,147,004	253,643	121,331	105,516	568,867
	三重 Mie	157,295	87,912	508,623	34,664	29,782	25,464	118,550
	計 Total	1,497,903	817,834	5,496,755	413,536	253,681	217,718	1,072,585
大阪 Osaka	滋賀 Shiga	113,895	62,352	418,433	42,704	19,879	15,649	73,585
	京都 Kyoto	225,866	127,393	903,240	70,653	39,643	34,740	164,867
	大阪 Osaka	711,278	417,640	3,089,545	258,422	147,551	132,681	658,591
	兵庫 Hyogo	439,819	250,587	1,924,298	161,217	82,054	71,921	358,733
	奈良 Nara	103,789	57,443	383,699	27,068	15,390	13,073	61,399
	和歌山 Wakayama	81,481	46,183	259,482	17,748	20,356	16,932	74,638
	計 Total	1,676,128	961,598	6,978,697	577,812	324,873	284,996	1,391,813
広島 Hiroshima	鳥取 Tottori	47,111	25,479	123,975	7,262	8,486	6,965	28,390
	島根 Shimane	63,930	33,672	160,009	8,915	10,841	8,360	34,809
	岡山 Okayama	171,064	92,951	526,228	33,073	28,531	23,556	93,547
	広島 Hiroshima	280,532	153,004	913,974	62,900	42,702	35,819	155,926
	山口 Yamaguchi	124,793	69,399	381,432	39,582	21,764	18,132	73,098
	計 Total	687,430	374,505	2,105,617	151,732	112,324	92,832	385,770
高松 Takamatsu	徳島 Tokushima	57,524	31,802	180,842	11,185	11,827	9,788	36,133
	香川 Kagawa	88,466	47,575	263,569	15,755	14,527	11,874	46,526
	愛媛 Ehime	109,663	60,469	333,805	20,100	21,060	17,437	66,027
	高知 Kochi	62,311	35,787	185,426	11,621	14,188	12,080	44,906
	計 Total	317,964	175,633	963,642	58,661	61,602	51,179	193,592
福岡 Fukuoka	福岡 Fukuoka	417,910	240,483	1,557,088	117,444	86,290	75,513	340,052
	佐賀 Saga	77,558	42,551	208,850	12,069	17,696	13,758	56,942
	長崎 Nagasaki	110,874	63,683	310,805	18,800	23,497	19,741	76,434
	計 Total	606,342	346,717	2,076,743	148,312	127,483	109,012	473,428
熊本 Kumamoto	熊本 Kumamoto	144,093	80,941	450,335	28,660	31,396	26,322	105,168
	大分 Oita	86,006	48,300	254,535	15,063	16,607	13,454	50,517
	宮崎 Miyazaki	89,335	51,184	263,932	16,550	21,235	17,784	67,318
	鹿児島 Kagoshima	132,347	74,459	374,877	21,400	28,465	22,938	81,941
	計 Total	451,781	254,884	1,343,679	81,673	97,703	80,498	304,944
沖縄 Okinawa	沖縄 Okinawa	150,053	90,484	511,253	42,977	26,949	22,747	98,484
全 国 計 Grand Total		11,747,616	6,568,770	46,814,728	3,793,662	2,082,365	1,765,660	8,574,211

(注) この表は、「(1) 所得種類別内訳」を都道府県別に示したものである。

Note : This table shows " (1) Breakdown by income type" by prefecture.

営業等所得 Business income						農 業 所 得 Farm income			利子所得 Interest income			所得種類 Income type	
人 員 Number of taxpayers	主たるもの Main	所得金額 Amount of income	人 員 Number of taxpayers	主たるもの Main	所得金額 Amount of income	人 員 Number of taxpayers	主たるもの Main	所得金額 Amount of income	Regional Taxation Bureau / Prefecture				
									人 Person	百万円 Million yen	人 Person	百万円 Million yen	人 Person
64,845	57,663	265,929	17,605	16,151	131,388	249	19	161	北海道 Hokkaido	札幌 Sapporo			
13,761	11,914	57,770	8,222	6,090	20,757	20	2	4	青森 Aomori	仙台 Sendai			
14,444	12,187	52,836	5,619	2,320	7,457	30	-	12	岩手 Iwate				
27,862	24,323	110,114	6,263	2,262	9,118	87	6	122	宮城 Miyagi				
10,506	9,217	39,383	4,953	2,288	8,597	17	1	2	秋田 Akita				
12,558	11,141	48,207	6,900	3,966	14,034	48	1	35	山形 Yamagata				
22,650	19,808	80,289	8,183	4,170	14,922	68	12	56	福島 Fukushima				
101,781	88,590	388,600	40,140	21,096	74,886	270	22	231	計 Total				
40,605	35,255	149,907	8,966	5,667	27,469	110	4	47	茨城 Ibaraki		関東信越 Kanto Shinetsu		
26,374	22,811	95,923	6,137	3,958	18,112	85	5	128	栃木 Tochigi				
28,391	24,492	101,480	5,186	3,522	14,189	119	11	195	群馬 Gunma				
112,045	100,134	461,726	5,147	2,498	9,492	380	20	378	埼玉 Saitama				
24,914	21,983	89,615	8,131	3,607	12,501	85	1	24	新潟 Niigata				
28,173	24,159	99,292	8,862	5,354	22,714	152	12	118	長野 Nagano				
260,502	228,834	997,943	42,429	24,606	104,477	931	53	891	計 Total				
85,778	76,003	370,667	8,103	4,765	19,184	394	24	387	千葉 Chiba	東京 Tokyo			
247,964	213,659	1,448,302	2,345	419	2,302	3,836	166	4,012	東京 Tokyo				
132,169	117,305	602,855	3,284	1,155	4,895	970	50	589	神奈川 Kanagawa				
13,427	11,527	50,666	6,235	4,318	17,010	43	5	37	山梨 Yamanashi				
479,338	418,494	2,472,491	19,967	10,657	43,391	5,243	245	5,025	計 Total				
13,758	12,286	57,534	3,731	808	2,780	52	1	39	富山 Toyama		金沢 Kanazawa		
17,516	15,562	66,297	1,866	770	2,997	78	4	71	石川 Ishikawa				
12,038	10,604	42,920	2,234	557	1,965	42	2	43	福井 Fukui				
43,312	38,452	166,750	7,831	2,135	7,742	172	7	153	計 Total				
33,910	29,991	141,988	3,281	1,365	5,419	105	5	67	岐阜 Gifu	名古屋 Nagoya			
58,668	51,237	222,479	6,709	4,145	15,283	190	10	91	静岡 Shizuoka				
113,792	100,997	545,920	7,539	4,519	22,948	604	23	525	愛知 Aichi				
27,927	24,516	114,418	1,855	948	4,131	82	1	51	三重 Mie				
234,297	206,741	1,024,804	19,384	10,977	47,781	981	39	734	計 Total				
17,914	14,925	70,867	1,965	724	2,718	60	2	31	滋賀 Shiga	大阪 Osaka			
38,265	34,079	162,333	1,378	661	2,534	277	17	402	京都 Kyoto				
146,118	132,156	656,703	1,433	525	1,887	659	34	726	大阪 Osaka				
78,535	70,379	353,828	3,519	1,542	4,906	521	39	796	兵庫 Hyogo				
14,372	12,411	58,336	1,018	662	3,063	83	5	97	奈良 Nara				
14,189	12,370	55,588	6,167	4,562	19,050	35	2	39	和歌山 Wakayama				
309,393	276,320	1,357,655	15,480	8,676	34,157	1,635	99	2,091	計 Total				
6,585	5,727	24,037	1,901	1,238	4,353	23	-	25	鳥取 Tottori		広島 Hiroshima		
8,717	7,561	32,310	2,124	799	2,499	29	-	21	島根 Shimane				
25,310	21,878	87,544	3,221	1,678	6,004	88	3	77	岡山 Okayama				
39,977	34,758	152,470	2,725	1,061	3,456	150	13	208	広島 Hiroshima				
19,686	17,269	70,339	2,078	863	2,758	58	3	67	山口 Yamaguchi				
100,275	87,193	366,700	12,049	5,639	19,069	348	19	398	計 Total				
9,458	8,128	29,470	2,369	1,660	6,662	22	1	12	徳島 Tokushima	高松 Takamatsu			
12,402	10,592	42,195	2,125	1,282	4,331	50	-	27	香川 Kagawa				
16,421	14,374	55,689	4,639	3,063	10,338	43	2	46	愛媛 Ehime				
10,831	9,500	35,932	3,357	2,580	8,974	16	5	32	高知 Kochi				
49,112	42,594	163,287	12,490	8,585	30,305	131	8	117	計 Total				
78,353	70,454	319,090	7,937	5,059	20,963	220	9	279	福岡 Fukuoka	福岡 Fukuoka			
11,971	10,383	43,237	5,725	3,375	13,705	15	2	4	佐賀 Saga				
19,401	16,929	64,061	4,096	2,812	12,372	57	2	51	長崎 Nagasaki				
109,725	97,766	426,388	17,758	11,246	47,040	292	13	334	計 Total				
22,890	19,959	77,365	8,506	6,363	27,803	59	4	40	熊本 Kumamoto	熊本 Kumamoto			
13,835	11,862	44,705	2,772	1,592	5,812	24	1	25	大分 Oita				
16,494	14,329	52,921	4,741	3,455	14,397	39	1	17	宮崎 Miyazaki				
21,600	18,247	64,923	6,865	4,691	17,018	45	3	40	鹿児島 Kagoshima				
74,819	64,397	239,913	22,884	16,101	65,031	167	9	122	計 Total				
24,000	20,894	93,610	2,949	1,853	4,874	72	5	47	沖縄 Okinawa	沖縄 Okinawa			
1,851,399	1,627,938	7,964,071	230,966	137,722	610,140	10,491	538	10,302	全国計 Grand Total				

(3) 都道府県別の人員、所得金額（その5）（申告納税額のある者）

Number of income earners and amount of income by prefecture (Part 5 : Taxpayers who have income tax self-assessment)

国税局・都道府県 Regional Taxation Bureau / Prefecture		所得種類 Income type	配当所得等 Dividend income, etc.			不動産所得 Real estate income			給与所得 Employment income		
			人員 Number of taxpayers	主たるもの Main	所得金額 Amount of income	人員 Number of taxpayers	主たるもの Main	所得金額 Amount of income	人員 Number of taxpayers	主たるもの Main	所得金額 Amount of income
札幌 Sapporo	北海道 Hokkaido		23,894	242	17,000	64,505	26,136	136,186	136,115	98,963	569,339
仙台 Sendai	青森 Aomori		3,369	40	2,057	15,584	6,082	29,973	29,268	22,233	113,918
	岩手 Iwate		2,927	50	3,476	18,368	7,766	36,258	32,587	25,136	119,766
	宮城 Miyagi		5,019	112	7,796	35,977	16,516	93,915	59,185	43,553	263,222
	秋田 Akita		2,071	38	1,712	12,468	4,100	20,054	23,900	18,898	87,503
	山形 Yamagata		4,113	38	1,827	16,425	6,104	30,292	28,951	21,925	108,674
	福島 Fukushima		4,493	102	5,981	29,497	11,996	59,989	47,191	35,924	199,519
	Total		21,992	380	22,850	128,319	52,564	270,480	221,082	167,669	892,603
関東信越 Kanto Shinetsu	茨城 Ibaraki		4,922	113	6,623	42,761	18,956	102,984	71,847	53,225	314,615
	栃木 Tochigi		4,317	80	5,877	30,390	13,027	70,072	49,266	36,555	227,239
	群馬 Gunma		4,968	104	12,987	32,519	14,551	70,219	51,603	37,988	234,223
	埼玉 Saitama		20,954	408	25,005	127,722	66,786	429,214	201,262	142,834	914,464
	新潟 Niigata		7,477	118	6,025	34,572	12,804	66,501	58,052	43,970	231,726
	長野 Nagano		8,662	98	6,537	35,635	15,246	68,837	58,202	42,987	238,231
	Total		51,300	921	63,054	303,599	141,370	807,827	490,232	357,559	2,160,498
東京 Tokyo	千葉 Chiba		15,487	399	31,657	96,839	47,278	293,948	165,604	120,005	810,479
	東京 Tokyo		74,606	2,425	316,388	384,383	206,563	1,400,588	554,951	408,443	4,339,257
	神奈川 Kanagawa		33,175	737	48,834	182,649	95,541	631,866	278,200	201,152	1,551,324
	山梨 Yamanashi		1,888	34	4,587	15,317	6,662	32,483	25,246	18,585	108,215
	Total		125,156	3,595	401,466	679,188	356,044	2,358,886	1,024,001	748,185	6,809,276
金沢 Kanazawa	富山 Toyama		3,798	76	4,896	13,056	4,724	25,335	29,182	21,907	119,814
	石川 Ishikawa		4,790	68	4,164	18,102	7,780	43,496	32,439	24,117	144,160
	福井 Fukui		3,174	40	1,909	13,943	5,116	28,080	23,449	17,322	99,395
	Total		11,762	184	10,968	45,101	17,620	96,911	85,070	63,346	363,369
名古屋 Nagoya	岐阜 Gifu		7,472	107	6,558	35,997	15,599	80,089	62,925	45,460	260,665
	静岡 Shizuoka		16,176	241	17,851	72,111	33,581	176,117	108,217	77,874	464,036
	愛知 Aichi		33,526	627	66,318	150,351	76,285	445,660	222,571	157,294	1,150,127
	三重 Mie		5,138	92	5,275	24,823	10,688	57,219	48,499	35,078	211,157
		Total		62,312	1,067	96,003	283,282	136,153	759,086	442,212	315,706
大阪 Osaka	滋賀 Shiga		3,923	57	3,592	17,840	7,956	45,218	35,834	25,694	156,040
	京都 Kyoto		8,317	177	13,733	41,407	20,814	126,498	69,722	49,926	354,968
	大阪 Osaka		23,244	590	41,967	128,174	67,102	436,537	218,261	156,076	1,157,721
	兵庫 Hyogo		16,387	410	39,599	72,286	34,502	206,508	135,405	98,015	738,955
	奈良 Nara		3,873	94	4,702	18,336	9,325	51,944	32,229	22,821	162,725
	和歌山 Wakayama		2,421	40	2,110	12,922	5,688	30,071	22,408	16,283	99,035
		Total		58,165	1,368	105,703	290,965	145,387	896,776	513,859	368,815
広島 Hiroshima	鳥取 Totтори		1,921	22	1,270	7,000	2,874	13,924	14,253	10,862	54,458
	島根 Shimane		2,073	32	1,798	9,250	3,688	18,518	19,798	15,046	72,103
	岡山 Okayama		5,669	85	6,227	28,837	12,765	64,765	52,446	38,682	231,737
	広島 Hiroshima		8,652	147	12,788	52,044	24,317	128,851	86,113	62,674	383,061
	山口 Yamaguchi		3,361	56	3,507	18,588	7,765	36,266	38,633	28,474	150,464
	Total		21,676	342	25,590	115,719	51,409	262,324	211,243	155,738	891,824
高松 Takamatsu	徳島 Tokushima		2,204	50	2,663	9,697	4,128	22,142	17,082	12,967	81,152
	香川 Kagawa		3,692	36	2,763	15,358	6,589	32,560	27,074	20,371	118,613
	愛媛 Ehime		4,502	57	3,009	19,452	8,718	44,558	31,822	23,947	146,780
	高知 Kochi		1,780	34	1,566	10,829	4,904	25,072	17,522	13,301	76,786
		Total		12,178	177	10,001	55,336	24,339	124,332	93,500	70,586
福岡 Fukuoka	福岡 Fukuoka		14,333	284	23,334	69,698	33,324	203,413	125,050	92,233	620,985
	佐賀 Saga		2,127	34	2,146	10,922	4,369	22,359	22,845	17,446	86,385
	長崎 Nagasaki		2,151	59	3,280	19,299	8,082	37,841	33,186	25,205	132,969
		Total		18,611	377	28,761	99,919	45,775	263,613	181,081	134,884
熊本 Kumamoto	熊本 Kumamoto		5,718	70	5,369	23,904	10,271	52,780	41,569	31,013	186,109
	大分 Oita		1,726	53	3,646	15,259	6,592	31,526	25,857	19,198	114,176
	宮崎 Miyazaki		1,685	48	2,235	13,868	5,377	28,029	25,596	19,283	110,613
	鹿児島 Kagoshima		2,596	57	3,471	21,001	7,672	37,586	40,504	30,696	174,045
		Total		11,725	228	14,721	74,032	29,912	149,921	133,526	100,190
沖縄 Okinawa	沖縄 Okinawa		2,125	56	3,485	45,856	26,091	129,545	41,580	30,487	156,196
全国計 Grand Total			420,896	8,937	799,603	2,185,821	1,052,800	6,255,887	3,573,501	2,612,128	18,447,146

(注) 1 この表は、「(1) 所得種類別内訳」を都道府県別に示したものである。

2 「配当所得等」には、特定公社債等に係る利子所得も含まれている。

Note : 1 This table shows "(1) Breakdown by income type" by prefecture.

2 Dividend income, etc. includes interest income from public and corporate bonds.

総合譲渡所得 Comprehensive capital gains			一時所得 Occasional income			雑所得 Miscellaneous income			所得種類 Income type	
人員 Number of taxpayers	主たるもの Main	所得金額 Amount of income	人員 Number of taxpayers	主たるもの Main	所得金額 Amount of income	人員 Number of taxpayers	主たるもの Main	所得金額 Amount of income	国税局・都道府県 Regional Taxation Bureau /Prefecture	
	人 Person	百万円 Million yen		人 Person	人 Person		百万円 Million yen	人 Person		
3,681	446	5,396	5,145	1,908	10,349	96,088	26,734	103,949	北海道 Hokkaido	札幌 Sapporo
277	34	357	1,343	527	2,632	21,054	5,842	19,260	青森 Aomori	仙台 Sendai
332	50	421	1,237	357	1,832	27,087	7,553	24,713	岩手 Iwate	
540	78	727	2,170	665	3,883	46,954	13,170	49,942	宮城 Miyagi	
211	29	290	962	258	1,379	18,815	4,879	16,511	秋田 Akita	
308	59	393	1,164	309	1,740	24,222	6,059	21,070	山形 Yamagata	
398	88	601	1,874	554	2,854	39,421	10,540	37,046	福島 Fukushima	
2,066	338	2,789	8,750	2,670	14,320	177,553	48,043	168,542	計 Total	
699	148	1,338	2,434	691	4,516	56,045	17,038	63,133	茨城 Ibaraki	
533	125	987	1,828	494	2,953	37,922	10,628	41,259	栃木 Tochigi	
450	107	856	1,596	447	2,636	42,641	11,563	44,952	群馬 Gunma	
1,646	361	2,783	7,500	1,922	11,574	154,352	48,469	194,062	埼玉 Saitama	
544	107	629	2,017	513	2,726	48,379	13,612	46,179	新潟 Niigata	
530	122	1,243	1,743	460	2,749	54,317	16,387	56,568	長野 Nagano	
4,402	970	7,837	17,118	4,527	27,152	393,656	117,697	446,153	計 Total	
1,388	322	2,805	6,058	1,603	9,812	127,260	42,573	173,841	千葉 Chiba	東京 Tokyo
4,355	1,046	17,107	17,699	3,811	34,885	364,261	93,199	587,179	東京 Tokyo	
2,380	527	5,040	10,230	2,444	16,229	206,926	64,858	300,227	神奈川 Kanagawa	
219	42	363	994	266	1,539	22,055	6,458	23,685	山梨 Yamanashi	
8,342	1,937	25,314	34,981	8,124	62,465	720,502	207,088	1,084,933	計 Total	
295	79	920	1,098	282	1,550	26,054	7,978	28,307	富山 Toyama	金沢 Kanazawa
328	75	771	1,272	334	2,012	27,610	7,446	30,419	石川 Ishikawa	
249	63	363	942	214	1,354	20,833	6,071	21,377	福井 Fukui	
872	217	2,055	3,312	830	4,916	74,497	21,495	80,102	計 Total	
803	140	1,227	2,251	517	3,925	52,782	14,990	56,966	岐阜 Gifu	名古屋 Nagoya
1,127	203	1,832	4,115	998	5,981	94,865	27,300	107,457	静岡 Shizuoka	
3,011	508	5,092	8,393	1,862	14,193	177,670	48,761	214,849	愛知 Aichi	
602	109	1,110	1,610	424	2,606	39,205	12,006	45,127	三重 Mie	
5,543	960	9,262	16,369	3,801	26,704	364,522	103,057	424,400	計 Total	
382	73	622	1,305	341	2,103	29,257	9,650	69,049	滋賀 Shiga	大阪 Osaka
701	140	1,247	2,458	710	5,031	52,822	15,027	73,217	京都 Kyoto	
1,922	417	4,267	8,170	2,072	15,463	151,033	42,021	207,839	大阪 Osaka	
1,330	340	3,129	5,371	1,473	9,760	104,268	32,307	149,836	兵庫 Hyogo	
293	89	683	1,241	341	1,952	26,846	8,654	35,659	奈良 Nara	
239	45	436	994	295	1,481	18,987	5,192	20,351	和歌山 Wakayama	
4,867	1,104	10,384	19,539	5,232	35,790	383,213	112,851	555,950	計 Total	
122	30	192	570	164	851	13,113	3,697	13,180	鳥取 Tottori	広島 Hiroshima
194	20	230	855	208	1,137	18,939	5,280	17,805	島根 Shimane	
375	83	714	1,623	416	2,514	46,378	13,464	53,460	岡山 Okayama	
760	121	1,114	3,052	786	5,214	76,305	23,478	87,859	広島 Hiroshima	
303	63	634	1,217	395	2,271	36,716	12,193	85,608	山口 Yamaguchi	
1,754	317	2,885	7,317	1,969	11,986	191,451	58,112	257,912	計 Total	
149	37	278	683	198	1,413	13,424	3,338	14,159	徳島 Tokushima	
211	54	363	872	311	1,409	23,112	6,384	26,472	香川 Kagawa	
227	58	303	1,046	319	1,729	27,120	7,321	27,005	愛媛 Ehime	
152	40	315	668	197	1,077	15,034	4,004	15,041	高松 Kochi	
739	189	1,259	3,269	1,025	5,628	78,690	21,047	82,678	計 Total	
1,291	237	1,832	4,680	1,447	10,375	97,488	26,483	114,134	福岡 Fukuoka	福岡 Fukuoka
335	58	540	849	236	1,180	20,209	5,080	17,736	佐賀 Saga	
357	71	490	1,465	585	2,928	27,367	7,882	28,025	長崎 Nagasaki	
1,983	366	2,861	6,994	2,268	14,483	145,064	39,445	159,895	計 Total	
437	73	519	1,693	561	2,984	33,160	8,813	34,204	熊本 Kumamoto	熊本 Kumamoto
207	43	310	924	297	1,553	21,784	6,539	22,531	大分 Oita	
809	193	975	1,128	386	1,877	20,573	5,413	19,472	宮崎 Miyazaki	
520	120	736	1,500	465	2,516	32,160	9,117	31,425	鹿児島 Kagoshima	
1,973	429	2,540	5,245	1,709	8,930	107,677	29,882	107,631	計 Total	
230	55	508	927	290	1,760	26,555	6,731	29,849	沖縄 Okinawa	沖縄 Okinawa
36,452	7,328	73,088	128,966	34,353	224,483	2,759,468	792,182	3,501,994	全国計 Grand Total	

(3) 都道府県別の人員、所得金額 (その6) (申告納税額のある者)

Number of income earners and amount of income by prefecture (Part 6:Taxpayers who have income tax self-assessment)

所得種類 Income type			分離短期譲渡所得 Short-term separate capital gains			分離長期譲渡所得 Long-term separate capital gains			株式等の譲渡所得 Capital gains of stocks, etc.		
			人員 Number of taxpayers		所得金額 Amount of income Million yen	人員 Number of taxpayers		所得金額 Amount of income Million yen	人員 Number of taxpayers		所得金額 Amount of income Million yen
			主たるもの Main			主たるもの Main			主たるもの Main		
国税局・都道府県 Regional Taxation Bureau / Prefecture			人 Person	人 Person	百万円 Million yen	人 Person	人 Person	百万円 Million yen	人 Person	人 Person	百万円 Million yen
札幌 Sapporo	北海道 Hokkaido		594	185	4,633	10,862	8,044	109,223	4,415	1,273	59,402
仙台 Sendai	青森 Aomori		91	29	293	2,470	1,747	13,867	693	157	5,243
	岩手 Iwate		80	28	196	2,316	1,689	18,661	779	193	4,939
	宮城 Miyagi		165	49	800	5,026	3,781	60,717	2,333	599	24,832
	秋田 Akita		55	18	141	1,500	992	8,880	598	132	7,126
	山形 Yamagata		68	13	145	1,869	1,326	13,290	809	185	6,629
	福島 Fukushima		137	52	531	3,755	2,796	32,114	1,541	372	22,398
	計 Total		596	189	2,106	16,936	12,331	147,528	6,753	1,638	71,167
関東信越 Kanto Shinetsu	茨城 Ibaraki		281	85	1,017	7,322	5,359	68,556	3,398	873	33,316
	栃木 Tochigi		159	45	488	4,538	3,390	47,946	2,148	570	22,389
	群馬 Gunma		185	65	993	5,433	4,300	51,575	2,375	665	28,456
	埼玉 Saitama		727	192	2,931	18,543	14,855	372,689	12,683	3,112	103,834
	新潟 Niigata		146	31	384	3,917	2,769	26,597	2,345	633	30,133
	長野 Nagano		165	64	780	5,296	4,070	49,309	2,442	644	30,517
	計 Total		1,663	482	6,595	45,049	34,743	616,673	25,391	6,497	248,646
東京 Tokyo	千葉 Chiba		753	203	2,929	15,813	11,960	245,452	11,920	3,064	145,463
	東京 Tokyo		2,865	769	20,657	42,299	32,376	1,245,817	55,560	13,651	1,675,835
	神奈川 Kanagawa		1,132	304	5,151	23,664	18,377	475,328	23,330	5,724	294,582
	山梨 Yamanashi		73	31	276	2,255	1,734	20,417	940	278	8,170
	計 Total		4,823	1,307	29,013	84,031	64,447	1,987,013	91,750	22,717	2,124,050
金沢 Kanazawa	富山 Toyama		74	15	147	2,037	1,453	15,134	1,539	478	22,195
	石川 Ishikawa		92	23	252	2,676	2,056	30,347	1,519	353	18,053
	福井 Fukui		51	14	111	1,687	1,248	14,502	1,442	330	12,868
	計 Total		217	52	510	6,400	4,757	59,982	4,500	1,161	53,116
名古屋 Nagoya	岐阜 Gifu		130	34	340	5,286	4,036	51,177	2,680	707	44,636
	静岡 Shizuoka		309	93	1,262	9,872	7,698	113,778	5,165	1,410	51,424
	愛知 Aichi		579	162	3,034	20,530	16,644	355,201	15,405	4,029	302,775
	三重 Mie		131	45	555	4,782	3,373	34,539	2,437	560	28,864
	計 Total		1,149	334	5,190	40,470	31,751	554,695	25,687	6,706	427,700
大阪 Osaka	滋賀 Shiga		101	20	234	3,174	2,356	35,931	1,978	507	29,606
	京都 Kyoto		245	69	1,163	5,611	4,478	100,276	4,389	1,210	57,065
	大阪 Osaka		895	295	4,272	15,513	12,038	272,728	15,065	4,089	275,961
	兵庫 Hyogo		508	139	1,824	11,346	8,520	161,828	9,718	2,746	244,879
	奈良 Nara		102	25	306	2,972	2,344	42,934	2,248	621	19,586
	和歌山 Wakayama		71	18	153	1,832	1,363	15,329	1,086	281	14,162
	計 Total		1,922	566	7,952	40,448	31,099	629,025	34,484	9,454	641,259
広島 Hiroshima	鳥取 Tottori		32	9	78	976	697	6,138	532	136	4,974
	島根 Shimane		29	7	59	1,215	848	7,687	617	154	5,079
	岡山 Okayama		167	40	661	4,201	3,148	40,457	2,453	611	29,375
	広島 Hiroshima		233	61	1,014	6,234	4,569	70,425	3,971	910	63,515
	山口 Yamaguchi		80	23	212	2,624	1,894	16,766	1,305	353	10,960
計 Total		541	140	2,024	15,250	11,156	141,473	8,878	2,164	113,903	
高松 Takamatsu	徳島 Tokushima		51	13	214	1,445	993	10,625	843	253	11,163
	香川 Kagawa		87	25	285	2,122	1,566	17,127	1,282	341	16,174
	愛媛 Ehime		86	23	282	2,755	2,173	25,547	1,338	342	16,863
	高知 Kochi		51	17	112	1,360	1,004	10,289	598	152	9,416
	計 Total		275	78	893	7,682	5,736	63,588	4,061	1,088	53,617
福岡 Fukuoka	福岡 Fukuoka		516	154	2,410	12,133	9,228	157,101	5,653	1,404	77,814
	佐賀 Saga		66	16	158	1,836	1,387	14,559	598	144	6,386
	長崎 Nagasaki		101	34	333	2,455	1,783	17,886	833	210	9,266
	計 Total		683	204	2,901	16,424	12,398	189,546	7,084	1,758	93,465
熊本 Kumamoto	熊本 Kumamoto		154	33	412	4,335	3,303	38,752	1,336	341	20,896
	大分 Oita		76	28	484	2,364	1,749	19,741	846	220	8,408
	宮崎 Miyazaki		105	26	261	3,082	2,268	20,793	700	191	9,720
	鹿児島 Kagoshima		172	54	418	4,105	2,991	28,369	1,027	264	12,561
	計 Total		507	141	1,576	13,886	10,311	107,655	3,909	1,016	51,585
沖縄 Okinawa	沖縄 Okinawa		313	123	1,677	4,307	3,614	71,212	1,003	248	16,709
全国計 Grand Total		13,283	3,801	65,068	301,745	230,387	4,677,613	217,915	55,720	3,954,619	

(注) この表は、「(1) 所得種類別内訳」を都道府県別に示したものである。

Note : This table shows " (1) Breakdown by income type" by prefecture.

山林所得 Timber income			退職所得 Retirement income			(別掲) 損失額のある者 (Separate tabulation) Taxpayers with losses		所得種類 Income type	
人員 Number of taxpayers	主たるもの Main	所得金額 Amount of income	人員 Number of taxpayers	主たるもの Main	所得金額 Amount of income	人員 Number of taxpayers	損失額 Amount of losses		
人 Person	人 Person	百万円 Million yen	人 Person	人 Person	百万円 Million yen	人 Person	百万円 Million yen	国税局・都道府県 Regional Taxation Bureau /Prefecture	
399	120	538	493	150	4,650	5,031	12,328	北海道 Hokkaido	札幌 Sapporo
86	24	108	87	32	724	2,131	2,445	青森 Aomori	仙台 Sendai
139	52	208	99	25	748	4,471	3,137	岩手 Iwate	
48	20	74	250	82	2,798	5,817	8,170	宮城 Miyagi	
106	43	199	77	32	884	2,133	2,006	秋田 Akita	
23	5	22	98	43	1,003	2,654	2,498	山形 Yamagata	
64	13	75	137	45	1,185	5,857	5,486	福島 Fukushima	
466	157	688	748	259	7,341	23,063	23,741	計 Total	
68	29	165	237	66	2,057	8,133	9,729	茨城 Ibaraki	関東信越 Kanto Shinetsu
112	37	190	159	53	1,327	4,968	6,804	栃木 Tochigi	
24	2	12	164	58	1,822	4,354	6,134	群馬 Gunma	
21	4	39	647	173	5,922	14,813	32,355	埼玉 Saitama	
11	3	14	191	68	1,719	4,827	6,053	新潟 Niigata	
18	2	9	155	48	1,112	8,067	7,519	長野 Nagano	
254	77	430	1,553	466	13,958	45,162	68,595	計 Total	
18	5	37	628	170	5,253	10,555	24,978	千葉 Chiba	
97	16	158	2,772	596	29,492	29,344	111,981	東京 Tokyo	
39	10	77	1,236	295	9,250	15,478	41,781	神奈川 Kanagawa	
12	2	6	80	23	339	2,373	2,886	山梨 Yamanashi	
166	33	279	4,716	1,084	44,333	57,750	181,625	計 Total	
7	1	7	99	27	903	3,039	3,141	富山 Toyama	金沢 Kanazawa
13	6	18	115	44	1,358	2,616	5,788	石川 Ishikawa	
16	3	14	94	39	825	2,784	2,502	福井 Fukui	
36	10	39	308	110	3,085	8,439	11,431	計 Total	
81	24	122	162	59	1,495	6,515	7,539	岐阜 Gifu	名古屋 Nagoya
95	33	141	321	109	3,346	9,566	17,270	静岡 Shizuoka	
52	9	47	780	236	11,082	17,406	35,213	愛知 Aichi	
36	11	54	168	61	2,139	4,233	6,239	三重 Mie	
264	77	363	1,431	465	18,061	37,720	66,261	計 Total	
13	1	6	149	46	1,680	3,344	4,171	滋賀 Shiga	大阪 Osaka
18	7	30	256	78	2,650	5,592	13,242	京都 Kyoto	
34	7	33	757	218	8,147	11,503	38,431	大阪 Osaka	
29	7	62	596	168	5,406	9,034	21,218	兵庫 Hyogo	
44	12	70	132	39	1,200	2,670	4,657	奈良 Nara	
40	12	96	90	32	1,349	2,082	2,885	和歌山 Wakayama	
178	46	297	1,980	581	20,431	34,225	84,604	計 Total	
32	6	26	51	17	320	1,685	1,563	鳥取 Tottori	
18	5	17	72	24	482	2,639	1,900	島根 Shimane	
94	36	133	202	62	1,888	5,105	6,317	岡山 Okayama	
48	18	56	268	91	3,069	6,457	9,657	広島 Hiroshima	
26	8	34	118	40	1,187	3,048	2,968	山口 Yamaguchi	
218	73	266	711	234	6,946	18,934	22,405	計 Total	
37	17	78	60	19	659	1,572	2,203	徳島 Tokushima	高松 Takamatsu
4	-	2	75	24	716	2,277	3,486	香川 Kagawa	
106	38	153	106	34	1,272	2,490	3,532	愛媛 Ehime	
46	22	62	67	27	454	1,285	1,814	高知 Kochi	
193	77	296	308	104	3,100	7,624	11,036	計 Total	
121	48	189	437	119	3,700	8,995	21,061	福岡 Fukuoka	福岡 Fukuoka
5	2	4	55	19	306	2,132	2,087	佐賀 Saga	
13	2	11	93	27	876	2,445	3,373	長崎 Nagasaki	
139	52	204	585	165	4,882	13,572	26,521	計 Total	
186	87	345	146	50	1,715	3,650	6,280	熊本 Kumamoto	熊本 Kumamoto
239	93	360	93	33	999	2,336	2,465	大分 Oita	
401	169	673	114	45	1,629	2,248	2,891	宮崎 Miyazaki	
125	38	145	127	44	1,177	2,949	3,509	鹿児島 Kagoshima	
951	387	1,524	480	172	5,519	11,183	15,145	計 Total	
3	-	2	133	37	1,246	3,159	6,828	沖縄 Okinawa	沖縄 Okinawa
3,267	1,109	4,924	13,446	3,827	133,554	265,862	530,518	全国計 Grand Total	

(3) 都道府県別の人員、所得金額(その7) (還付申告をした者)

Number of income earners and amount of income by prefecture (Part 7 : Filing returns for refund)

所得種類 Income type		合 計 Total				事 業 所 得 Operating income		
		人 員 Number of taxpayers	主たるもの Main	所得金額 Amount of income	還付税額 Refund	人 員 Number of taxpayers	主たるもの Main	所得金額 Amount of income
国税局・都道府県 Regional Taxation Bureau / Prefecture								
札幌 Sapporo	北海道 Hokkaido	612,461	471,416	1,354,105	32,414	40,034	31,388	64,269
仙台 Sendai	青森 Aomori	154,166	119,732	272,587	6,322	13,374	9,552	15,310
	岩手 Iwate	178,663	130,870	299,488	6,980	16,093	9,109	14,796
	宮城 Miyagi	305,503	232,014	671,218	16,218	23,910	15,042	30,448
	秋田 Akita	148,303	108,629	244,581	5,390	12,579	7,324	11,434
	山形 Yamagata	169,221	119,124	279,172	6,258	15,177	9,516	15,469
	福島 Fukushima	231,636	172,081	448,162	11,108	17,718	11,251	20,515
	計 Total	1,187,492	882,450	2,215,209	52,276	98,851	61,794	107,971
関東信越 Kanto Shinetsu	茨城 Ibaraki	386,812	302,158	877,566	21,246	23,234	16,276	32,454
	栃木 Tochigi	247,804	187,954	552,619	14,216	17,314	12,292	25,110
	群馬 Gunma	231,411	176,150	511,819	13,374	16,075	11,830	24,265
	埼玉 Saitama	994,978	775,073	2,616,451	65,712	61,476	47,457	111,544
	新潟 Niigata	307,418	220,680	569,121	13,311	22,051	14,492	27,565
	長野 Nagano	313,560	226,484	596,651	15,266	22,572	15,220	28,532
	計 Total	2,481,983	1,888,499	5,724,228	143,125	162,722	117,567	249,469
東京 Tokyo	千葉 Chiba	878,381	677,749	2,450,656	60,900	51,870	38,997	92,708
	東京 Tokyo	2,499,180	1,877,783	9,286,390	299,814	215,903	174,503	517,392
	神奈川 Kanagawa	1,430,290	1,094,704	4,434,423	111,785	84,634	65,951	162,833
	山梨 Yamanashi	104,183	79,774	222,188	5,931	8,093	5,734	12,129
計 Total	4,912,034	3,730,010	16,393,658	478,431	360,500	285,185	785,063	
金沢 Kanazawa	富山 Toyama	159,936	110,714	302,969	7,599	11,336	6,461	13,867
	石川 Ishikawa	155,284	112,684	323,124	8,385	10,797	7,820	16,721
	福井 Fukui	107,587	75,076	213,291	5,588	7,969	5,178	10,553
計 Total	422,807	298,474	839,384	21,572	30,102	19,459	41,141	
名古屋 Nagoya	岐阜 Gifu	286,573	209,518	615,652	15,273	17,484	12,147	27,283
	静岡 Shizuoka	487,919	357,550	1,082,180	27,427	32,780	24,374	51,291
	愛知 Aichi	1,063,914	790,799	2,872,496	73,526	56,858	42,833	107,281
	三重 Mie	255,967	192,166	571,115	13,578	13,982	10,019	22,146
計 Total	2,094,373	1,550,033	5,141,443	129,804	121,104	89,373	208,001	
大阪 Osaka	滋賀 Shiga	208,196	156,383	487,990	11,772	11,776	7,896	17,029
	京都 Kyoto	349,821	260,893	900,792	25,516	22,072	16,741	37,993
	大阪 Osaka	1,138,661	876,420	3,223,404	93,635	75,281	57,956	148,060
	兵庫 Hyogo	801,610	606,777	2,163,355	57,137	44,675	32,786	79,008
	奈良 Nara	198,139	147,949	490,431	13,246	10,777	7,984	17,388
	和歌山 Wakayama	115,374	86,724	236,294	6,493	9,125	6,505	12,923
計 Total	2,811,801	2,135,146	7,502,266	207,799	173,706	129,868	312,402	
広島 Hiroshima	鳥取 Tottori	80,401	58,310	139,512	3,372	5,600	3,704	6,819
	島根 Shimane	99,157	71,552	168,297	3,776	7,158	4,249	7,803
	岡山 Okayama	261,357	192,234	536,175	13,628	15,936	10,762	23,057
	広島 Hiroshima	382,814	285,078	859,402	20,760	22,863	15,719	35,486
	山口 Yamaguchi	185,538	138,645	356,181	8,562	11,600	7,860	15,498
計 Total	1,009,267	745,819	2,059,567	50,099	63,157	42,294	88,663	
高松 Takamatsu	徳島 Tokushima	96,270	71,338	202,541	5,285	6,861	4,882	8,930
	香川 Kagawa	136,151	98,030	271,897	7,099	8,525	5,927	12,953
	愛媛 Ehime	156,356	116,015	314,839	8,197	12,251	8,731	16,088
	高知 Kochi	81,128	60,673	149,443	4,097	7,166	5,208	8,928
計 Total	469,905	346,056	938,720	24,677	34,803	24,748	46,899	
福岡 Fukuoka	福岡 Fukuoka	636,356	487,411	1,496,695	41,918	47,114	35,532	80,922
	佐賀 Saga	120,443	89,220	219,747	5,442	9,664	6,148	12,189
	長崎 Nagasaki	150,363	116,147	290,325	7,193	12,350	9,074	16,811
計 Total	907,162	692,778	2,006,766	54,553	69,128	50,754	109,922	
熊本 Kumamoto	熊本 Kumamoto	209,749	157,202	418,978	11,431	19,171	13,819	26,663
	大分 Oita	118,477	90,701	242,997	6,330	9,570	6,658	13,104
	宮崎 Miyazaki	112,759	86,482	212,409	5,872	10,950	8,068	14,298
	鹿児島 Kagoshima	171,123	131,246	328,767	8,779	14,491	9,960	19,251
計 Total	612,108	465,631	1,203,151	32,413	54,182	38,505	73,317	
沖縄 Okinawa	沖縄 Okinawa	112,032	89,747	237,379	7,051	10,043	8,029	15,362
全 国 計 Grand Total		17,633,425	13,296,059	45,615,876	1,234,214	1,218,332	898,964	2,102,479

(注) この表は、「(1) 所得種類別内訳」を都道府県別に示したものである。

Note : This table shows "(1) Breakdown by income type" by prefecture.

営業等所得 Business income			農業所得 Farm income			利子所得 Interest income			所得種類 Income type		
人員 Number of taxpayers	主たるもの Main	所得金額 Amount of income	人員 Number of taxpayers	主たるもの Main	所得金額 Amount of income	人員 Number of taxpayers	主たるもの Main	所得金額 Amount of income			
人 Person	人 Person	百万円 Million yen	人 Person	人 Person	百万円 Million yen	人 Person	人 Person	百万円 Million yen	国税局・都道府県 Regional Taxation Bureau / Prefecture		
33,380	26,148	52,159	6,654	5,240	12,109	157	11	43	北海道 Hokkaido	札幌 Sapporo	
8,290	6,582	12,174	5,084	2,970	3,136	19	1	2	青森 Aomori	仙台 Sendai	
9,020	6,405	12,326	7,073	2,704	2,469	35	5	11	岩手 Iwate		
16,917	12,842	28,069	6,993	2,200	2,378	48	6	12	宮城 Miyagi		
6,406	4,755	8,984	6,173	2,569	2,450	15	-	0	秋田 Akita		
7,749	6,000	11,425	7,428	3,516	4,044	36	-	4	山形 Yamagata		
11,390	8,762	17,883	6,328	2,489	2,631	53	8	6	福島 Fukushima		
59,772	45,346	90,863	39,079	16,448	17,108	206	20	36	計 Total		
18,831	14,502	30,772	4,403	1,774	1,682	75	6	18	茨城 Ibaraki	関東信越 Kanto Shinetsu	
13,431	10,402	23,132	3,883	1,890	1,977	59	11	15	栃木 Tochigi		
13,801	10,681	22,901	2,274	1,149	1,364	55	6	35	群馬 Gunma		
59,392	46,431	110,512	2,084	1,026	1,032	292	25	106	埼玉 Saitama		
15,495	12,061	24,367	6,556	2,431	3,198	85	16	26	新潟 Niigata		
16,843	12,763	25,699	5,729	2,457	2,833	111	5	16	長野 Nagano		
137,793	106,840	237,384	24,929	10,727	12,085	677	69	217	計 Total		
48,293	37,471	91,036	3,577	1,526	1,672	273	20	64	千葉 Chiba	東京 Tokyo	
215,483	174,358	517,178	420	145	214	1,961	101	635	東京 Tokyo		
83,804	65,643	162,428	830	308	405	609	58	225	神奈川 Kanagawa		
6,765	5,214	11,406	1,328	520	723	30	-	4	山梨 Yamanashi		
354,345	282,686	782,049	6,155	2,499	3,014	2,873	179	927	計 Total		
7,603	5,851	12,845	3,733	610	1,022	38	1	7	富山 Toyama		金沢 Kanazawa
9,480	7,456	16,233	1,317	364	488	57	4	17	石川 Ishikawa		
6,342	4,852	10,067	1,627	326	486	24	3	8	福井 Fukui		
23,425	18,159	39,145	6,677	1,300	1,996	119	8	32	計 Total		
15,338	11,484	26,442	2,146	663	842	76	10	88	岐阜 Gifu	名古屋 Nagoya	
29,034	22,390	48,894	3,746	1,984	2,397	132	6	32	静岡 Shizuoka		
53,798	41,365	105,085	3,060	1,468	2,196	393	33	113	愛知 Aichi		
12,723	9,571	21,648	1,259	448	498	57	3	23	三重 Mie		
110,893	84,810	202,069	10,211	4,563	5,933	658	52	256	計 Total		
10,010	7,529	16,497	1,766	367	533	56	6	15	滋賀 Shiga		大阪 Osaka
21,250	16,402	37,588	822	339	405	208	35	94	京都 Kyoto		
74,806	57,798	147,827	475	158	233	408	57	180	大阪 Osaka		
42,088	31,976	78,107	2,587	810	902	301	33	129	兵庫 Hyogo		
10,221	7,721	17,111	556	263	277	86	10	21	奈良 Nara		
7,303	5,593	11,693	1,822	912	1,230	18	3	8	和歌山 Wakayama		
165,678	127,019	308,822	8,028	2,849	3,580	1,077	144	447	計 Total		
4,060	3,072	6,140	1,540	632	679	26	-	1	鳥取 Tottori	広島 Hiroshima	
5,005	3,605	7,193	2,153	644	610	15	2	3	島根 Shimane		
13,378	9,963	22,193	2,558	799	864	74	5	18	岡山 Okayama		
20,436	15,127	34,831	2,427	592	656	122	7	21	広島 Hiroshima		
9,636	7,260	14,942	1,964	600	556	42	2	6	山口 Yamaguchi		
52,515	39,027	85,300	10,642	3,267	3,363	279	16	50	計 Total		
5,447	4,182	8,249	1,414	700	681	12	1	7	徳島 Tokushima		高松 Takamatsu
6,975	5,360	12,305	1,550	567	648	47	1	7	香川 Kagawa		
9,208	7,211	14,533	3,043	1,520	1,554	34	2	14	愛媛 Ehime		
5,100	3,978	7,774	2,066	1,230	1,154	14	1	2	高知 Kochi		
26,730	20,731	42,861	8,073	4,017	4,038	107	5	29	計 Total		
42,493	33,677	78,580	4,621	1,855	2,342	151	15	59	福岡 Fukuoka	福岡 Fukuoka	
6,471	4,969	10,437	3,193	1,179	1,752	9	1	1	佐賀 Saga		
9,832	7,744	15,474	2,518	1,330	1,337	23	3	7	長崎 Nagasaki		
58,796	46,390	104,491	10,332	4,364	5,431	183	19	67	計 Total		
13,658	10,644	22,656	5,513	3,175	4,007	44	3	24	熊本 Kumamoto		熊本 Kumamoto
7,596	5,906	12,371	1,974	752	733	14	-	5	大分 Oita		
8,395	6,662	12,898	2,555	1,406	1,401	17	2	2	宮崎 Miyazaki		
11,288	8,566	17,639	3,203	1,394	1,613	37	4	5	鹿児島 Kagoshima		
40,937	31,778	65,564	13,245	6,727	7,753	112	9	36	計 Total		
9,361	7,748	15,095	682	281	267	26	3	11	沖縄 Okinawa	沖縄 Okinawa	
1,073,625	836,682	2,025,801	144,707	62,282	76,677	6,474	535	2,150	全国計 Grand Total		

(3) 都道府県別の人員、所得金額 (その8) (還付申告をした者)

Number of income earners and amount of income by prefecture (Part 8 : Filing returns for refund)

国税局・都道府県 Regional Taxation Bureau / Prefecture		所得種類 Income type			配当所得等 Dividend income, etc.			不動産所得 Real estate income			給与所得 Employment income		
		人員 Number of taxpayers		所得金額 Amount of income Million yen	人員 Number of taxpayers		所得金額 Amount of income Million yen	人員 Number of taxpayers		所得金額 Amount of income Million yen			
		人 Person	主たるもの Main		人 Person	主たるもの Main		人 Person	主たるもの Main				
			人 Person	人 Person		人 Person	人 Person						
札幌 Sapporo	北海道 Hokkaido	43,679	6,505	15,146	18,374	4,943	11,216	310,162	286,318	1,039,541			
仙台 Sendai	青森 Aomori	8,529	1,384	2,417	6,259	1,130	2,594	77,408	72,532	204,631			
	岩手 Iwate	9,797	1,346	2,880	8,490	1,409	3,320	82,146	75,640	222,029			
	宮城 Miyagi	15,672	2,283	6,809	12,790	2,102	6,240	151,336	139,915	510,927			
	秋田 Akita	5,582	838	2,174	10,918	1,148	2,444	68,780	63,779	182,506			
	山形 Yamagata	11,797	1,471	3,190	11,149	1,614	3,353	72,561	65,880	203,024			
	福島 Fukushima	12,692	1,959	5,656	11,275	1,805	5,257	108,160	99,604	333,734			
	計 Total	64,069	9,281	23,126	60,881	9,208	23,208	560,391	517,350	1,656,851			
関東信越 Kanto Shinetsu	茨城 Ibaraki	19,212	3,293	10,062	14,147	2,340	7,510	183,983	169,386	639,517			
	栃木 Tochigi	14,019	2,327	8,034	11,113	1,917	5,503	117,003	107,378	407,900			
	群馬 Gunma	15,186	2,662	7,425	8,211	1,637	5,053	111,334	102,093	380,651			
	埼玉 Saitama	66,490	11,392	35,530	28,376	6,316	20,925	499,767	464,593	1,991,972			
	新潟 Niigata	23,510	3,734	9,310	18,388	2,522	6,621	135,802	123,008	414,415			
	長野 Nagano	25,479	3,787	9,100	13,786	2,629	7,160	134,077	120,524	424,061			
	計 Total	163,896	27,195	79,461	94,021	17,361	52,772	1,181,966	1,086,982	4,258,516			
東京 Tokyo	千葉 Chiba	61,874	10,793	36,389	25,305	4,754	16,634	434,762	403,310	1,860,015			
	東京 Tokyo	195,856	37,548	165,443	97,173	24,781	86,379	1,321,332	1,241,756	7,496,688			
	神奈川 Kanagawa	111,933	20,080	66,115	44,906	9,899	33,088	711,041	661,299	3,429,680			
	山梨 Yamanashi	5,161	896	3,277	3,363	660	2,274	49,997	45,776	163,155			
	計 Total	374,824	69,317	271,225	170,747	40,094	138,375	2,517,132	2,352,141	12,949,537			
金沢 Kanazawa	富山 Toyama	16,670	2,502	6,562	6,178	806	2,644	64,552	57,410	210,831			
	石川 Ishikawa	13,268	1,816	4,940	5,496	1,083	3,398	69,661	63,323	237,344			
	福井 Fukui	9,540	1,292	3,708	5,111	750	2,587	46,584	41,697	154,967			
	計 Total	39,478	5,610	15,210	16,785	2,639	8,628	180,797	162,430	603,142			
名古屋 Nagoya	岐阜 Gifu	25,177	4,593	10,938	10,333	2,045	6,501	135,202	122,778	459,599			
	静岡 Shizuoka	43,045	7,769	20,898	19,353	4,594	13,144	222,245	201,942	788,610			
	愛知 Aichi	104,106	22,039	64,331	36,987	8,950	28,743	516,743	476,945	2,208,942			
	三重 Mie	20,775	4,045	10,389	7,686	1,578	5,213	115,456	104,051	407,797			
	計 Total	193,103	38,446	106,557	74,359	17,167	53,601	989,646	905,716	3,864,948			
大阪 Osaka	滋賀 Shiga	16,278	2,533	6,907	5,730	1,052	3,852	96,715	87,905	360,686			
	京都 Kyoto	29,924	5,785	20,656	11,509	2,767	9,469	164,836	151,110	677,765			
	大阪 Osaka	88,308	17,579	59,915	33,172	8,155	28,730	580,789	541,025	2,501,265			
	兵庫 Hyogo	68,502	13,645	43,294	22,520	4,999	17,211	378,818	348,599	1,633,021			
	奈良 Nara	18,645	3,850	11,357	5,561	1,216	4,658	84,636	76,748	343,573			
	和歌山 Wakayama	8,354	1,664	4,366	3,671	840	2,746	49,414	44,540	164,539			
	計 Total	230,011	45,056	146,495	82,163	19,029	66,666	1,355,208	1,249,927	5,680,848			
広島 Hiroshima	鳥取 Tottori	6,436	920	2,070	2,614	475	1,385	33,405	30,214	97,245			
	島根 Shimane	6,358	932	2,356	3,373	515	1,526	42,133	37,639	118,173			
	岡山 Okayama	21,045	3,278	8,975	8,270	1,733	5,484	113,937	103,153	389,152			
	広島 Hiroshima	28,635	5,167	19,350	14,407	2,951	8,958	169,611	153,788	623,423			
	山口 Yamaguchi	13,118	2,222	5,752	6,332	1,150	3,377	74,987	66,793	240,340			
	計 Total	75,592	12,519	38,504	34,996	6,824	20,730	434,073	391,587	1,468,334			
高松 Takamatsu	徳島 Tokushima	9,240	1,618	5,462	2,926	587	2,024	40,256	37,071	142,872			
	香川 Kagawa	14,732	2,358	5,233	4,412	955	2,698	55,587	50,304	191,281			
	愛媛 Ehime	12,903	2,166	5,135	4,979	1,161	3,462	65,116	58,826	221,952			
	高知 Kochi	5,115	877	2,956	3,127	646	1,743	32,646	29,396	98,583			
	計 Total	41,990	7,019	18,786	15,444	3,349	9,926	193,605	175,597	654,688			
福岡 Fukuoka	福岡 Fukuoka	40,755	6,508	20,257	20,029	4,383	13,734	304,877	280,248	1,119,606			
	佐賀 Saga	6,167	950	2,432	4,608	703	2,148	56,522	51,707	161,297			
	長崎 Nagasaki	6,720	1,195	3,074	5,035	1,082	3,041	68,020	62,040	203,132			
	計 Total	53,642	8,653	25,763	29,672	6,168	18,923	429,419	393,995	1,484,034			
熊本 Kumamoto	熊本 Kumamoto	13,533	2,186	4,563	8,055	1,472	4,555	96,674	89,048	305,687			
	大分 Oita	5,900	979	3,442	4,020	730	2,265	53,756	48,889	173,019			
	宮崎 Miyazaki	4,880	794	2,728	3,609	673	2,015	51,938	47,470	151,117			
	鹿児島 Kagoshima	6,975	1,120	3,349	6,098	1,081	3,331	79,767	72,614	238,223			
	計 Total	31,288	5,079	14,082	21,782	3,956	12,165	282,135	258,021	868,047			
沖縄 Okinawa	沖縄 Okinawa	4,516	772	2,574	5,828	1,366	4,683	60,306	56,811	181,762			
全国計 Grand Total		1,316,088	235,452	756,929	625,052	132,104	420,893	8,494,840	7,836,875	34,710,249			

(注) 1 この表は、「(1) 所得種類別内訳」を都道府県別に示したものである。

2 「配当所得等」には、特定公社債等に係る利子所得も含まれている。

Note : 1 This table shows "(1) Breakdown by income type" by prefecture.

2 Dividend income, etc. includes interest income from public and corporate bonds.

総合譲渡所得 Comprehensive capital gains			一時所得 Occasional income			雑所得 Miscellaneous income			所得種類 Income type	国税局・都道府県 Regional Taxation Bureau/Prefecture	
人員 Number of taxpayers	主たるもの Main	所得金額 Amount of income	人員 Number of taxpayers	主たるもの Main	所得金額 Amount of income	人員 Number of taxpayers	主たるもの Main	所得金額 Amount of income			
人 Person	人 Person	百万円 Million yen	人 Person	人 Person	百万円 Million yen	人 Person	人 Person	百万円 Million yen			
1,009	259	858	1,871	325	796	186,941	138,834	188,495	北海道	Hokkaido	札幌 Sapporo
117	35	54	506	87	201	46,028	34,436	40,859	青森	Aomori	仙台 Sendai
194	36	125	652	114	270	59,073	42,600	48,779	岩手	Iwate	
255	38	136	1,011	141	402	95,173	71,122	100,572	宮城	Miyagi	
122	14	58	469	85	185	48,089	34,955	40,552	秋田	Akita	
155	39	74	673	119	275	55,339	39,831	46,071	山形	Yamagata	
154	19	85	856	145	422	76,871	56,190	70,551	福島	Fukushima	
997	181	532	4,167	691	1,755	380,573	279,134	347,385	計	Total	
215	25	118	1,174	192	580	136,365	108,381	163,635	茨城	Ibaraki	関東信越 Kanto Shinetsu
159	33	97	985	147	542	81,676	62,368	88,503	栃木	Tochigi	
138	14	104	773	125	411	74,529	56,296	78,768	群馬	Gunma	
520	77	535	3,578	553	1,876	307,634	237,861	385,717	埼玉	Saitama	
241	32	99	1,056	159	422	100,860	75,206	92,963	新潟	Niigata	
209	31	116	945	189	433	110,539	82,547	109,490	長野	Nagano	
1,482	212	1,069	8,511	1,365	4,263	811,603	622,659	919,076	計	Total	
618	99	905	3,494	502	2,026	273,831	212,738	375,161	千葉	Chiba	東京 Tokyo
1,948	258	3,002	9,210	1,379	5,805	566,409	376,631	688,549	東京	Tokyo	
992	141	1,001	5,476	742	2,920	423,812	325,050	606,113	神奈川	Kanagawa	
62	6	36	477	67	216	34,921	26,027	35,478	山梨	Yamanashi	
3,620	504	4,942	18,657	2,690	10,966	1,298,973	940,446	1,705,301	計	Total	
114	24	133	643	109	295	56,507	42,353	57,865	富山	Toyama	金沢 Kanazawa
148	27	110	557	88	240	51,494	37,568	50,570	石川	Ishikawa	
95	17	60	425	64	214	35,146	25,343	34,833	福井	Fukui	
357	68	303	1,625	261	749	143,147	105,264	143,267	計	Total	
283	42	305	1,042	145	476	90,272	66,046	94,243	岐阜	Gifu	名古屋 Nagoya
374	75	228	1,891	306	952	155,622	114,916	170,898	静岡	Shizuoka	
988	131	958	3,959	593	1,916	310,573	230,631	367,094	愛知	Aichi	
213	28	169	902	120	413	89,852	70,450	107,894	三重	Mie	
1,858	276	1,659	7,794	1,164	3,758	646,319	482,043	740,128	計	Total	
189	21	194	728	97	329	71,352	55,511	85,490	滋賀	Shiga	大阪 Osaka
287	38	268	1,272	189	593	109,543	81,460	124,714	京都	Kyoto	
780	98	668	3,881	588	2,163	321,550	242,119	391,500	大阪	Osaka	
576	75	444	2,884	411	1,491	258,646	199,667	321,065	兵庫	Hyogo	
140	27	129	750	107	351	70,698	56,153	96,603	奈良	Nara	
77	20	39	430	66	193	41,284	32,182	44,117	和歌山	Wakayama	
2,049	279	1,741	9,945	1,458	5,120	873,073	667,092	1,063,489	計	Total	
55	8	21	329	43	137	30,216	22,504	28,496	鳥取	Tottori	広島 Hiroshima
85	8	32	463	71	186	37,933	27,729	34,722	島根	Shimane	
178	26	143	1,031	184	486	94,314	71,268	94,404	岡山	Okayama	
264	45	692	1,546	209	642	136,465	104,875	146,894	広島	Hiroshima	
116	10	54	757	106	327	74,918	59,475	81,705	山口	Yamaguchi	
698	97	943	4,126	613	1,777	373,846	285,851	386,221	計	Total	
49	11	76	350	42	166	33,991	26,376	36,226	徳島	Tokushima	高松 Takamatsu
82	11	58	467	75	195	48,907	37,455	51,126	香川	Kagawa	
88	12	47	516	68	231	56,663	43,920	58,749	愛媛	Ehime	
49	10	21	284	51	130	31,062	23,950	29,510	高知	Kochi	
268	44	201	1,617	236	721	170,623	131,701	175,611	計	Total	
540	87	368	2,183	344	1,107	206,725	156,468	225,318	福岡	Fukuoka	福岡 Fukuoka
125	25	83	469	56	189	41,218	29,122	36,895	佐賀	Saga	
194	43	89	559	92	219	55,203	41,978	54,480	長崎	Nagasaki	
859	155	540	3,211	492	1,515	303,146	227,568	316,693	計	Total	
177	37	90	742	112	327	67,670	49,501	65,345	熊本	Kumamoto	熊本 Kumamoto
81	14	47	396	62	176	42,470	32,710	45,479	大分	Oita	
443	125	196	422	69	206	38,565	28,731	36,284	宮崎	Miyazaki	
263	53	113	608	98	269	60,338	45,590	57,829	鹿児島	Kagoshima	
964	229	446	2,168	341	978	209,043	156,532	204,936	計	Total	
68	11	54	298	41	111	29,043	22,109	26,283	沖縄	Okinawa	沖縄 Okinawa
14,229	2,315	13,289	63,990	9,677	32,510	5,426,330	4,059,233	6,216,885	全国計	Grand Total	

(3) 都道府県別の人員、所得金額（その9）（還付申告をした者）

Number of income earners and amount of income by prefecture (Part 9: Filing returns for refund)

所得種類 Income type		分離短期譲渡所得 Short-term separate capital gains			分離長期譲渡所得 Long-term separate capital gains			株式等の譲渡所得 Capital gains of stocks, etc.		
		人員 Number of taxpayers		所得金額 Amount of income	人員 Number of taxpayers		所得金額 Amount of income	人員 Number of taxpayers		所得金額 Amount of income
		主たるもの Main	人 Person	百万円 Million yen	主たるもの Main	人 Person	百万円 Million yen	主たるもの Main	人 Person	百万円 Million yen
国税局・都道府県 Regional Taxation Bureau / Prefecture										
札幌 Sapporo	北海道 Hokkaido	71	18	244	581	146	951	7,912	1,863	13,184
仙台 Sendai	青森 Aomori	15	2	17	146	41	105	1,272	289	1,788
	岩手 Iwate	10	-	7	177	43	221	1,552	351	1,898
	宮城 Miyagi	24	-	13	301	61	351	4,224	939	5,848
	秋田 Akita	5	-	1	129	31	91	1,233	275	1,590
	山形 Yamagata	11	2	9	142	27	77	1,811	406	1,987
	福島 Fukushima	13	2	13	251	45	279	2,937	716	4,078
	計 Total	78	6	60	1,146	248	1,124	13,029	2,976	17,188
関東信越 Kanto Shinetsu	茨城 Ibaraki	33	5	17	338	68	912	7,016	1,677	10,282
	栃木 Tochigi	16	-	6	187	50	291	4,586	1,119	8,759
	群馬 Gunma	14	2	17	200	46	291	4,402	1,180	7,872
	埼玉 Saitama	116	14	92	682	136	1,332	23,666	5,548	38,048
	新潟 Niigata	22	1	6	211	43	191	4,503	1,110	7,241
	長野 Nagano	20	1	13	315	63	365	4,866	1,187	6,726
	計 Total	221	23	151	1,933	406	3,384	49,039	11,821	78,928
東京 Tokyo	千葉 Chiba	123	8	103	694	95	996	23,200	5,407	41,708
	東京 Tokyo	688	164	1,965	2,738	778	16,747	78,567	16,856	200,658
	神奈川 Kanagawa	211	18	202	1,091	163	14,484	41,686	9,647	75,004
	山梨 Yamanashi	6	1	7	94	13	90	1,711	464	3,061
計 Total	1,028	191	2,276	4,617	1,049	32,316	145,164	32,374	320,431	
金沢 Kanazawa	富山 Toyama	12	2	14	104	22	103	3,487	875	5,552
	石川 Ishikawa	9	-	5	110	21	98	3,327	755	5,009
	福井 Fukui	7	-	1	66	11	50	2,370	610	3,605
計 Total	28	2	21	280	54	251	9,184	2,240	14,166	
名古屋 Nagoya	岐阜 Gifu	22	3	22	220	63	510	5,947	1,416	8,515
	静岡 Shizuoka	36	3	61	403	72	493	10,879	2,880	19,043
	愛知 Aichi	103	9	480	650	105	1,030	30,400	7,528	52,430
	三重 Mie	18	1	13	252	44	288	6,072	1,451	8,652
計 Total	179	16	576	1,525	284	2,321	53,298	13,275	88,640	
大阪 Osaka	滋賀 Shiga	20	1	17	153	38	194	4,639	1,075	7,344
	京都 Kyoto	52	12	225	224	38	763	9,004	2,309	16,869
	大阪 Osaka	181	43	188	769	141	2,131	31,141	7,551	55,032
	兵庫 Hyogo	119	6	98	667	108	1,481	22,009	5,588	43,521
	奈良 Nara	16	2	69	124	24	376	6,181	1,566	10,304
	和歌山 Wakayama	7	1	7	102	19	151	2,532	696	4,430
	計 Total	395	65	602	2,039	368	5,096	75,506	18,785	137,500
広島 Hiroshima	鳥取 Tottori	6	-	4	82	17	48	1,400	319	1,467
	島根 Shimane	2	-	0	55	8	37	1,312	262	1,282
	岡山 Okayama	19	3	9	207	42	219	5,628	1,398	7,925
	広島 Hiroshima	36	2	32	291	41	544	7,687	1,847	13,926
	山口 Yamaguchi	14	2	7	115	15	118	3,163	811	4,553
計 Total	77	7	52	750	123	966	19,190	4,637	29,154	
高松 Takamatsu	徳島 Tokushima	7	1	1	85	17	193	2,208	569	3,944
	香川 Kagawa	10	1	5	115	28	132	2,973	768	4,674
	愛媛 Ehime	12	-	5	138	28	126	3,179	890	5,389
	高知 Kochi	5	-	2	74	21	33	1,283	332	5,251
	計 Total	34	2	13	412	94	483	9,643	2,559	19,258
福岡 Fukuoka	福岡 Fukuoka	123	36	116	623	146	864	11,692	2,871	18,762
	佐賀 Saga	11	1	3	114	27	142	1,247	324	1,706
	長崎 Nagasaki	11	1	9	111	26	162	1,801	445	5,868
	計 Total	145	38	128	848	199	1,168	14,740	3,640	26,336
熊本 Kumamoto	熊本 Kumamoto	20	3	11	260	59	228	2,796	669	4,586
	大分 Oita	8	-	3	110	24	139	1,752	456	2,523
	宮崎 Miyazaki	12	-	8	182	27	81	1,281	319	1,799
	鹿児島 Kagoshima	20	1	10	216	44	174	1,869	478	2,291
	計 Total	60	4	31	768	154	622	7,698	1,922	11,200
沖縄 Okinawa	沖縄 Okinawa	28	4	12	78	32	151	1,415	336	2,357
全国計 Grand Total		2,344	376	4,169	14,977	3,157	48,832	405,818	96,428	758,342

(注) この表は、「(1) 所得種類別内訳」を都道府県別に示したものである。

Note: This table shows "(1) Breakdown by income type" by prefecture.

山林所得 Timber income			退職所得 Retirement income			(別掲) 損失額のある者 (Separate tabulation) Taxpayers with losses		所得種類 Income type		
人員 Number of taxpayers	主たるもの Main	所得金額 Amount of income	人員 Number of taxpayers	主たるもの Main	所得金額 Amount of income	人員 Number of taxpayers	損失額 Amount of losses			
人 Person	人 Person	百万円 Million yen	人 Person	人 Person	百万円 Million yen	人 Person	百万円 Million yen	国税局・都道府県 Regional Taxation Bureau /Prefecture		
88	21	49	1,582	785	6,093	25,230	38,804	北海道	Hokkaido	札幌 Sapporo
43	10	26	450	233	1,406	10,935	10,564	青森	Aomori	仙台 Sendai
67	16	29	377	201	1,084	21,973	16,193	岩手	Iwate	
24	6	16	735	359	4,001	23,835	24,261	宮城	Miyagi	
46	5	23	336	175	848	14,393	11,075	秋田	Akita	
9	1	3	361	218	1,833	14,046	11,404	山形	Yamagata	
44	3	15	612	334	2,070	24,432	25,525	福島	Fukushima	
233	41	111	2,871	1,520	11,243	109,614	99,022	計	Total	
9	2	6	1,011	507	3,460	28,234	31,298	茨城	Ibaraki	関東信越 Kanto Shinetsu
47	14	30	640	298	2,310	19,483	25,582	栃木	Tochigi	
11	2	3	483	257	2,595	13,409	17,076	群馬	Gunma	
6	-	4	2,375	1,101	9,771	44,510	72,531	埼玉	Saitama	
10	2	4	679	355	2,695	22,259	22,869	新潟	Niigata	
9	2	3	632	299	2,536	32,138	30,698	長野	Nagano	
92	22	50	5,820	2,817	23,366	160,033	200,055	計	Total	
1	-	1	2,336	1,026	10,260	44,625	72,366	千葉	Chiba	東京 Tokyo
32	4	25	7,363	3,024	45,452	152,741	329,419	東京	Tokyo	
13	2	8	3,886	1,654	18,258	65,033	121,587	神奈川	Kanagawa	
1	-	0	267	130	864	7,365	8,730	山梨	Yamanashi	
47	6	34	13,852	5,834	74,834	269,764	532,102	計	Total	
2	1	1	293	148	1,192	12,575	12,707	富山	Toyama	金沢 Kanazawa
8	4	10	352	175	1,502	10,103	12,196	石川	Ishikawa	
3	-	5	247	111	1,022	9,525	9,226	福井	Fukui	
13	5	15	892	434	3,716	32,203	34,129	計	Total	
24	4	10	491	226	1,728	18,043	21,455	岐阜	Gifu	名古屋 Nagoya
38	14	22	1,121	599	4,791	26,669	39,581	静岡	Shizuoka	
21	3	8	2,133	999	12,683	49,079	90,915	愛知	Aichi	
12	3	6	690	373	2,305	16,015	22,198	三重	Mie	
95	24	46	4,435	2,197	21,506	109,806	174,149	計	Total	
1	-	0	559	248	1,859	14,788	17,596	滋賀	Shiga	大阪 Osaka
12	3	9	878	406	3,688	21,553	36,596	京都	Kyoto	
11	-	3	2,390	1,108	11,955	55,800	111,682	大阪	Osaka	
12	3	5	1,881	857	8,741	46,404	80,186	兵庫	Hyogo	
9	1	6	516	261	2,222	11,100	18,965	奈良	Nara	
8	1	6	352	187	1,103	7,744	10,240	和歌山	Wakayama	
53	8	29	6,576	3,067	29,568	157,389	275,264	計	Total	
33	3	8	199	103	746	9,341	6,759	鳥取	Tottori	広島 Hiroshima
13	1	3	257	136	664	11,297	7,654	島根	Shimane	
67	18	25	651	364	2,341	23,432	25,451	岡山	Okayama	
12	-	5	875	427	4,179	25,684	30,729	広島	Hiroshima	
11	2	5	365	197	1,985	14,258	13,164	山口	Yamaguchi	
136	24	46	2,347	1,227	9,916	84,012	83,757	計	Total	
5	1	2	280	162	998	7,270	9,076	徳島	Tokushima	高松 Takamatsu
3	1	1	291	146	951	10,815	11,607	香川	Kagawa	
55	6	20	422	205	1,382	10,685	12,546	愛媛	Ehime	
15	6	7	288	175	653	5,621	7,674	高知	Kochi	
78	14	30	1,281	688	3,984	34,391	40,904	計	Total	
37	10	23	1,507	763	6,273	38,306	52,338	福岡	Fukuoka	福岡 Fukuoka
6	1	1	283	155	871	9,115	9,562	佐賀	Saga	
6	1	5	330	167	1,245	10,069	9,493	長崎	Nagasaki	
49	12	29	2,120	1,085	8,389	57,490	71,392	計	Total	
73	24	40	534	269	1,878	16,795	20,848	熊本	Kumamoto	熊本 Kumamoto
83	19	46	317	160	1,098	10,187	9,027	大分	Oita	
131	25	64	329	179	1,443	9,116	8,545	宮崎	Miyazaki	
30	2	11	411	201	1,308	13,721	12,572	鹿児島	Kagoshima	
317	70	161	1,591	809	5,726	49,819	50,992	計	Total	
-	-	-	383	233	1,286	8,630	11,342	沖縄	Okinawa	沖縄 Okinawa
1,201	247	601	43,750	20,696	199,627	1,098,381	1,611,911	全国計	Grand Total	

(4) 所得種類別(業種別) 人員、所得金額(合計) (その1の1)

Number of income earners and amount of income by income type (business type) (Total) <1-1>

区分 Type	人員 Number of taxpayers		所得金額 Amount of income 百万円 Million yen	所得階級別人員数 Number of Persons by income rank					
	主たるもの Main	主たるもの Main		70万円以下 Less than 0.7 million yen		100万円以下 Less than 1 million yen		150万円以下 Less than 1.5 million yen	
				主たるもの Main	主たるもの Main	主たるもの Main	主たるもの Main		
事業所得 Operating income	Person	Person	Person	Person	Person	Person	Person	Person	Person
事業所得	4,609,322	3,893,286	11,524,709	1,268,769	1,190,301	354,736	302,668	505,792	412,657
農水産林業									
農業	492,160	293,278	752,142	118,776	97,631	38,004	21,843	61,923	30,897
林業	3,730	3,270	11,743	617	568	246	208	391	339
漁業、水産養殖業	47,836	40,275	157,028	12,366	11,586	3,562	2,967	5,378	4,099
計	543,726	336,823	920,914	131,759	109,785	41,812	25,018	67,692	35,335
鉱業	139	118	441	32	31	9	7	8	7
建設業									
総合工事業	166,107	154,715	415,111	29,500	28,314	11,263	10,479	19,098	17,631
職別工事業	420,542	402,670	1,064,093	64,786	62,476	27,663	26,116	48,885	46,381
設備工事業	133,848	126,395	391,371	18,320	17,413	7,424	6,812	13,354	12,290
計	720,497	683,780	1,870,575	112,606	108,203	46,350	43,407	81,337	76,302
製造業									
食料品製造卸売業	8,189	7,169	13,830	3,412	3,237	626	534	843	697
繊維工業	5,603	4,970	6,710	2,672	2,523	531	441	642	516
製材、木製品、 建材製造卸売業	11,393	10,383	20,093	3,941	3,727	973	855	1,404	1,239
鉄鋼、非鉄金属、 金属製品製造卸売業	7,341	6,742	18,319	1,757	1,670	513	448	831	742
機械器具製造卸売業	6,931	6,174	17,640	1,530	1,437	459	387	700	585
印刷業	4,502	3,947	5,282	2,112	1,976	427	346	538	430
雑貨、一般用具類 製造卸売業	4,762	4,318	6,014	2,248	2,124	455	407	565	493
その他の製造卸売業	24,716	10,687	37,558	3,625	3,159	1,063	770	1,849	1,145
食品受託加工業	1,633	1,219	3,036	455	414	121	86	188	133
繊維受託加工業	10,506	9,408	10,487	5,238	4,927	1,287	1,134	1,349	1,153
金属受託加工業	24,221	22,499	57,349	5,327	5,048	1,923	1,723	2,859	2,579
機械部品受託加工業	11,200	10,260	27,228	2,642	2,479	880	765	1,334	1,180
印刷関連受託加工業	2,491	2,205	3,770	925	861	206	174	317	263
その他の受託加工業	14,282	12,950	26,756	4,651	4,380	1,302	1,161	1,771	1,540
計	137,770	112,931	254,074	40,535	37,962	10,766	9,231	15,190	12,695
卸売業									
飲食料品卸売業	9,045	7,941	15,559	3,805	3,616	756	634	983	824
繊維、身まわり品卸売業	4,354	3,796	5,325	2,220	2,105	358	288	466	363
木材、家具、建材卸売業	11,333	10,065	23,436	3,337	3,086	858	740	1,279	1,087
機械器具類卸売業	7,351	6,427	15,364	2,288	2,157	591	487	845	684
雑貨類、一般用具類卸売業	7,232	6,337	10,982	3,499	3,319	608	483	774	626
その他の卸売業	12,671	10,650	33,061	3,754	3,540	980	820	1,311	1,070
計	51,986	45,216	103,727	18,903	17,823	4,151	3,452	5,658	4,654
小売業									
各種商品小売業	3,145	2,668	3,624	1,564	1,513	225	186	287	231
飲食料品小売業	77,943	68,710	133,257	33,017	31,043	5,784	4,775	7,295	5,879
繊維、衣服、 身まわり品小売業	27,204	24,253	28,910	15,952	15,234	2,070	1,708	2,325	1,872
家具小売業	1,816	1,584	2,512	816	775	150	127	193	157
雑貨類、日用品類小売業	60,553	53,121	94,812	29,577	28,036	4,685	3,885	5,670	4,607
機械器具小売業	39,898	35,934	65,762	15,172	14,418	3,371	2,953	4,712	4,093
その他の小売業	64,719	53,617	85,096	29,280	27,677	4,951	4,014	6,393	4,947
食料品製造小売業	27,314	25,201	43,487	12,067	11,591	2,214	1,978	2,849	2,515
衣服、繊維製身まわり品製造小売業	2,763	2,486	2,489	1,623	1,554	226	186	287	239
家具、建具製造小売業	13,721	12,578	22,089	4,801	4,550	1,226	1,089	1,776	1,579
日用品類製造小売業	4,165	3,711	4,060	2,237	2,136	353	315	464	377
その他の製造小売業	8,905	7,682	12,414	3,814	3,652	659	575	891	731
計	332,146	291,545	498,511	149,920	142,179	25,914	21,791	33,142	27,227
情報通信業									
情報サービス業	1,127	939	2,694	289	281	59	49	97	85
新聞、出版業	883	779	1,770	292	276	66	61	87	74
計	2,010	1,718	4,464	581	557	125	110	184	159
運輸業									
道路運送業	131,268	116,359	199,814	34,236	32,122	13,397	11,775	20,495	18,051
水運業	950	804	3,294	205	199	55	45	102	89
計	132,218	117,163	203,108	34,441	32,321	13,452	11,820	20,597	18,140

(注) この表は、「(1) 所得種類別内訳」について、所得(総所得金額等)階級別、業種別の内訳を示したものである。

Note: This table indicates the breakdown by income rank and industry type with regard to "(1) Breakdown by income type".

所得階級別人員数 Number of Persons by income rank										区分 Type	
200万円以下 Less than 2 million yen		250万円以下 Less than 2.5 million yen		300万円以下 Less than 3 million yen		400万円以下 Less than 4 million yen		500万円以下 Less than 5 million yen			
Person	主たるもの Main	Person	主たるもの Main	Person	主たるもの Main	Person	主たるもの Main	Person	主たるもの Main		
425,743	337,002	349,271	276,908	285,705	229,689	412,427	334,196	269,250	217,141	事業所得	Operating income
54,464	25,357	42,406	20,243	32,387	16,253	44,589	23,740	28,574	15,603	農業	Agriculture
377	306	335	296	337	293	384	329	293	250	林業	Forestry
4,596	3,370	3,579	2,637	2,740	2,024	4,055	3,209	2,616	2,187	漁業、水産養殖業	Fishery, Aquaculture
59,437	29,033	46,320	23,176	35,464	18,570	49,028	27,278	31,483	18,040	計	Total
16	16	11	8	8	7	17	13	9	6	鉱業	Mining
18,442	16,987	16,810	15,581	14,871	13,849	21,532	20,099	13,247	12,357	総合工事業	General construction
49,351	47,019	45,706	43,791	41,136	39,491	59,934	57,817	35,338	34,174	職別工事業	Construction by type
13,661	12,702	13,192	12,379	12,337	11,645	19,669	18,811	13,175	12,651	設備工事業	Equipment work
81,454	76,708	75,708	71,751	68,344	64,985	101,135	96,727	61,760	59,182	計	Total
655	530	518	418	360	296	564	474	346	269	食料品製造卸売業	Foodstuffs wholesaling manufacturer
453	390	326	271	219	188	320	272	144	119	繊維工業	Textile
1,085	956	881	798	652	605	911	830	566	520	製材、木製品、建材製造卸売業	Lumber, wood products, building materials wholesaling manufacturer
755	664	578	530	541	503	777	722	506	476	鉄鋼、非鉄金属、金属製品製造卸売業	Iron and steel, non-ferrous metals, metal products wholesaling manufacturer
667	570	636	544	507	460	814	731	516	479	機械器具製造卸売業	General machinery wholesaling manufacturer
383	309	259	204	202	177	231	204	138	120	印刷業	Printing
392	345	269	228	172	151	245	213	137	122	雑貨、一般用具類製造卸売業	General merchandise, general tool wholesaling manufacturer
1,870	974	1,775	833	1,596	657	2,759	982	2,392	675	その他の製造卸売業	Other wholesaling manufacturer
142	101	121	93	119	78	173	123	112	76	食品受託加工業	Processing on food commission
792	662	520	448	338	300	424	362	205	170	繊維受託加工業	Printing or other related business commission
2,522	2,340	2,255	2,076	1,854	1,746	2,695	2,536	1,758	1,657	金属受託加工業	Processing on metal commission
1,142	1,027	981	908	786	718	1,105	1,027	772	720	機械部品受託加工業	Processing on machine parts commission
230	185	214	193	160	142	165	151	107	97	印刷関連受託加工業	Printing or other related business commission
1,370	1,183	1,130	1,015	859	791	1,193	1,072	687	633	その他の受託加工業	Processing on others commission
12,458	10,236	10,463	8,559	8,365	6,812	12,376	9,699	8,386	6,133	計	Total
708	578	536	437	407	332	588	488	375	315	飲食料品卸売業	Foodstuffs and beverages
304	230	239	186	149	115	187	151	131	107	繊維、身まわり品卸売業	Textiles, clothing, and accessories
1,131	985	901	800	758	691	1,067	961	670	595	木材、家具、建材卸売業	Lumber, furniture, building materials
694	577	540	456	424	366	576	503	410	358	機械器具類卸売業	Machinery and appliances
535	427	399	339	281	229	378	302	231	193	雑貨類、一般用具類卸売業	General merchandise and general tools
1,050	824	854	687	704	564	1,077	857	699	563	その他の卸売業	Others
4,422	3,621	3,469	2,905	2,723	2,297	3,873	3,262	2,516	2,131	計	Total
226	171	161	123	143	99	201	138	119	65	各種商品小売業	General merchandise
5,541	4,477	4,417	3,641	3,755	3,184	5,514	4,745	3,798	3,360	飲食料品小売業	Foodstuffs and beverages
1,579	1,234	1,176	940	813	657	1,061	820	613	465	繊維、衣服、身まわり品小売業	Textiles, clothing, and accessories
137	105	107	88	87	73	118	98	79	64	家具小売業	Furniture
3,956	3,175	2,948	2,374	2,292	1,815	3,306	2,614	2,114	1,708	雑貨類、日用品類小売業	General merchandise, articles for daily use
3,543	3,069	2,765	2,416	2,137	1,889	2,912	2,555	1,861	1,627	機械器具小売業	General machinery
4,917	3,685	3,650	2,678	2,978	2,135	4,197	2,957	2,658	1,792	その他の小売業	Others
2,148	1,857	1,597	1,410	1,257	1,134	1,744	1,595	1,066	968	食料品製造小売業	Groceries manufacturing
174	138	113	99	92	70	102	79	50	43	衣服、繊維製身まわり品製造小売業	Clothing, textiles and accessories manufacturing
1,320	1,194	1,105	999	840	780	1,104	1,002	632	585	家具、建具製造小売業	Furniture, building materials manufacturing
310	255	248	197	137	100	172	137	95	77	日用品類製造小売業	Articles for daily use manufacturing
772	615	536	432	469	377	627	499	389	286	その他の製造小売業	Other manufacturing
24,623	19,975	18,823	15,397	15,000	12,313	21,058	17,239	13,474	11,040	計	Total
81	59	57	47	70	53	118	95	113	91	情報サービス業	Information service
77	66	73	62	46	42	74	64	48	41	新聞、出版業	Newspaper, publishing
158	125	130	109	116	95	192	159	161	132	計	Total
17,158	14,935	13,606	11,868	10,040	8,778	11,926	10,314	5,323	4,499	道路運送業	Road transport
77	60	85	63	59	41	88	74	63	49	水運業	Transport by water
17,235	14,995	13,691	11,931	10,099	8,819	12,014	10,388	5,386	4,548	計	Total

(4) 所得種類別（業種別）人員、所得金額（合計）（その1の2）

Number of income earners and amount of income by income type (business type) (Total) <1-2>

区分 Type	人員 Number of taxpayers		所得金額 Amount of income	所得階級別人員数 Number of Persons by income rank							
	Number of taxpayers	主たるもの Main		70万円以下 Less than 0.7 million yen		100万円以下 Less than 1 million yen		150万円以下 Less than 1.5 million yen			
			Person	Person	Person	Person	Person	Person	Person	Person	
											Person
金融業 Finance and Insurance	金融業	1,836	1,515	6,062	411	397	121	105	164	137	
	保険代理業	19,470	15,240	39,497	3,761	3,348	1,735	1,357	2,443	1,799	
不動産業 Real Estate	不動産業	12,781	9,015	30,164	2,967	2,771	709	531	1,081	741	
	計	21,306	16,755	45,559	4,172	3,745	1,856	1,462	2,607	1,936	
料旅館飲食業 Food, restaurant, Hotel	料旅館飲食業	350,876	334,717	1,338,415	87,168	84,819	16,693	15,399	23,398	21,437	
	計	11,162	9,854	12,767	6,384	6,151	633	525	847	644	
医療業 Hospital, clinic, Dentist, Other medical and health	病院、診療所	38,252	33,561	988,513	951	842	116	93	214	155	
	計	47,920	44,355	534,597	2,399	2,241	477	403	891	751	
保健業 Dentist, Other medical and health	その他の医療保健業	100,251	89,705	162,845	35,911	34,139	9,164	8,137	12,206	10,688	
	計	186,423	167,621	1,685,955	39,261	37,222	9,757	8,633	13,311	11,594	
弁税法 Lawyer, Tax Accountant, Architect, etc.	弁税法	35,247	30,347	387,634	5,268	5,201	549	517	848	761	
	計	27,020	22,267	109,103	4,368	4,084	1,108	913	1,901	1,463	
士業 Tax account, certified public accountant, etc.	士業	48,150	36,216	352,992	1,548	1,314	489	360	1,009	692	
	計	40,044	25,113	110,943	5,828	5,480	1,331	1,057	2,367	1,630	
サービス業 Real estate specialty service, Civil engineering and construction service, etc.	サービス業	15,734	12,862	59,009	1,886	1,727	617	515	1,078	845	
	計	24,149	20,671	65,492	4,533	4,218	1,311	1,111	2,132	1,753	
その他 Education, learning support, Laundries, barbers, beauty culture, bathhouses, etc.	その他	5,885	5,185	35,790	687	635	165	130	288	232	
	計	214,845	167,089	1,220,771	25,926	24,294	6,130	5,029	10,689	8,118	
その他 Education, learning support, Laundries, barbers, beauty culture, bathhouses, etc.	その他	150,432	129,186	155,769	74,458	69,923	15,742	13,318	17,918	14,385	
	計	285,896	266,268	325,216	135,400	130,408	31,498	28,931	36,441	33,102	
サービス業 Waste disposal, Automobile repair, etc.	サービス業	47,109	41,123	61,558	20,242	19,328	4,254	3,700	5,402	4,490	
	計	2,712	2,443	7,256	637	611	184	176	274	250	
サービス業 Leasing, Other services for business offices, Amusement, etc.	サービス業	42,174	39,242	77,915	13,072	12,505	3,595	3,296	5,367	4,923	
	計	29,730	26,862	64,642	6,928	6,486	2,302	2,006	3,650	3,065	
サービス業 Leasing, Other services for business offices, Amusement, etc.	サービス業	3,463	2,753	5,273	1,241	1,175	300	244	387	336	
	計	333,141	287,298	592,275	86,436	82,461	40,600	37,324	49,788	43,586	
サービス業 Amusement, Literature, composition, artist, Show business, Professional athlete, persons involved in game, professional Go player, etc.	サービス業	9,555	8,535	19,923	3,687	3,565	642	541	929	796	
	計	137,132	122,573	321,931	47,182	45,277	10,781	9,587	14,782	12,916	
サービス業 Show business, Professional athlete, persons involved in game, professional Go player, etc.	サービス業	72,043	63,757	154,370	29,539	28,083	6,383	5,576	7,868	6,541	
	計	20,820	16,649	149,493	3,085	2,938	914	840	1,358	1,197	
サービス業 Professional athlete, persons involved in game, professional Go player, etc.	サービス業	45,258	38,684	68,611	16,385	15,696	3,999	3,556	5,287	4,373	
	計	1,179,465	1,045,373	2,004,232	438,292	418,456	121,194	109,095	149,451	129,960	
その他 Other services, Other Business	その他	711,972	553,568	1,331,031	175,822	163,982	55,185	47,158	80,600	63,708	
	計										
事業所得（再掲）	Operating income (Re-grouped)	4,609,322	3,893,286	11,524,709	1,268,769	1,190,301	354,736	302,668	505,792	412,657	
利子所得	Interest income	18,328	1,524	67,084	1,925	672	516	83	955	150	
配当所得等	Dividend income, etc.	1,746,283	247,730	1,558,975	290,936	141,131	73,353	12,979	135,216	15,171	
不動産所得	Real estate income	3,252,760	1,533,863	6,954,030	350,600	285,165	161,566	110,698	275,934	158,364	
給与所得	Employment income	12,712,024	11,013,199	54,413,215	1,096,911	978,938	513,564	426,570	1,142,107	949,198	
総合譲渡所得	Comprehensive capital gains	59,269	13,843	92,653	7,475	4,358	2,306	950	3,985	1,447	
一時所得	Occasional income	213,990	56,381	267,069	24,964	15,899	11,082	5,038	18,680	6,308	
雑所得 (損益通算等による差額)	Miscellaneous income (Difference by aggregation of profit and loss, etc.)	9,175,519	5,650,642	10,050,518	1,867,675	1,650,009	637,217	486,960	1,450,424	1,163,920	
計	Total	31,787,495	22,410,468	85,809,337	4,909,255	4,266,473	1,754,340	1,345,946	3,533,093	2,707,215	
分離短期譲渡所得	Short term separate capital gains	16,524	4,798	70,159	857	644	315	202	529	285	
分離長期譲渡所得	Long term separate capital gains	328,766	242,800	4,740,413	10,542	8,551	6,514	4,860	11,122	7,625	
株式等の譲渡所得等	Capital gains of stocks, etc.	635,117	158,585	4,720,361	68,815	39,352	18,714	7,186	34,279	9,651	
山林所得	Timber income	4,990	1,668	5,800	599	329	329	154	496	223	
退職所得	Retirement income	57,506	24,599	333,975	978	574	762	289	1,906	617	
総計	Grand Total	32,830,398	22,842,918	95,680,045	4,991,046	4,315,923	1,780,974	1,358,637	3,581,425	2,725,616	

(注) 1 この表は、「(1) 所得種類別内訳」について、所得(総所得金額等)階級別、業種別の内訳を示したものである。

2 「配当所得等」には、特定公社債等に係る利子所得も含まれている。

Note: 1 This table indicates the breakdown by income rank and industry type with regard to “(1) Breakdown by income type”.

2 Dividend income, etc. includes interest income from public and corporate bonds.

所得階級別人員数 Number of Persons by income rank										区分 Type		
200万円以下 Less than 2 million yen		250万円以下 Less than 2.5 million yen		300万円以下 Less than 3 million yen		400万円以下 Less than 4 million yen		500万円以下 Less than 5 million yen				
主たるもの Main		主たるもの Main		主たるもの Main		主たるもの Main		主たるもの Main				
人 Person	人 Person	人 Person	人 Person	人 Person	人 Person	人 Person	人 Person	人 Person	人 Person			
164	127	165	139	128	97	190	148	112	86	金融業	Finance	金融業 Finance and Insurance
2,075	1,495	1,729	1,256	1,424	1,066	2,095	1,661	1,343	1,101	保険代理業	Insurance agent	
2,239	1,622	1,894	1,395	1,552	1,163	2,285	1,809	1,455	1,187	計	Total	
1,112	677	960	557	802	485	1,341	834	956	615	不動産業	Real Estate	料旅館飲食業 Restaurant, Hotel business, Food, restaurant
20,180	18,513	17,674	16,275	15,718	14,644	26,805	25,279	23,715	22,684	料理飲食業	Food, restaurant	
663	495	500	384	344	264	568	442	373	302	旅館	Hotel	
20,843	19,008	18,174	16,659	16,062	14,908	27,373	25,721	24,088	22,986	計	Total	
251	179	270	192	318	232	671	514	705	550	病院、診療所	Hospital, clinic	医療保健業 Medical and Health
1,041	908	1,201	1,050	1,294	1,151	2,612	2,332	2,747	2,495	歯科	Dentist	
9,691	8,400	7,372	6,421	5,694	4,953	7,805	6,793	4,546	3,938	その他の医療保健業	Other medical and health	
10,983	9,487	8,843	7,663	7,306	6,336	11,088	9,639	7,998	6,983	計	Total	
814	720	807	699	809	681	1,814	1,484	2,044	1,643	弁護士	Lawyer	弁税建築士等 Lawyer, Tax Accountant, Architect, etc.
1,843	1,322	1,759	1,275	1,572	1,193	2,744	2,178	2,266	1,851	司法書士、行政書士	Judicial scrivener, administrative scrivener	
1,086	710	1,132	715	1,114	763	1,964	1,385	1,628	1,195	その他の法務専門サービス	Other legal affairs specialty service	
1,551	837	1,726	909	1,846	1,066	3,579	2,535	3,755	2,923	税理士、公認会計士	Tax accountant, certified public accountant	
2,480	1,412	2,667	1,446	2,662	1,468	4,645	2,656	3,949	2,240	その他の経営専門サービス	Other management specialty service	
1,156	898	1,076	820	1,086	870	1,879	1,531	1,511	1,260	不動産専門サービス	Real estate specialty service	
2,177	1,745	2,040	1,661	1,824	1,520	2,966	2,501	2,222	1,904	土木建築専門サービス	Civil engineering and construction service	
329	238	292	226	290	246	524	456	443	404	獣医	Veterinarian	
11,436	7,882	11,499	7,751	11,203	7,807	20,115	14,726	17,818	13,420	計	Total	
11,973	9,214	8,070	6,163	5,507	4,174	6,548	4,987	3,474	2,614	教育、学習支援	Education, learning support	
24,589	22,155	16,713	15,072	11,378	10,343	13,546	12,261	6,718	6,026	洗濯、理容、美容、浴場業	Laundries, barbers, beauty culture, bathhouses	
4,166	3,361	3,048	2,431	2,267	1,830	3,004	2,449	1,726	1,341	その他の対個人サービス業	Other personal services	
245	218	240	211	203	175	273	247	180	155	廃棄物処理業	Waste disposal	
4,373	4,020	3,468	3,201	2,730	2,520	3,696	3,423	2,216	2,057	自動車整備業	Automobile repair	
3,230	2,809	2,654	2,361	2,199	2,015	3,284	3,031	2,075	1,939	その他の修理業	Other repair	
301	237	228	169	162	119	244	175	164	102	物品賃貸業	Leasing	
34,735	28,761	25,618	20,390	19,291	15,464	26,768	21,139	17,185	12,956	その他の対事業サービス業	Other services for business offices	
670	561	563	456	422	367	636	537	412	341	娯楽業	Amusement	
11,882	10,155	9,549	8,120	7,773	6,623	11,046	9,483	7,075	6,073	文筆、作曲、美術家	Literature, composition, artist	
5,847	4,776	4,284	3,503	3,343	2,782	4,485	3,789	2,798	2,429	芸能関係者	Show business	
1,285	1,042	1,201	934	1,211	895	2,176	1,576	1,606	1,216	職業選手、競技関係者、職業棋士	Professional athlete, persons involved in game, professional Go player	
4,262	3,360	3,469	2,728	2,565	1,997	3,548	2,759	1,950	1,501	その他のサービス業	Other services	
107,558	90,669	79,105	65,739	59,051	49,304	79,254	65,856	47,579	38,750	計	Total	
71,769	52,948	60,181	43,308	49,610	35,788	71,278	50,846	46,181	31,988	その他の事業	Other Business	
425,743	337,002	349,271	276,908	285,705	229,689	412,427	334,196	269,250	217,141	事業所得(再掲)	Operating income (Re-grouped)	
817	85	765	67	726	57	1,142	79	1,019	61	利子所得	Interest income	
139,034	11,061	124,095	8,634	109,017	7,128	176,541	11,233	138,160	8,384	配当所得等	Dividend income, etc.	
280,724	132,874	256,864	111,056	222,352	95,434	354,273	154,724	273,001	115,681	不動産所得	Real estate income	
1,222,570	1,009,739	1,158,461	977,657	966,280	823,457	1,606,216	1,422,786	1,179,838	1,071,336	給与所得	Employment income	
3,684	1,019	3,433	829	3,240	764	5,622	1,149	4,583	769	総合譲渡所得	Comprehensive capital gains	
18,832	4,494	16,321	3,435	13,732	2,731	21,775	4,055	16,373	3,061	一時所得	Occasional income	
1,287,227	947,802	913,426	571,432	642,889	346,041	779,350	307,280	421,969	97,349	雑所得	Miscellaneous income	
-	-	-	-	-	-	-	-	-	-	(損益通算等による差額)	(Difference by aggregation of profit and loss, etc.)	
3,378,631	2,444,076	2,822,636	1,950,018	2,243,941	1,505,301	3,357,346	2,235,502	2,304,193	1,513,782	計	Total	
571	239	599	216	570	208	1,241	353	1,274	348	分離短期譲渡所得	Short term separate capital gains	
12,658	7,836	12,623	7,558	12,542	7,799	23,247	15,123	21,438	14,472	分離長期譲渡所得	Long term separate capital gains	
36,645	8,036	35,540	6,710	33,645	5,877	61,873	9,985	54,064	8,064	株式等の譲渡所得等	Capital gains of stocks, etc.	
520	200	462	152	353	108	539	151	379	96	山林所得	Timber income	
2,544	1,105	2,846	1,491	3,103	1,732	5,874	2,922	5,126	2,209	退職所得	Retirement income	
3,431,569	2,461,492	2,874,706	1,966,145	2,294,154	1,521,025	3,450,120	2,264,036	2,386,474	1,538,971	総計	Grand Total	

(4) 所得種類別(業種別)人員、所得金額(合計)(その2の1)

Number of income earners and amount of income by income type (business type) (Total) <2-1>

区分 Type		所得階級別人員数 Number of Persons by income rank									
		600万円以下 Less than 6 million yen		700万円以下 Less than 7 million yen		800万円以下 Less than 8 million yen		1,000万円以下 Less than 10 million yen		1,200万円以下 Less than 12 million yen	
		主たるもの Main		主たるもの Main		主たるもの Main		主たるもの Main		主たるもの Main	
事業所得 Operating income		Person	Person	Person	Person	Person	Person	Person	Person	Person	Person
		176,798	142,864	124,321	100,640	89,346	73,268	117,850	97,797	66,258	54,475
農 林 業	農業 Agriculture	19,430	10,865	13,274	7,686	8,749	5,442	10,801	6,969	5,984	3,926
	林業 Forestry	174	157	133	116	97	89	117	105	63	56
	漁業、水産養殖業 Fishery, Aquaculture	1,820	1,575	1,227	1,088	918	822	1,242	1,155	776	725
計 Total		21,424	12,597	14,634	8,890	9,764	6,353	12,160	8,229	6,823	4,707
鉱業	Mining	8	5	6	6	3	3	3	3	1	1
建設業	総合工事業 General construction	7,523	7,004	4,474	4,120	2,815	2,576	2,974	2,700	1,434	1,278
	建設別工事業 Construction by type	18,992	18,340	10,655	10,222	6,293	6,008	6,073	5,762	2,547	2,362
	設備工事業 Equipment work	7,990	7,682	4,925	4,741	3,056	2,943	3,333	3,191	1,487	1,410
計 Total		34,505	33,026	20,054	19,083	12,164	11,527	12,380	11,653	5,468	5,050
製造業	食料品製造卸売業 Foodstuffs wholesaling manufacturer	230	188	167	146	102	89	179	147	56	46
	繊維工業 Textile	90	80	66	58	44	37	35	30	24	20
	製材、木製品、 建材製造卸売業 Lumber, wood products, building materials wholesaling manufacturer	311	280	201	182	140	123	138	122	78	64
	鉄鋼、非鉄金属、 金属製品製造卸売業 Iron and steel, non-ferrous metals, metal products wholesaling manufacturer	322	294	189	174	157	148	174	159	85	80
	機械器具製造卸売業 General machinery wholesaling manufacturer	348	310	194	177	137	122	167	150	111	99
	印刷業 Printing	53	49	55	50	26	22	34	27	23	22
	雑貨、一般用具類 製造卸売業 General merchandise, general tool wholesaling manufacturer	91	79	62	54	36	30	35	32	20	15
	その他の製造卸売業 Other wholesaling manufacturer	1,792	442	1,331	292	941	188	1,157	235	651	122
	食品受託加工業 Processing on food commission	52	32	31	22	26	10	36	23	21	13
	繊維受託加工業 Processing on textile commission	111	81	79	61	42	31	53	39	21	13
	金属受託加工業 Processing on metal commission	1,020	962	610	570	381	357	446	408	220	197
	機械部品受託加工業 Processing on machine parts commission	455	420	307	281	207	201	217	206	138	125
	印刷関連受託加工業 Printing or other related business commission	60	50	29	26	18	17	28	24	11	10
	その他の受託加工業 Processing on others commission	413	371	225	200	161	143	232	207	125	113
	計 Total		5,348	3,638	3,546	2,293	2,418	1,518	2,931	1,809	1,584
卸売業	飲食料品卸売業 Foodstuffs and beverages	206	163	159	141	100	79	140	117	84	62
	繊維、身まわり品卸売業 Textiles, clothing, and accessories	81	65	48	41	40	34	63	55	23	19
	木材、家具、建材卸売業 Lumber, furniture, building materials	385	336	262	228	158	144	199	168	106	87
	機械器具類卸売業 Machinery and appliances	265	233	191	167	119	102	168	144	91	75
	雑貨類、一般用具類卸売業 General merchandise and general tools	161	128	105	80	69	56	74	57	32	26
	その他の卸売業 Others	505	387	374	288	267	203	358	280	198	162
	計 Total		1,603	1,312	1,139	945	753	618	1,002	821	534
小売業	各種商品小売業 General merchandise	61	37	47	31	27	19	37	26	18	11
	飲食料品小売業 Foodstuffs and beverages	2,559	2,267	1,724	1,528	1,259	1,126	1,498	1,315	740	641
	繊維、衣服、 身まわり品小売業 Textiles, clothing, and accessories	387	307	311	261	194	161	288	242	152	133
	家具小売業 Furniture	34	26	18	15	12	10	23	19	16	12
	雑貨類、日用品類小売業 General merchandise, articles for daily use	1,493	1,231	1,015	845	715	587	953	798	548	451
	機械器具小売業 General machinery	1,096	960	727	627	444	387	493	425	237	196
	その他の小売業 Others	1,599	1,076	1,066	729	690	463	934	652	453	309
	食料品製造小売業 Groceries manufacturing	715	668	463	425	340	314	417	378	218	190
	衣服、繊維製身まわり品製造小売業 Clothing, textiles and accessories manufacturing	28	25	20	17	13	11	15	13	5	2
	家具、建具製造小売業 Furniture, building materials manufacturing	339	304	212	198	126	109	114	102	50	37
日用品類製造小売業 Articles for daily use manufacturing	46	38	35	29	16	13	26	19	8	7	
その他の製造小売業 Other manufacturing	252	170	154	110	98	75	102	69	45	30	
計 Total		8,609	7,109	5,792	4,815	3,934	3,275	4,900	4,058	2,490	2,019
情報通信業	情報サービス業 Information service	71	56	57	50	29	22	35	20	20	13
	新聞、出版業 Newspaper, publishing	40	35	20	17	12	11	21	17	9	6
計 Total		111	91	77	67	41	33	56	37	29	19
運輸業	道路運送業 Road transport	2,299	1,938	1,070	861	570	449	543	412	226	153
	水運業 Transport by water	34	25	27	25	23	18	27	25	22	15
計 Total		2,333	1,963	1,097	886	593	467	570	437	248	168

(注) この表は、「(1) 所得種類別内訳」について、所得(総所得金額等)階級別、業種別の内訳を示したものである。

Note: This table indicates the breakdown by income rank and industry type with regard to "(1) Breakdown by income type".

所得階級別人員数 Number of Persons by income rank										区分 Type	
1,500万円以下 Less than 15 million yen		2,000万円以下 Less than 20 million yen		3,000万円以下 Less than 30 million yen		5,000万円以下 Less than 50 million yen		1億円以下 Less than 100 million yen		事業所得 Operating income	
主たるもの Main		主たるもの Main		主たるもの Main		主たるもの Main		主たるもの Main			
Person	Person	Person	Person	Person	Person	Person	Person	Person	Person		
51,751	40,695	42,468	32,090	34,703	25,821	20,636	15,401	9,978	7,458	農業 Agriculture	農水産林業 Agriculture, Forestry and Fishing
4,991	3,214	3,856	2,248	2,283	1,043	1,041	257	442	52	林業 Forestry	
60	58	52	52	38	32	13	13	3	3	漁業、水産養殖業 Fishery, Aquaculture	
713	657	705	680	927	902	483	467	118	113	計 Total	
5,764	3,929	4,613	2,980	3,248	1,977	1,537	737	563	168	鉱業 Mining	
2	1	1	-	4	3	-	-	1	1	総合工事業 General construction	建設業 Construction
1,006	873	641	531	312	242	110	72	38	19	職別工事業 Construction by type	
1,686	1,548	927	793	387	284	134	76	29	8	設備工事業 Equipment work	
1,029	945	550	499	260	228	61	43	21	10	計 Total	
3,721	3,366	2,118	1,823	959	754	305	191	88	37	食料品製造卸売業 Foodstuffs wholesaling manufacturer	製造業 Manufacturing
56	41	40	34	17	10	11	8	7	5	繊維工業 Textile	
16	15	7	6	8	2	6	2	-	-	製材、木製品、 建材製造卸売業 Lumber, wood products, building materials wholesaling manufacturer	
49	41	34	27	12	6	10	6	6	1	鉄鋼、非鉄金属、 金属製品製造卸売業 Iron and steel, non-ferrous metals, metal products wholesaling manufacturer	
60	53	53	45	27	23	9	6	7	5	機械器具製造卸売業 General machinery wholesaling manufacturer	
65	59	48	40	25	18	3	2	3	3	印刷業 Printing	
10	6	4	1	4	4	2	-	1	-	雑貨、一般用具類 製造卸売業 General merchandise, general tool wholesaling manufacturer	
14	11	10	8	8	5	-	-	2	1	製造卸売業 Other wholesaling manufacturer	
537	97	495	51	370	36	247	18	173	7	その他の製造卸売業 Processing on food commission	
11	4	13	6	3	1	7	3	-	-	食品受託加工業 Processing on textile commission	
18	14	14	7	10	5	4	1	1	1	繊維受託加工業 Processing on metal commission	
167	151	101	91	61	45	15	10	2	1	金属受託加工業 Processing on machine parts commission	
104	99	72	61	36	31	17	9	4	2	機械部品受託加工業 Printing or other related business commission	
6	5	8	4	3	3	2	-	-	-	印刷関連受託加工業 Processing on others commission	
75	70	36	30	33	30	15	8	2	2	計 Total	
1,188	666	935	411	617	219	348	73	208	27	飲食料品卸売業 Foodstuffs and beverages	卸売業 Wholesale
78	65	60	47	30	21	21	15	7	5	繊維、身まわり品卸売業 Textiles, clothing, and accessories	
18	15	16	13	6	6	4	3	1	-	木材、家具、建材卸売業 Lumber, furniture, building materials	
86	64	71	54	41	27	15	7	5	3	機械器具類卸売業 Machinery and appliances	
69	58	40	33	20	15	11	7	7	3	雑貨類、一般用具類卸売業 General merchandise and general tools	
24	21	25	24	22	16	8	6	4	3	その他の卸売業 Others	
176	131	148	113	125	91	48	38	29	22	計 Total	
451	354	360	284	244	176	107	76	53	36	各種商品小売業 General merchandise	小売業 Retail
14	9	9	6	4	2	1	1	1	-	飲食料品小売業 Foodstuffs and beverages	
510	409	298	208	156	90	52	19	19	3	繊維、衣服、 身まわり品小売業 Textiles, clothing, and accessories	
128	110	85	67	41	24	23	17	4	1	家具小売業 Furniture	
12	7	5	4	6	2	2	2	1	-	雑貨類、日用品類小売業 General merchandise, articles for daily use	
443	357	400	319	257	192	143	106	27	16	機械器具小売業 General machinery	
186	152	120	91	72	55	29	12	16	7	その他の小売業 Others	
360	204	261	157	189	95	86	33	38	12	食料品製造小売業 Groceries manufacturing	
115	104	58	47	33	22	9	2	4	3	衣服、繊維製身ま わり品製造小売業 Clothing, textiles and accessories manufacturing	
6	6	3	2	4	1	-	-	2	1	家具、建具製造小売業 Furniture, building materials manufacturing	
33	26	26	15	11	8	5	1	1	-	日用品類製造小売業 Articles for daily use manufacturing	
4	4	2	2	10	4	1	1	1	-	計 Total	
39	29	34	22	12	7	8	3	1	-	情報サービス業 Information service	情報通信業 Information and Communications
1,850	1,417	1,301	940	795	502	359	197	115	43	新聞、出版業 Newspaper, publishing	
11	8	12	5	4	4	3	1	1	1	計 Total	
5	4	6	2	3	-	2	1	1	1	道路運送業 Road transport	運輸業 Transport
16	12	18	7	7	4	5	2	2	-	水運業 Transport by water	
135	83	123	78	66	34	31	6	19	2	計 Total	
29	27	31	27	17	16	3	3	2	2		
164	110	154	105	83	50	34	9	21	4		

(4) 所得種類別（業種別）人員、所得金額（合計）（その2の2）

Number of income earners and amount of income by income type (business type) (Total) <2-2>

区分 Type		所得階級別人員数 Number of Persons by income rank										
		600万円以下 Less than 6 million yen		700万円以下 Less than 7 million yen		800万円以下 Less than 8 million yen		1,000万円以下 Less than 10 million yen		1,200万円以下 Less than 12 million yen		
		主たるもの Main		主たるもの Main		主たるもの Main		主たるもの Main		主たるもの Main		
		人 Person	人 Person	人 Person	人 Person	人 Person	人 Person	人 Person	人 Person	人 Person	人 Person	
金融業 Finance and Insurance	金融保険代理業 Finance Insurance agent	金融業	80	59	52	38	44	30	55	44	30	22
		保険代理業	876	697	566	451	420	328	414	317	218	148
	計	956	756	618	489	464	358	469	361	248	170	
不動産業 Real Estate	不動産業	不動産業	612	405	489	327	322	205	455	296	256	157
旅館飲食業 Restaurant, Hotel business, Food business	料理飲食業 Food, restaurant	旅館飲食業	21,317	20,638	20,605	20,142	18,823	18,436	30,383	29,823	16,934	16,518
		旅館	217	180	160	132	104	80	188	157	58	46
		計	21,534	20,818	20,765	20,274	18,927	18,516	30,571	29,980	16,992	16,564
医療保健業 Medical and Health	病院、診療所 Hospital, clinic	病院、診療所	782	630	852	672	963	797	2,017	1,742	2,065	1,778
		歯科	2,843	2,618	2,696	2,511	2,630	2,456	4,671	4,426	3,957	3,710
		その他の医療保健業	2,651	2,315	1,593	1,364	946	813	1,025	834	503	354
	計	6,276	5,563	5,141	4,547	4,539	4,066	7,713	7,002	6,525	5,842	
弁税法務士 Lawyer, Tax Accountant, Architect, etc.	弁税法務士 Lawyer, Tax Accountant, Architect, etc.	弁税法務士	2,083	1,656	2,052	1,623	1,838	1,497	3,192	2,615	2,378	2,013
		司法書士、行政書士	1,794	1,517	1,382	1,146	1,056	906	1,568	1,340	1,048	906
		その他の法務専門サービス	1,391	1,090	1,193	958	888	742	1,312	1,100	855	716
		税理士、公認会計士	3,413	2,699	3,268	2,534	2,897	2,298	5,025	4,033	3,675	2,995
		その他の経営専門サービス	3,090	1,805	2,379	1,433	1,741	1,039	2,286	1,299	1,329	739
		不動産専門サービス	1,244	1,021	861	704	660	551	955	768	555	459
		土木建築専門サービス	1,489	1,298	1,033	900	655	579	796	677	349	305
		獣医師	421	384	343	311	299	273	473	441	362	335
		計	14,925	11,470	12,511	9,609	10,034	7,885	15,607	12,273	10,551	8,468
		サービス業 Service Industry	サービス業	教育、学習支援	2,067	1,502	1,291	900	825	571	942	624
洗濯、理容、美容、浴場業	3,504			3,103	1,972	1,717	1,214	1,013	1,369	1,140	597	466
その他の対個人サービス業	956			751	624	462	367	288	417	304	211	155
廃棄物処理業	115			99	84	79	63	51	84	65	40	35
自動車整備業	1,282			1,196	768	714	469	440	531	463	260	223
その他の修理業	1,216			1,136	755	710	460	428	478	445	227	203
物品賃貸業	116			69	67	32	55	29	55	27	28	5
その他の対事業サービス業	10,082			7,840	6,481	5,016	4,124	3,221	4,698	3,752	2,381	1,884
娯楽業	371			324	292	263	261	242	341	314	156	135
文筆、作曲、美術家	4,528			3,873	2,955	2,532	1,954	1,648	2,493	2,123	1,416	1,177
芸能関係者	1,716			1,452	1,207	1,030	824	691	1,110	948	628	518
職業選手、競技関係者、職業棋士	1,320			1,005	1,261	719	935	564	1,127	804	613	536
その他のサービス業	1,219			933	732	548	469	347	551	411	299	205
計	28,492			23,283	18,489	14,722	12,020	9,533	14,196	11,420	7,348	5,826
その他の事業	Other Business	30,062	20,828	19,963	13,687	13,370	8,911	14,837	9,418	7,161	4,114	
事業所得（再掲）	Operating income (Re-grouped)	176,798	142,864	124,321	100,640	89,346	73,268	117,850	97,797	66,258	54,475	
利子所得	Interest income	835	48	700	42	605	14	937	42	789	30	
配当所得等	Dividend income, etc.	102,356	6,021	77,664	4,394	58,518	3,353	78,458	4,756	48,395	2,798	
不動産所得	Real estate income	202,622	82,296	154,685	60,450	117,234	45,277	160,142	61,045	101,486	34,916	
給与所得	Employment income	853,601	779,962	634,138	577,195	448,894	403,413	559,935	494,213	338,788	295,749	
総合譲渡所得	Comprehensive capital gains	3,647	502	2,884	345	2,333	268	3,382	342	2,345	244	
一時所得	Occasional income	11,739	1,898	10,414	2,786	8,294	2,494	9,380	1,692	5,306	613	
雑所得	Miscellaneous income	239,327	34,025	160,694	14,819	115,920	7,763	156,139	7,878	102,079	3,871	
(損益通算等による差額)	(Difference by aggregation of profit and loss, etc.)	-	-	-	-	-	-	-	-	-	-	
計	Total	1,590,925	1,047,616	1,165,500	760,671	841,144	535,850	1,086,223	667,765	665,446	392,696	
分離短期譲渡所得	Short term separate capital gains	1,089	247	1,019	220	820	198	1,358	280	1,002	219	
分離長期譲渡所得	Long term separate capital gains	19,235	13,100	17,104	11,767	15,200	10,467	25,301	18,142	19,484	14,590	
株式等の譲渡所得等	Capital gains of stocks, etc.	44,229	6,782	35,975	5,567	28,291	4,642	39,591	7,211	26,048	5,110	
山林所得	Timber income	279	75	183	40	124	26	184	38	125	23	
退職所得	Retirement income	4,095	1,545	3,318	1,264	2,804	1,115	4,457	1,740	3,177	1,289	
総計	Grand Total	1,659,852	1,069,365	1,223,099	779,529	888,383	552,298	1,157,114	695,176	715,282	413,927	

(注) 1 この表は、「(1) 所得種類別内訳」について、所得(総所得金額等)階級別、業種別の内訳を示したものである。

2 「配当所得等」には、特定公社債等に係る利子所得も含まれている。

Note: 1 This table indicates the breakdown by income rank and industry type with regard to "(1) Breakdown by income type".

2 Dividend income, etc. includes interest income from public and corporate bonds.

所得階級別人員数 Number of Persons by income rank										区分 Type	
1,500万円以下 Less than 15 million yen		2,000万円以下 Less than 20 million yen		3,000万円以下 Less than 30 million yen		5,000万円以下 Less than 50 million yen		1億円以下 Less than 100 million yen			
主たるもの Main		主たるもの Main		主たるもの Main		主たるもの Main		主たるもの Main			
人 Person	人 Person	人 Person	人 Person	人 Person	人 Person	人 Person	人 Person	人 Person	人 Person		
31	23	27	22	31	25	8	6	11	7	金融業 Finance	} 金融業 Insurance and Finance
146	91	111	72	65	29	28	17	16	6	保険代理業 Insurance agent	
177	114	138	94	96	54	36	23	27	13	計 Total	
235	140	209	131	142	83	88	41	34	17	不動産業 Real Estate	} 旅館飲食業 Restaurant, Hotel business
7,338	6,905	2,513	2,159	1,124	824	334	185	99	32	料理飲食業 Food, restaurant	
58	32	34	11	13	7	9	2	7	-	旅館 Hotel	
7,396	6,937	2,547	2,170	1,137	831	343	187	106	32	計 Total	
3,139	2,706	5,006	4,287	6,987	6,109	7,137	6,622	4,583	4,337	病院、診療所 Hospital, clinic	} 医療業 Medical and Health
4,747	4,473	5,423	5,126	5,013	4,719	2,482	2,308	709	621	歯科 Dentist	
380	253	335	144	235	83	131	43	45	25	その他の医療保健業 Other medical and health	
8,266	7,432	10,764	9,557	12,235	10,911	9,750	8,973	5,337	4,983	計 Total	
2,644	2,242	2,764	2,404	2,580	2,201	1,455	1,224	818	718	弁護士 Lawyer	} 弁税建 Lawyer/Tax Account, Architect, etc.
1,021	891	850	719	504	407	171	120	51	31	司法書士、行政書士 Judicial scrivener, administrative scrivener	
842	713	716	619	634	556	302	266	86	68	その他の法務 Other legal affairs specialty	
4,225	3,433	4,290	3,417	3,582	2,714	1,676	1,153	480	266	専門サービス service	
1,172	632	887	386	675	247	331	97	139	31	税理士、公認会計士 Tax account, certified public accountant	} 士士士 等
503	408	346	267	206	156	89	51	17	10	その他の経営 Other management specialty	
274	230	205	175	89	68	36	21	15	5	専門サービス service	
350	311	288	266	228	211	88	76	14	10	不動産専門サービス Real estate specialty service	
11,031	8,860	10,346	8,253	8,498	6,560	4,148	3,008	1,620	1,139	土木建築専門サービス Civil engineering and construction service	
406	206	316	147	195	86	113	48	67	30	獣医 Veterinarian	} サービス業 Service Industry
416	289	250	146	153	69	77	18	37	7	計 Total	
171	119	113	59	81	33	37	14	14	7	教育、学習支援 Education, learning support	
30	24	26	23	21	15	12	8	-	-	洗濯、理容、美容、浴場業 Laundries, barbers, beauty culture, bathhouses	
172	145	99	78	44	28	23	9	8	1	その他の対個人サービス業 Other personal services	
119	107	94	81	40	29	13	9	6	2	廃棄物処理業 Waste disposal	
32	14	26	7	20	6	15	5	16	2	自動車整備業 Automobile repair	
1,912	1,439	1,451	1,074	935	625	436	261	155	83	その他の修理業 Other repair	
72	51	43	25	32	13	14	2	4	1	物品賃貸業 Leasing	
1,164	948	965	773	792	644	442	346	242	192	その他の対事業サービス業 Other services for business offices	
538	443	474	384	412	333	299	248	181	151	娯楽業 Amusement	
621	562	561	508	596	513	453	386	318	271	文筆、作曲、美術家 Literature, composition, artist	
197	118	161	87	95	39	44	20	18	4	芸能関係者 Show business	
5,850	4,465	4,579	3,392	3,416	2,433	1,978	1,374	1,066	751	職業選手、競技関係者、職業棋士 Professional athlete, persons involved in game, professional Go player	
5,640	2,892	4,385	1,943	3,222	1,264	1,598	510	737	207	その他のサービス業 Other services	
51,751	40,695	42,468	32,090	34,703	25,821	20,636	15,401	9,978	7,458	計 Total	
836	30	1,007	25	1,249	21	1,194	12	1,139	5	その他の事業 Other Business	
45,245	2,502	46,515	2,282	44,637	2,018	30,378	1,598	17,735	1,184	事業所得（再掲） Operating income (Re-grouped)	
94,357	31,099	88,482	25,465	75,589	17,666	46,881	8,182	24,618	2,836	利子所得 Interest income	
300,037	256,628	284,809	241,388	225,362	184,623	109,785	80,324	49,638	31,241	配当所得等 Dividend income, etc.	
2,453	242	2,485	223	2,358	191	1,620	115	959	52	不動産所得 Real estate income	
5,022	536	5,097	510	4,916	424	3,951	245	4,705	114	給与所得 Employment income	
102,078	3,158	106,373	2,803	94,895	2,232	55,580	1,507	28,546	1,004	総合譲渡所得 Comprehensive capital gains	
-	-	-	-	-	-	-	-	-	-	一時所得 Occasional income	
601,779	334,890	577,236	304,786	483,709	232,996	270,025	107,384	137,318	43,894	雑所得 Miscellaneous income	
1,090	263	1,133	257	1,169	265	896	203	596	101	(損益通算等による差額) (Difference by aggregation of profit and loss, etc.)	
22,727	17,532	25,367	20,352	27,835	22,975	22,581	19,482	15,059	13,325	計 Total	
26,330	5,706	26,919	6,294	24,860	6,140	17,770	5,493	11,788	4,669	分離短期譲渡所得 Short term separate capital gains	
110	20	113	14	100	11	47	5	32	2	分離長期譲渡所得 Long term separate capital gains	
3,523	1,373	4,072	1,557	4,240	1,639	2,427	1,067	1,321	688	株式等の譲渡所得等 Capital gains of stocks, etc.	
655,559	359,784	634,840	333,260	541,913	264,026	313,746	133,634	166,114	62,679	山林所得 Timber income	
										退職所得 Retirement income	
										総計 Grand Total	

(4) 所得種類別(業種別)人員、所得金額(合計) (その3の1)

Number of income earners and amount of income by income type (business type) (Total) <3-1>

区 分 Type		所得階級別人員数 Number of Persons by income rank										
		2億円以下 Less than 200 million yen		5億円以下 Less than 500 million yen		10億円以下 Less than 1 billion yen		20億円以下 Less than 2 billion yen		50億円以下 Less than 5 billion yen		
		人 Person	主たるもの Main	人 Person	主たるもの Main	人 Person	主たるもの Main	人 Person	主たるもの Main	人 Person	主たるもの Main	
事業所得 Operating income		2,608	1,746	737	414	110	35	44	13	14	6	
農業所得 Agriculture, Forestry and Fishing	農水産業 Agriculture, Forestry and Fishing	131	6	49	3	3	-	2	-	1	-	
	農業 Agriculture	-	-	-	-	-	-	-	-	-	-	
	林業 Forestry	-	-	-	-	-	-	-	-	-	-	
	漁業、水産養殖業 Fishery, Aquaculture	13	12	1	-	1	-	-	-	-	-	
	計 Total	144	18	50	3	4	-	2	-	1	-	
	建設業 Construction	鉱業 Mining	-	-	-	-	-	-	-	-	-	-
		建設業 Construction	11	3	5	-	1	-	-	-	-	-
		総合工事業 General construction	16	2	3	-	1	-	-	-	-	-
		別働工事業 Construction by type	4	-	-	-	-	-	-	-	-	-
		設備工事業 Equipment work	31	5	8	-	2	-	-	-	-	-
計 Total		31	5	8	-	2	-	-	-	-	-	
製造業 Manufacturing		食料品製造卸売業 Foodstuffs wholesaling manufacturer	-	-	-	-	-	-	-	-	-	-
		繊維工業 Textile	-	-	-	-	-	-	-	-	-	-
		製材、木製品、建材製造卸売業 Lumber, wood products, building materials wholesaling manufacturer	1	1	-	-	-	-	-	-	-	-
		鉄鋼、非鉄金属、金属製品製造卸売業 Iron and steel, non-ferrous metals, metal products wholesaling manufacturer	-	-	-	-	-	-	-	-	-	-
	機械器具製造卸売業 General machinery wholesaling manufacturer	1	1	-	-	-	-	-	-	-	-	
	印刷業 Printing	-	-	-	-	-	-	-	-	-	-	
	雑貨、一般用具類製造卸売業 General merchandise, general tool wholesaling manufacturer	1	-	-	-	-	-	-	-	-	-	
	その他の製造卸売業 Other wholesaling manufacturer	51	2	28	2	10	-	2	-	1	-	
	食品受託加工業 Processing on food commission	1	1	-	-	1	-	-	-	-	-	
	繊維受託加工業 Processing on textile commission	-	-	-	-	-	-	-	-	-	-	
金属受託加工業 Processing on metal commission	3	2	1	-	1	-	-	-	-	-		
機械部品受託加工業 Processing on machine parts commission	1	1	-	-	-	-	-	-	-	-		
印刷関連受託加工業 Printing or other related business commission	1	-	-	-	1	-	-	-	-	-		
その他の受託加工業 Processing on others commission	2	1	-	-	-	-	-	-	-	-		
計 Total	62	9	29	2	13	-	2	-	1	-		
卸売業 Wholesale	飲食料品卸売業 Foodstuffs and beverages	2	2	-	-	-	-	-	-	-	-	
	繊維、身まわり品卸売業 Textiles, clothing, and accessories	-	-	-	-	-	-	-	-	-	-	
	木材、家具、建材卸売業 Lumber, furniture, building materials	4	2	-	-	-	-	-	-	-	-	
	機械器具類卸売業 Machinery and appliances	2	2	-	-	-	-	-	-	-	-	
	雑貨類、一般用具類卸売業 General merchandise and general tools	1	1	-	-	-	-	2	1	-	-	
	その他の卸売業 Others	10	7	4	3	-	-	-	-	-	-	
	計 Total	19	14	4	3	-	-	2	1	-	-	
	小売業 Retail	各種商品小売業 General merchandise	-	-	-	-	-	-	-	-	-	-
		飲食料品小売業 Foodstuffs and beverages	3	-	4	-	-	-	-	-	-	-
		繊維、衣服、身まわり品小売業 Textiles, clothing, and accessories	2	-	-	-	-	-	-	-	-	-
家具小売業 Furniture		-	-	-	-	-	-	-	-	-	-	
雑貨類、日用品類小売業 General merchandise, articles for daily use		8	4	2	-	1	1	-	-	-	-	
機械器具小売業 General machinery		4	2	1	-	-	-	-	-	-	-	
その他の小売業 Others		18	2	1	-	-	-	-	-	-	-	
食料品製造小売業 Groceries manufacturing		-	-	-	-	-	-	-	-	-	-	
衣服、繊維製身まわり品製造小売業 Clothing, textiles and accessories manufacturing		-	-	-	-	-	-	-	-	-	-	
家具、建具製造小売業 Furniture, building materials manufacturing		-	-	-	-	-	-	-	-	-	-	
日用品類製造小売業 Articles for daily use manufacturing	-	-	-	-	-	-	-	-	-	-		
その他の製造小売業 Other manufacturing	3	-	-	-	-	-	-	-	-	-		
計 Total	38	8	8	-	1	1	-	-	-	-		
情報通信業 Information and Communications	情報サービス業 Information service	-	-	-	-	-	-	-	-	-	-	
	新聞、出版業 Newspaper, publishing	1	-	-	-	-	-	-	-	-	-	
	計 Total	1	-	-	-	-	-	-	-	-	-	
運輸業 Transport	道路運送業 Road transport	3	1	2	-	-	-	-	-	-	-	
	水運業 Transport by water	1	1	-	-	-	-	-	-	-	-	
	計 Total	4	2	2	-	-	-	-	-	-	-	

(注) この表は、「(1) 所得種類別内訳」について、所得(総所得金額等)階級別、業種別の内訳を示したものである。

Note: This table indicates the breakdown by income rank and industry type with regard to "(1) Breakdown by income type".

所得階級別人員数 Number of Persons by income rank				(別掲) 損失額のある者 (Separate tabulation) Taxpayers with losses		区分 Type
100億円以下 Less than 10 billion yen		100億円超 Over 10 billion yen		人員 Number of taxpayers	損失額 Amount of losses	
主たるもの Main	主たるもの Main	主たるもの Main	主たるもの Main			
人 Person	人 Person	人 Person	人 Person	人 Person	百万円 Million yen	
5	1	2	-	1,532,867	1,318,698	事業所得 Operating income
-	-	-	-	586,689	376,599	農業 Agriculture
-	-	-	-	656	827	林業 Forestry
-	-	-	-	12,571	14,464	漁業、水産養殖業 Fishery, Aquaculture
-	-	-	-	599,916	391,889	計 Total
-	-	-	-	37	79	鉱業 Mining
-	-	-	-	19,152	22,167	総合工事業 General construction
-	-	-	-	31,547	29,568	職別工事業 Construction by type
-	-	-	-	11,313	9,580	設備工事業 Equipment work
-	-	-	-	62,012	61,314	計 Total
-	-	-	-	3,398	4,582	食料品製造卸売業 Foodstuffs wholesaling manufacturer
-	-	-	-	2,367	2,329	繊維工業 Textile
-	-	-	-	3,372	3,465	製材、木製品、 建材製造卸売業 Lumber, wood products, building materials wholesaling manufacturer
-	-	-	-	1,480	1,567	鉄鋼、非鉄金属、 金属製品製造卸売業 Iron and steel, non-ferrous metals, metal products wholesaling manufacturer
-	-	-	-	1,599	1,637	機械器具製造卸売業 General machinery wholesaling manufacturer
-	-	-	-	1,872	1,367	印刷業 Printing
-	-	-	-	2,018	1,748	雑貨、一般用具類 製造卸売業 General merchandise, general tool wholesaling manufacturer
1	-	-	-	6,466	7,658	その他の製造卸売業 Other wholesaling manufacturer
-	-	-	-	570	520	食品受託加工業 Processing on food commission
-	-	-	-	3,251	2,458	繊維受託加工業 Processing on textile commission
-	-	-	-	3,550	3,267	金属受託加工業 Processing on metal commission
-	-	-	-	1,987	1,848	機械部品受託加工業 Processing on machine parts commission
-	-	-	-	901	676	印刷関連受託加工業 Printing or other related business commission
-	-	-	-	2,785	2,416	その他の受託加工業 Processing on others commission
1	-	-	-	35,616	35,538	計 Total
-	-	-	-	3,851	4,997	飲食料品卸売業 Foodstuffs and beverages
-	-	-	-	2,755	2,854	繊維、身まわり品卸売業 Textiles, clothing, and accessories
-	-	-	-	3,479	4,323	木材、家具、建材卸売業 Lumber, furniture, building materials
-	-	-	-	2,480	2,694	機械器具類卸売業 Machinery and appliances
-	-	-	-	3,677	3,346	雑貨類、一般用具類卸売業 General merchandise and general tools
-	-	-	-	4,031	4,423	その他の卸売業 Others
-	-	-	-	20,273	22,638	計 Total
-	-	-	-	1,869	1,681	各種商品小売業 General merchandise
-	-	-	-	36,012	35,380	飲食料品小売業 Foodstuffs and beverages
-	-	-	-	18,029	17,186	繊維、衣服、 身まわり品小売業 Textiles, clothing, and accessories
-	-	-	-	1,063	1,152	家具小売業 Furniture
-	-	-	-	31,331	29,985	雑貨類、日用品類小売業 General merchandise, articles for daily use
-	-	-	-	13,261	13,710	機械器具小売業 General machinery
-	-	-	-	34,863	34,053	その他の小売業 Others
-	-	-	-	9,846	9,990	食料品製造小売業 Groceries manufacturing
-	-	-	-	1,482	1,108	衣服、繊維製身ま わり品製造小売業 Clothing, textiles and accessories manufacturing
-	-	-	-	3,475	2,861	家具、建具製造小売業 Furniture, building materials manufacturing
-	-	-	-	1,962	1,477	日用品類製造小売業 Articles for daily use manufacturing
-	-	-	-	3,757	2,954	その他の製造小売業 Other manufacturing
-	-	-	-	156,950	151,537	計 Total
-	-	-	-	402	346	情報サービス業 Information service
-	-	-	-	331	276	新聞、出版業 Newspaper, publishing
-	-	-	-	733	622	計 Total
-	-	-	-	16,488	12,051	道路運送業 Road transport
-	-	-	-	268	415	水運業 Transport by water
-	-	-	-	16,756	12,467	計 Total

(4) 所得種類別（業種別）人員、所得金額（合計）（その3の2）

Number of income earners and amount of income by income type (business type) (Total) <3-2>

区分 Type		所得階級別人員数 Number of Persons by income rank										
		2億円以下 Less than 200 million yen		5億円以下 Less than 500 million yen		10億円以下 Less than 1 billion yen		20億円以下 Less than 2 billion yen		50億円以下 Less than 5 billion yen		
		人 Person	主たるもの Main	人 Person	主たるもの Main	人 Person	主たるもの Main	人 Person	主たるもの Main	人 Person	主たるもの Main	
金融業 Finance and Insurance	金融業 Finance	5	2	6	1	1	-	-	-	-	-	-
	保険代理業 Insurance agent	4	1	-	-	-	-	-	-	-	-	-
不動産業 Real Estate	不動産業 Real Estate	9	3	6	1	1	-	-	-	-	-	-
	不動産業 Real Estate	9	1	2	1	-	-	-	-	-	-	-
料飲業 Food and beverage	料理飲食業 Food, restaurant	38	3	14	1	2	1	1	-	-	-	-
	旅館 Hotel	1	-	1	-	-	-	-	-	-	-	-
医療業 Medical and Health	病院、診療所 Hospital, clinic	1,017	946	190	163	13	10	3	3	2	2	
	歯科 Dentist	76	51	10	5	1	-	-	-	-	-	
医療業 Medical and Health	その他の医療保健業 Other medical and health	13	4	4	3	1	1	-	-	-	-	
	医療業 Medical and Health	1,106	1,001	204	171	15	11	3	3	2	2	
弁士等 Lawyer, Tax Accountant, Architect, etc.	弁士 Lawyer	357	326	117	110	11	9	3	2	1	1	
	司法書士、行政書士 Judicial scrivener, administrative scrivener	8	4	5	1	1	-	-	-	-	-	
士等 Tax Accountant, Architect, etc.	その他の法務専門サービス Other legal affairs specialty service	27	19	11	10	-	-	1	-	-	-	
	税理士、公認会計士 Tax accountant, certified public accountant	86	32	20	5	7	1	1	-	-	-	
士等 Other management specialty service	その他の経営専門サービス Other management specialty service	59	12	20	3	4	-	2	1	-	-	
	不動産専門サービス Real estate specialty service	7	1	2	-	-	-	-	-	-	-	
士等 Civil engineering and construction service	土木建築専門サービス Civil engineering and construction service	1	-	2	-	-	-	-	-	-	-	
	獣医師 Veterinarian	-	-	1	-	-	-	-	-	-	-	
サービス業 Service Industry	教育、学習支援 Education, learning support	22	10	4	-	2	-	-	-	-	-	
	洗濯、理容、美容、浴場業 Laundries, barbers, beauty culture, bathhouses	16	2	7	-	-	-	1	-	-	-	
サービス業 Service Industry	その他の対個人サービス業 Other personal services	5	1	3	-	1	-	-	-	-	-	
	廃棄物処理業 Waste disposal	1	1	-	-	-	-	-	-	-	-	
サービス業 Service Industry	自動車整備業 Automobile repair	1	-	-	-	-	-	-	-	-	-	
	その他の修理業 Other repair	-	-	-	-	-	-	-	-	-	-	
サービス業 Service Industry	物品賃貸業 Leasing	2	-	3	-	1	-	-	-	-	-	
	その他の対事業サービス業 Other services for business offices	52	20	10	2	2	-	1	-	-	-	
サービス業 Service Industry	娯楽業 Amusement	5	-	3	1	-	-	-	-	-	-	
	文筆、作曲、美術家 Literature, composition, artist	69	51	32	23	6	5	2	2	2	2	
サービス業 Service Industry	芸能関係者 Show business	71	58	32	21	2	1	2	-	-	-	
	職業選手、競技関係者、職業棋士 Professional athlete, persons involved in game, professional Go player	112	94	52	41	8	4	6	3	-	-	
サービス業 Service Industry	その他のサービス業 Other services	3	-	2	1	3	1	-	-	-	-	
	サービス業 Service Industry	359	237	148	89	25	11	12	5	2	2	
その他の事業 Other Business	その他の事業 Other Business	242	51	83	14	24	1	15	1	7	1	
事業所得（再掲） Operating income (Re-grouped)	事業所得（再掲） Operating income (Re-grouped)	2,608	1,746	737	414	110	35	44	13	14	6	
利子所得 Interest income	利子所得 Interest income	586	1	393	-	100	-	49	-	28	-	
配当所得等 Dividend income, etc.	配当所得等 Dividend income, etc.	6,345	632	2,594	332	634	87	275	33	136	15	
不動産所得 Real estate income	不動産所得 Real estate income	7,821	530	2,699	91	547	12	184	2	73	-	
給与所得 Employment income	給与所得 Employment income	14,013	6,788	5,139	1,674	1,196	233	465	69	213	17	
総合譲渡所得 Comprehensive capital gains	総合譲渡所得 Comprehensive capital gains	303	19	118	10	31	3	13	2	8	-	
一時所得 Occasional income	一時所得 Occasional income	2,126	39	894	8	233	1	101	-	41	-	
雑所得 Miscellaneous income	雑所得 Miscellaneous income	9,049	443	3,409	251	775	71	298	13	135	5	
(損益通算等による差額) (Difference by aggregation of profit and loss, etc.)	(損益通算等による差額) (Difference by aggregation of profit and loss, etc.)	-	-	-	-	-	-	-	-	-	-	
計 Total	計 Total	42,851	10,198	15,983	2,780	3,626	442	1,429	132	648	43	
分離短期譲渡所得 Short term separate capital gains	分離短期譲渡所得 Short term separate capital gains	239	37	103	7	34	6	13	-	5	-	
分離長期譲渡所得 Long term separate capital gains	分離長期譲渡所得 Long term separate capital gains	5,677	5,084	2,018	1,783	354	292	94	67	33	16	
株式等の譲渡所得等 Capital gains of stocks, etc.	株式等の譲渡所得等 Capital gains of stocks, etc.	5,335	2,843	2,868	1,998	877	706	398	329	199	174	
山林所得 Timber income	山林所得 Timber income	15	1	1	-	-	-	-	-	-	-	
退職所得 Retirement income	退職所得 Retirement income	562	282	251	84	76	12	25	4	15	1	
総計 Grand Total	総計 Grand Total	54,679	18,445	21,224	6,652	4,967	1,458	1,959	532	900	234	

(注) 1 この表は、「(1) 所得種類別内訳」について、所得(総所得金額等)階級別、業種別の内訳を示したものである。

2 「配当所得等」には、特定公社債等に係る利子所得も含まれている。

Note: 1 This table indicates the breakdown by income rank and industry type with regard to "(1) Breakdown by income type".

2 Dividend income, etc. includes interest income from public and corporate bonds.

所得階級別人員数 Number of persons by income rank				(別掲) 損失額のある者 (Separate tabulation) Taxpayers with losses		区分 Type	
100億円以下 Less than 10 billion yen		100億円超 Over 10 billion yen		人員 Number of taxpayers	損失額 Amount of losses		
主たるもの Main	人 Person	主たるもの Main	人 Person				
	人 Person		人 Person	人 Person	百万円 Million yen		
-	-	-	-	691	1,985	金融業	金融業 Finance and Insurance
-	-	1	-	3,875	2,776	保険代理業	
-	-	1	-	4,566	4,761	計	
-	-	-	-	6,342	9,674	不動産業	料旅館飲食業 Restaurant, Hotel business, Medical and Health
-	-	-	-	67,828	87,143	料理飲食業	
-	-	-	-	10,085	19,432	旅館	
-	-	-	-	77,913	106,574	計	
-	-	-	-	5,030	26,079	病院、診療所	医療保健業 Medical and Health
-	-	-	-	5,083	14,790	歯科医	
-	-	-	-	29,540	24,466	その他の医療保健業	
-	-	-	-	39,653	65,336	計	
1	-	-	-	7,005	9,565	弁護士	弁税建築士等 Lawyer, Tax Account, Architect, etc.
-	-	-	-	9,683	7,594	司法書士、行政書士	
-	-	-	-	5,118	4,220	その他の法務専門サービス	
1	-	1	-	8,278	9,313	税理士、公認会計士	
1	-	-	-	19,636	22,531	その他の経営専門サービス	
-	-	-	-	3,271	3,423	不動産専門サービス	
-	-	-	-	6,493	6,008	土木建築専門サービス	
-	-	-	-	944	1,340	獣医	
3	-	1	-	60,428	63,996	計	
-	-	-	-	50,283	37,917	教育、学習支援	サービス業 Service Industry
-	-	-	-	64,317	50,754	洗濯、理容、美容、浴場業	
-	-	-	-	18,302	15,408	その他の対個人サービス業	
-	-	-	-	399	467	廃棄物処理業	
-	-	-	-	9,112	9,973	自動車整備業	
-	-	-	-	5,080	3,914	その他の修理業	
-	-	-	-	1,643	2,987	物品賃貸業	
-	-	-	-	36,469	30,099	その他の対事業サービス業	
-	-	-	-	4,280	8,068	娯楽業	
-	-	-	-	40,412	29,552	文筆、作曲、美術家	
-	-	-	-	25,975	20,775	芸能関係者	
1	1	-	-	4,146	16,908	職業選手、競技関係者、職業棋士	
-	-	-	-	14,889	13,861	その他のサービス業	
1	1	-	-	275,307	240,683	計	
-	-	-	-	176,365	151,589	その他の事業	
5	1	2	-	1,532,867	1,318,698	事業所得(再掲)	Operating income (Re-grouped)
7	-	9	-	-	-	利子所得	Interest income
29	2	17	2	-	-	配当所得等	Dividend income, etc.
16	-	10	-	389,977	398,735	不動産所得	Real estate income
36	-	28	1	-	-	給与所得	Employment income
1	-	1	-	12,359	11,609	総合譲渡所得	Comprehensive capital gains
6	-	6	-	-	-	一時所得	Occasional income
25	2	20	4	-	-	雑所得	Miscellaneous income
-	-	-	-	-	1,102,035	(損益通算等による差額)	(Difference by aggregation of profit and loss, etc.)
125	5	93	7	1,935,203	2,831,077	計	Total
2	-	-	-	1,934	-	分離短期譲渡所得	Short term separate capital gains
5	2	6	-	16,490	-	分離長期譲渡所得	Long term separate capital gains
40	37	24	23	-	-	株式等の譲渡所得等	Capital gains of stocks, etc.
-	-	-	-	327	-	山林所得	Timber income
4	-	-	-	-	-	退職所得	Retirement income
176	44	123	30	1,953,954	2,831,077	総計	Grand Total

(4) 所得種類別（業種別）人員、所得金額（申告納税額のある者）（その1の1）

Number of income earners and amount of income by income type (business type) (Taxpayers who have income tax self-assessment) <1-1>

区分 Type	人員 Number of taxpayers		所得金額 Amount of income	所得階級別人員数 Number of Persons by income rank						
	主たるもの Main	人 Person		70万円以下 Less than 0.7 million yen		100万円以下 Less than 1 million yen		150万円以下 Less than 1.5 million yen		
			人 Person	主たるもの Main	人 Person	主たるもの Main	人 Person	主たるもの Main		
事業所得 Operating income	2,082,365	1,765,660	8,574,211	46,598	43,868	99,015	90,353	221,305	193,295	
農水産業 Agriculture, Forestry and Fishing	農業 Agriculture	232,198	138,790	617,959	2,237	1,749	7,347	5,206	22,533	13,588
	林業 Forestry	2,418	2,181	10,563	16	15	87	79	200	184
	漁業、水産養殖業 Fishery, Aquaculture	24,500	21,196	139,379	211	192	745	673	2,225	1,851
計 Total	259,116	162,167	767,901	2,464	1,956	8,179	5,958	24,958	15,623	
鉱業 Mining	92	80	408	1	1	4	4	5	5	
建設業 Construction	総合工事業 General construction	104,702	98,592	349,383	1,550	1,511	3,803	3,653	10,839	10,288
	職別工事業 Construction by type	276,835	267,812	900,049	3,594	3,518	9,019	8,761	27,697	26,783
	設備工事業 Equipment work	91,248	87,506	340,849	971	934	2,367	2,240	7,085	6,694
計 Total	472,785	453,910	1,590,281	6,115	5,963	15,189	14,654	45,621	43,765	
製造業 Manufacturing	食料品製造卸売業 Foodstuffs wholesaling manufacturer	3,232	2,736	11,057	64	55	150	129	379	326
	繊維工業 Textile	1,845	1,621	4,750	66	60	160	144	290	258
	製材、木製品、 建材製造卸売業 Lumber, wood products, building materials wholesaling manufacturer	5,039	4,608	15,968	67	67	218	197	607	554
	鉄鋼、非鉄金属、 金属製品製造卸売業 Iron and steel, non-ferrous metals, metal products wholesaling manufacturer	4,221	3,917	15,896	43	41	145	131	416	380
	機械器具製造卸売業 General machinery wholesaling manufacturer	4,106	3,724	15,239	45	41	134	121	362	322
	印刷業 Printing	1,411	1,227	3,645	37	32	108	100	220	191
	雑貨、一般用具類 製造卸売業 General merchandise, general tool wholesaling manufacturer	1,586	1,427	4,330	54	50	128	119	264	238
	その他の製造卸売業 Other wholesaling manufacturer	15,440	5,794	31,476	139	109	341	272	899	633
	食品受託加工業 Processing on food commission	850	616	2,467	10	10	40	30	98	82
	繊維受託加工業 Processing on textile commission	3,254	2,839	7,158	92	80	369	337	657	585
	金属受託加工業 Processing on metal commission	14,215	13,381	48,876	185	169	538	495	1,451	1,351
	機械部品受託加工業 Processing on machine parts commission	6,469	6,033	23,668	90	86	228	202	672	617
	印刷関連受託加工業 Printing or other related business commission	936	835	2,605	17	16	46	42	145	127
	その他の受託加工業 Processing on others commission	6,879	6,297	21,787	138	131	370	336	942	862
	計 Total	69,483	55,055	208,921	1,047	947	2,975	2,655	7,402	6,526
卸売業 Wholesale	飲食料品卸売業 Foodstuffs and beverages	3,608	3,092	12,749	75	67	202	183	484	428
	繊維、身まわり品卸売業 Textiles, clothing, and accessories	1,376	1,159	4,053	37	35	99	94	233	191
	木材、家具、建材卸売業 Lumber, furniture, building materials	5,776	5,159	19,627	66	63	216	197	578	510
	機械器具類卸売業 Machinery and appliances	3,584	3,121	12,747	68	64	152	136	410	335
	雑貨類、一般用具卸売業 General merchandise and general tools	2,436	2,075	8,723	71	66	186	162	366	316
	その他の卸売業 Others	6,686	5,557	29,183	129	115	321	288	689	595
計 Total	23,466	20,163	87,083	446	410	1,176	1,060	2,760	2,375	
小売業 Retail	各種商品小売業 General merchandise	1,171	905	2,837	48	46	99	88	165	139
	飲食料品小売業 Foodstuffs and beverages	31,397	27,469	108,463	689	638	1,489	1,320	3,291	2,846
	繊維、衣服、 身まわり品小売業 Textiles, clothing, and accessories	7,624	6,403	22,003	329	308	695	619	1,177	996
	家具小売業 Furniture	634	536	1,896	11	11	41	40	90	80
	雑貨類、日用品類小売業 General merchandise, articles for daily use	19,639	16,414	67,043	659	603	1,367	1,207	2,683	2,300
	機械器具小売業 General machinery	16,988	15,193	52,093	344	321	923	852	2,284	2,063
	その他の小売業 Others	25,142	19,323	67,550	867	802	1,804	1,597	3,372	2,816
	食料品製造小売業 Groceries manufacturing	10,584	9,710	34,408	307	293	661	618	1,370	1,237
	衣服、繊維製身ま わり品製造小売業 Clothing, textiles and accessories manufacturing	781	676	1,749	56	49	78	71	166	147
	家具、建具製造小売業 Furniture, building materials manufacturing	5,716	5,275	16,752	92	88	224	213	724	670
	日用品類製造小売業 Articles for daily use manufacturing	1,242	1,032	2,783	60	52	117	105	239	201
その他の製造小売業 Other manufacturing	3,700	3,025	9,789	125	114	255	239	479	413	
計 Total	124,618	105,961	387,364	3,587	3,325	7,753	6,969	16,040	13,908	
情報通信業 Information and Communications	情報サービス業 Information service	577	488	2,081	17	17	24	21	52	48
	新聞、出版業 Newspaper, publishing	293	252	1,077	14	13	10	8	27	25
	計 Total	870	740	3,159	31	30	34	29	79	73
運輸業 Transport	道路運送業 Road transport	72,617	65,235	158,741	2,124	2,043	5,400	5,034	12,389	11,373
	水運業 Transport by water	537	453	2,920	3	3	14	13	48	46
	計 Total	73,154	65,688	161,661	2,127	2,046	5,414	5,047	12,437	11,419

(注) この表は、「(1) 所得種類別内訳」について、所得(総所得金額等)階級別、業種別の内訳を示したものである。

Note: This table indicates the breakdown by income rank and industry type with regard to "(1) Breakdown by income type".

所得階級別人員数 Number of Persons by income rank										区分 Type		
200万円以下 Less than 2 million yen		250万円以下 Less than 2.5 million yen		300万円以下 Less than 3 million yen		400万円以下 Less than 4 million yen		500万円以下 Less than 5 million yen				
主たるもの Main		主たるもの Main		主たるもの Main		主たるもの Main		主たるもの Main				
人 Person	人 Person	人 Person	人 Person	人 Person	人 Person	人 Person	人 Person	人 Person	人 Person			
243,884	205,462	223,881	188,560	193,227	164,589	285,653	243,558	190,451	161,004	事業所得 Operating income		
29,026	15,738	26,912	14,711	22,607	13,012	34,170	20,441	23,221	14,114	農業 Agriculture	農水産業 Agriculture, Forestry and Fishing	
241	208	261	237	295	264	330	293	260	229			林業 Forestry
2,748	2,145	2,456	1,982	2,047	1,660	3,228	2,733	2,255	1,973			漁業、水産養殖業 Fishery, Aquaculture
32,015	18,091	29,629	16,930	24,949	14,936	37,728	23,467	25,736	16,316			計 Total
16	16	10	7	7	7	15	12	6	5			鉱業 Mining
13,247	12,458	13,181	12,442	12,290	11,659	18,086	17,161	11,401	10,768	総合工事業 General construction	建設業 Construction	
36,690	35,390	37,189	35,987	34,640	33,601	51,083	49,711	31,007	30,173			職別工事業 Construction by type
9,849	9,294	10,541	10,057	10,229	9,816	16,750	16,215	11,551	11,209			設備工事業 Equipment work
59,786	57,142	60,911	58,486	57,159	55,076	85,919	83,087	53,959	52,150	計 Total		
399	330	357	300	284	242	477	424	305	243	食料品製造卸売業 Foodstuffs wholesaling manufacturer	製造業 Manufacturing	
291	261	233	198	161	143	254	227	124	104			繊維織工業 Textile
700	625	663	616	530	501	799	739	510	477	製材、木製品、 建材製造卸売業 Lumber, wood products, building materials wholesaling manufacturer		
512	459	468	438	449	420	681	642	461	438	鉄鋼、非鉄金属、 金属製品製造卸売業 Iron and steel, non- ferrous metals, metal products wholesaling manufacturer		
460	398	475	421	428	400	703	646	454	428	機械器具製造卸売業 General machinery wholesaling manufacturer		
219	187	185	154	143	125	188	169	111	98	印刷業 Printing		
246	226	190	167	132	119	203	184	118	109	雑貨、一般用具類 製造卸売業 General merchandise, general tool wholesaling manufacturer		
1,151	678	1,261	662	1,152	553	2,059	847	1,787	611	その他の製造卸売業 Other wholesaling manufacturer		
97	74	87	74	93	64	134	103	98	68	食品受託加工業 Processing on food commission		
550	478	419	373	285	263	369	323	187	156	繊維受託加工業 Processing on textile commission		
1,784	1,672	1,785	1,667	1,589	1,517	2,368	2,268	1,590	1,518	金属受託加工業 Processing on metal commission		
820	756	775	729	679	635	978	920	710	675	機械部品受託加工業 Processing on machine parts commission		
124	104	141	127	111	102	129	121	82	76	印刷関連受託加工業 Printing or other related business commission		
941	829	878	803	727	682	1,025	947	607	574	その他の受託加工業 Processing on others commission		
8,294	7,077	7,917	6,729	6,763	5,766	10,367	8,560	7,144	5,575	計 Total		
453	393	389	326	329	279	499	433	326	282	飲食料品卸売業 Foodstuffs and beverages	卸売業 Wholesale	
193	155	165	136	112	89	149	128	116	98	繊維、身まわり品卸売業 Textiles, clothing, and accessories		
754	670	682	616	653	602	931	854	616	556	木材、家具、建材卸売業 Lumber, furniture, building materials		
466	399	411	357	333	301	465	416	356	316	機械器具類卸売業 Machinery and appliances		
338	276	291	254	219	194	293	249	194	166	雑貨類、一般用具類卸売業 General merchandise and general tools		
705	587	652	545	573	477	910	763	603	508	その他の卸売業 Others		
2,909	2,480	2,590	2,234	2,219	1,942	3,247	2,843	2,211	1,926	計 Total		
162	132	121	101	112	85	171	127	96	55	各種商品小売業 General merchandise	小売業 Retail	
3,520	2,961	3,226	2,786	2,985	2,619	4,552	4,017	3,260	2,933	飲食料品小売業 Foodstuffs and beverages		
1,048	851	853	720	629	536	883	706	521	412	繊維、衣服、 身まわり品小売業 Textiles, clothing, and accessories		
76	62	72	62	67	56	91	77	67	55	家具小売業 Furniture		
2,391	1,998	1,999	1,665	1,695	1,389	2,478	2,036	1,642	1,354	雑貨類、日用品類小売業 General merchandise, articles for daily use		
2,331	2,070	2,049	1,858	1,737	1,575	2,453	2,196	1,624	1,455	機械器具小売業 General machinery		
3,235	2,578	2,700	2,093	2,315	1,765	3,408	2,512	2,237	1,595	その他の小売業 Others		
1,387	1,244	1,178	1,071	1,013	934	1,454	1,356	931	858	食料品製造小売業 Groceries manufacturing		
118	102	83	74	68	54	85	70	44	37	衣服、繊維製身ま わり品製造小売業 Clothing, textiles and accessories manufacturing		
783	720	787	727	671	629	967	898	587	550	家具、建具製造小売業 Furniture, building materials manufacturing		
195	165	180	146	105	78	128	108	76	65	日用品類製造小売業 Articles for daily use manufacturing		
522	431	410	338	379	320	520	435	325	247	その他の製造小売業 Other manufacturing		
15,768	13,314	13,658	11,641	11,776	10,040	17,190	14,538	11,410	9,616	計 Total		
42	36	39	34	48	39	82	70	81	72	情報サービス業 Information service	情報通信業 Information and Communications	
38	32	36	32	18	18	37	33	27	24	新聞、出版業 Newspaper, publishing		
80	68	75	66	66	57	119	103	108	96	計 Total		
13,059	11,797	11,244	10,139	8,577	7,716	10,336	9,184	4,696	4,085	道路運送業 Road transport	運輸業 Transport	
41	35	59	45	47	32	71	62	48	38	水運業 Transport by water		
13,100	11,832	11,303	10,184	8,624	7,748	10,407	9,246	4,744	4,123	計 Total		

(4) 所得種類別（業種別）人員、所得金額（申告納税額のある者）（その1の2）

Number of income earners and amount of income by income type (business type) (Taxpayers who have income tax self-assessment) <1-2>

区分 Type	人員 Number of taxpayers		所得金額 Amount of income 百万円 Million yen	所得階級別人員数 Number of Persons by income rank								
	主たるもの Main	Person		70万円以下 Less than 0.7 million yen			100万円以下 Less than 1 million yen			150万円以下 Less than 1.5 million yen		
			Person	Person	Person	Person	Person	Person	Person	Person	Person	
												主たるもの Main
金融業 Finance and Insurance	金融業 Finance	724	592	3,987	2	2	32	31	58	49		
	保険代理業 Insurance agent	4,762	3,319	13,407	85	72	252	203	582	437		
	計	5,486	3,911	17,395	87	74	284	234	640	486		
不動産業 Real Estate	不動産業 Real Estate	5,900	4,187	22,950	106	98	220	186	454	357		
料旅館飲食業 Restaurant, Hotel, food business	料理飲食業 Food, restaurant	235,975	226,443	1,259,940	4,724	4,574	7,181	6,842	14,965	14,067		
	旅館 Hotel	3,250	2,648	9,837	88	81	176	156	387	314		
	計	239,225	229,091	1,269,777	4,812	4,655	7,357	6,998	15,352	14,381		
医療業 Medical and Health	病院、診療所 Hospital, clinic	28,697	26,132	925,958	96	93	7	7	40	37		
	歯科医 Dentist	25,323	23,623	407,851	75	74	24	21	99	93		
	その他の医療保健業 Other medical and health	39,953	35,792	116,894	1,053	991	2,662	2,491	5,597	5,141		
	計	93,973	85,547	1,450,704	1,224	1,158	2,693	2,519	5,736	5,271		
弁税建 護理業 士士士 等 Lawyer, Tax Accountant, Architect, etc.	弁護士 Lawyer	13,362	11,556	259,430	17	17	5	5	41	32		
	司法書士、行政書士 Judicial scrivener, administrative scrivener	13,345	11,019	83,051	124	111	241	209	639	528		
	その他の法務専門サービス Other legal affairs specialty service	3,336	2,511	37,605	21	20	28	26	82	66		
	税理士、公認会計士 Tax accountant, certified public accountant	9,383	6,407	128,270	23	19	5	5	12	8		
	その他の経営専門サービス Other management specialty service	15,389	9,671	67,255	213	198	356	318	775	640		
	不動産専門サービス Real estate specialty service	5,199	4,178	30,947	38	34	76	62	232	183		
	土木建築専門サービス Civil engineering and construction service	7,583	6,411	29,267	106	96	209	194	584	502		
	獣医 Veterinarian	4,217	3,865	33,791	19	19	26	21	108	92		
	計	71,814	55,618	669,616	561	514	946	840	2,473	2,051		
	サービス業 Service Industry	教育、学習支援 Education, learning support	36,391	29,712	83,339	2,407	2,243	4,295	3,862	6,492	5,537	
洗濯、理容、美容、浴場業 Laundries, barbers, beauty culture, bathhouses		99,218	91,693	220,325	5,189	4,971	11,712	11,147	20,216	18,962		
その他の対個人サービス業 Other personal services		16,748	14,237	40,867	735	690	1,503	1,375	2,770	2,465		
廃棄物処理業 Waste disposal		1,657	1,484	6,406	38	38	63	61	169	153		
自動車整備業 Automobile repair		19,910	18,605	61,120	336	321	968	919	2,526	2,382		
その他の修理業 Other repair		16,820	15,521	54,154	240	226	698	641	1,810	1,607		
物品賃貸業 Leasing		1,529	1,092	4,041	49	45	96	78	203	178		
その他の対事業サービス業 Other services for business offices		50,523	39,942	165,398	1,594	1,484	3,132	2,814	6,317	5,367		
娯楽業 Amusement		4,459	3,889	17,056	130	119	252	223	460	410		
文筆、作曲、美術家 Literature, composition, artist		24,009	19,864	136,010	980	928	1,827	1,673	3,111	2,789		
芸能関係者 Show business		7,887	6,385	61,658	435	413	660	585	1,043	878		
職業選手、競技関係者、職業棋士 Professional athlete, persons involved in game, professional Go player		5,962	3,438	94,043	61	59	117	107	213	184		
その他のサービス業 Other services		18,856	15,922	47,400	905	865	1,684	1,588	2,900	2,567		
計	303,969	261,784	991,817	13,099	12,402	27,007	25,073	48,230	43,479			
その他の事業 Other Business	338,414	261,758	945,176	10,891	10,289	19,784	18,127	39,118	33,576			
事業所得（再掲） Operating income (Re-grouped)	2,082,365	1,765,660	8,574,211	46,598	43,868	99,015	90,353	221,305	193,295			
利子所得 Interest income	10,491	538	10,302	78	16	103	21	311	76			
配当所得等 Dividend income, etc.	420,896	8,937	799,603	1,850	188	3,366	69	11,651	174			
不動産所得 Real estate income	2,185,821	1,052,800	6,255,887	19,111	15,441	51,462	40,848	139,836	97,173			
給与所得 Employment income	3,573,501	2,612,128	18,447,146	32,850	27,402	73,189	55,643	225,310	158,926			
総合譲渡所得 Comprehensive capital gains	36,452	7,328	73,088	361	224	531	315	1,547	758			
一時所得 Occasional income	128,966	34,353	224,483	2,289	1,692	4,267	2,757	8,386	4,140			
雑所得 Miscellaneous income	2,759,468	792,182	3,501,994	24,438	14,772	72,270	41,496	227,823	133,714			
(損益通算等による差額) (Difference by aggregation of profit and loss, etc.)	-	-	92,234	-	-	-	-	-	-			
計	11,197,960	6,273,926	37,978,949	127,575	103,603	304,203	231,502	836,169	588,256			
分離短期譲渡所得 Short term separate capital gains	13,283	3,801	65,068	90	64	159	119	317	193			
分離長期譲渡所得 Long term separate capital gains	301,745	230,387	4,677,613	1,534	1,312	4,006	3,367	8,618	6,562			
株式等の譲渡所得等 Capital gains of stocks, etc.	217,915	55,720	3,954,619	1,410	815	2,107	1,326	4,560	2,053			
山林所得 Timber income	3,267	1,109	4,924	50	29	104	70	263	145			
退職所得 Retirement income	13,446	3,827	133,554	7	2	8	2	32	8			
総計	11,747,616	6,568,770	46,814,728	130,666	105,825	310,587	236,386	849,959	597,217			

(注) 1 この表は、「(1) 所得種類別内訳」について、所得(総所得金額等)階級別、業種別の内訳を示したものである。

2 「配当所得等」には、特定公社債等に係る利子所得も含まれている。

Note: 1 This table indicates the breakdown by income rank and industry type with regard to "(1) Breakdown by income type".

2 Dividend income, etc. includes interest income from public and corporate bonds.

所得階級別人員数 Number of Persons by income rank										区 分 Type		
200万円以下 Less than 2 million yen		250万円以下 Less than 2.5 million yen		300万円以下 Less than 3 million yen		400万円以下 Less than 4 million yen		500万円以下 Less than 5 million yen				
主たるもの Main	人 Person	主たるもの Main	人 Person	主たるもの Main	人 Person	主たるもの Main	人 Person	主たるもの Main	人 Person			
77	64	108	95	71	60	109	93	54	47	金融業	Finance	金融業 Finance and Insurance
575	423	537	382	463	324	672	470	410	291	保険代理業	Insurance agent	
652	487	645	477	534	384	781	563	464	338	計	Total	
574	415	521	386	452	333	755	554	560	399	不動産業	Real Estate	料旅館飲食業 Restaurant, Hotel business, Medical and Health
15,687	14,719	14,927	14,006	13,809	13,051	24,419	23,258	22,383	21,563	料理飲食業	Food, restaurant	
411	330	354	280	262	209	476	394	321	275	旅館	Hotel	
16,098	15,049	15,281	14,286	14,071	13,260	24,895	23,652	22,704	21,838	計	Total	
57	44	51	39	55	47	123	102	139	121	病院、診療所	Hospital, clinic	医療業 Medical and Health
179	163	243	224	277	256	631	552	724	657	歯科	Dentist	
5,755	5,206	4,854	4,418	3,967	3,573	5,698	5,168	3,465	3,116	その他の医療保健業	Other medical and health	
5,991	5,413	5,148	4,681	4,299	3,876	6,452	5,822	4,328	3,894	計	Total	
42	39	76	67	96	82	235	194	369	314	弁護士	Lawyer	弁税法務業 Lawyer, Tax Account, Architect, etc.
770	558	800	576	757	576	1,382	1,107	1,214	983	司法書士、行政書士	Judicial scrivener, administrative scrivener	
94	61	101	61	122	84	193	115	182	111	その他の法務専門サービス	Other legal affairs specialty service	
24	10	39	17	47	20	94	50	144	73	税理士、公認会計士	Tax accountant, certified public accountant	士士士等 Lawyer, Tax Account, Architect, etc.
925	649	997	635	954	638	1,629	1,085	1,472	959	その他の経営専門サービス	Other management specialty service	
288	232	326	248	283	228	539	455	440	361	不動産専門サービス	Real estate specialty service	
717	596	763	642	696	610	1,137	957	897	771	土木建築専門サービス	Civil engineering and construction service	獣医師 Veterinarian
160	125	187	158	194	178	414	380	366	336	獣医師	Veterinarian	
3,020	2,270	3,289	2,404	3,149	2,416	5,623	4,343	5,084	3,908	計	Total	
5,283	4,279	4,016	3,207	3,013	2,425	3,778	3,046	2,133	1,710	教育、学習支援	Education, learning support	サービス業 Service Industry
16,503	15,281	12,199	11,263	8,611	7,999	10,537	9,702	5,475	4,978	洗濯、理容、美容、浴場業	Laundries, barbers, beauty culture, bathhouses	
2,566	2,196	2,039	1,727	1,542	1,311	2,059	1,762	1,190	964	その他の対個人サービス業	Other personal services	
181	168	189	171	163	144	231	211	163	143	廃棄物処理業	Waste disposal	
2,829	2,640	2,542	2,392	2,170	2,033	3,054	2,868	1,960	1,845	自動車整備業	Automobile repair	
2,218	1,979	2,076	1,892	1,823	1,703	2,831	2,670	1,868	1,761	その他の修理業	Other repair	
188	158	162	127	124	94	197	150	131	85	物品賃貸業	Leasing	
6,422	5,172	5,514	4,408	4,525	3,696	6,340	5,173	4,161	3,189	その他の対事業サービス業	Other services for business offices	
455	393	399	337	357	320	516	450	361	303	娯楽業	Amusement	
2,674	2,237	2,210	1,812	1,748	1,412	2,407	1,890	1,694	1,319	文筆、作曲、美術家	Literature, composition, artist	
829	662	609	509	471	355	612	463	410	301	芸能関係者	Show business	
239	191	256	152	287	126	562	210	401	161	職業選手、競技関係者、職業棋士	Professional athlete, persons involved in game, professional Go player	
2,723	2,305	2,333	1,940	1,744	1,464	2,395	1,992	1,313	1,071	その他のサービス業	Other services	
43,110	37,661	34,544	29,937	26,578	23,082	35,519	30,587	21,260	17,830	計	Total	
42,471	34,147	38,360	30,112	32,581	25,666	46,636	36,181	30,733	22,990	その他の事業	Other Business	
243,884	205,462	223,881	188,560	193,227	164,589	285,653	243,558	190,451	161,004	事業所得（再掲）	Operating income (Re-grouped)	
323	45	361	36	351	36	613	49	578	32	利子所得	Interest income	
18,174	170	20,722	180	20,910	146	40,642	280	37,652	244	配当所得等	Dividend income, etc.	
183,504	102,619	187,263	94,583	168,577	85,435	279,030	143,227	223,060	109,771	不動産所得	Real estate income	
330,788	225,418	344,460	242,911	293,453	210,833	468,229	355,975	333,110	258,304	給与所得	Employment income	
1,922	676	2,169	645	2,166	631	3,857	987	3,376	685	総合譲渡所得	Comprehensive capital gains	
10,240	3,365	9,891	2,779	8,666	2,257	14,499	3,504	11,914	2,807	一時所得	Occasional income	
346,031	185,270	337,422	145,535	273,497	94,688	389,782	88,315	246,049	34,286	雑所得	Miscellaneous income	
-	-	-	-	-	-	-	-	-	-	(損益通算等による差額)	(Difference by aggregation of profit and loss, etc.)	
1,134,866	723,025	1,126,169	675,229	960,847	558,615	1,482,305	835,895	1,046,190	567,133	計	Total	
416	192	471	193	472	190	997	331	1,044	333	分離短期譲渡所得	Short term separate capital gains	
11,070	7,316	11,526	7,277	11,699	7,592	21,867	14,876	20,236	14,311	分離長期譲渡所得	Long term separate capital gains	
6,320	1,996	7,540	1,870	7,884	1,731	16,185	3,219	16,506	2,879	株式等の譲渡所得等	Capital gains of stocks, etc.	
351	158	341	132	277	99	439	143	312	92	山林所得	Timber income	
66	12	112	17	172	30	492	93	597	129	退職所得	Retirement income	
1,153,089	732,699	1,146,159	684,718	981,351	568,257	1,522,285	854,557	1,084,885	584,877	総計	Grand Total	

(4) 所得種類別（業種別）人員、所得金額（申告納税額のある者）（その2の1）

Number of income earners and amount of income by income type (business type) (Taxpayers who have income tax self-assessment) <2-1>

区分 Type		所得階級別人員数 Number of Persons by income rank										
		600万円以下 Less than 6 million yen		700万円以下 Less than 7 million yen		800万円以下 Less than 8 million yen		1,000万円以下 Less than 10 million yen		1,200万円以下 Less than 12 million yen		
		主たるもの Main		主たるもの Main		主たるもの Main		主たるもの Main		主たるもの Main		
		人 Person	人 Person	人 Person	人 Person	人 Person	人 Person	人 Person	人 Person	人 Person	人 Person	人 Person
事業所得 Operating income		130,610	109,426	94,895	79,182	70,169	58,816	93,755	79,033	52,530	43,806	
農水産業 Agriculture, Forestry and Fishing	農業 Agriculture	16,328	10,218	11,578	7,365	8,031	5,277	10,204	6,821	5,688	3,854	
	林業 Forestry	164	152	126	113	95	88	115	105	63	56	
	漁業、水産養殖業 Fishery, Aquaculture	1,664	1,478	1,145	1,038	882	805	1,210	1,136	761	717	
	計 Total	18,156	11,848	12,849	8,516	9,008	6,170	11,529	8,062	6,512	4,627	
鉱業 Mining	鉱業 Mining	7	5	6	6	3	3	3	3	1	1	
	計 Total	7	5	6	6	3	3	3	3	1	1	
建設業 Construction	総合工事業 General construction	6,925	6,519	4,269	3,972	2,720	2,514	2,899	2,657	1,409	1,264	
	職別工事業 Construction by type	17,731	17,219	10,327	9,958	6,200	5,950	6,000	5,719	2,514	2,343	
	設備工事業 Equipment work	7,427	7,194	4,780	4,631	3,014	2,918	3,301	3,177	1,473	1,404	
	計 Total	32,083	30,932	19,376	18,561	11,934	11,382	12,200	11,553	5,396	5,011	
製造業 Manufacturing	食料品製造卸売業 Foodstuffs wholesaling manufacturer	206	175	157	140	99	88	173	143	55	46	
	繊維工業 Textile	79	69	61	53	36	32	31	27	24	20	
	製材、木製品、 建材製造卸売業 Lumber, wood products, building materials wholesaling manufacturer	289	265	199	181	136	121	135	120	75	63	
	鉄鋼、非鉄金属、 金属製品製造卸売業 Iron and steel, non-ferrous metals, metal products wholesaling manufacturer	304	283	180	168	154	147	170	158	84	80	
	機械器具製造卸売業 General machinery wholesaling manufacturer	323	292	182	171	131	118	160	145	107	99	
	印刷業 Printing	51	47	50	46	25	21	32	26	21	20	
	雑貨、一般用具類 製造卸売業 General merchandise, general tool wholesaling manufacturer	86	75	54	48	27	25	34	31	16	12	
	その他の製造卸売業 Other wholesaling manufacturer	1,444	405	1,132	280	820	183	1,013	231	573	119	
	食品受託加工業 Processing on food commission	47	30	31	22	24	10	36	23	21	13	
	繊維受託加工業 Processing on textile commission	100	76	69	59	40	30	50	39	21	13	
	金属受託加工業 Processing on metal commission	964	917	584	553	374	353	438	406	218	196	
	機械部品受託加工業 Processing on machine parts commission	428	404	298	275	206	201	216	206	135	124	
	印刷関連受託加工業 Printing or other related business commission	47	43	22	19	17	16	24	21	10	9	
	その他の受託加工業 Processing on others commission	377	343	213	193	156	141	225	204	121	112	
	計 Total	4,745	3,424	3,232	2,208	2,245	1,486	2,737	1,780	1,481	926	
	卸売業 Wholesale	飲食物品卸売業 Foodstuffs and beverages	191	155	151	138	95	76	137	115	83	62
		繊維、身まわり品卸売業 Textiles, clothing, and accessories	66	57	46	40	36	31	59	52	22	18
		木材、家具、建材卸売業 Lumber, furniture, building materials	363	323	249	219	155	142	191	164	104	86
機械器具類卸売業 Machinery and appliances		243	214	177	159	113	99	158	137	87	72	
雑貨類、一般用具類卸売業 General merchandise and general tools		141	116	95	76	64	52	67	53	30	25	
その他の卸売業 Others		460	365	341	275	250	199	344	279	190	160	
計 Total	1,464	1,230	1,059	907	713	599	956	800	516	423		
小売業 Retail	各種商品小売業 General merchandise	53	34	41	28	26	18	32	23	18	11	
	飲食物品小売業 Foodstuffs and beverages	2,353	2,113	1,634	1,473	1,222	1,107	1,447	1,295	720	637	
	繊維、衣服、 身まわり品小売業 Textiles, clothing, and accessories	343	283	283	241	179	153	269	235	144	130	
	家具小売業 Furniture	29	24	16	14	11	10	23	19	16	12	
	雑貨類、日用品類小売業 General merchandise, articles for daily use	1,187	988	831	699	560	462	708	592	402	328	
	機械器具小売業 General machinery	1,006	896	685	606	422	371	480	420	229	194	
	その他の小売業 Others	1,389	978	973	700	643	454	863	630	429	305	
	食料品製造小売業 Groceries manufacturing	669	630	449	418	331	308	406	375	213	190	
	衣服、繊維製身ま わり品製造小売業 Clothing, textiles and accessories manufacturing	26	24	17	15	12	10	11	11	4	2	
	家具、建具製造小売業 Furniture, building materials manufacturing	319	291	208	195	122	108	111	101	49	37	
	日用品類製造小売業 Articles for daily use manufacturing	43	35	32	28	15	12	26	19	8	7	
その他の製造小売業 Other manufacturing	219	156	141	102	93	74	97	66	42	30		
計 Total	7,636	6,452	5,310	4,519	3,636	3,087	4,473	3,786	2,274	1,883		
情報通信業 Information and Communications	情報サービス業 Information service	53	46	45	42	24	19	27	16	17	11	
	新聞、出版業 Newspaper, publishing	25	22	13	13	8	7	15	13	8	5	
	計 Total	78	68	58	55	32	26	42	29	25	16	
運輸業 Transport	道路運送業 Road transport	2,119	1,821	1,017	837	552	443	525	410	214	149	
	水運業 Transport by water	30	23	25	23	22	18	26	24	22	15	
	計 Total	2,149	1,844	1,042	860	574	461	551	434	236	164	

(注) この表は、「(1) 所得種類別内訳」について、所得(総所得金額等)階級別、業種別の内訳を示したものである。

Note: This table indicates the breakdown by income rank and industry type with regard to "(1) Breakdown by income type".

所得階級別人員数 Number of Persons by income rank										区分 Type	
1,500万円以下 Less than 15 million yen		2,000万円以下 Less than 20 million yen		3,000万円以下 Less than 30 million yen		5,000万円以下 Less than 50 million yen		1億円以下 Less than 100 million yen			
主たるもの Main		主たるもの Main		主たるもの Main		主たるもの Main		主たるもの Main			
人 Person	人 Person	人 Person	人 Person	人 Person	人 Person	人 Person	人 Person	人 Person	人 Person		
40,266	31,851	34,184	26,123	30,131	22,920	19,139	14,609	9,429	7,165	事業所得	Operating income
4,785	3,158	3,691	2,199	2,210	1,026	1,015	254	433	50	農業	Agriculture
60	58	52	52	37	32	13	13	3	3	林業	Forestry
699	651	699	675	917	898	477	466	116	111	漁業、水産養殖業	Fishery, Aquaculture
5,544	3,867	4,442	2,926	3,164	1,956	1,505	733	552	164	計	Total
2	1	1	-	4	3	-	-	1	1	鉱業	Mining
984	865	628	528	306	239	110	72	38	19	総合工事業	General construction
1,667	1,540	916	789	381	284	133	76	28	8	職別工事業	Construction by type
1,023	943	546	499	258	228	58	43	21	10	設備工事業	Equipment work
3,674	3,348	2,090	1,816	945	751	301	191	87	37	計	Total
55	41	37	31	17	10	11	8	7	5	食料品製造卸売業	Foodstuffs wholesaling manufacturer
16	15	7	6	7	2	5	2	-	-	繊維工業業	Textile
49	41	33	27	12	6	10	6	6	1	製材、木製品、 建材製造卸売業	Lumber, wood products, building materials wholesaling manufacturer
59	53	52	45	27	23	9	6	7	5	鉄鋼、非鉄金属、 金属製品製造卸売業	Iron and steel, non-ferrous metals, metal products wholesaling manufacturer
64	58	48	40	23	18	3	2	3	3	機械器具製造卸売業	General machinery wholesaling manufacturer
10	6	4	1	4	4	2	-	1	-	印刷業	Printing
13	10	10	8	8	5	-	-	2	1	雑貨、一般用具類 製造卸売業	General merchandise, general tool wholesaling manufacturer
483	95	435	51	312	36	213	18	145	7	その他の製造卸売業	Other wholesaling manufacturer
10	3	12	5	3	1	7	3	-	-	食品受託加工業	Processing on food commission
17	14	14	7	10	5	4	1	1	-	繊維受託加工業	Processing on textile commission
165	150	99	91	61	45	15	10	2	1	金属受託加工業	Processing on metal commission
104	99	72	61	36	31	17	9	4	2	機械部品受託加工業	Processing on machine parts commission
6	5	8	4	3	3	2	-	-	-	印刷関連受託加工業	Printing or other related business commission
74	69	35	30	31	30	15	8	2	2	その他の受託加工業	Processing on others commission
1,125	659	866	407	554	219	313	73	180	27	計	Total
77	65	59	47	29	21	20	15	7	5	飲食料品卸売業	Foodstuffs and beverages
17	14	15	12	6	6	4	3	1	-	繊維、身まわり品卸売業	Textiles, clothing, and accessories
82	64	71	54	41	27	15	7	5	3	木材、家具、建材卸売業	Lumber, furniture, building materials
66	56	40	33	20	15	10	7	7	3	機械器具類卸売業	Machinery and appliances
22	20	25	24	20	15	7	6	4	3	雑貨類、一般用具類卸売業	General merchandise and general tools
168	131	144	110	117	90	48	38	28	22	その他の卸売業	Others
432	350	354	280	233	174	104	76	52	36	計	Total
12	9	9	6	4	2	1	1	1	-	各種商品小売業	General merchandise
500	407	285	206	149	89	49	19	19	3	飲食料品小売業	Foodstuffs and beverages
124	108	82	66	39	24	20	14	4	1	繊維、衣服、 身まわり品小売業	Textiles, clothing, and accessories
12	7	4	3	5	2	2	2	1	-	家具小売業	Furniture
328	257	325	253	222	166	129	97	24	16	雑貨類、日用品類小売業	General merchandise, articles for daily use
183	150	117	90	71	55	29	12	16	7	機械器具小売業	General machinery
344	202	245	155	180	95	85	33	35	11	その他の小売業	Others
114	104	57	47	31	22	9	2	4	3	食料品製造小売業	Groceries manufacturing
6	6	3	2	2	1	-	-	2	1	衣服、繊維製身ま わり品製造小売業	Clothing, textiles and accessories manufacturing
30	24	25	15	11	8	5	1	1	-	家具、建具製造小売業	Furniture, building materials manufacturing
4	4	2	2	10	4	1	1	1	-	日用品類製造小売業	Articles for daily use manufacturing
36	28	34	22	12	7	8	3	1	-	その他の製造小売業	Other manufacturing
1,693	1,306	1,188	867	736	475	338	185	109	42	計	Total
8	7	11	5	4	4	2	1	1	-	情報サービス業	Information service
5	4	5	2	3	-	2	1	1	-	新聞、出版業	Newspaper, publishing
13	11	16	7	7	4	4	2	2	-	計	Total
125	83	123	78	62	34	31	6	19	2	道路運送業	Road transport
29	27	29	27	17	16	3	3	2	2	水運業	Transport by water
154	110	152	105	79	50	34	9	21	4	計	Total

(4) 所得種類別(業種別) 人員、所得金額(申告納税額のある者) (その2の2)

Number of income earners and amount of income by income type (business type) (Taxpayers who have income tax self-assessment) <2-2>

区分 Type			所得階級別人員数 Number of Persons by income rank									
			600万円以下 Less than 6 million yen		700万円以下 Less than 7 million yen		800万円以下 Less than 8 million yen		1,000万円以下 Less than 10 million yen		1,200万円以下 Less than 12 million yen	
			主たるもの Main		主たるもの Main		主たるもの Main		主たるもの Main		主たるもの Main	
			人 Person	人 Person	人 Person	人 Person	人 Person	人 Person	人 Person	人 Person	人 Person	人 Person
金融業 Finance and Insurance	保険業 Insurance	金融業 Finance	37	26	20	13	22	13	26	19	15	12
		保険代理業 Insurance agent	283	188	206	134	154	99	159	93	103	51
		Total	320	214	226	147	176	112	185	112	118	63
不動産業 Real Estate	不動産業 Real Estate	不動産業 Real Estate	410	288	351	248	234	149	368	242	213	129
		旅館業 Hotel	193	166	141	118	96	76	175	151	57	46
		Total	20,830	20,227	20,396	19,962	18,733	18,362	30,354	29,818	16,897	16,497
医療業 Medical and Health	医療業 Medical and Health	病院、診療所 Hospital, clinic	203	172	217	185	310	266	819	726	1,070	955
		歯科医 Dentist	772	689	894	805	1,063	979	2,177	2,024	2,261	2,107
		その他の医療保健業 Other medical and health	2,204	1,988	1,416	1,256	874	774	939	796	455	340
Total	3,179	2,849	2,527	2,246	2,247	2,019	3,935	3,546	3,786	3,402		
弁護士 Lawyer	士 士 等	弁護士 Lawyer	521	417	656	509	717	598	1,543	1,293	1,291	1,121
		司法書士、行政書士 Judicial scrivener, administrative scrivener	1,068	903	941	786	775	672	1,278	1,118	914	807
		その他の法務専門サービス Other legal affairs specialty service	182	106	168	108	151	104	282	199	260	192
		税理士、公認会計士 Tax accountant, certified public accountant	173	77	239	120	291	151	717	436	690	485
		その他の経営専門サービス Other management specialty service	1,261	772	1,077	659	892	557	1,371	815	892	529
		不動産専門サービス Real estate specialty service	435	343	337	274	314	263	527	421	377	311
		土木建築専門サービス Civil engineering and construction service	643	545	456	383	308	261	447	364	183	154
		獣医師 Veterinarian	367	346	323	299	282	266	462	440	354	332
		Total	4,650	3,509	4,197	3,138	3,730	2,872	6,627	5,086	4,961	3,931
		サービス業 Service Industry	サービス業 Service Industry	教育、学習支援 Education, learning support	1,393	1,049	899	666	587	424	724	509
洗濯、理容、美容、浴場業 Laundries, barbers, beauty culture, bathhouses	3,023			2,697	1,844	1,638	1,149	985	1,286	1,096	577	462
その他の対個人サービス業 Other personal services	702			568	468	356	293	232	337	253	168	123
廃棄物処理業 Waste disposal	110			95	83	78	59	51	83	65	39	35
自動車整備業 Automobile repair	1,198			1,132	745	697	459	432	521	462	256	221
その他の修理業 Other repair	1,127			1,064	727	689	447	421	465	438	222	202
物品貸業 Leasing	89			54	59	30	45	27	50	27	27	5
その他の対事業サービス業 Other services for business offices	2,939			2,170	2,054	1,410	1,443	979	1,825	1,229	966	646
娯楽業 Amusement	346			309	280	256	253	237	333	309	152	134
文筆、作曲、美術家 Literature, composition, artist	1,195			873	922	728	772	601	1,053	845	724	586
芸能関係者 Show business	307			225	262	195	231	175	358	279	236	184
職業選手、競技関係者、職業棋士 Professional athlete, persons involved in game, professional Go player	361			142	549	114	428	96	461	181	235	176
その他のサービス業 Other services	843			689	550	424	363	278	418	322	245	180
Total	13,633			11,067	9,442	7,281	6,529	4,938	7,914	6,015	4,248	3,208
その他の事業 Other Business	21,270			15,469	14,824	10,528	10,375	7,150	11,881	7,767	5,866	3,525
事業所得(再掲) Operating income (Re-grouped)	130,610	109,426	94,895	79,182	70,169	58,816	93,755	79,033	52,530	43,806		
利子所得 Interest income	514	36	477	33	407	12	647	30	533	27		
配当所得等 Dividend income, etc.	32,443	246	27,342	191	22,876	199	33,710	404	21,928	358		
不動産所得 Real estate income	170,402	79,536	132,845	59,080	102,165	44,613	140,095	60,370	88,151	34,641		
給与所得 Employment income	238,638	182,708	189,713	144,187	145,156	107,958	202,235	148,452	136,470	101,013		
総合譲渡所得 Comprehensive capital gains	2,784	457	2,298	316	1,928	258	2,698	316	1,865	228		
一時所得 Occasional income	8,981	1,780	8,685	2,726	6,969	2,460	7,754	1,651	4,303	597		
雑所得 Miscellaneous income	154,878	17,362	110,954	9,837	81,582	5,929	111,514	6,541	73,121	3,483		
(損益通算等による差額) (Difference by aggregation of profit and loss, etc.)	-	-	-	-	-	-	-	-	-	-		
計 Total	739,250	391,551	567,209	295,552	431,252	220,245	592,408	296,797	378,901	184,153		
分離短期譲渡所得 Short term separate capital gains	901	236	852	210	706	186	1,179	269	893	211		
分離長期譲渡所得 Long term separate capital gains	18,235	12,990	16,272	11,667	14,522	10,384	24,355	18,015	18,821	14,444		
株式等の譲渡所得等 Capital gains of stocks, etc.	15,491	2,641	14,045	2,345	12,185	2,066	19,148	3,515	13,638	2,744		
山林所得 Timber income	227	72	154	35	102	23	158	38	108	22		
退職所得 Retirement income	679	142	646	160	645	181	1,206	294	1,035	292		
総計 Grand Total	774,783	407,632	599,178	309,969	459,412	233,085	638,454	318,928	413,396	201,866		

(注) 1 この表は、「(1) 所得種類別内訳」について、所得(総所得金額等)階級別、業種別の内訳を示したものである。

2 「配当所得等」には、特定公社債等に係る利子所得も含まれている。

Note: 1 This table indicates the breakdown by income rank and industry type with regard to "(1) Breakdown by income type".

2 Dividend income, etc. includes interest income from public and corporate bonds.

所得階級別人員数 Number of Persons by income rank										区分 Type		
1,500万円以下 Less than 15 million yen		2,000万円以下 Less than 20 million yen		3,000万円以下 Less than 30 million yen		5,000万円以下 Less than 50 million yen		1億円以下 Less than 100 million yen				
主たるもの Main		主たるもの Main		主たるもの Main		主たるもの Main		主たるもの Main				
人 Person	人 Person	人 Person	人 Person	人 Person	人 Person	人 Person	人 Person	人 Person	人 Person			
21	16	16	14	29	23	8	6	8	6	金融業	Finance	金融業 Finance and Insurance
93	50	87	53	53	25	27	17	16	6	保険代理業	Insurance agent	
114	66	103	67	82	48	35	23	24	12	計	Total	
220	134	199	127	132	82	86	41	34	17	不動産業	Real Estate	料旅館飲食業 Restaurant, Hotel business
7,289	6,882	2,480	2,142	1,099	814	323	181	94	31	料理飲食業	Food, restaurant	
53	32	32	11	12	7	8	2	6	-	旅館	Hotel	
7,342	6,914	2,512	2,153	1,111	821	331	183	100	31	計	Total	医療保健業 Medical and Health
2,057	1,823	4,152	3,683	6,534	5,827	7,007	6,566	4,545	4,318	病院、診療所	Hospital, clinic	
3,356	3,157	4,591	4,372	4,719	4,484	2,453	2,293	699	617	歯科医	Dentist	
334	243	289	140	208	77	125	42	41	24	その他の医療保健業	Other medical and health	
5,747	5,223	9,032	8,195	11,461	10,388	9,585	8,901	5,285	4,959	計	Total	弁税建 Lawyer/Tax Accountant, Architect, etc.
1,637	1,425	1,878	1,684	2,064	1,843	1,181	1,040	659	578	弁護士	Lawyer	
942	841	788	689	488	403	160	117	50	30	司法書士、行政書士	Judicial scrivener, administrative scrivener	
356	295	365	310	447	396	226	203	53	38	その他の法務専門サービス	Other legal affairs specialty service	
1,276	921	1,831	1,392	2,045	1,515	1,240	851	391	220	税理士、公認会計士	Tax accountant, certified public accountant	
869	510	677	338	546	229	281	93	124	31	その他の経営専門サービス	Other management specialty service	
394	323	293	235	190	147	84	47	17	10	不動産専門サービス	Real estate specialty service	
173	143	144	119	72	53	31	16	14	5	土木建築専門サービス	Civil engineering and construction service	
343	311	287	266	223	210	87	76	14	10	獣医	Veterinarian	
5,990	4,769	6,263	5,033	6,075	4,796	3,290	2,443	1,322	922	計	Total	サービス業 Service Industry
325	189	271	138	177	86	105	48	65	30	教育、学習支援	Education, learning support	
388	276	235	141	143	69	72	17	35	7	洗濯、理容、美容、浴場業	Laundries, barbers, beauty culture, bathhouses	
147	106	99	54	73	33	34	14	14	7	その他の対個人サービス業	Other personal services	
28	24	25	23	20	15	12	8	-	-	廃棄物処理業	Waste disposal	
171	145	99	78	44	28	23	9	8	1	自動車整備業	Automobile repair	
118	107	91	81	40	29	13	9	6	2	その他の修理業	Other repair	
32	14	24	7	17	6	14	5	16	2	物品賃貸業	Leasing	
939	613	973	712	775	528	400	253	140	77	その他の対事業サービス業	Other services for business offices	
66	48	43	25	30	12	14	2	4	1	娯楽業	Amusement	
687	558	670	537	615	502	391	311	220	181	文筆、作曲、美術家	Literature, composition, artist	
268	211	300	240	319	263	264	224	171	144	芸能関係者	Show business	
233	193	306	267	410	352	380	331	291	254	職業選手、競技関係者、職業棋士	Professional athlete, persons involved in game, professional Go player	
155	99	136	78	84	34	41	20	17	4	その他のサービス業	Other services	
3,557	2,583	3,272	2,381	2,747	1,957	1,763	1,251	987	710	計	Total	
4,659	2,510	3,694	1,759	2,801	1,196	1,450	498	673	203	その他の事業	Other Business	
40,266	31,851	34,184	26,123	30,131	22,920	19,139	14,609	9,429	7,165	事業所得(再掲)	Operating income (Re-grouped)	
600	29	721	22	951	21	981	12	933	4	利子所得	Interest income	
24,210	486	27,781	792	29,538	1,386	23,105	1,400	14,395	1,044	配当所得等	Dividend income, etc.	
82,630	30,873	76,720	25,354	65,485	17,619	42,302	8,154	22,565	2,830	不動産所得	Real estate income	
142,015	105,617	151,549	113,995	134,239	97,462	76,805	49,087	37,665	20,253	給与所得	Employment income	
1,980	233	2,086	213	2,066	189	1,464	113	912	52	総合譲渡所得	Comprehensive capital gains	
4,110	525	4,228	496	4,175	419	3,340	238	3,555	112	一時所得	Occasional income	
74,763	2,936	78,875	2,664	73,632	2,149	46,371	1,456	24,412	965	雑所得	Miscellaneous income	
-	-	-	-	-	-	-	-	-	-	(損益通算等による差額)	(Difference by aggregation of profit and loss, etc.)	
370,574	172,550	376,144	169,659	340,217	142,165	213,507	75,069	113,866	32,425	計	Total	
980	253	1,021	244	1,045	245	828	194	539	90	分離短期譲渡所得	Short term separate capital gains	
22,028	17,408	24,625	20,196	27,173	22,814	22,218	19,381	14,867	13,278	分離長期譲渡所得	Long term separate capital gains	
15,020	3,476	16,630	4,163	17,017	4,495	13,841	4,589	9,688	4,090	株式等の譲渡所得等	Capital gains of stocks, etc.	
94	19	99	13	95	11	45	5	32	2	山林所得	Timber income	
1,141	298	1,532	438	2,025	623	1,457	529	857	362	退職所得	Retirement income	
409,837	194,004	420,051	194,713	387,572	170,353	251,896	99,767	139,849	50,247	総計	Grand Total	

(4) 所得種類別（業種別）人員、所得金額（申告納税額のある者）（その3の1）

Number of income earners and amount of income by income type (business type) (Taxpayers who have income tax self-assessment) <3-1>

区 分 Type		所得階級別人員数 Number of Persons by income rank										
		2億円以下 Less than 200 million yen		5億円以下 Less than 500 million yen		10億円以下 Less than 1 billion yen		20億円以下 Less than 2 billion yen		50億円以下 Less than 5 billion yen		
		主たるもの Main		主たるもの Main		主たるもの Main		主たるもの Main		主たるもの Main		
		人 Person	人 Person	人 Person	人 Person	人 Person	人 Person	人 Person	人 Person	人 Person	人 Person	
事業所得	Operating income	2,386	1,605	692	381	104	34	40	13	14	6	
Agriculture, Forestry and Fishing	農水産業 農業 林業 漁業、水産養殖業 計	Agriculture	127	6	49	3	3	-	2	-	1	-
		Forestry	-	-	-	-	-	-	-	-	-	-
		Fishery, Aquaculture	13	12	1	-	1	-	-	-	-	-
	Total	140	18	50	3	4	-	2	-	1	-	
Mining	鉱業 計	Mining	-	-	-	-	-	-	-	-	-	-
		Total	-	-	-	-	-	-	-	-	-	-
Construction	建設業 総合工事業 職別工事業 設備工事業 計	General construction	11	3	5	-	1	-	-	-	-	
		Construction by type	16	2	3	-	-	-	-	-	-	
		Equipment work	4	-	-	-	-	-	-	-	-	
	Total	31	5	8	-	1	-	-	-	-	-	
Manufacturing	製 造 業	Foodstuffs wholesaling manufacturer	-	-	-	-	-	-	-	-	-	
		Textile	-	-	-	-	-	-	-	-	-	
		Lumber, wood products, building materials wholesaling manufacturer	1	1	-	-	-	-	-	-	-	
		Iron and steel, non-ferrous metals, metal products wholesaling manufacturer	-	-	-	-	-	-	-	-	-	
		General machinery wholesaling manufacturer	1	1	-	-	-	-	-	-	-	
		Printing	-	-	-	-	-	-	-	-	-	
		General merchandise, general tool wholesaling manufacturer	1	-	-	-	-	-	-	-	-	
		Other wholesaling manufacturer	43	2	25	2	10	-	1	-	1	
		Processing on food commission	1	1	-	-	1	-	-	-	-	
		Processing on textile commission	-	-	-	-	-	-	-	-	-	
		Processing on metal commission	3	2	1	-	1	-	-	-	-	
		Processing on machine parts commission	1	1	-	-	-	-	-	-	-	
		Printing or other related business commission	1	-	-	-	1	-	-	-	-	
Processing on others commission	2	1	-	-	-	-	-	-	-			
	Total	54	9	26	2	13	-	1	-	1	-	
Wholesale	卸 売 業	Foodstuffs and beverages	2	2	-	-	-	-	-	-	-	
		Textiles, clothing, and accessories	-	-	-	-	-	-	-	-	-	
		Lumber, furniture, building materials	4	2	-	-	-	-	-	-	-	
		Machinery and appliances	2	2	-	-	-	-	-	-	-	
		General merchandise and general tools	1	1	-	-	-	-	2	1	-	
		Others	10	7	4	3	-	-	-	-	-	
			Total	19	14	4	3	-	2	1	-	-
Retail	小 売 業	General merchandise	-	-	-	-	-	-	-	-	-	
		Foodstuffs and beverages	3	-	4	-	-	-	-	-	-	
		Textiles, clothing, and accessories	2	-	-	-	-	-	-	-	-	
		Furniture	-	-	-	-	-	-	-	-	-	
		General merchandise, articles for daily use	6	3	2	-	1	1	-	-	-	
		General machinery	4	2	1	-	-	-	-	-	-	
		Others	17	2	1	-	-	-	-	-	-	
		Groceries manufacturing	-	-	-	-	-	-	-	-	-	
		Clothing, textiles and accessories manufacturing	-	-	-	-	-	-	-	-	-	
		Furniture, building materials manufacturing	-	-	-	-	-	-	-	-	-	
		Articles for daily use manufacturing	-	-	-	-	-	-	-	-	-	
		Other manufacturing	2	-	-	-	-	-	-	-	-	
			Total	34	7	8	-	1	1	-	-	-
Information and Communications	情報通信業 情報サービス業 新聞、出版業 計	Information service	-	-	-	-	-	-	-	-	-	
		Newspaper, publishing	1	-	-	-	-	-	-	-	-	
			Total	1	-	-	-	-	-	-	-	-
Transport	運輸業 道路運送業 水運業 計	Road transport	3	1	2	-	-	-	-	-	-	
		Transport by water	1	1	-	-	-	-	-	-	-	
			Total	4	2	2	-	-	-	-	-	-

(注) この表は、「(1) 所得種類別内訳」について、所得(総所得金額等)階級別、業種別の内訳を示したものである。

Note: This table indicates the breakdown by income rank and industry type with regard to "(1) Breakdown by income type".

所得階級別人員数 Number of Persons by income rank				(別掲) 損失額のある者 (Separate tabulation) Taxpayers with losses		区 分 Type
100億円以下 Less than 10 billion yen		100億円超 Over 10 billion yen		人員 Number of taxpayers	損失額 Amount of losses	
主たるもの Main	主たるもの Main	主たるもの Main	主たるもの Main			
人 Person	人 Person	人 Person	人 Person	人 Person	百万円 Million yen	
5	1	2	-	205,141	163,387	事業所得 Operating income
-	-	-	-	133,610	79,449	農 業 Agriculture
-	-	-	-	60	78	林 業 Forestry
-	-	-	-	843	535	漁業、水産養殖業 Fishery, Aquaculture
-	-	-	-	134,513	80,062	計 Total
-	-	-	-	5	5	鉱 業 Mining
-	-	-	-	1,628	1,961	総 合 工 事 業 General construction
-	-	-	-	1,921	1,719	職 別 工 事 業 Construction by type
-	-	-	-	621	434	設 備 工 事 業 Equipment work
-	-	-	-	4,170	4,114	計 Total
-	-	-	-	339	679	食 料 品 製 造 卸 売 業 Foodstuffs wholesaling manufacturer
-	-	-	-	131	147	織 維 工 業 Textile
-	-	-	-	268	376	製 材、木製品、 建材製造卸売業 Lumber, wood products, building materials wholesaling manufacturer
-	-	-	-	104	118	鉄 鋼、非鉄金属、 金属製品製造卸売業 Iron and steel, non-ferrous metals, metal products wholesaling manufacturer
-	-	-	-	104	114	機 械 器 具 製 造 卸 売 業 General machinery wholesaling manufacturer
-	-	-	-	115	95	印 刷 業 Printing
-	-	-	-	97	153	雑 貨、一般用具類 製造卸売業 General merchandise, general tool wholesaling manufacturer
1	-	-	-	807	868	そ の 他 の 製 造 卸 売 業 Other wholesaling manufacturer
-	-	-	-	91	98	食 品 受 託 加 工 業 Processing on food commission
-	-	-	-	192	202	織 維 受 託 加 工 業 Processing on textile commission
-	-	-	-	206	197	金 属 受 託 加 工 業 Processing on metal commission
-	-	-	-	143	148	機 械 部 品 受 託 加 工 業 Processing on machine parts commission
-	-	-	-	64	60	印 刷 関 連 受 託 加 工 業 Printing or other related business commission
-	-	-	-	170	139	そ の 他 の 受 託 加 工 業 Processing on others commission
1	-	-	-	2,831	3,394	計 Total
-	-	-	-	224	252	飲 食 料 品 卸 売 業 Foodstuffs and beverages
-	-	-	-	165	170	織 維、身まわり品卸売業 Textiles, clothing, and accessories
-	-	-	-	395	571	木 材、家具、建材卸売業 Lumber, furniture, building materials
-	-	-	-	191	264	機 械 器 具 類 卸 売 業 Machinery and appliances
-	-	-	-	199	199	雑 貨 類、一般用具卸売業 General merchandise and general tools
-	-	-	-	350	391	そ の 他 の 卸 売 業 Others
-	-	-	-	1,524	1,847	計 Total
-	-	-	-	112	109	各 種 商 品 小 売 業 General merchandise
-	-	-	-	3,541	4,114	飲 食 料 品 小 売 業 Foodstuffs and beverages
-	-	-	-	1,240	1,393	織 維、衣服、 身まわり品小売業 Textiles, clothing, and accessories
-	-	-	-	87	122	家 具 小 売 業 Furniture
-	-	-	-	2,330	2,605	雑 貨 類、日用品類小売業 General merchandise, articles for daily use
-	-	-	-	908	931	機 械 器 具 小 売 業 General machinery
-	-	-	-	3,338	3,575	そ の 他 の 小 売 業 Others
-	-	-	-	472	591	食 料 品 製 造 小 売 業 Groceries manufacturing
-	-	-	-	94	95	衣 服、織維製身ま わり品製造小売業 Clothing, textiles and accessories manufacturing
-	-	-	-	254	247	家 具、建具製造小売業 Furniture, building materials manufacturing
-	-	-	-	112	93	日 用 具 類 製 造 小 売 業 Articles for daily use manufacturing
-	-	-	-	231	207	そ の 他 の 製 造 小 売 業 Other manufacturing
-	-	-	-	12,719	14,082	計 Total
-	-	-	-	21	39	情 報 サ ー ビ ス 業 Information service
-	-	-	-	24	21	新 聞、出版業 Newspaper, publishing
-	-	-	-	45	60	計 Total
-	-	-	-	813	446	道 路 運 送 業 Road transport
-	-	-	-	13	39	水 運 業 Transport by water
-	-	-	-	826	484	計 Total

(4) 所得種類別（業種別）人員、所得金額（申告納税額のある者）（その3の2）

Number of income earners and amount of income by income type (business type) (Taxpayers who have income tax self-assessment) <3-2>

区 分 Type		所得階級別人員数 Number of Persons by income rank										
		2億円以下 Less than 200 million yen		5億円以下 Less than 500 million yen		10億円以下 Less than 1 billion yen		20億円以下 Less than 2 billion yen		50億円以下 Less than 5 billion yen		
		主たるもの Main		主たるもの Main		主たるもの Main		主たるもの Main		主たるもの Main		
		人 Person	人 Person	人 Person	人 Person	人 Person	人 Person	人 Person	人 Person	人 Person	人 Person	
Finance and Insurance	金融業	4	2	6	1	1	-	-	-	-	-	-
	保険代理業	4	1	-	-	-	-	-	-	-	-	-
	Total	8	3	6	1	1	-	-	-	-	-	-
Real Estate	不動産業	9	1	2	1	-	-	-	-	-	-	-
	料理飲食業	32	2	13	1	2	1	-	-	-	-	-
	Total	33	2	14	1	2	1	-	-	-	-	-
Medical and Health	病院、診療所	1,009	944	188	162	13	10	3	3	2	2	
	歯科	75	51	10	5	1	-	-	-	-	-	
	その他の医療保健業	12	4	4	3	1	1	-	-	-	-	
	Total	1,096	999	202	170	15	11	3	3	2	2	
Lawyer/Tax Accountant, Architect, etc.	弁護士	230	204	88	82	11	9	3	2	1	1	
	司法書士、行政書士	8	4	5	1	1	-	-	-	-	-	
	その他の法務専門サービス	16	10	7	6	-	-	-	-	-	-	
	税理士、公認会計士	74	31	18	5	7	1	1	-	-	-	
	その他の経営専門サービス	54	12	18	3	3	-	2	1	-	-	
	不動産専門サービス	7	1	2	-	-	-	-	-	-	-	
	土木建築専門サービス	1	-	2	-	-	-	-	-	-	-	
	獣医師	-	-	1	-	-	-	-	-	-	-	
	Total	390	262	141	97	22	10	6	3	1	1	
	Service Industry	教育、学習支援	22	10	4	-	1	-	-	-	-	-
洗濯、理容、美容、浴場業		16	2	7	-	-	1	-	-	-	-	
その他の対個人サービス業		5	1	3	-	1	-	-	-	-	-	
廃棄物処理業		1	1	-	-	-	-	-	-	-	-	
自動車整備業		1	-	-	-	-	-	-	-	-	-	
その他の修理業		-	-	-	-	-	-	-	-	-	-	
物品賃貸業		2	-	3	-	1	-	-	-	-	-	
その他の対事業サービス業		51	20	10	2	2	-	1	-	-	-	
娯楽業		5	-	3	1	-	-	-	-	-	-	
文筆、作曲、美術家		67	50	32	23	6	5	2	2	2	2	
芸能関係者		69	57	30	21	1	1	2	-	-	-	
職業選手、競技関係者、職業棋士		106	93	52	41	8	4	5	3	-	-	
その他のサービス業	3	-	2	1	2	1	-	-	-	-		
Total	348	234	146	89	22	11	11	5	2	2		
その他の事業	219	49	83	14	23	-	15	1	7	1		
事業所得（再掲）	2,386	1,605	692	381	104	34	40	13	14	6		
利子所得	501	1	344	-	83	-	42	-	24	-		
配当所得等	5,357	570	2,260	288	562	78	253	28	125	13		
不動産所得	7,281	529	2,553	91	519	11	171	2	69	-		
給与所得	11,413	4,610	4,441	1,155	1,078	157	432	49	200	12		
総合譲渡所得	284	17	107	10	29	3	12	2	8	-		
一時所得	1,658	39	716	8	198	1	91	-	39	-		
雑所得	7,878	442	3,027	248	703	70	277	13	125	5		
（損益通算等による差額）	-	-	-	-	-	-	-	-	-	-		
計	36,758	7,813	14,140	2,181	3,276	354	1,318	107	604	36		
分離短期譲渡所得	226	36	95	7	32	5	13	-	5	-		
分離長期譲渡所得	5,611	5,058	1,986	1,772	347	287	90	65	29	14		
株式等の譲渡所得等	4,628	2,584	2,622	1,892	823	680	375	322	189	169		
山林所得	15	1	1	-	-	-	-	-	-	-		
退職所得	422	162	206	46	67	4	23	2	15	1		
総計	47,660	15,654	19,050	5,898	4,545	1,330	1,819	496	842	220		

(注) 1 この表は、「(1) 所得種類別内訳」について、所得(総所得金額等)階級別、業種別の内訳を示したものである。

2 「配当所得等」には、特定公社債等に係る利子所得も含まれている。

Note: 1 This table indicates the breakdown by income rank and industry type with regard to "(1) Breakdown by income type".

2 Dividend income, etc. includes interest income from public and corporate bonds.

所得階級別人員数 Number of Persons by income rank				(別掲) 損失額のある者 (Separate tabulation) Taxpayers with losses		区分 Type
100億円以下 Less than 10 billion yen		100億円超 Over 10 billion yen		人員 Number of taxpayers	損失額 Amount of losses	
主たるもの Main	Person	主たるもの Main	Person			
Person	Person	Person	Person	Person	百万円 Million yen	
-	-	-	-	91	287	金融業 Finance
-	-	1	-	343	218	保険代理業 Insurance agent
-	-	1	-	434	505	計 Total
-	-	-	-	1,295	2,302	不動産業 Real Estate
-	-	-	-	6,406	14,057	料理飲食業 Food, restaurant
-	-	-	-	578	1,222	旅館 Hotel
-	-	-	-	6,984	15,279	計 Total
-	-	-	-	651	1,878	病院、診療所 Hospital, clinic
-	-	-	-	520	1,247	歯科 Dentist
-	-	-	-	1,595	1,240	その他の医療保健業 Other medical and health
-	-	-	-	2,766	4,366	計 Total
1	-	-	-	358	712	弁護士 Lawyer
-	-	-	-	1,073	662	司法書士、行政書士 Judicial scrivener, administrative scrivener
-	-	-	-	380	254	その他の法務専門サービス Other legal affairs specialty service
1	-	1	-	931	836	税理士、公認会計士 Tax account, certified public accountant
1	-	-	-	1,657	1,775	その他の経営専門サービス Other management specialty service
-	-	-	-	350	373	不動産専門サービス Real estate specialty service
-	-	-	-	576	538	土木建築専門サービス Civil engineering and construction service
-	-	-	-	119	151	獣医 Veterinarian
3	-	1	-	5,444	5,301	計 Total
-	-	-	-	2,956	2,507	教育、学習支援 Education, learning support
-	-	-	-	2,630	2,475	洗濯、理容、美容、浴場業 Laundries, barbers, beauty culture, bathhouses
-	-	-	-	1,032	913	その他の対個人サービス業 Other personal services
-	-	-	-	34	64	廃棄物処理業 Waste disposal
-	-	-	-	555	662	自動車整備業 Automobile repair
-	-	-	-	322	315	その他の修理業 Other repair
-	-	-	-	179	482	物品賃貸業 Leasing
-	-	-	-	2,157	1,710	その他の対事業サービス業 Other services for business offices
-	-	-	-	447	892	娯楽業 Amusement
-	-	-	-	1,890	1,570	文筆、作曲、美術家 Literature, composition, artist
-	-	-	-	797	744	芸能関係者 Show business
1	1	-	-	258	1,817	職業選手、競技関係者、職業棋士 Professional athlete, persons involved in game, professional Go player
-	-	-	-	806	858	その他のサービス業 Other services
1	1	-	-	14,063	15,009	計 Total
-	-	-	-	17,522	16,576	その他の事業 Other Business
5	1	2	-	205,141	163,387	事業所得(再掲) Operating income (Re-grouped)
6	-	9	-	-	-	利子所得 Interest income
27	1	17	2	-	-	配当所得等 Dividend income, etc.
15	-	10	-	49,838	41,740	不動産所得 Real estate income
35	-	28	1	-	-	給与所得 Employment income
1	-	1	-	5,314	3,331	総合譲渡所得 Comprehensive capital gains
6	-	6	-	-	-	一時所得 Occasional income
24	2	20	4	-	-	雑所得 Miscellaneous income
-	-	-	-	-	322,060	(損益通算等による差額) (Difference by aggregation of profit and loss, etc.)
119	4	93	7	260,293	530,518	計 Total
2	-	-	-	767	-	分離短期譲渡所得 Short term separate capital gains
4	1	6	-	4,718	-	分離長期譲渡所得 Long term separate capital gains
39	37	24	23	-	-	株式等の譲渡所得等 Capital gains of stocks, etc.
-	-	-	-	84	-	山林所得 Timber income
4	-	-	-	-	-	退職所得 Retirement income
168	42	123	30	265,862	530,518	総計 Grand Total

(4) 所得種類別（業種別）人員、所得金額（還付申告をした者）（その1の1）

Number of income earners and amount of income by income type (business type) (Filing returns for refund) <1-1>

区分 Type	人員 Number of taxpayers	主たるもの Main	所得金額 Amount of income 百万円 Million yen	所得階級別人員数 Number of Persons by income rank						
				70万円以下 Less than 0.7 million yen		100万円以下 Less than 1 million yen		150万円以下 Less than 1.5 million yen		
				主たるもの Main		主たるもの Main		主たるもの Main		
事業所得 Operating income	人 Person	人 Person	人 Person	人 Person	人 Person	人 Person	人 Person	人 Person	人 Person	人 Person
	1,218,332	898,964	2,102,479	340,234	299,407	119,838	91,380	161,499	110,923	
農水産業 Agriculture, Forestry and Fishing										
農業 Agriculture	144,945	62,441	77,001	42,507	30,515	16,853	7,365	26,225	9,171	
林業 Forestry	497	320	445	152	123	57	35	80	55	
漁業、水産養殖業 Fishery, Aquaculture	8,153	4,847	6,712	2,631	2,225	881	560	1,432	725	
計 Total	153,595	67,608	84,158	45,290	32,863	17,791	7,960	27,737	9,951	
鉱業 Mining	10	3	8	1	1	1	-	2	1	
建設業 Construction										
総合工事業 General construction	9,475	6,073	12,138	1,960	1,578	887	616	1,414	891	
職別工事業 Construction by type	15,887	10,635	18,856	3,347	2,600	1,662	1,146	2,726	1,847	
設備工事業 Equipment work	5,732	3,465	7,133	971	743	512	309	891	514	
計 Total	31,094	20,173	38,127	6,278	4,921	3,061	2,071	5,031	3,252	
製造業 Manufacturing										
食料品製造卸売業 Foodstuffs wholesaling manufacturer	931	597	816	330	266	106	70	137	74	
繊維工業 Textile	746	528	704	288	239	78	48	118	68	
製材、木製品、建材製造卸売業 Lumber, wood products, building materials wholesaling manufacturer	1,084	754	878	419	330	117	79	212	139	
鉄鋼、非鉄金属、金属製品製造卸売業 Iron and steel, non-ferrous metals, metal products wholesaling manufacturer	480	303	484	131	98	44	23	81	50	
機械器具製造卸売業 General machinery wholesaling manufacturer	526	303	608	114	90	56	29	81	41	
印刷業 Printing	582	388	534	205	162	68	38	100	53	
雑貨、一般用具類製造卸売業 General merchandise, general tool wholesaling manufacturer	764	589	650	338	296	101	76	111	75	
その他の製造卸売業 Other wholesaling manufacturer	4,411	1,050	3,263	619	380	245	112	470	150	
食品受託加工業 Processing on food commission	235	118	203	77	62	29	15	42	14	
繊維受託加工業 Processing on textile commission	852	547	560	323	245	137	82	172	108	
金属受託加工業 Processing on metal commission	1,232	766	1,257	278	215	168	109	235	133	
機械部品受託加工業 Processing on machine parts commission	688	433	661	166	125	80	51	127	76	
印刷関連受託加工業 Printing or other related business commission	425	325	554	120	103	37	27	70	46	
その他の受託加工業 Processing on others commission	1,082	694	1,047	326	256	134	88	170	84	
計 Total	14,038	7,395	12,219	3,734	2,867	1,400	847	2,126	1,111	
卸売業 Wholesale										
飲食料品卸売業 Foodstuffs and beverages	858	528	673	323	257	94	55	141	83	
繊維、身まわり品卸売業 Textiles, clothing, and accessories	528	345	438	211	171	61	38	73	39	
木材、家具、建材卸売業 Lumber, furniture, building materials	857	534	767	267	199	105	57	140	83	
機械器具類卸売業 Machinery and appliances	651	409	726	166	134	69	39	104	60	
雑貨類、一般用具類卸売業 General merchandise and general tools	988	685	840	421	362	97	57	142	78	
その他の卸売業 Others	1,260	683	1,187	347	274	127	72	196	101	
計 Total	5,142	3,184	4,631	1,735	1,397	553	318	796	444	
小売業 Retail										
各種商品小売業 General merchandise	402	262	278	179	161	44	25	49	27	
飲食料品小売業 Foodstuffs and beverages	8,867	5,835	6,372	3,677	3,003	1,106	698	1,449	828	
繊維、衣服、身まわり品小売業 Textiles, clothing, and accessories	3,075	2,101	2,127	1,469	1,197	347	215	431	259	
家具小売業 Furniture	207	128	174	71	57	27	14	36	17	
雑貨類、日用品類小売業 General merchandise, articles for daily use	11,107	8,433	16,711	4,576	3,942	1,148	794	1,367	903	
機械器具小売業 General machinery	3,127	2,016	2,731	986	798	386	236	578	359	
その他の小売業 Others	8,187	4,938	5,866	3,169	2,603	854	503	1,126	583	
食料品製造小売業 Groceries manufacturing	2,269	1,547	1,799	960	784	253	155	319	190	
衣服、繊維製身まわり品製造小売業 Clothing, textiles and accessories manufacturing	343	248	252	174	147	35	20	46	33	
家具、建具製造小売業 Furniture, building materials manufacturing	1,279	884	1,071	410	315	170	112	256	169	
日用品類製造小売業 Articles for daily use manufacturing	498	352	319	245	210	41	29	67	35	
その他の製造小売業 Other manufacturing	1,182	808	909	551	468	98	69	142	74	
計 Total	40,543	27,552	38,610	16,467	13,685	4,509	2,870	5,866	3,477	
情報通信業 Information and Communications										
情報サービス業 Information service	282	194	476	71	68	16	10	22	15	
新聞、出版業 Newspaper, publishing	359	303	568	114	105	29	26	39	29	
計 Total	641	497	1,045	185	173	45	36	61	44	
運輸業 Transport										
道路運送業 Road transport	10,514	6,365	8,207	3,161	2,644	1,314	846	1,803	990	
水運業 Transport by water	115	71	158	20	17	6	2	16	10	
計 Total	10,629	6,436	8,366	3,181	2,661	1,320	848	1,819	1,000	

(注) この表は、「(1) 所得種類別内訳」について、所得(総所得金額等)階級別、業種別の内訳を示したものである。

Note: This table indicates the breakdown by income rank and industry type with regard to "(1) Breakdown by income type".

所得階級別人員数 Number of Persons by income rank										区分 Type	
200万円以下 Less than 2 million yen		250万円以下 Less than 2.5 million yen		300万円以下 Less than 3 million yen		400万円以下 Less than 4 million yen		500万円以下 Less than 5 million yen			
Person	主たるもの Main	Person	主たるもの Main	Person	主たるもの Main	Person	主たるもの Main	Person	主たるもの Main		
121,705	77,016	90,569	56,402	69,655	44,148	98,008	64,423	64,506	43,614	事業所得	Operating income
19,268	5,556	12,347	3,452	8,054	2,114	8,742	2,182	4,590	1,000	農業	Agriculture
78	44	36	22	27	14	33	16	19	8	林業	Forestry
1,013	463	693	269	479	181	540	220	242	108	漁業、水産養殖業	Fishery, Aquaculture
20,359	6,063	13,076	3,743	8,560	2,309	9,315	2,418	4,851	1,116	計	Total
-	-	-	-	1	-	1	-	3	1	鉱業	Mining
1,276	741	986	566	749	409	994	541	596	371	総合工事業	General construction
2,193	1,410	1,638	1,049	1,264	736	1,584	935	801	519	職別工事業	Construction by type
768	445	632	334	510	270	709	418	420	266	設備工事業	Equipment work
4,237	2,596	3,256	1,949	2,523	1,415	3,287	1,894	1,817	1,156	計	Total
115	68	92	54	35	14	56	24	27	15	食料品製造卸売業	Foodstuffs wholesaling manufacturer
77	50	53	35	40	27	53	33	13	8	繊維工業	Textile
109	73	86	55	46	29	45	25	26	14	製材、木製品、建材製造卸売業	Lumber, wood products, building materials wholesaling manufacturer
73	43	41	25	26	18	43	28	17	11	鉄鋼、非鉄金属、金属製品製造卸売業	Iron and steel, non-ferrous metals, metal products wholesaling manufacturer
67	39	60	27	32	15	53	29	24	15	機械器具製造卸売業	General machinery wholesaling manufacturer
73	40	46	23	37	31	25	20	18	13	印刷業	Printing
72	49	45	29	26	19	30	17	15	10	雑貨、一般用具類製造卸売業	General merchandise, general tool wholesaling manufacturer
459	107	365	81	328	59	478	70	423	42	その他の製造卸売業	Other wholesaling manufacturer
19	6	17	6	14	6	22	5	8	2	食品受託加工業	Processing on food commission
89	53	46	23	24	9	26	15	10	6	繊維受託加工業	Processing on textile commission
138	82	121	69	76	45	102	56	58	32	金属受託加工業	Processing on metal commission
101	60	65	45	43	21	53	33	27	14	機械部品受託加工業	Processing on machine parts commission
58	37	41	36	34	26	26	21	17	14	印刷関連受託加工業	Printing or other related business commission
150	97	81	47	58	38	79	41	32	15	その他の受託加工業	Processing on others commission
1,600	804	1,159	555	819	357	1,091	417	715	211	計	Total
97	42	59	32	36	14	52	22	29	15	飲食料品卸売業	Foodstuffs and beverages
62	35	42	20	20	11	25	11	13	7	繊維、身まわり品卸売業	Textiles, clothing, and accessories
106	64	83	49	38	24	56	32	24	11	木材、家具、建材卸売業	Lumber, furniture, building materials
86	45	57	33	43	19	57	37	27	18	機械器具類卸売業	Machinery and appliances
98	60	48	30	43	20	62	32	31	21	雑貨類、一般用具類卸売業	General merchandise and general tools
156	64	92	45	75	34	94	38	56	25	その他の卸売業	Others
605	310	381	209	255	122	346	172	180	97	計	Total
32	15	24	9	23	9	15	2	17	6	各種商品小売業	General merchandise
863	463	546	278	355	175	394	195	203	96	飲食料品小売業	Foodstuffs and beverages
263	151	181	95	110	57	110	55	62	26	繊維、衣服、身まわり品小売業	Textiles, clothing, and accessories
19	10	13	6	10	7	14	9	10	7	家具小売業	Furniture
868	549	598	390	411	260	604	383	337	242	雑貨類、日用品類小売業	General merchandise, articles for daily use
356	198	269	145	162	86	171	90	91	42	機械器具小売業	General machinery
830	367	564	246	435	190	501	213	282	113	その他の小売業	Others
246	134	161	93	102	64	123	79	55	31	食料品製造小売業	Groceries manufacturing
25	10	19	14	14	8	11	4	6	6	衣服、繊維製身まわり品製造小売業	Clothing, textiles and accessories manufacturing
167	117	111	74	66	50	56	28	17	8	家具、建具製造小売業	Furniture, building materials manufacturing
48	27	35	18	18	8	27	16	12	6	日用品類製造小売業	Articles for daily use manufacturing
116	63	65	40	46	19	64	30	44	22	その他の製造小売業	Other manufacturing
3,833	2,104	2,586	1,408	1,752	933	2,090	1,104	1,136	605	計	Total
31	17	17	12	14	6	31	21	31	18	情報サービス業	Information service
35	30	31	24	25	21	33	27	21	17	新聞、出版業	Newspaper, publishing
66	47	48	36	39	27	64	48	52	35	計	Total
1,406	631	951	408	644	292	730	338	307	148	道路運送業	Road transport
19	11	17	9	5	3	10	6	12	8	水運業	Transport by water
1,425	642	968	417	649	295	740	344	319	156	計	Total

(4) 所得種類別(業種別)人員、所得金額(還付申告をした者)(その1の2)

Number of income earners and amount of income by income type (business type) (Filing returns for refund) <1-2>

区分 Type	人員 Number of taxpayers		所得金額 Amount of income 百万円 Million yen	所得階級別人員数 Number of Persons by income rank								
	主たるもの Main	Main		70万円以下 Less than 0.7 million yen			100万円以下 Less than 1 million yen			150万円以下 Less than 1.5 million yen		
				主たるもの Main	Main	主たるもの Main	Main	主たるもの Main	Main	主たるもの Main	Main	
												Person
金融業 Finance and Insurance	金融業 Finance	627	462	1,738	77	69	46	38	64	53		
	保険代理業 Insurance agent	12,088	9,661	24,687	1,919	1,682	1,152	904	1,605	1,174		
	計	12,715	10,123	26,424	1,996	1,751	1,198	942	1,669	1,227		
不動産業 Real Estate	不動産業 Real Estate	3,525	1,784	5,429	467	407	179	97	321	141		
	計											
料旅館業 Restaurant, Hotel business	料理飲食業 Food, restaurant	13,000	9,095	13,141	5,054	4,290	1,439	961	1,903	1,199		
	旅館 Hotel	1,423	981	950	707	605	142	100	176	97		
	計	14,423	10,076	14,091	5,761	4,895	1,581	1,061	2,079	1,296		
医療業 Medical and Health	病院、診療所 Hospital, clinic	9,264	7,157	62,371	657	560	76	55	147	96		
	歯科医 Dentist	22,044	20,207	126,396	1,935	1,792	404	336	748	619		
	その他の医療保健業 Other medical and health	14,541	9,870	13,890	5,056	4,246	1,615	1,063	2,154	1,347		
	計	45,849	37,234	202,657	7,648	6,598	2,095	1,454	3,049	2,062		
弁税建 士士士 等 Lawyer, Tax Accountant, Architect, etc.	弁護士 Lawyer	21,306	18,225	118,875	4,796	4,731	527	497	791	717		
	司法書士、行政書士 Judicial scrivener, administrative scrivener	10,612	8,404	24,522	2,013	1,828	593	463	1,011	734		
	その他の法務 専門サービス Other legal affairs specialty service	14,849	11,519	62,020	1,448	1,291	507	379	958	656		
	税理士、公認会計士 Tax account, certified public accountant	38,552	29,625	224,655	1,355	1,137	474	348	985	676		
	その他の経営 専門サービス Other management specialty service	20,065	11,206	41,538	2,113	1,874	650	470	1,322	789		
	不動産専門サービス Real estate specialty service	9,402	7,669	27,320	1,125	1,014	418	351	725	566		
	土木建築専門サービス Civil engineering and construction service	13,358	11,290	34,214	2,295	2,090	771	638	1,224	970		
	獣医 Veterinarian	852	557	1,145	183	152	68	50	92	65		
	計	128,996	98,495	534,288	15,328	14,117	4,008	3,196	7,108	5,173		
	サービス業 Service Industry	教育、学習支援 Education, learning support	65,662	53,394	53,439	32,581	29,593	7,651	6,048	8,696	6,422	
洗濯、理容、美容、浴場業 Laundries, barbers, beauty culture, bathhouses		25,319	17,876	18,870	10,424	8,493	3,552	2,372	4,226	2,730		
その他の対個人サービス業 Other personal services		11,224	8,560	12,616	4,403	3,948	1,088	809	1,455	988		
廃棄物処理業 Waste disposal		156	95	185	36	27	11	8	12	8		
自動車整備業 Automobile repair		2,860	1,996	2,731	841	662	337	226	536	380		
その他の修理業 Other repair		2,190	1,332	2,225	517	399	240	143	434	225		
物品賃貸業 Leasing		501	304	472	158	130	50	35	63	41		
その他の対事業サービス業 Other services for business offices		251,905	218,667	409,310	63,285	60,319	34,318	31,719	40,742	35,844		
娯楽業 Amusement		1,152	857	1,118	424	380	133	94	195	141		
文筆、作曲、美術家 Literature, composition, artist		94,987	85,217	180,370	30,534	29,006	7,906	6,986	10,962	9,497		
芸能関係者 Show business		58,400	51,833	91,080	24,026	22,716	5,406	4,701	6,633	5,498		
職業選手、競技 関係者、職業棋士 Professional athlete, persons involved in game, professional Go player		13,812	12,255	54,829	2,290	2,159	723	664	1,070	949		
その他のサービス業 Other services		11,443	8,438	14,411	3,824	3,469	1,101	841	1,402	948		
計		539,611	460,824	841,656	173,343	161,301	62,516	54,646	76,426	63,671		
その他の事業 Other Business		217,521	147,580	290,769	58,820	51,770	19,581	15,034	27,409	18,073		
事業所得(再掲) Operating income (Re-grouped)		1,218,332	898,964	2,102,479	340,234	299,407	119,838	91,380	161,499	110,923		
利子所得 Interest income		6,474	535	2,150	1,004	290	254	26	502	50		
配当所得等 Dividend income, etc.	1,316,088	235,452	756,929	284,181	138,232	69,200	12,781	122,595	14,835			
不動産所得 Real estate income	625,052	132,104	420,893	79,597	44,690	40,473	15,254	75,869	20,758			
給与所得 Employment income	8,494,840	7,836,875	34,710,249	850,261	767,762	392,341	337,071	847,395	740,355			
総合譲渡所得 Comprehensive capital gains	14,229	2,315	13,289	2,548	1,070	837	235	1,384	300			
一時所得 Occasional income	63,990	9,677	32,510	9,024	4,267	4,355	1,150	8,155	1,408			
雑所得 Miscellaneous income (Difference by aggregation of profit and loss, etc.)	5,426,330	4,059,233	6,216,885	1,143,485	1,012,898	462,654	375,391	1,112,337	952,699			
計	17,165,335	13,175,155	44,604,305	2,710,334	2,268,616	1,089,952	833,288	2,329,736	1,841,328			
分離短期譲渡所得 Short term separate capital gains	2,344	376	4,169	231	140	70	28	131	41			
分離長期譲渡所得 Long term separate capital gains	14,977	3,157	48,832	1,713	844	862	316	1,253	370			
株式等の譲渡所得等 Capital gains of stocks, etc.	405,818	96,428	758,342	60,684	33,138	15,755	5,423	28,877	7,289			
山林所得 Timber income	1,201	247	601	252	92	134	42	171	46			
退職所得 Retirement income	43,750	20,696	199,627	946	557	744	283	1,870	609			
総計	17,633,425	13,296,059	45,615,876	2,774,160	2,303,387	1,107,517	839,380	2,362,038	1,849,683			

(注) 1 この表は、「(1) 所得種類別内訳」について、所得(総所得金額等)階級別、業種別の内訳を示したものである。

2 「配当所得等」には、特定公社債等に係る利子所得も含まれている。

Note: 1 This table indicates the breakdown by income rank and industry type with regard to "(1) Breakdown by income type".

2 Dividend income, etc. includes interest income from public and corporate bonds.

所得階級別人員数 Number of Persons by income rank										区分 Type		
200万円以下 Less than 2 million yen		250万円以下 Less than 2.5 million yen		300万円以下 Less than 3 million yen		400万円以下 Less than 4 million yen		500万円以下 Less than 5 million yen				
主たるもの Main		主たるもの Main		主たるもの Main		主たるもの Main		主たるもの Main				
人 Person	人 Person	人 Person	人 Person	人 Person	人 Person	人 Person	人 Person	人 Person	人 Person			
65	41	38	28	47	28	74	48	56	37	金融業	Finance	金融業 保険代理業
1,378	975	1,133	822	929	715	1,389	1,163	917	796	保険代理業	Insurance agent	
1,443	1,016	1,171	850	976	743	1,463	1,211	973	833	計	Total	
396	149	372	112	310	120	538	241	368	191	不動産業	Real Estate	不動産業
1,285	780	885	468	640	378	733	435	426	258	料理飲食業	Food, restaurant	
109	43	88	48	52	30	62	25	33	13	旅館	Hotel	
1,394	823	973	516	692	408	795	460	459	271	計	Total	料旅館 飲食業
178	120	213	147	259	181	546	410	564	427	病院、診療所	Hospital, clinic	医療保健業
828	713	951	821	1,012	890	1,973	1,773	2,017	1,833	歯科	Dentist	
1,576	939	1,092	628	806	487	998	554	546	309	その他の医療保健業	Other medical and health	
2,582	1,772	2,256	1,596	2,077	1,558	3,517	2,737	3,127	2,569	計	Total	医療保健業
769	678	725	628	711	597	1,574	1,285	1,673	1,327	弁護士	Lawyer	弁税法 建築士 士等
951	660	897	648	780	587	1,317	1,036	1,026	846	司法書士、行政書士	Judicial scrivener, administrative scrivener	
983	642	1,019	644	987	676	1,765	1,264	1,442	1,081	その他の法務専門サービス	Other legal affairs specialty service	
1,520	822	1,681	889	1,796	1,046	3,483	2,485	3,609	2,848	税理士、公認会計士	Tax accountant, certified public accountant	士等
1,393	642	1,576	729	1,643	785	2,931	1,515	2,427	1,249	その他の経営専門サービス	Other management specialty service	
809	615	720	547	783	623	1,316	1,055	1,055	886	不動産専門サービス	Real estate specialty service	
1,319	1,027	1,194	943	1,065	852	1,751	1,472	1,288	1,099	土木建築専門サービス	Civil engineering and construction service	サービス業
122	68	79	45	69	43	84	50	53	44	獣医	Veterinarian	
7,866	5,154	7,891	5,073	7,834	5,209	14,221	10,162	12,573	9,380	計	Total	
5,509	3,876	3,519	2,462	2,241	1,517	2,508	1,707	1,241	813	教育、学習支援	Education, learning support	サービス業
2,653	1,632	1,617	995	958	581	993	590	421	253	洗濯、理容、美容、浴場業	Laundries, barbers, beauty culture, bathhouses	
1,083	686	765	479	572	382	772	533	461	313	その他の対個人サービス業	Other personal services	
17	9	21	13	15	6	21	16	11	6	廃棄物処理業	Waste disposal	サービス業
392	273	241	151	171	108	187	116	82	47	自動車整備業	Automobile repair	
300	166	196	105	147	90	182	97	80	56	その他の修理業	Other repair	
63	33	37	18	23	10	28	10	25	11	物品賃貸業	Leasing	サービス業
27,098	22,492	19,446	15,398	14,339	11,380	19,913	15,512	12,690	9,525	その他の対事業サービス業	Other services for business offices	
113	74	88	49	38	20	79	55	29	17	娯楽業	Amusement	
8,913	7,658	7,183	6,180	5,942	5,141	8,538	7,511	5,331	4,721	文筆、作曲、美術家	Literature, composition, artist	サービス業
4,945	4,053	3,642	2,968	2,846	2,407	3,856	3,314	2,379	2,122	芸能関係者	Show business	
1,012	822	919	758	905	759	1,587	1,348	1,174	1,042	職業選手、競技関係者、職業棋士	Professional athlete, persons involved in game, professional Go player	
1,116	676	892	558	669	405	981	620	555	363	その他のサービス業	Other services	サービス業
53,214	42,450	38,566	30,134	28,866	22,806	39,645	31,429	24,479	19,289	計	Total	
22,685	13,086	17,866	9,804	14,302	7,846	20,895	11,786	13,454	7,704	その他の事業	Other Business	
121,705	77,016	90,569	56,402	69,655	44,148	98,008	64,423	64,506	43,614	事業所得（再掲）	Operating income (Re-grouped)	サービス業
420	27	366	24	355	18	501	29	427	28	利子所得	Interest income	
120,272	10,797	102,979	8,392	87,835	6,941	135,404	10,901	100,118	8,111	配当所得等	Dividend income, etc.	
72,036	14,792	57,784	9,931	47,411	7,027	67,416	9,089	44,800	5,052	不動産所得	Real estate income	サービス業
842,414	742,888	772,346	696,341	637,184	578,590	1,061,776	992,240	783,960	751,053	給与所得	Employment income	
1,172	197	934	117	808	88	1,368	120	961	68	総合譲渡所得	Comprehensive capital gains	
7,625	863	5,928	558	4,767	426	6,802	495	4,135	224	一時所得	Occasional income	サービス業
903,763	741,835	561,650	420,510	362,526	249,645	381,136	218,014	169,902	62,803	雑所得	Miscellaneous income (Difference by aggregation of profit and loss, etc.)	
-	-	-	-	-	-	-	-	-	-	(損益通算等による差額)		
2,069,407	1,588,415	1,592,556	1,192,275	1,210,541	886,883	1,752,411	1,295,311	1,168,809	870,953	計	Total	サービス業
103	24	102	15	77	13	207	13	213	14	分離短期譲渡所得	Short term separate capital gains	
1,022	230	789	139	674	125	1,150	162	1,060	121	分離長期譲渡所得	Long term separate capital gains	
29,828	5,926	27,688	4,783	25,497	4,117	45,101	6,743	37,001	5,174	株式等の譲渡所得等	Capital gains of stocks, etc.	サービス業
142	29	109	14	63	5	94	5	62	3	山林所得	Timber income	
2,469	1,090	2,722	1,472	2,921	1,699	5,333	2,823	4,489	2,074	退職所得	Retirement income	
2,102,971	1,595,714	1,623,966	1,198,698	1,239,773	892,842	1,804,296	1,305,057	1,211,634	878,339	総計	Grand Total	

(4) 所得種類別(業種別)人員、所得金額(還付申告をした者) (その2の1)

Number of income earners and amount of income by income type (business type) (Filing returns for refund) <2-1>

区分 Type		所得階級別人員数 Number of Persons by income rank										
		600万円以下 Less than 6 million yen		700万円以下 Less than 7 million yen		800万円以下 Less than 8 million yen		1,000万円以下 Less than 10 million yen		1,200万円以下 Less than 12 million yen		
		主たるもの Main		主たるもの Main		主たるもの Main		主たるもの Main		主たるもの Main		
		人 Person	人 Person	人 Person	人 Person	人 Person	人 Person	人 Person	人 Person	人 Person	人 Person	
事業所得 Operating income		41,440	29,287	28,183	20,377	18,833	14,140	23,817	18,511	13,625	10,574	
農水産林業 Agriculture, Forestry and Fishing	農業 Agriculture	2,824	465	1,590	243	670	122	553	108	281	58	
	林業 Forestry	8	3	4	-	-	-	2	-	-	-	
	漁業、水産養殖業 Fishery, Aquaculture	97	40	55	24	30	11	23	10	10	3	
	計 Total	2,929	508	1,649	267	700	133	578	118	291	61	
鉱業 Mining	鉱業 Mining	1	-	-	-	-	-	-	-	-	-	
	建設業 Construction	総合工事業 General construction	252	153	142	90	87	54	67	36	25	14
		職別工事業 Construction by type	332	211	153	99	68	34	57	27	28	14
設備工事業 Equipment work		165	100	68	36	33	16	27	9	13	5	
	計 Total	749	464	363	225	188	104	151	72	66	33	
製造業 Manufacturing	食料品製造卸売業 Foodstuffs wholesaling manufacturer	17	6	6	2	3	1	4	2	1	-	
	繊維工業 Textile	10	10	3	3	8	5	3	2	-	-	
	製材、木製品、 建材製造卸売業 Lumber, wood products, building materials wholesaling manufacturer	13	6	1	-	3	1	3	2	3	1	
	鉄鋼、非鉄金属、 金属製品製造卸売業 Iron and steel, non-ferrous metals, metal products wholesaling manufacturer	10	4	5	2	3	1	3	-	1	-	
	機械器具製造卸売業 General machinery wholesaling manufacturer	13	8	9	3	4	2	6	4	4	-	
	印刷業 Printing	1	1	4	3	1	1	2	1	2	2	
	雑貨、一般用具類 製造卸売業 General merchandise, general tool wholesaling manufacturer	4	3	8	6	8	4	1	1	4	3	
	その他の製造卸売業 Other wholesaling manufacturer	266	26	176	10	120	5	142	4	77	3	
	食品受託加工業 Processing on food commission	3	-	-	-	2	-	-	-	-	-	
	繊維受託加工業 Processing on textile commission	10	4	9	1	2	1	3	-	-	-	
	金属受託加工業 Processing on metal commission	30	20	11	3	3	-	7	1	1	-	
	機械部品受託加工業 Processing on machine parts commission	15	4	6	3	1	-	1	-	3	1	
	印刷関連受託加工業 Printing or other related business commission	12	6	5	5	1	1	3	2	1	1	
	その他の受託加工業 Processing on others commission	24	17	10	5	5	2	6	3	3	-	
	計 Total	428	115	253	46	164	24	184	22	100	11	
卸売業 Wholesale	飲食物品卸売業 Foodstuffs and beverages	10	3	6	2	4	2	2	1	1	-	
	繊維、身まわり品卸売業 Textiles, clothing, and accessories	10	4	2	1	3	3	4	3	1	1	
	木材、家具、建材卸売業 Lumber, furniture, building materials	15	6	8	4	1	-	8	4	2	1	
	機械器具類卸売業 Machinery and appliances	10	7	12	6	5	2	9	6	2	1	
	雑貨類、一般用具類卸売業 General merchandise and general tools	18	11	10	4	4	3	7	4	2	1	
	その他の卸売業 Others	31	11	29	10	16	3	14	1	8	2	
	計 Total	94	42	67	27	33	13	44	19	16	6	
小売業 Retail	各種商品小売業 General merchandise	5	1	6	3	1	1	5	3	-	-	
	飲食物品小売業 Foodstuffs and beverages	96	46	51	18	30	12	46	16	20	4	
	繊維、衣服、 身まわり品小売業 Textiles, clothing, and accessories	35	16	21	13	13	6	19	7	6	1	
	家具小売業 Furniture	3	-	2	1	1	-	-	-	-	-	
	雑貨類、日用品類小売業 General merchandise, articles for daily use	248	189	174	137	151	121	243	204	144	121	
	機械器具小売業 General machinery	51	27	29	10	21	15	13	5	8	2	
	その他の小売業 Others	165	64	81	22	44	8	69	20	22	2	
	食料品製造小売業 Groceries manufacturing	18	12	10	3	5	2	8	-	5	-	
	衣服、繊維製身まわり品製造小売業 Clothing, textiles and accessories manufacturing	2	1	3	2	1	1	4	2	1	-	
	家具、建具製造小売業 Furniture, building materials manufacturing	12	6	3	2	4	1	3	1	1	-	
日用品類製造小売業 Articles for daily use manufacturing	2	2	2	-	1	1	-	-	-	-		
その他の製造小売業 Other manufacturing	28	11	11	7	5	1	5	3	3	-		
	計 Total	665	375	393	218	277	169	415	261	210	130	
情報通信業 Information and Communications	情報サービス業 Information service	17	10	11	7	5	3	8	4	3	2	
	新聞、出版業 Newspaper, publishing	13	11	7	4	4	4	6	4	1	1	
	計 Total	30	21	18	11	9	7	14	8	4	3	
運輸業 Transport	道路運送業 Road transport	102	48	38	11	17	5	17	1	11	3	
	水運業 Transport by water	4	2	2	2	1	-	1	1	-	-	
	計 Total	106	50	40	13	18	5	18	2	11	3	

(注) この表は、「(1) 所得種類別内訳」について、所得(総所得金額等)階級別、業種別の内訳を示したものである。

Note: This table indicates the breakdown by income rank and industry type with regard to "(1) Breakdown by income type".

所得階級別人員数 Number of Persons by income rank										区分 Type		
1,500万円以下 Less than 15 million yen		2,000万円以下 Less than 20 million yen		3,000万円以下 Less than 30 million yen		5,000万円以下 Less than 50 million yen		1億円以下 Less than 100 million yen				
主たるもの Main		主たるもの Main		主たるもの Main		主たるもの Main		主たるもの Main				
人 Person	人 Person	人 Person	人 Person	人 Person	人 Person	人 Person	人 Person	人 Person	人 Person	事業所得 Operating income		
11,420	8,788	8,224	5,920	4,544	2,881	1,481	777	527	273			
188	39	147	34	70	15	25	2	7	-	農業	Agriculture	農水産業 Agriculture, Forestry and Fishing
-	-	-	-	1	-	-	-	-	-	林業	Forestry	
11	4	3	2	7	1	5	-	1	1	漁業、水産養殖業	Fishery, Aquaculture	
199	43	150	36	78	16	30	2	8	1	計	Total	
-	-	-	-	-	-	-	-	-	-	鉱業	Mining	
22	8	13	3	5	2	-	-	-	-	総合工事業	General construction	建設業 Construction
18	7	8	1	6	-	1	-	-	-	職別工事業	Construction by type	
4	-	4	-	2	-	3	-	-	-	設備工事業	Equipment work	
44	15	25	4	13	2	4	-	-	-	計	Total	
1	-	1	1	-	-	-	-	-	-	食料品製造卸売業	Foodstuffs wholesaling manufacturer	製 業 Manufacturing
-	-	-	-	1	-	1	-	-	-	繊維工業	Textile	
-	-	1	-	-	-	-	-	-	-	製材、木製品、 建材製造卸売業	Lumber, wood products, building materials wholesaling manufacturer	
1	-	1	-	-	-	-	-	-	-	鉄鋼、非鉄金属、 金属製品製造卸売業	Iron and steel, non-ferrous metals, metal products wholesaling manufacturer	
1	1	-	-	2	-	-	-	-	-	機械器具製造卸売業	General machinery wholesaling manufacturer	
-	-	-	-	-	-	-	-	-	-	印刷業	Printing	
1	1	-	-	-	-	-	-	-	-	雑貨、一般用具類 製造卸売業	General merchandise, general tool wholesaling manufacturer	
53	1	58	-	58	-	34	-	28	-	その他の製造卸売業	Other wholesaling manufacturer	
1	1	1	1	-	-	-	-	-	-	食品受託加工業	Processing on food commission	
1	-	-	-	-	-	-	-	-	-	繊維受託加工業	Processing on textile commission	
2	1	2	-	-	-	-	-	-	-	金属受託加工業	Processing on metal commission	
-	-	-	-	-	-	-	-	-	-	機械部品受託加工業	Processing on machine parts commission	
-	-	-	-	-	-	-	-	-	-	印刷関連受託加工業	Printing or other related business commission	
1	1	1	-	2	-	-	-	-	-	その他の受託加工業	Processing on others commission	
62	6	65	2	63	-	35	-	28	-	計	Total	
1	-	1	-	1	-	1	-	-	-	飲食料品卸売業	Foodstuffs and beverages	卸 売 業 Wholesale
1	1	-	-	-	-	-	-	-	-	繊維、身まわり品卸売業	Textiles, clothing, and accessories	
4	-	-	-	-	-	-	-	-	-	木材、家具、建材卸売業	Lumber, furniture, building materials	
3	2	-	-	-	-	1	-	-	-	機械器具類卸売業	Machinery and appliances	
2	1	-	-	2	1	1	-	-	-	雑貨類、一般用具類卸売業	General merchandise and general tools	
7	-	3	2	8	1	-	-	1	-	その他の卸売業	Others	
18	4	4	2	11	2	3	-	1	-	計	Total	
2	-	-	-	-	-	-	-	-	-	各種商品小売業	General merchandise	小 売 業 Retail
9	1	12	1	7	1	3	-	-	-	飲食料品小売業	Foodstuffs and beverages	
4	2	3	1	1	-	-	-	-	-	繊維、衣服、 身まわり品小売業	Textiles, clothing, and accessories	
-	-	-	-	1	-	-	-	-	-	家具小売業	Furniture	
115	100	73	65	34	25	12	7	3	-	雑貨類、日用品類小売業	General merchandise, articles for daily use	
3	2	2	1	1	-	-	-	-	-	機械器具小売業	General machinery	
16	2	16	2	9	-	1	-	2	-	その他の小売業	Others	
1	-	1	-	2	-	-	-	-	-	食料品製造小売業	Groceries manufacturing	
-	-	-	-	2	-	-	-	-	-	衣服、繊維製身まわり品製造小売業	Clothing, textiles and accessories manufacturing	
2	1	1	-	-	-	-	-	-	-	家具、建具製造小売業	Furniture, building materials manufacturing	
-	-	-	-	-	-	-	-	-	-	日用品類製造小売業	Articles for daily use manufacturing	
3	1	-	-	-	-	-	-	-	-	その他の製造小売業	Other manufacturing	
155	109	108	70	57	26	16	7	5	-	計	Total	
3	1	1	-	-	-	1	-	-	-	情報サービス業	Information service	情 通 信 業 Information and Communications
-	-	1	-	-	-	-	-	-	-	新聞、出版業	Newspaper, publishing	
3	1	2	-	-	-	1	-	-	-	計	Total	
9	-	-	-	4	-	-	-	-	-	道路運送業	Road transport	運 輸 業 Transport
-	-	2	-	-	-	-	-	-	-	水運業	Transport by water	
9	-	2	-	4	-	-	-	-	-	計	Total	

(4) 所得種類別(業種別) 人員、所得金額(還付申告をした者)(その2の2)

Number of income earners and amount of income by income type (business type) (Filing returns for refund) <2-2>

区 分 Type		所得階級別人員数 Number of Persons by income rank									
		600万円以下 Less than 6 million yen		700万円以下 Less than 7 million yen		800万円以下 Less than 8 million yen		1,000万円以下 Less than 10 million yen		1,200万円以下 Less than 12 million yen	
		人 Person	主たるもの Main	人 Person	主たるもの Main	人 Person	主たるもの Main	人 Person	主たるもの Main	人 Person	主たるもの Main
金融業 Finance	金融業 Finance	41	31	29	22	22	17	28	24	15	10
	保険代理業 Insurance agent	584	502	358	315	265	228	255	224	114	97
	Total	625	533	387	337	287	245	283	248	129	107
不動産業 Real Estate	不動産業 Real Estate	192	109	134	75	87	55	82	49	43	28
	Total	192	109	134	75	87	55	82	49	43	28
旅館飲食業 Food, restaurant	料理飲食業 Food, restaurant	218	127	127	78	71	40	86	42	45	20
	旅館 Hotel	15	7	13	9	6	2	9	2	1	-
	Total	233	134	140	87	77	42	95	44	46	20
医療保健業 Hospital, clinic	病院、診療所 Hospital, clinic	579	458	634	487	653	531	1,198	1,016	995	823
	歯科医 Dentist	2,067	1,925	1,802	1,706	1,564	1,474	2,493	2,401	1,695	1,602
	その他の医療保健業 Other medical and health	253	141	124	57	62	29	84	36	48	14
	Total	2,899	2,524	2,560	2,250	2,279	2,034	3,775	3,453	2,738	2,439
弁税法務士 Lawyer/Tax Accountant, Architect, etc.	弁護士 Lawyer	1,559	1,238	1,396	1,114	1,120	898	1,649	1,322	1,086	891
	司法書士、行政書士 Judicial scrivener, administrative scrivener	713	603	439	358	281	234	290	222	133	98
	その他の法務専門サービス Other legal affairs specialty service	1,206	982	1,023	848	737	638	1,030	901	595	524
	税理士、公認会計士 Tax accountant, certified public accountant	3,240	2,622	3,029	2,414	2,605	2,146	4,307	3,597	2,985	2,510
	その他の経営専門サービス Other management specialty service	1,808	1,023	1,293	765	844	480	914	484	437	210
	不動産専門サービス Real estate specialty service	800	673	520	427	346	288	425	347	178	148
	土木建築専門サービス Civil engineering and construction service	833	742	574	514	347	318	348	312	165	150
	獣医 Veterinarian	43	27	12	4	15	5	11	1	8	3
	Total	10,202	7,910	8,286	6,444	6,295	5,007	8,974	7,186	5,587	4,534
サービス業 Service Industry	教育、学習支援 Education, learning support	638	417	380	223	236	145	218	115	91	30
	洗濯、理容、美容、浴場業 Laundries, barbers, beauty culture, bathhouses	182	114	86	39	57	21	76	37	19	4
	その他の対個人サービス業 Other personal services	232	166	150	102	71	53	80	51	43	32
	廃棄物処理業 Waste disposal	3	2	-	-	4	-	1	-	1	-
	自動車整備業 Automobile repair	36	16	14	8	9	7	10	1	3	1
	その他の修理業 Other repair	41	25	19	12	13	7	12	6	5	1
	物品貸貸業 Leasing	24	12	8	2	10	2	5	-	1	-
	その他の対事業サービス業 Other services for business offices	7,054	5,596	4,407	3,594	2,670	2,235	2,869	2,520	1,415	1,238
	娯楽業 Amusement	19	11	12	7	6	3	7	4	4	1
	文筆、作曲、美術家 Literature, composition, artist	3,317	2,989	2,028	1,801	1,182	1,047	1,438	1,277	691	590
	芸能関係者 Show business	1,401	1,223	943	834	593	516	752	669	391	334
	職業選手、競技関係者、職業棋士 Professional athlete, persons involved in game, professional Go player	941	856	706	604	505	467	666	623	378	360
	その他のサービス業 Other services	349	222	180	122	105	68	133	89	54	25
	Total	14,237	11,649	8,933	7,348	5,461	4,571	6,267	5,392	3,096	2,616
	その他の事業 Other Business	8,050	4,853	4,960	3,029	2,958	1,731	2,937	1,637	1,288	583
事業所得(再掲) Operating income (Re-grouped)		41,440	29,287	28,183	20,377	18,833	14,140	23,817	18,511	13,625	10,574
利子所得 Interest income		313	12	216	9	193	2	287	12	250	3
配当所得等 Dividend income, etc.		69,720	5,755	50,205	4,186	35,584	3,147	44,702	4,349	26,437	2,437
不動産所得 Real estate income		29,763	2,417	21,014	1,228	14,863	617	19,931	635	13,269	247
給与所得 Employment income		586,624	569,209	435,550	424,226	300,358	292,111	354,714	342,809	200,858	193,301
総合譲渡所得 Comprehensive capital gains		747	39	549	23	394	7	676	22	468	10
一時所得 Occasional income		2,644	110	1,686	56	1,307	31	1,613	40	995	14
雑所得 Miscellaneous income		81,865	16,561	48,931	4,923	34,055	1,806	44,382	1,287	28,819	362
(損益通算等による差額) (Difference by aggregation of profit and loss, etc.)		-	-	-	-	-	-	-	-	-	-
計 Total		813,116	623,390	586,334	455,028	405,587	311,861	490,122	367,665	284,721	206,948
分離短期譲渡所得 Short term separate capital gains		183	9	160	6	110	8	176	9	106	7
分離長期譲渡所得 Long term separate capital gains		924	81	789	71	642	59	914	96	615	101
株式等の譲渡所得等 Capital gains of stocks, etc.		28,362	4,132	21,790	3,214	16,041	2,575	20,362	3,689	12,387	2,365
山林所得 Timber income		50	3	25	3	21	2	26	-	17	1
退職所得 Retirement income		3,373	1,397	2,649	1,100	2,144	930	3,227	1,438	2,130	994
総計 Grand Total		846,008	629,012	611,747	459,422	424,545	315,435	514,827	372,897	299,976	210,416

(注) 1 この表は、「(1) 所得種類別内訳」について、所得(総所得金額等)階級別、業種別の内訳を示したものである。

2 「配当所得等」には、特定公社債等に係る利子所得も含まれている。

Note: 1 This table indicates the breakdown by income rank and industry type with regard to "(1) Breakdown by income type".

2 Dividend income, etc. includes interest income from public and corporate bonds.

所得階級別人員数 Number of Persons by income rank										区分 Type	
1,500万円以下 Less than 15 million yen		2,000万円以下 Less than 20 million yen		3,000万円以下 Less than 30 million yen		5,000万円以下 Less than 50 million yen		1億円以下 Less than 100 million yen			
主たるもの Main		主たるもの Main		主たるもの Main		主たるもの Main		主たるもの Main			
Person	Person	Person	Person	Person	Person	Person	Person	Person	Person		
9	6	11	8	1	1	-	-	3	1	金融業 Finance	} 金 保 融 業
53	41	24	19	12	4	1	-	-	-	保険代理業 Insurance agent	
62	47	35	27	13	5	1	-	3	1	計 Total	
15	6	10	4	9	-	2	-	-	-	不動産業 Real Estate	} 料 旅 館 飲 食 業
32	8	17	3	18	5	8	1	5	1	料理飲食業 Food, restaurant	
5	-	2	-	1	-	1	-	1	-	旅館 Hotel	
37	8	19	3	19	5	9	1	6	1	計 Total	
1,082	883	854	604	451	281	130	56	38	19	病院、診療所 Hospital, clinic	} 医 保 健 業
1,389	1,314	832	754	294	235	29	15	10	4	歯科医 Dentist	
45	10	46	4	27	6	5	-	3	-	その他の医療保健業 Other medical and health	
2,516	2,207	1,732	1,362	772	522	164	71	51	23	計 Total	
1,007	817	886	720	515	357	271	181	146	128	弁護士 Lawyer	} 弁 税 建 護 理 業 士 士 士 等
79	50	62	30	16	4	11	3	-	-	司法書士、行政書士 Judicial scrivener, administrative scrivener	
486	418	351	309	187	160	76	63	33	30	その他の法務 専門サービス Other legal affairs specialty service	
2,949	2,512	2,458	2,025	1,537	1,199	436	302	89	46	税理士、公認会計士 Tax account, certified public accountant	
303	122	210	48	128	17	50	4	15	-	その他の経営 専門サービス Other management specialty service	
108	84	53	32	16	9	5	4	-	-	不動産専門サービス Real estate specialty service	
100	87	61	56	17	15	5	5	1	-	土木建築専門サービス Civil engineering and construction service	
7	-	1	-	4	-	1	-	-	-	獣医 Veterinarian	
5,039	4,090	4,082	3,220	2,420	1,761	855	562	284	204	計 Total	
81	17	45	9	17	-	7	-	2	-	教育、学習支援 Education, learning support	} サービス業
26	11	14	4	9	-	4	-	2	-	洗濯、理容、美容、浴場業 Laundries, barbers, beauty culture, bathhouses	
24	13	14	5	8	-	3	-	-	-	その他の対個人サービス業 Other personal services	
2	-	1	-	-	-	-	-	-	-	廃棄物処理業 Waste disposal	
1	-	-	-	-	-	-	-	-	-	自動車整備業 Automobile repair	
1	-	3	-	-	-	-	-	-	-	その他の修理業 Other repair	
-	-	2	-	3	-	1	-	-	-	物品貸貸業 Leasing	
971	824	477	361	160	97	36	8	14	5	その他の対事業サービス業 Other services for business offices	
4	1	-	-	1	-	-	-	-	-	娯楽業 Amusement	
476	389	295	236	177	142	51	35	22	11	文筆、作曲、美術家 Literature, composition, artist	
270	232	174	144	93	70	35	24	10	7	芸能関係者 Show business	
388	369	255	241	186	161	73	55	27	17	職業選手、競技 関係者、職業棋士 Professional athlete, persons involved in game, professional Go player	
41	18	25	9	11	5	3	-	1	-	その他のサービス業 Other services	
2,285	1,874	1,305	1,009	665	475	213	122	78	40	計 Total	
976	378	685	181	420	67	148	12	63	3	その他の事業 Other Business	
11,420	8,788	8,224	5,920	4,544	2,881	1,481	777	527	273	事業所得（再掲） Operating income (Re-grouped)	
235	1	282	3	292	-	213	-	205	1	利子所得 Interest income	
21,010	2,012	18,724	1,486	15,091	630	7,269	197	3,337	140	配当所得等 Dividend income, etc.	
11,679	202	11,728	101	10,078	36	4,569	24	2,046	2	不動産所得 Real estate income	
157,058	150,065	132,661	126,815	91,034	87,086	32,923	31,192	11,945	10,967	給与所得 Employment income	
467	8	392	6	288	1	156	2	47	-	総合譲渡所得 Comprehensive capital gains	
909	9	864	14	741	5	603	5	1,148	2	一時所得 Occasional income	
27,231	210	27,440	129	21,222	78	9,187	44	4,118	34	雑所得 Miscellaneous income	
-	-	-	-	-	-	-	-	-	-	(損益通算等による差額) (Difference by aggregation of profit and loss, etc.)	
230,009	161,295	200,315	134,474	143,290	90,717	56,401	32,241	23,373	11,419	計 Total	
106	6	107	11	119	15	65	6	55	9	分離短期譲渡所得 Short term separate capital gains	
650	79	686	102	600	99	340	80	188	43	分離長期譲渡所得 Long term separate capital gains	
11,283	2,223	10,272	2,121	7,837	1,642	3,924	899	2,096	576	株式等の譲渡所得等 Capital gains of stocks,etc.	
16	1	13	1	5	-	1	-	-	-	山林所得 Timber income	
2,375	1,073	2,527	1,113	2,203	1,013	969	537	464	326	退職所得 Retirement income	
244,439	164,677	213,920	137,822	154,054	93,486	61,700	33,763	26,176	12,373	総計 Grand Total	

(4) 所得種類別（業種別）人員、所得金額（還付申告をした者）（その3の1）

Number of income earners and amount of income by income type (business type) (Filing returns for refund) <3-1>

区 分 Type	所得階級別人員数 Number of Persons by income rank										
	2億円以下 Less than 200 million yen		5億円以下 Less than 500 million yen		10億円以下 Less than 1 billion yen		20億円以下 Less than 2 billion yen		50億円以下 Less than 5 billion yen		
	主たるもの Main		主たるもの Main		主たるもの Main		主たるもの Main		主たるもの Main		
	人 Person	人 Person	人 Person	人 Person	人 Person	人 Person	人 Person	人 Person	人 Person	人 Person	
事業所得 Operating income	181	101	33	21	6	1	4	-	-	-	
農 業 Agriculture, Forestry and Fishing	農 業 Agriculture	-	-	-	-	-	-	-	-	-	
	林 業 Forestry	-	-	-	-	-	-	-	-	-	
	漁業、水産養殖業 Fishery, Aquaculture	-	-	-	-	-	-	-	-	-	
	計 Total	4	-	-	-	-	-	-	-	-	
鉱 業 Mining	業 Mining	-	-	-	-	-	-	-	-	-	
	建設業 Construction	総合工事業 General construction	-	-	-	-	-	-	-	-	-
		職別工事業 Construction by type	-	-	-	1	-	-	-	-	-
		設備工事業 Equipment work	-	-	-	-	-	-	-	-	-
計 Total	-	-	-	1	-	-	-	-	-		
製 造 業 Manufacturing	食料品製造卸売業 Foodstuffs wholesaling manufacturer	-	-	-	-	-	-	-	-	-	
	繊維工業 Textile	-	-	-	-	-	-	-	-	-	
	製材、木製品、 建材製造卸売業 Lumber, wood products, building materials wholesaling manufacturer	-	-	-	-	-	-	-	-	-	
	鉄鋼、非鉄金属、 金属製品製造卸売業 Iron and steel, non-ferrous metals, metal products wholesaling manufacturer	-	-	-	-	-	-	-	-	-	
	機械器具製造卸売業 General machinery wholesaling manufacturer	-	-	-	-	-	-	-	-	-	
	印刷業 Printing	-	-	-	-	-	-	-	-	-	
	雑貨、一般用具類 製造卸売業 General merchandise, general tool wholesaling manufacturer	-	-	-	-	-	-	-	-	-	
	その他の製造卸売業 Other wholesaling manufacturer	8	-	3	-	-	-	1	-	-	
	食品受託加工業 Processing on food commission	-	-	-	-	-	-	-	-	-	
	繊維受託加工業 Processing on textile commission	-	-	-	-	-	-	-	-	-	
	金属受託加工業 Processing on metal commission	-	-	-	-	-	-	-	-	-	
	機械部品受託加工業 Processing on machine parts commission	-	-	-	-	-	-	-	-	-	
	印刷関連受託加工業 Printing or other related business commission	-	-	-	-	-	-	-	-	-	
	その他の受託加工業 Processing on others commission	-	-	-	-	-	-	-	-	-	
計 Total	8	-	3	-	-	-	1	-	-		
卸 売 業 Wholesale	飲食料品卸売業 Foodstuffs and beverages	-	-	-	-	-	-	-	-	-	
	繊維、身まわり品卸売業 Textiles, clothing, and accessories	-	-	-	-	-	-	-	-	-	
	木材、家具、建材卸売業 Lumber, furniture, building materials	-	-	-	-	-	-	-	-	-	
	機械器具類卸売業 Machinery and appliances	-	-	-	-	-	-	-	-	-	
	雑貨類、一般用具類卸売業 General merchandise and general tools	-	-	-	-	-	-	-	-	-	
	その他の卸売業 Others	-	-	-	-	-	-	-	-	-	
計 Total	-	-	-	-	-	-	-	-	-		
小 売 業 Retail	各種商品小売業 General merchandise	-	-	-	-	-	-	-	-	-	
	飲食料品小売業 Foodstuffs and beverages	-	-	-	-	-	-	-	-	-	
	繊維、衣服、 身まわり品小売業 Textiles, clothing, and accessories	-	-	-	-	-	-	-	-	-	
	家具小売業 Furniture	-	-	-	-	-	-	-	-	-	
	雑貨類、日用品類小売業 General merchandise, articles for daily use	1	1	-	-	-	-	-	-	-	
	機械器具小売業 General machinery	-	-	-	-	-	-	-	-	-	
	その他の小売業 Others	1	-	-	-	-	-	-	-	-	
	食料品製造小売業 Groceries manufacturing	-	-	-	-	-	-	-	-	-	
	衣服、繊維製身ま わり品製造小売業 Clothing, textiles and accessories manufacturing	-	-	-	-	-	-	-	-	-	
	家具、建具製造小売業 Furniture, building materials manufacturing	-	-	-	-	-	-	-	-	-	
日用品類製造小売業 Articles for daily use manufacturing	-	-	-	-	-	-	-	-	-		
その他の製造小売業 Other manufacturing	1	-	-	-	-	-	-	-	-		
計 Total	3	1	-	-	-	-	-	-	-		
情 報 業 Information and Communications	情報サービス業 Information service	-	-	-	-	-	-	-	-	-	
	新聞、出版業 Newspaper, publishing	-	-	-	-	-	-	-	-	-	
	計 Total	-	-	-	-	-	-	-	-	-	
運 輸 業 Transport	道路運送業 Road transport	-	-	-	-	-	-	-	-	-	
	水運業 Transport by water	-	-	-	-	-	-	-	-	-	
計 Total	-	-	-	-	-	-	-	-	-		

(注) この表は、「(1) 所得種類別内訳」について、所得(総所得金額等)階級別、業種別の内訳を示したものである。

Note: This table indicates the breakdown by income rank and industry type with regard to "(1) Breakdown by income type".

所得階級別人員数 Number of Persons by income rank				(別掲) 損失額のある者 (Separate tabulation) Taxpayers with losses		区 分 Type	
100億円以下 Less than 10 billion yen		100億円超 Over 10 billion yen		人員 Number of taxpayers	損失額 Amount of losses		
主たるもの Main	人 Person	主たるもの Main	人 Person				
人 Person	人 Person	人 Person	人 Person	人 Person	百万円 Million yen		
-	-	-	-	811,386	693,266	事業所得	Operating income
-	-	-	-	360,775	225,452	農業	Agriculture
-	-	-	-	341	398	林業	Forestry
-	-	-	-	6,316	6,289	漁業、水産養殖業	Fishery, Aquaculture
-	-	-	-	367,432	232,140	計	Total
-	-	-	-	16	61	鉱業	Mining
-	-	-	-	5,260	5,477	総合工事業	General construction
-	-	-	-	7,168	6,310	職別工事業	Construction by type
-	-	-	-	3,092	2,540	設備工事業	Equipment work
-	-	-	-	15,520	14,327	計	Total
-	-	-	-	968	1,398	食料品製造卸売業	Foodstuffs wholesaling manufacturer
-	-	-	-	757	812	繊維工業	Textile
-	-	-	-	1,011	1,041	製材、木製品、 建材製造卸売業	Lumber, wood products, building materials wholesaling manufacturer
-	-	-	-	420	405	鉄鋼、非鉄金属、 金属製品製造卸売業	Iron and steel, non-ferrous metals, metal products wholesaling manufacturer
-	-	-	-	544	488	機械器具製造卸売業	General machinery wholesaling manufacturer
-	-	-	-	531	370	印刷業	Printing
-	-	-	-	819	719	雑貨、一般用具類 製造卸売業	General merchandise, general tool wholesaling manufacturer
-	-	-	-	3,824	4,903	その他の製造卸売業	Other wholesaling manufacturer
-	-	-	-	214	193	食品受託加工業	Processing on food commission
-	-	-	-	779	638	繊維受託加工業	Processing on textile commission
-	-	-	-	871	742	金属受託加工業	Processing on metal commission
-	-	-	-	493	471	機械部品受託加工業	Processing on machine parts commission
-	-	-	-	316	233	印刷関連受託加工業	Printing or other related business commission
-	-	-	-	803	734	その他の受託加工業	Processing on others commission
-	-	-	-	12,350	13,147	計	Total
-	-	-	-	1,135	1,570	飲食料品卸売業	Foodstuffs and beverages
-	-	-	-	884	885	繊維、身まわり品卸売業	Textiles, clothing, and accessories
-	-	-	-	909	1,140	木材、家具、建材卸売業	Lumber, furniture, building materials
-	-	-	-	772	768	機械器具類卸売業	Machinery and appliances
-	-	-	-	1,261	1,115	雑貨類、一般用具類卸売業	General merchandise and general tools
-	-	-	-	1,520	1,768	その他の卸売業	Others
-	-	-	-	6,481	7,245	計	Total
-	-	-	-	835	753	各種商品小売業	General merchandise
-	-	-	-	10,988	10,713	飲食料品小売業	Foodstuffs and beverages
-	-	-	-	5,487	5,425	繊維、衣服、 身まわり品小売業	Textiles, clothing, and accessories
-	-	-	-	302	311	家具小売業	Furniture
-	-	-	-	11,479	11,772	雑貨類、日用品類小売業	General merchandise, articles for daily use
-	-	-	-	3,408	3,754	機械器具小売業	General machinery
-	-	-	-	13,884	13,897	その他の小売業	Others
-	-	-	-	2,736	2,809	食料品製造小売業	Groceries manufacturing
-	-	-	-	508	434	衣服、繊維製身ま わり品製造小売業	Clothing, textiles and accessories manufacturing
-	-	-	-	830	692	家具、建具製造小売業	Furniture, building materials manufacturing
-	-	-	-	736	563	日用品類製造小売業	Articles for daily use manufacturing
-	-	-	-	1,644	1,312	その他の製造小売業	Other manufacturing
-	-	-	-	52,837	52,433	計	Total
-	-	-	-	262	232	情報サービス業	Information service
-	-	-	-	186	145	新聞、出版業	Newspaper, publishing
-	-	-	-	448	376	計	Total
-	-	-	-	5,051	3,784	道路運送業	Road transport
-	-	-	-	123	192	水運業	Transport by water
-	-	-	-	5,174	3,976	計	Total

(4) 所得種類別（業種別）人員、所得金額（還付申告をした者）（その3の2）

Number of income earners and amount of income by income type (business type) (Filing returns for refund) <3-2>

区分 Type		所得階級別人員数 Number of Persons by income rank											
		2億円以下 Less than 200 million yen		5億円以下 Less than 500 million yen		10億円以下 Less than 1 billion yen		20億円以下 Less than 2 billion yen		50億円以下 Less than 5 billion yen			
		人 Person	主たるもの Main	人 Person	主たるもの Main	人 Person	主たるもの Main	人 Person	主たるもの Main	人 Person	主たるもの Main		
金融業 Finance and Insurance	金融業 Finance	1	-	-	-	-	-	-	-	-	-	-	-
	保険代理業 Insurance agent	-	-	-	-	-	-	-	-	-	-	-	-
不動産業 Real Estate	不動産業 Real Estate	-	-	-	-	-	-	-	-	-	-	-	-
	飲食業 Food, restaurant	6	1	1	-	-	-	1	-	-	-	-	-
旅館業 Hotel	旅館業 Hotel	-	-	-	-	-	-	-	-	-	-	-	-
	計 Total	6	1	1	-	-	-	1	-	-	-	-	-
医療業 Medical and Health	病院、診療所 Hospital, clinic	8	2	2	1	-	-	-	-	-	-	-	-
	歯科 Dentist	1	-	-	-	-	-	-	-	-	-	-	-
医療業 Medical and Health	その他の医療保健業 Other medical and health	1	-	-	-	-	-	-	-	-	-	-	-
	計 Total	10	2	2	1	-	-	-	-	-	-	-	-
弁護士 Lawyer	弁護士 Lawyer	88	83	17	16	-	-	-	-	-	-	-	-
	司法書士、行政書士 Judicial scrivener, administrative scrivener	-	-	-	-	-	-	-	-	-	-	-	-
専門サービス Specialty service	その他の法務 Other legal affairs specialty service	11	9	4	4	-	-	-	1	-	-	-	-
	税理士、公認会計士 Tax accountant, certified public accountant	12	1	2	-	-	-	-	-	-	-	-	-
その他の経営 Other management specialty service	その他の経営 Other management specialty service	5	-	2	-	1	-	-	-	-	-	-	-
	不動産専門サービス Real estate specialty service	-	-	-	-	-	-	-	-	-	-	-	-
土木建築専門サービス Civil engineering and construction service	土木建築専門サービス Civil engineering and construction service	-	-	-	-	-	-	-	-	-	-	-	-
	獣医師 Veterinarian	-	-	-	-	-	-	-	-	-	-	-	-
計 Total	計 Total	116	93	25	20	1	-	1	-	-	-	-	-
	教育、学習支援 Education, learning support	-	-	-	-	1	-	-	-	-	-	-	-
洗濯、理容、美容、浴場業 Laundries, barbers, beauty culture, bathhouses	洗濯、理容、美容、浴場業 Laundries, barbers, beauty culture, bathhouses	-	-	-	-	-	-	-	-	-	-	-	-
	その他の対個人サービス業 Other personal services	-	-	-	-	-	-	-	-	-	-	-	-
廃棄物処理業 Waste disposal	廃棄物処理業 Waste disposal	-	-	-	-	-	-	-	-	-	-	-	-
	自動車整備業 Automobile repair	-	-	-	-	-	-	-	-	-	-	-	-
その他の修理業 Other repair	その他の修理業 Other repair	-	-	-	-	-	-	-	-	-	-	-	-
	物品賃貸業 Leasing	-	-	-	-	-	-	-	-	-	-	-	-
その他の対事業サービス業 Other services for business offices	その他の対事業サービス業 Other services for business offices	1	-	-	-	-	-	-	-	-	-	-	-
	娯楽業 Amusement	-	-	-	-	-	-	-	-	-	-	-	-
文筆、作曲、美術家 Literature, composition, artist	文筆、作曲、美術家 Literature, composition, artist	1	-	-	-	-	-	-	-	-	-	-	-
	芸能関係者 Show business	2	1	2	-	1	-	-	-	-	-	-	-
職業選手、競技関係者、職業棋士 Professional athlete, persons involved in game, professional Go player	職業選手、競技関係者、職業棋士 Professional athlete, persons involved in game, professional Go player	6	1	-	-	-	-	1	-	-	-	-	-
	その他のサービス業 Other services	-	-	-	-	1	-	-	-	-	-	-	-
計 Total	計 Total	10	2	2	-	3	-	1	-	-	-	-	-
	その他の事業 Other Business	23	2	-	-	1	1	-	-	-	-	-	-
事業所得（再掲） Operating income (Re-grouped)	事業所得（再掲） Operating income (Re-grouped)	181	101	33	21	6	1	4	-	-	-	-	-
利子所得 Interest income	利子所得 Interest income	84	-	47	-	17	-	6	-	4	-	-	-
配当所得等 Dividend income, etc.	配当所得等 Dividend income, etc.	986	62	333	44	72	9	21	5	11	2	-	-
不動産所得 Real estate income	不動産所得 Real estate income	538	1	143	-	28	1	12	-	4	-	-	-
給与所得 Employment income	給与所得 Employment income	2,586	2,176	687	517	118	76	33	20	13	5	-	-
総合譲渡所得 Comprehensive capital gains	総合譲渡所得 Comprehensive capital gains	19	2	11	-	2	-	1	-	-	-	-	-
一時所得 Occasional income	一時所得 Occasional income	466	-	176	-	35	-	10	-	2	-	-	-
雑所得 Miscellaneous income	雑所得 Miscellaneous income	1,149	1	374	2	72	1	21	-	10	-	-	-
(損益通算等による差額) (Difference by aggregation of profit and loss, etc.)	(損益通算等による差額) (Difference by aggregation of profit and loss, etc.)	-	-	-	-	-	-	-	-	-	-	-	-
計 Total	計 Total	6,009	2,343	1,804	584	350	88	108	25	44	7	-	-
分離短期譲渡所得 Short term separate capital gains	分離短期譲渡所得 Short term separate capital gains	13	1	8	-	2	1	-	-	-	-	-	-
分離長期譲渡所得 Long term separate capital gains	分離長期譲渡所得 Long term separate capital gains	61	21	30	9	7	5	3	1	4	2	-	-
株式等の譲渡所得等 Capital gains of stocks, etc.	株式等の譲渡所得等 Capital gains of stocks, etc.	700	255	245	106	54	26	23	7	10	5	-	-
山林所得 Timber income	山林所得 Timber income	-	-	-	-	-	-	-	-	-	-	-	-
退職所得 Retirement income	退職所得 Retirement income	140	120	44	38	9	8	2	2	-	-	-	-
総計 Grand Total	総計 Grand Total	6,923	2,740	2,131	737	422	128	136	35	58	14	-	-

(注) 1 この表は、「(1) 所得種類別内訳」について、所得(総所得金額等)階級別、業種別の内訳を示したものである。

2 「配当所得等」には、特定公社債等に係る利子所得も含まれている。

Note: 1 This table indicates the breakdown by income rank and industry type with regard to "(1) Breakdown by income type".

2 Dividend income, etc. includes interest income from public and corporate bonds.

所得階級別人員数 Number of Persons by income rank				(別掲) 損失額のある者 (Separate tabulation) Taxpayers with losses		区分 Type		
100億円以下 Less than 10 billion yen		100億円超 Over 10 billion yen		人員 Number of taxpayers	損失額 Amount of losses			
主たるもの Main		主たるもの Main						
人 Person	人 Person	人 Person	人 Person	人 Person	百万円 Million yen			
-	-	-	-	302	1,111	金融業	金融業 Finance	
-	-	-	-	2,564	2,012	保険代理業		保険業 Insurance agent
-	-	-	-	2,866	3,123	計		融業 Total
-	-	-	-	2,571	3,712	不動産業	不動産業 Real Estate	
-	-	-	-	16,165	21,115	料理飲食業	料理飲食業 Food, restaurant	
-	-	-	-	3,646	7,139	旅館		旅館 Hotel
-	-	-	-	19,811	28,253	計		料旅館 Total
-	-	-	-	4,162	23,444	病院、診療所	医療保健業 Hospital, clinic	
-	-	-	-	4,127	12,652	歯科医		歯科 Dentist
-	-	-	-	13,567	12,265	その他の医療保健業		その他の医療保健業 Other medical and health
-	-	-	-	21,856	48,360	計		療業 Total
-	-	-	-	6,170	8,388	弁護士	弁税建 Lawyer, Tax Account, Architect, etc.	
-	-	-	-	6,669	5,672	司法書士、行政書士		司法書士、行政書士 Judicial scrivener, administrative scrivener
-	-	-	-	4,344	3,725	その他の法務専門サービス		その他の法務専門サービス Other legal affairs specialty service
-	-	-	-	7,120	8,290	税理士、公認会計士		税理士、公認会計士 Tax accountant, certified public accountant
-	-	-	-	15,259	17,125	その他の経営専門サービス		その他の経営専門サービス Other management specialty service
-	-	-	-	2,286	2,495	不動産専門サービス		不動産専門サービス Real estate specialty service
-	-	-	-	4,129	3,983	土木建築専門サービス		土木建築専門サービス Civil engineering and construction service
-	-	-	-	519	770	獣医		獣医 Veterinarian
-	-	-	-	46,496	50,449	計		計 Total
-	-	-	-	30,129	22,904	教育、学習支援		サービス業 Education, learning support
-	-	-	-	17,648	16,711	洗濯、理容、美容、浴場業	洗濯、理容、美容、浴場業 Laundries, barbers, beauty culture, bathhouses	
-	-	-	-	8,816	7,963	その他の対個人サービス業	その他の対個人サービス業 Other personal services	
-	-	-	-	107	133	廃棄物処理業	廃棄物処理業 Waste disposal	
-	-	-	-	1,940	2,072	自動車整備業	自動車整備業 Automobile repair	
-	-	-	-	1,603	1,238	その他の修理業	その他の修理業 Other repair	
-	-	-	-	732	1,663	物品賃貸業	物品賃貸業 Leasing	
-	-	-	-	25,046	20,897	その他の対事業サービス業	その他の対事業サービス業 Other services for business offices	
-	-	-	-	1,497	3,589	娯楽業	娯楽業 Amusement	
-	-	-	-	28,968	22,230	文筆、作曲、美術家	文筆、作曲、美術家 Literature, composition, artist	
-	-	-	-	22,159	17,945	芸能関係者	芸能関係者 Show business	
-	-	-	-	3,460	14,622	職業選手、競技関係者、職業棋士	職業選手、競技関係者、職業棋士 Professional athlete, persons involved in game, professional Go player	
-	-	-	-	8,164	8,016	その他のサービス業	その他のサービス業 Other services	
-	-	-	-	150,269	139,983	計	計 Total	
-	-	-	-	107,259	95,681	その他の事業	その他の事業 Other Business	
-	-	-	-	811,386	693,266	事業所得（再掲）	事業所得（再掲） Operating income (Re-grouped)	
1	-	-	-	-	-	利子所得	利子所得 Interest income	
2	1	-	-	-	-	配当所得等	配当所得等 Dividend income, etc.	
1	-	-	-	273,083	296,146	不動産所得	不動産所得 Real estate income	
1	-	-	-	-	-	給与所得	給与所得 Employment income	
-	-	-	-	4,501	5,416	総合譲渡所得	総合譲渡所得 Comprehensive capital gains	
-	-	-	-	-	-	一時所得	一時所得 Occasional income	
1	-	-	-	-	-	雑所得	雑所得 Miscellaneous income	
-	-	-	-	-	617,083	(損益通算等による差額)	(Difference by aggregation of profit and loss, etc.)	
6	1	-	-	1,088,970	1,611,911	計	計 Total	
-	-	-	-	860	-	分離短期譲渡所得	分離短期譲渡所得 Short term separate capital gains	
1	1	-	-	8,348	-	分離長期譲渡所得	分離長期譲渡所得 Long term separate capital gains	
1	-	-	-	-	-	株式等の譲渡所得等	株式等の譲渡所得等 Capital gains of stocks, etc.	
-	-	-	-	203	-	山林所得	山林所得 Timber income	
-	-	-	-	-	-	退職所得	退職所得 Retirement income	
8	2	-	-	1,098,381	1,611,911	総計	総計 Grand Total	

2-4 申告所得税標本調査結果（抜粋）

Results of Sample Survey for Self-assessment Income Tax (excerpt)

申告所得税標本調査の説明
Explanation of Sample Survey for Self-assessment Income Tax

- 1 この2-4における表は、令和3年分の申告所得税の納税者について、標本調査により調査したもののうち、主要な計数について取りまとめたものである。
なお、この調査結果の詳細については、「令和3年分申告所得税標本調査」（国税庁ホームページ「統計情報」）を参照されたい。
- 2 調査の対象は、令和4年4月30日までに申告又は処理（更正、決定等）した者について、6月30日現在における令和3年分の申告所得税の納税者（所得金額があっても各種控除等の結果、申告納税額がなくなった者は含まない。）である。
- 3 調査の方法は、全国524税務署より、所得者区分別・合計所得階級別に、次の表に示す抽出率で標本を抽出し調査した。
- 1 The tables in 2-4 show figures for key items surveyed by sample survey on taxpayers of self-assessment income tax for 2021.
For further details of results of this survey, please refer to “Sample Survey for Self-Assessment Income Tax (for 2021)” (National tax agency homepage “Statistics information”).
- 2 Subjects of survey are taxpayers who filed final returns or whose cases processed (correction or determination) were completed by April 30, 2022 with respect to income tax for 2021 (except for those who have income but no tax due as a result of several deductions) as of June 30, 2022.
- 3 Method of survey was a sample survey. Samples were selected from 524 Tax Offices around the country at sampling ratio listed in the following table and studied by type of income earners and by total income range.

合計所得階級区分 Total income range		所得者区分 Type of income earners	事業所得者 Operating income earners	不動産所得者 Real estate income earners	給与所得者 Employment income earners	雑所得者 Miscellaneous income earners	他の区分に該当しない所得者 Income earners not otherwise classified
70万円以下		Less than 0.7 million yen	38.3%	42.2%	37.7%	27.5%	44.7%
70万円超	100万円以下	Over 0.7 million yen Less than 1 million yen	38.7%	38.7%	36.5%	28.3%	48.6%
100万円〃	150万円〃	Over 1 million yen Less than 1.5 million yen	41.1%	37.6%	37.8%	29.5%	47.7%
150万円〃	200万円〃	Over 1.5 million yen Less than 2 million yen	42.7%	36.5%	38.0%	30.9%	46.9%
200万円〃	250万円〃	Over 2 million yen Less than 2.5 million yen	44.3%	35.9%	36.9%	31.6%	46.7%
250万円〃	300万円〃	Over 2.5 million yen Less than 3 million yen	45.7%	35.8%	35.7%	31.0%	47.6%
300万円〃	400万円〃	Over 3 million yen Less than 4 million yen	47.2%	35.2%	34.5%	28.7%	47.5%
400万円〃	500万円〃	Over 4 million yen Less than 5 million yen	49.6%	34.9%	33.6%	26.7%	47.7%
500万円〃	600万円〃	Over 5 million yen Less than 6 million yen	52.2%	35.1%	34.7%	28.2%	47.6%
600万円〃	700万円〃	Over 6 million yen Less than 7 million yen	53.2%	35.1%	34.9%	28.6%	48.8%
700万円〃	800万円〃	Over 7 million yen Less than 8 million yen	53.3%	34.8%	34.5%	30.6%	47.8%
800万円〃	1,000万円〃	Over 8 million yen Less than 10 million yen	52.1%	34.6%	33.9%	32.2%	45.4%
1,000万円〃	1,200万円〃	Over 10 million yen Less than 12 million yen	51.2%	34.8%	33.4%	35.3%	44.1%
1,200万円〃	1,500万円〃	Over 12 million yen Less than 15 million yen	51.5%	34.5%	32.4%	40.7%	43.2%
1,500万円〃	2,000万円〃	Over 15 million yen Less than 20 million yen	50.0%	34.0%	33.6%	42.8%	42.2%
2,000万円〃	3,000万円〃	Over 20 million yen Less than 30 million yen	48.3%	33.7%	36.3%	42.3%	40.5%
3,000万円〃	5,000万円〃	Over 30 million yen Less than 50 million yen	46.2%	34.7%	36.4%	41.9%	38.5%
5,000万円〃	1億円〃	Over 50 million yen Less than 100 million yen	45.9%	35.0%	35.3%	56.4%	37.9%
1億円〃	2億円〃	Over 100 million yen Less than 200 million yen	46.4%	35.9%	55.7%	58.1%	37.5%
2億円〃	5億円〃	Over 200 million yen Less than 500 million yen	72.0%	69.9%	100.0%	70.1%	38.3%
5億円〃	10億円〃	Over 500 million yen Less than 1 billion yen	100.0%	100.0%	100.0%	98.6%	38.4%
10億円〃	20億円〃	Over 1 billion yen Less than 2 billion yen	100.0%	100.0%	100.0%	100.0%	55.3%
20億円〃	50億円〃	Over 2 billion yen Less than 5 billion yen	100.0%	-	100.0%	100.0%	71.1%
50億円〃	100億円〃	Over 5 billion yen Less than 10 billion yen	100.0%	-	-	100.0%	100.0%
100億円超		Over 10 billion yen	-	-	100.0%	100.0%	100.0%

なお、標本数は、事業所得者813,519、不動産所得者376,911、給与所得者923,632、雑所得者241,926、他の区分に該当しない所得者153,122、合計2,509,110である。

Breakdown of the number of samples is as follows: Operating income earners, 813,519; Real estate income earners, 376,911; Employment income earners, 923,632; Miscellaneous income earners, 241,926; Income earners not otherwise classified, 153,122; total, 2,509,110.

(1) 総括表

Overview

区分 Type	合計所得 Total income		所得控除額 Amount for deduction from taxable income	課税所得金額 Amount of taxable income	算出税額 Computed amount of tax	税額控除額 Amount of tax credit	源泉徴収税額 Amount of withholding income tax		申告税額 Amount of self- assessment income tax
	人員 Number of taxpayers	金額 Amount of income					人員 Number of taxpayers	金額 Amount of income	
(合計所得階級別) By total income range	Person	百万円 Million yen	百万円 Million yen	百万円 Million yen	百万円 Million yen	百万円 Million yen	Person	百万円 Million yen	百万円 Million yen
70万円以下 Less than 0.7 million yen	105,825	68,558	64,167	4,390	278	25	14,690	160	99
100万円〃 1	236,386	202,039	155,479	46,560	2,846	21	48,143	397	2,487
150万円〃 1.5	597,217	745,925	499,705	246,220	13,724	104	220,292	3,248	10,659
200万円〃 2	732,699	1,279,590	746,657	532,933	28,994	204	369,863	9,290	20,105
250万円〃 2.5	684,718	1,534,459	791,048	743,412	40,443	318	391,344	12,326	28,642
300万円〃 3	568,257	1,556,746	721,782	834,964	45,867	447	336,874	14,073	32,301
400万円〃 4	854,557	2,961,381	1,197,446	1,763,935	100,433	1,695	536,028	33,540	67,272
500万円〃 5	584,877	2,607,823	910,474	1,697,349	117,825	3,765	381,308	37,181	79,275
600万円〃 6	407,632	2,227,126	686,685	1,540,442	134,931	6,178	272,507	39,401	92,058
700万円〃 7	309,969	2,001,951	562,020	1,439,932	150,418	7,024	214,478	44,729	101,677
800万円〃 8	233,085	1,737,964	443,188	1,294,776	152,347	6,172	164,463	46,570	102,677
1,000万円〃 10	318,928	2,838,096	626,601	2,211,495	293,005	9,396	230,216	96,407	193,162
1,200万円〃 12	201,866	2,202,237	401,611	1,800,626	270,321	6,847	154,761	102,245	166,765
1,500万円〃 15	194,004	2,592,821	417,677	2,175,144	375,025	8,347	160,337	163,811	210,573
2,000万円〃 20	194,713	3,360,670	462,499	2,898,172	575,032	10,539	169,845	295,129	281,229
3,000万円〃 30	170,353	4,121,392	402,937	3,718,455	854,955	11,394	151,062	468,797	392,496
5,000万円〃 50	99,767	3,764,690	222,330	3,542,360	906,609	6,891	87,586	476,830	441,810
1億円〃 100	50,247	3,383,941	124,024	3,259,917	890,655	8,374	43,258	432,668	468,190
2億円〃 200	15,654	2,106,955	43,856	2,063,099	548,437	7,293	13,323	239,356	313,207
5億円〃 500	5,898	1,736,899	21,459	1,715,441	418,421	9,784	5,069	148,171	269,165
10億円〃 Less than 1 billion yen	1,330	904,180	8,230	895,950	199,064	4,715	1,197	56,402	142,073
20億円〃 2	496	671,872	9,221	662,651	138,880	2,743	456	38,586	100,429
50億円〃 5	220	651,908	6,396	645,513	127,455	4,979	208	24,608	100,504
100億円〃 10	42	279,198	5,007	274,191	52,588	703	38	5,975	47,005
100億円超 Over 10 billion yen	30	745,787	21,654	724,133	149,645	3,234	28	19,687	129,799
計 Total	6,568,770	46,284,210	9,552,152	36,732,058	6,588,199	121,192	3,967,374	2,809,585	3,793,662
(所得者別) By income earners									
事業所得者 Operating income earners	1,755,590	8,612,150	2,401,581	6,210,569	1,110,851	27,772	316,601	250,510	855,469
不動産所得者 Real estate income earners	1,055,397	5,727,142	1,512,733	4,214,409	700,334	5,834	439,332	48,424	660,666
給与所得者 Employment income earners	2,614,239	19,455,761	4,266,780	15,188,981	2,944,629	52,678	2,436,814	2,244,459	708,338
雑所得者 Miscellaneous income earners	798,247	2,471,756	933,973	1,537,784	259,263	2,219	590,303	38,636	223,819
他の区分に 該当しない 所得者 Income earners not otherwise classified	345,297	10,017,400	437,085	9,580,314	1,573,122	32,689	184,324	227,556	1,345,369

(注) 「源泉徴収税額」及び「申告税額」には、復興特別所得税を含む。

Note: "Amount of withholding income tax" and "Amount of self-assessment income tax" include special income tax for reconstruction.

(2) 所得種類別表
Table by income type

区分 Type	合計所得 Total income		所得金額の内訳 Breakdown of income amount							
			営業等所得 Business income		農業所得 Farm income		利子所得 Interest income		配当所得等 Dividend income, etc	
	人員 Number of taxpayers	金額 Amount of income	人員 Number of taxpayers	金額 Amount of income	人員 Number of taxpayers	金額 Amount of income	人員 Number of taxpayers	金額 Amount of income	人員 Number of taxpayers	金額 Amount of income
(合計所得階級別) By total income range	人 Person	百万円 Million yen	人 Person	百万円 Million yen	人 Person	百万円 Million yen	人 Person	百万円 Million yen	人 Person	百万円 Million yen
70万円以下 Less than 0.7 million yen	105,825	68,558	45,943	49,258	3,115	1,238	78	36	1,967	980
100万円〃 1	236,386	202,039	94,568	71,931	9,465	3,699	103	22	3,458	142
150万円〃 1.5	597,217	745,925	205,476	221,011	30,948	14,443	311	156	11,947	647
200万円〃 2	732,699	1,279,590	222,049	325,922	42,261	23,464	323	94	18,747	917
250万円〃 2.5	684,718	1,534,459	203,175	383,060	40,188	28,320	361	116	21,491	1,470
300万円〃 3	568,257	1,556,746	175,863	406,409	34,503	30,186	351	126	21,729	1,683
400万円〃 4	854,557	2,961,381	259,589	752,750	52,169	60,791	613	247	42,526	4,247
500万円〃 5	584,877	2,607,823	173,327	639,214	35,851	55,078	578	243	39,788	5,566
600万円〃 6	407,632	2,227,126	118,817	529,603	25,826	49,279	514	289	34,487	6,661
700万円〃 7	309,969	2,001,951	86,785	454,223	18,897	41,967	477	320	29,223	7,152
800万円〃 8	233,085	1,737,964	65,017	390,482	13,707	34,557	407	186	24,587	7,394
1,000万円〃 10	318,928	2,838,096	87,520	626,043	18,125	53,335	647	420	36,227	13,987
1,200万円〃 12	201,866	2,202,237	49,544	421,192	10,322	36,823	533	375	23,420	12,262
1,500万円〃 15	194,004	2,592,821	37,879	365,764	9,412	36,678	600	617	25,657	19,926
2,000万円〃 20	194,713	3,360,670	32,947	394,775	7,948	32,579	721	727	29,447	35,194
3,000万円〃 30	170,353	4,121,392	30,317	506,067	5,766	19,964	951	965	31,549	65,623
5,000万円〃 50	99,767	3,764,690	19,781	520,047	3,179	6,711	981	1,209	24,990	93,567
1億円〃 100	50,247	3,383,941	9,983	456,521	1,725	1,347	933	1,279	15,893	113,510
2億円〃 200	15,654	2,106,955	2,651	202,219	594	338	501	813	6,021	99,306
5億円〃 500	5,898	1,736,899	825	104,943	238	159	344	953	2,602	94,192
10億円〃 Less than 1 billion yen	1,330	904,180	152	22,720	41	△ 59	83	321	657	58,016
20億円〃 2	496	671,872	58	16,147	8	△ 6	42	226	299	40,351
50億円〃 5	220	651,908	18	14,492	2	△ 2	24	296	158	44,384
100億円〃 10	42	279,198	6	5,389	-	-	6	236	35	8,934
100億円超 Over 10 billion yen	30	745,787	5	△ 248	-	-	9	32	21	63,319
計 Total	6,568,770	46,284,210	1,922,295	7,879,935	364,290	530,889	10,491	10,302	446,926	799,475

区分 Type	所得金額の内訳 Breakdown of income amount									
	一時所得 Occasional income		雑所得 Miscellaneous income		公的年金雑所得 Miscellaneous income from public pension		業務雑所得 Miscellaneous income from continuous side business		その他雑所得 Other miscellaneous income	
	人員 Number of taxpayers	金額 Amount of income	人員 Number of taxpayers	金額 Amount of income	人員 Number of taxpayers	金額 Amount of income	人員 Number of taxpayers	金額 Amount of income	人員 Number of taxpayers	金額 Amount of income
(合計所得階級別) By total income range	人 Person	百万円 Million yen	人 Person	百万円 Million yen	人 Person	百万円 Million yen	人 Person	百万円 Million yen	人 Person	百万円 Million yen
70万円以下 Less than 0.7 million yen	2,287	1,543	22,478	15,609	11,682	6,875	3,985	1,911	9,623	5,836
100万円〃 1	4,267	2,665	71,179	38,072	51,294	25,747	7,883	4,210	24,883	7,487
150万円〃 1.5	8,385	5,974	225,453	169,325	189,409	140,720	18,099	10,012	61,813	17,887
200万円〃 2	10,240	7,823	343,699	323,731	305,447	288,080	22,108	12,252	81,795	23,515
250万円〃 2.5	9,891	8,638	335,954	348,179	297,074	311,655	18,981	11,513	78,033	24,797
300万円〃 3	8,666	8,409	272,457	304,079	234,866	269,370	14,740	9,689	68,640	23,846
400万円〃 4	14,499	15,930	388,654	456,332	320,096	391,504	22,620	14,977	114,053	45,158
500万円〃 5	11,914	16,376	245,613	300,145	186,435	240,324	17,294	11,925	89,120	41,367
600万円〃 6	8,981	12,950	154,657	193,552	102,062	139,878	14,656	10,587	67,189	37,006
700万円〃 7	8,685	18,043	110,828	140,090	65,781	90,952	12,604	9,722	52,164	33,388
800万円〃 8	6,969	16,888	81,504	105,016	45,747	62,402	10,500	8,656	39,454	28,093
1,000万円〃 10	7,754	16,281	111,406	146,554	58,961	76,520	16,219	14,079	55,216	45,505
1,200万円〃 12	4,303	9,353	73,072	98,045	37,189	45,098	11,993	10,334	36,825	34,717
1,500万円〃 15	4,110	10,344	74,734	102,542	36,159	44,135	14,425	12,294	37,985	37,347
2,000万円〃 20	4,228	12,064	78,859	114,344	34,239	41,146	18,686	17,035	40,707	44,644
3,000万円〃 30	4,175	15,454	73,610	125,836	33,062	38,392	15,498	18,904	40,023	51,598
5,000万円〃 50	3,340	15,832	46,365	100,609	22,113	25,439	6,679	10,647	27,380	52,627
1億円〃 100	3,555	15,279	24,410	90,500	11,863	13,569	2,829	6,554	14,947	58,239
2億円〃 200	1,658	9,330	7,878	70,610	3,912	4,841	775	3,427	4,847	53,826
5億円〃 500	716	3,743	3,027	77,810	1,394	1,897	255	2,023	2,000	67,695
10億円〃 Less than 1 billion yen	198	853	702	46,468	278	307	71	1,007	522	39,882
20億円〃 2	91	465	277	19,843	100	130	31	2,835	214	14,944
50億円〃 5	39	175	125	21,093	34	46	6	6	105	19,558
100億円〃 10	6	37	24	12,590	10	10	3	5	20	12,544
100億円超 Over 10 billion yen	6	35	20	81,019	5	5	2	△ 3	19	81,013
計 Total	128,963	224,483	2,746,985	3,501,994	2,049,212	2,259,045	250,942	204,600	947,577	902,520

所得金額の内訳 Breakdown of income amount						区 分 Type
不動産所得 Real estate income		給与所得 Employment income		総合譲渡所得 Comprehensive capital gains		
人 員 Number of taxpayers	金 額 Amount of income	人 員 Number of taxpayers	金 額 Amount of income	人 員 Number of taxpayers	金 額 Amount of income	
人 Person	百万円 Million yen	人 Person	百万円 Million yen	人 Person	百万円 Million yen	(合計所得階級別) By total income range
19,738	19,024	32,848	31,095	380	337	70万円以下 Less than 0.7 million yen
52,199	35,804	73,188	46,813	571	299	100万円 "
142,098	125,848	225,309	205,776	1,722	1,021	150万円 "
186,481	191,644	330,788	388,033	2,187	1,361	200万円 "
190,038	232,010	344,460	507,789	2,475	1,698	250万円 "
170,976	249,732	293,451	527,255	2,443	2,521	300万円 "
283,176	505,935	468,229	1,099,444	4,413	4,165	400万円 "
226,251	490,609	333,110	1,025,311	3,860	3,740	500万円 "
173,006	440,006	238,638	912,507	3,186	3,452	600万円 "
135,112	390,509	189,713	862,806	2,641	2,836	700万円 "
104,117	342,055	145,156	751,881	2,209	2,763	800万円 "
143,261	553,854	202,235	1,242,027	3,105	4,332	1,000万円 "
90,575	400,115	136,470	1,042,677	2,127	3,532	1,200万円 "
85,608	444,182	142,015	1,345,266	2,255	4,256	1,500万円 "
80,419	486,545	151,549	1,887,169	2,401	5,004	2,000万円 "
69,848	494,694	134,239	2,258,176	2,402	6,210	3,000万円 "
45,566	387,498	76,805	1,759,757	1,760	5,842	5,000万円 "
24,806	259,466	37,665	1,307,423	1,093	4,693	1億円 "
8,160	105,684	11,413	612,879	343	3,114	2億円 "
2,988	41,817	4,441	357,952	128	2,818	5億円 "
639	12,208	1,078	126,895	39	2,327	10億円 "
231	3,686	432	79,381	14	3,015	20億円 "
93	735	200	42,472	8	226	50億円 "
17	403	35	10,602	1	123	100億円 "
16	85	28	15,761	2	74	100億円超
2,235,419	6,214,147	3,573,495	18,447,146	41,765	69,757	計 Total

所得金額の内訳 Breakdown of income amount										区 分 Type
山林所得 Timber income		退職所得 Retirement income		分離短期譲渡所得 Short-term separate capital gains		分離長期譲渡所得 Long-term separate capital gains		株式等の譲渡所得等 Capital gains of stocks, etc.		
人 員 Number of taxpayers	金 額 Amount of income	人 員 Number of taxpayers	金 額 Amount of income	人 員 Number of taxpayers	金 額 Amount of income	人 員 Number of taxpayers	金 額 Amount of income	人 員 Number of taxpayers	金 額 Amount of income	
人 Person	百万円 Million yen	人 Person	百万円 Million yen	人 Person	百万円 Million yen	人 Person	百万円 Million yen	人 Person	百万円 Million yen	(合計所得階級別) By total income range
52	19	8	1	91	39	1,565	766	1,410	924	70万円以下 Less than 0.7 million yen
105	61	8	2	165	105	4,082	2,897	2,107	1,457	100万円 "
264	182	33	14	341	259	8,842	8,132	4,560	3,201	150万円 "
355	270	66	34	447	367	11,375	12,983	6,320	4,674	200万円 "
345	315	112	72	499	489	11,827	16,509	7,540	6,163	250万円 "
288	293	173	118	497	599	11,937	20,578	7,884	6,665	300万円 "
443	534	494	461	1,058	1,411	22,355	48,842	16,185	15,052	400万円 "
319	455	599	737	1,099	1,819	20,646	59,044	16,506	17,440	500万円 "
234	398	679	1,050	945	1,691	18,539	65,008	15,491	19,671	600万円 "
162	264	649	1,176	902	1,828	16,547	68,934	14,045	20,729	700万円 "
107	203	648	1,492	743	1,782	14,726	71,009	12,185	21,018	800万円 "
161	375	1,207	3,192	1,243	3,339	24,658	147,712	19,148	40,825	1,000万円 "
114	284	1,035	3,596	937	3,125	19,059	143,425	13,638	38,069	1,200万円 "
99	263	1,143	4,745	1,023	4,240	22,274	211,026	15,020	53,921	1,500万円 "
103	273	1,534	8,168	1,077	5,147	24,906	314,302	16,630	79,332	2,000万円 "
100	300	2,025	15,962	1,120	6,885	27,498	505,634	17,017	120,007	3,000万円 "
50	185	1,457	20,132	881	8,737	22,451	679,620	13,840	181,163	5,000万円 "
32	174	857	22,385	580	7,777	15,008	843,512	9,688	276,787	1億円 "
15	75	422	20,994	242	6,062	5,663	645,146	4,628	337,756	2億円 "
2	2	206	14,460	99	3,347	2,012	494,951	2,622	544,789	5億円 "
-	-	67	5,896	37	4,523	358	187,149	823	437,791	10億円 "
-	-	23	3,624	14	824	93	83,042	375	422,743	20億円 "
-	-	15	4,059	8	639	30	35,928	189	490,389	50億円 "
-	-	4	1,154	2	34	4	8,580	39	231,208	100億円 "
-	-	-	-	-	-	6	2,883	24	582,846	100億円超
3,350	4,924	13,464	133,523	14,050	65,068	306,461	4,677,613	217,914	3,954,619	計 Total

(3) 所得控除表 (その1)
Table for income deductions (Part 1)

区 分 Type	雑損控除 Deduction for casualty losses		医療費控除 Deduction for medical expense		セルフメディケーション 税制による医療費控除 Deduction for medical expenses by the self-medication system		社会保険料控除 Deduction for social insurance premium		小規模企業共済等掛金控除 Deduction for small-scale business enterprise mutual aid premium		生命保険料控除 (一般) Deduction for life insurance premium (for ordinary)	
	人 員 Number of taxpayers	金 額 Amount of deduction	人 員 Number of taxpayers	金 額 Amount of deduction	人 員 Number of taxpayers	金 額 Amount of deduction	人 員 Number of taxpayers	金 額 Amount of deduction	人 員 Number of taxpayers	金 額 Amount of deduction	人 員 Number of taxpayers	金 額 Amount of deduction
(合計所得階級別) By total income range	人 Person	百万円 Million yen	人 Person	百万円 Million yen	人 Person	百万円 Million yen	人 Person	百万円 Million yen	人 Person	百万円 Million yen	人 Person	百万円 Million yen
70万円以下 Less than 0.7 million yen	107	61	8,014	1,002	49	1	49,779	8,199	2,238	791	42,302	1,448
100万円〃 1	119	40	30,612	2,170	121	3	173,562	25,302	4,266	438	125,317	4,294
150万円〃 1.5	352	102	107,501	10,064	408	12	528,653	116,924	18,415	3,029	369,816	13,060
200万円〃 2	457	164	164,015	18,622	670	22	689,960	205,535	32,428	8,484	503,193	18,302
250万円〃 2.5	426	158	170,249	23,173	609	20	655,088	239,510	41,146	13,650	494,449	18,345
300万円〃 3	375	159	158,894	25,612	534	16	547,332	233,306	44,248	16,460	421,843	15,936
400万円〃 4	560	283	257,932	48,935	923	27	827,705	422,075	88,727	36,380	653,455	25,189
500万円〃 5	345	196	183,271	40,125	691	20	568,562	349,644	81,448	35,995	457,634	18,042
600万円〃 6	206	144	128,699	30,792	499	15	396,776	283,987	70,830	32,475	324,101	13,028
700万円〃 7	140	77	98,847	24,887	437	11	301,933	242,347	60,213	28,812	247,679	10,116
800万円〃 8	124	115	77,153	20,343	319	9	226,929	194,863	49,606	24,514	186,057	7,635
1,000万円〃 10	162	124	110,611	30,543	479	13	310,606	284,901	72,244	37,275	254,046	10,451
1,200万円〃 12	100	105	71,806	20,540	288	9	197,331	196,927	48,479	25,899	160,525	6,662
1,500万円〃 15	78	74	72,700	22,000	277	7	190,327	209,445	48,847	26,642	155,019	6,498
2,000万円〃 20	80	85	75,810	23,743	292	8	191,319	236,797	50,188	28,151	157,041	6,708
3,000万円〃 30	62	63	71,847	23,994	213	7	167,414	217,411	44,937	26,461	136,451	5,903
5,000万円〃 50	37	49	44,766	16,835	90	3	97,711	122,649	26,782	17,098	77,841	3,374
1億円〃 100	12	62	23,777	10,225	50	2	48,799	58,990	12,501	8,324	37,655	1,627
2億円〃 200	1	0	7,729	3,756	9	0	15,173	17,452	3,276	2,124	10,991	473
5億円〃 500	2	0	2,983	1,572	6	0	5,659	6,512	1,075	669	3,953	171
10億円〃 Less than 1 billion yen	1	0	670	402	1	0	1,282	1,578	256	158	837	37
20億円〃 2	1	2	261	166	-	-	477	630	72	48	316	13
50億円〃 5	-	-	105	84	-	-	210	286	43	25	130	6
100億円〃 10	-	-	24	20	-	-	39	54	8	5	22	1
100億円超 Over 10 billion yen	-	-	16	13	-	-	28	72	7	4	16	1
計 Total	3,747	2,064	1,868,292	399,619	6,965	205	6,192,654	3,675,395	802,280	373,911	4,820,689	187,319
(所得者別) By income earners												
事業所得者 Operating income earners	930	673	367,647	69,424	1,670	45	1,594,002	840,160	340,319	175,246	1,298,610	50,601
不動産所得者 Real estate income earners	973	493	460,476	134,268	750	29	1,006,283	488,665	115,417	68,676	682,428	27,136
給与所得者 Employment income earners	868	368	646,561	125,336	3,514	95	2,521,059	1,961,249	305,607	112,552	2,069,610	80,385
雑所得者 Miscellaneous income earners	780	353	292,266	41,534	821	30	767,814	252,181	17,679	6,453	563,524	21,227
他の区分に 該当しない 所得者 Income earners not otherwise classified	196	176	101,342	29,056	210	6	303,496	133,140	23,258	10,983	206,517	7,971

(注) 「実人」は実人員を示す。
Note: "Actual" means actual number of taxpayers.

生命保険料控除 Deduction for life insurance premium						地震保険料控除 Deduction for earthquake insurance premium		寄附金控除 Deduction for donation		区 分 Type
生命保険料控除 (年金) Deduction for life insurance premium (for pension)		生命保険料控除 (介護) Deduction for life insurance premium (for nursing care)		生命保険料控除計 Deduction for life insurance premium(Total)		人 員 Number of taxpayers	金 額 Amount of deduction	人 員 Number of taxpayers	金 額 Amount of deduction	
人 員 Number of taxpayers	金 額 Amount of deduction	人 員 Number of taxpayers	金 額 Amount of deduction	人 員 Number of taxpayers	金 額 Amount of deduction					
人 Person	百万円 Million yen	人 Person	百万円 Million yen	実人 Actual	百万円 Million yen	人 Person	百万円 Million yen	人 Person	百万円 Million yen	(合計所得階級別) By total income range
5, 854	249	35, 250	1, 041	46, 901	2, 653	10, 331	210	3, 115	454	70万円以下 Less than 0.7 million yen
15, 146	638	105, 722	3, 206	140, 436	8, 136	36, 780	707	5, 990	165	100万円 "
43, 293	1, 836	313, 815	9, 777	406, 764	24, 586	144, 157	2, 955	22, 397	571	150万円 "
59, 336	2, 534	426, 854	13, 627	547, 277	34, 309	228, 597	4, 837	40, 907	1, 094	200万円 "
63, 371	2, 720	421, 325	13, 673	533, 201	34, 550	236, 548	5, 149	51, 225	1, 525	250万円 "
61, 508	2, 652	359, 379	11, 781	453, 406	30, 203	208, 454	4, 664	54, 679	1, 864	300万円 "
112, 101	4, 849	556, 355	18, 363	699, 361	48, 107	329, 905	7, 567	113, 244	4, 797	400万円 "
96, 022	4, 202	386, 971	12, 843	488, 705	34, 867	241, 514	5, 681	107, 635	5, 952	500万円 "
80, 222	3, 544	271, 697	9, 027	344, 963	25, 421	177, 198	4, 229	94, 896	6, 697	600万円 "
66, 953	2, 986	206, 363	6, 873	263, 750	19, 832	138, 408	3, 310	83, 601	7, 284	700万円 "
52, 952	2, 368	153, 912	5, 135	198, 397	15, 027	105, 743	2, 571	69, 390	7, 117	800万円 "
72, 529	3, 257	208, 056	6, 942	269, 959	20, 494	145, 117	3, 602	105, 674	13, 376	1, 000万円 "
45, 733	2, 054	129, 371	4, 336	170, 758	12, 973	92, 865	2, 315	75, 751	12, 446	1, 200万円 "
44, 506	1, 990	121, 716	4, 113	164, 652	12, 564	93, 186	2, 330	83, 286	18, 439	1, 500万円 "
44, 961	2, 011	119, 949	4, 104	166, 561	12, 800	98, 461	2, 431	93, 513	28, 842	2, 000万円 "
39, 756	1, 782	102, 645	3, 548	144, 847	11, 187	88, 313	2, 269	89, 899	41, 324	3, 000万円 "
21, 978	983	58, 339	2, 031	82, 676	6, 312	51, 042	1, 403	52, 994	38, 193	5, 000万円 "
10, 271	459	27, 250	947	39, 875	2, 983	24, 801	728	26, 924	32, 996	1億円 "
2, 805	124	7, 960	276	11, 882	862	7, 385	228	8, 099	16, 647	2億円 "
1, 044	46	2, 771	97	4, 270	311	2, 652	83	3, 143	11, 391	5億円 "
238	10	588	21	924	67	587	18	777	5, 805	10億円 "
67	3	204	7	334	23	195	6	310	8, 280	20億円 "
31	1	76	3	142	9	76	3	134	5, 948	50億円 "
6	0	14	1	25	2	18	1	34	4, 917	100億円 "
3	0	9	0	16	1	15	0	23	21, 562	100億円超
940, 686	41, 299	4, 016, 591	131, 772	5, 180, 082	358, 279	2, 462, 348	57, 296	1, 187, 640	297, 682	計 Total
278, 289	12, 150	1, 129, 758	37, 900	1, 383, 843	98, 742	553, 312	12, 092	222, 915	47, 850	事業所得者 Operating income earners
98, 737	4, 296	527, 618	17, 738	754, 797	49, 159	486, 041	14, 605	163, 450	25, 343	不動産所得者 Real estate income earners
501, 736	22, 207	1, 754, 135	56, 414	2, 203, 041	158, 834	953, 701	20, 053	672, 982	146, 778	給与所得者 Employment income earners
29, 333	1, 214	442, 346	14, 423	611, 965	36, 856	351, 728	7, 701	74, 633	12, 593	雑所得者 Miscellaneous income earners
32, 591	1, 432	162, 734	5, 297	226, 436	14, 689	117, 566	2, 846	53, 660	65, 119	他の区分に いない者 Income earners not otherwise classified

(3) 所得控除表 (その2)
Table for income deductions (Part 2)

区 分 Type	障 害 者 控 除 Deduction for handicapped person					寡婦控除 Deduction for widow		ひとり親控除 Deduction for single parent	
	同居特別 障害者数 Number of heavily handicapped taxpayers living together	特 別 障害者数 Number of heavily handicapped taxpayers	障害者数 Number of handicapped taxpayers	人 員 Number of taxpayers	金 額 Amount of deduction	人 員 Number of taxpayers	金 額 Amount of deduction	人 員 Number of taxpayers	金 額 Amount of deduction
(合計所得階級別) By total income range	人 Person	人 Person	人 Person	実人 Actual	百万円 Million yen	人 Person	百万円 Million yen	人 Person	百万円 Million yen
70万円以下 Less than 0.7 million yen	-	-	-	-	-	-	-	-	-
100万円〃 1	-	284	2,171	2,444	700	6,098	1,592	468	164
150万円〃 1.5	11	4,990	10,832	15,824	4,929	40,454	10,923	3,444	1,205
200万円〃 2	331	9,758	20,876	30,744	9,788	39,507	10,667	6,261	2,191
250万円〃 2.5	3,327	11,081	24,531	38,030	13,551	32,220	8,699	7,947	2,781
300万円〃 3	5,632	10,695	21,992	37,094	14,440	25,022	6,756	7,156	2,505
400万円〃 4	11,211	16,220	34,223	58,833	24,136	35,494	9,583	11,056	3,870
500万円〃 5	8,066	11,525	22,767	40,022	16,807	24,429	6,596	7,704	2,696
600万円〃 6	6,090	8,174	15,029	27,415	11,895	-	-	-	-
700万円〃 7	4,673	6,223	11,540	21,143	9,110	-	-	-	-
800万円〃 8	3,395	4,700	8,467	15,639	6,712	-	-	-	-
1,000万円〃 10	4,541	6,601	11,298	21,192	9,097	-	-	-	-
1,200万円〃 12	2,750	3,720	6,799	12,534	5,386	-	-	-	-
1,500万円〃 15	2,604	3,741	6,070	11,748	5,088	-	-	-	-
2,000万円〃 20	2,491	3,559	6,018	11,421	4,917	-	-	-	-
3,000万円〃 30	2,029	3,217	5,018	9,713	4,163	-	-	-	-
5,000万円〃 50	1,200	2,082	2,899	5,906	2,516	-	-	-	-
1億円〃 100	527	1,224	1,533	3,175	1,299	-	-	-	-
2億円〃 200	136	333	416	838	348	-	-	-	-
5億円〃 500	26	107	129	261	97	-	-	-	-
10億円〃 Less than 1 billion yen	9	15	28	52	20	-	-	-	-
20億円〃 2	1	-	1	2	1	-	-	-	-
50億円〃 5	-	-	2	2	1	-	-	-	-
100億円〃 10	-	-	-	-	-	-	-	-	-
100億円超 Over 10 billion yen	-	-	-	-	-	-	-	-	-
計 Total	59,050	108,249	212,639	364,032	145,000	203,224	54,816	44,036	15,413
(所得者別) By income earners									
事業所得者 Operating income earners	16,678	15,734	42,910	71,577	30,388	15,712	4,188	13,252	4,638
不動産所得者 Real estate income earners	13,392	47,577	65,595	121,268	46,785	130,370	35,200	7,893	2,763
給与所得者 Employment income earners	20,101	21,445	58,893	96,333	39,555	29,786	8,042	19,931	6,976
雑所得者 Miscellaneous income earners	4,419	12,931	29,616	45,667	16,483	18,342	4,952	2,100	735
他の区分に 該当しない 所得者 Income earners not otherwise classified	4,460	10,562	15,625	29,187	11,789	9,014	2,434	860	301

(注) 「実人」は実人員を示す。
Note: "Actual" means actual number of taxpayers.

配偶者控除 Deduction for spouse				配偶者特別控除 Special deduction for spouse		区 分 Type	
一般配偶者数 Number of ordinary spouses	老人配偶者数 Number of aged spouses	人 員 Number of taxpayers	金 額 Amount of deduction	人 員 Number of taxpayers	金 額 Amount of deduction		
人 Person	人 Person	人 Person	百万円 Million yen	人 Person	百万円 Million yen	(合計所得階級別)	By total income range
-	-	-	-	-	-	70万円以下	Less than 0.7 million yen
3,580	1,047	4,627	1,863	674	141	100万円 "	1
40,548	28,737	69,285	29,202	14,449	4,378	150万円 "	1.5
95,377	82,000	177,377	75,603	30,014	9,530	200万円 "	2
116,499	79,288	195,787	82,328	34,116	10,931	250万円 "	2.5
107,544	61,592	169,136	70,431	30,536	9,829	300万円 "	3
167,337	76,399	243,736	100,260	47,221	15,113	400万円 "	4
116,406	41,646	158,052	64,224	32,966	10,566	500万円 "	5
81,115	23,292	104,407	42,004	22,094	7,107	600万円 "	6
65,502	15,052	80,554	32,116	16,366	5,282	700万円 "	7
50,750	10,441	61,191	24,297	11,746	3,830	800万円 "	8
68,621	12,770	81,391	25,605	15,011	3,918	1,000万円 "	10
-	-	-	-	-	-	1,200万円 "	12
-	-	-	-	-	-	1,500万円 "	15
-	-	-	-	-	-	2,000万円 "	20
-	-	-	-	-	-	3,000万円 "	30
-	-	-	-	-	-	5,000万円 "	50
-	-	-	-	-	-	1億円 "	100
-	-	-	-	-	-	2億円 "	200
-	-	-	-	-	-	5億円 "	500
-	-	-	-	-	-	10億円 "	Less than 1 billion yen
-	-	-	-	-	-	20億円 "	2
-	-	-	-	-	-	50億円 "	5
-	-	-	-	-	-	100億円 "	10
-	-	-	-	-	-	100億円超	Over 10 billion yen
913,279	432,264	1,345,543	547,932	255,193	80,622	計	Total
						(所得者別)	By income earners
210,861	41,986	252,847	99,434	57,781	18,110	事業所得者	Operating income earners
83,984	108,256	192,240	82,760	31,830	10,197	不動産所得者	Real estate income earners
436,719	97,174	533,893	208,705	113,599	35,392	給与所得者	Employment income earners
161,898	166,989	328,887	141,516	46,638	15,227	雑所得者	Miscellaneous income earners
19,817	17,859	37,676	15,517	5,345	1,696	他の区分に 該当しな い者	Income earners not otherwise classified

(3) 所得控除表 (その3)
Table for income deductions (Part 3)

区 分 Type	扶 養 控 除 Deduction for dependent					
	一般の控除対象 扶養親族数 Number of ordinary dependents qualified for deduction	特定扶養親族数 Number of specified dependents	同居老親等親族数 Number of aged family members including parents living together	同居老親等以外の 老人扶養親族数 Number of aged taxpayers other than aged parents, etc. living together	人 員 Number of taxpayers	金 額 Amount of deduction
(合計所得階級別) By total income range	人 Person	人 Person	人 Person	人 Person	実人 Actual	百万円 Million yen
70万円以下 Less than 0.7 million yen	-	-	-	-	-	-
100万円〃 1	1,281	-	-	224	1,505	594
150万円〃 1.5	5,609	1,075	1,527	972	9,062	4,161
200万円〃 2	19,181	3,442	4,818	3,880	29,951	14,114
250万円〃 2.5	33,321	8,774	8,649	6,570	51,896	26,360
300万円〃 3	39,654	13,144	9,893	7,682	59,917	32,775
400万円〃 4	75,225	32,891	17,501	13,893	112,398	66,126
500万円〃 5	61,804	31,545	13,347	10,968	90,857	56,365
600万円〃 6	50,756	27,592	9,486	8,508	73,118	46,256
700万円〃 7	42,789	25,951	6,930	7,370	61,526	40,166
800万円〃 8	33,826	21,211	5,300	5,455	48,639	31,909
1,000万円〃 10	46,254	30,261	6,807	8,294	67,042	44,570
1,200万円〃 12	28,849	19,334	4,132	5,366	42,114	28,115
1,500万円〃 15	29,467	19,153	3,664	5,368	41,749	27,966
2,000万円〃 20	34,250	21,597	3,218	5,780	46,253	31,262
3,000万円〃 30	33,034	20,323	2,827	5,540	43,226	29,655
5,000万円〃 50	19,059	11,872	1,905	3,016	24,737	17,274
1億円〃 100	9,228	5,745	1,016	1,459	12,140	8,416
2億円〃 200	2,646	1,648	319	437	3,494	2,439
5億円〃 500	908	514	114	185	1,197	824
10億円〃 Less than 1 billion yen	158	136	27	40	243	181
20億円〃 2	61	44	4	23	85	64
50億円〃 5	47	25	4	9	53	40
100億円〃 10	9	4	1	4	16	8
100億円超 Over 10 billion yen	2	-	2	2	5	3
計 Total	567,418	296,281	101,491	101,045	821,223	509,642
(所得者別) By income earners						
事業所得者 Operating income earners	173,589	93,097	58,839	31,478	272,576	173,851
不動産所得者 Real estate income earners	74,330	19,777	16,334	12,462	100,649	56,160
給与所得者 Employment income earners	269,919	169,574	21,082	47,724	381,631	244,536
雑所得者 Miscellaneous income earners	26,132	3,946	2,245	5,222	34,023	16,225
他の区分に 該当しない 所得者 Income earners not otherwise classified	23,448	9,887	2,991	4,159	32,344	18,870

(注) 「実人」は、実人員を示す。

Note: "Actual" means actual number of taxpayers.

基礎控除 Basic deduction						所得控除合計 Total of deduction from income		所得金額調整控除(参考) Ref. Deduction of amount of income adjustment		区分 Type	
控除額48万円		控除額32万円		控除額16万円		人員 Number of taxpayers	金額 Amount of deduction	人員 Number of taxpayers	金額 Amount of deduction		
人員 Number of taxpayers	金額 Amount of deduction	人員 Number of taxpayers	金額 Amount of deduction	人員 Number of taxpayers	金額 Amount of deduction					人員 Actual	金額 Million yen
人 Person	百万円 Million yen	人 Person	百万円 Million yen	人 Person	百万円 Million yen	実人 Actual	百万円 Million yen	人 Person	百万円 Million yen	(合計所得階級別) By total income class	
105,825	50,796	-	-	-	-	105,825	64,167	2,618	253	70万円以下 Less than 0.7 million yen	
236,386	113,465	-	-	-	-	236,386	155,479	14,247	1,353	100万円〃 1	
597,217	286,664	-	-	-	-	597,217	499,705	73,540	7,110	150万円〃 1.5	
732,699	351,696	-	-	-	-	732,699	746,657	154,325	15,167	200万円〃 2	
684,718	328,665	-	-	-	-	684,718	791,048	173,623	17,141	250万円〃 2.5	
568,257	272,763	-	-	-	-	568,257	721,782	140,331	13,869	300万円〃 3	
854,557	410,187	-	-	-	-	854,557	1,197,446	181,291	17,911	400万円〃 4	
584,877	280,741	-	-	-	-	584,877	910,474	90,903	8,940	500万円〃 5	
407,632	195,663	-	-	-	-	407,632	686,685	39,298	3,819	600万円〃 6	
309,969	148,785	-	-	-	-	309,969	562,020	31,951	2,454	700万円〃 7	
233,085	111,881	-	-	-	-	233,085	443,188	44,294	3,702	800万円〃 8	
318,928	153,085	-	-	-	-	318,928	626,601	71,697	8,641	1,000万円〃 10	
201,866	96,896	-	-	-	-	201,866	401,611	52,645	6,880	1,200万円〃 12	
194,004	93,122	-	-	-	-	194,004	417,677	59,659	8,009	1,500万円〃 15	
194,713	93,462	-	-	-	-	194,713	462,499	67,789	9,310	2,000万円〃 20	
87,908	42,196	8,933	2,859	8,430	1,349	170,353	402,937	57,567	7,793	3,000万円〃 30	
-	-	-	-	-	-	98,755	222,330	31,167	4,103	5,000万円〃 50	
-	-	-	-	-	-	49,510	124,024	14,946	1,930	1億円〃 100	
-	-	-	-	-	-	15,398	43,856	3,221	390	2億円〃 200	
-	-	-	-	-	-	5,778	21,459	1,119	136	5億円〃 500	
-	-	-	-	-	-	1,307	8,230	346	44	10億円〃 Less than 1 billion yen	
-	-	-	-	-	-	483	9,221	83	10	20億円〃 2	
-	-	-	-	-	-	212	6,396	20	3	50億円〃 5	
-	-	-	-	-	-	40	5,007	-	-	100億円〃 10	
-	-	-	-	-	-	28	21,654	-	-	100億円超 Over 10 billion yen	
6,312,641	3,030,068	8,933	2,859	8,430	1,349	6,566,597	9,552,152	1,306,680	138,969	計 Total	
										(所得者別) By income earners	
1,721,250	826,200	1,153	369	1,065	170	1,755,520	2,401,581	11,298	1,065	事業所得者 Operating income earners	
1,035,862	497,214	906	290	789	126	1,055,368	1,512,733	96,279	8,883	不動産所得者 Real estate income earners	
2,491,339	1,195,843	5,216	1,669	4,980	797	2,613,688	4,266,780	813,352	90,773	給与所得者 Employment income earners	
793,924	381,084	96	31	113	18	798,184	933,973	351,121	34,699	雑所得者 Miscellaneous income earners	
270,266	129,728	1,562	500	1,483	237	343,837	437,085	34,630	3,549	他の区分に 該当しない 所得者 Income earners not otherwise classified	

(4) 税額控除表
Table for tax credits

区 分 Type	配 当 控 除 Tax credit for dividend		住 宅 借 入 金 等 特 別 控 除 Special credit for housing loan		そ の 他 Others		控 除 合 計 Total of credits	
	人 員 Number of taxpayers	金 額 Amount of credit	人 員 Number of taxpayers	金 額 Amount of credit	人 員 Number of taxpayers	金 額 Amount of credit	人 員 Number of taxpayers	金 額 Amount of credit
(合計所得階級別) By total income range	人 Person	百万円 Million yen	人 Person	百万円 Million yen	人 Person	百万円 Million yen	実人 Actual	百万円 Million yen
70万円以下 Less than 0.7 million yen	650	7	930	10	865	9	2,284	25
100万円〃 1	940	4	750	9	1,974	8	3,610	21
150万円〃 1.5	3,998	27	1,653	32	7,073	45	12,526	104
200万円〃 2	7,082	46	2,345	72	11,799	86	20,800	204
250万円〃 2.5	8,739	69	3,229	131	12,986	118	24,387	318
300万円〃 3	9,458	82	4,664	237	12,164	128	25,579	447
400万円〃 4	19,912	234	15,216	1,152	23,093	309	56,279	1,695
500万円〃 5	19,866	365	25,468	3,042	20,415	358	63,020	3,765
600万円〃 6	17,531	375	32,036	5,394	17,775	408	63,746	6,178
700万円〃 7	15,327	441	31,158	6,144	15,541	440	58,006	7,024
800万円〃 8	12,930	458	24,838	5,276	13,484	438	47,381	6,172
1,000万円〃 10	18,854	846	34,022	7,668	21,819	882	68,256	9,396
1,200万円〃 12	11,968	692	22,541	5,381	16,521	775	46,298	6,847
1,500万円〃 15	12,781	845	24,577	6,334	19,841	1,169	51,590	8,347
2,000万円〃 20	15,063	1,375	27,026	7,354	24,241	1,811	58,822	10,539
3,000万円〃 30	17,099	2,816	22,022	6,190	15,974	2,387	49,064	11,394
5,000万円〃 50	13,979	3,992	-	-	10,521	2,899	22,899	6,891
1億円〃 100	8,834	4,696	-	-	6,564	3,678	14,254	8,374
2億円〃 200	3,320	4,094	-	-	2,388	3,198	5,173	7,293
5億円〃 500	1,388	3,839	-	-	1,066	5,945	2,184	9,784
10億円〃 Less than 1 billion yen	354	2,462	-	-	267	2,253	544	4,715
20億円〃 2	152	1,710	-	-	125	1,033	236	2,743
50億円〃 5	79	1,392	-	-	67	3,587	121	4,979
100億円〃 10	17	375	-	-	11	327	20	703
100億円超 Over 10 billion yen	13	3,224	-	-	7	10	16	3,234
計 Total	220,334	34,467	272,475	54,427	256,581	32,300	697,095	121,192
(所得者別) By income earners								
事業所得者 Operating income earners	23,873	431	75,621	13,268	54,533	14,074	142,747	27,772
不動産所得者 Real estate income earners	47,122	1,396	17,003	3,222	45,775	1,216	103,369	5,834
給与所得者 Employment income earners	102,448	9,657	165,834	35,386	107,066	7,635	348,565	52,678
雑所得者 Miscellaneous income earners	19,014	558	5,422	693	29,508	967	51,456	2,219
他の区分に該当しない所得者 Income earners not otherwise classified	27,877	22,423	8,595	1,858	19,699	8,408	50,958	32,689

(注) 1 税額控除表の内訳は、主なものを掲げた。

2 「実人」は実人員を示す。

Note: 1 Major items are listed in "Table for tax credit".

2 "Actual" means actual number of taxpayers.

(5) 源泉徴収税額表

Table for amount of withholding income tax

区 分 Type	合 計 Total		給与所得に対する税額 Tax on employment income		給与所得以外の所得に対する税額 Tax on income other than employment income		うち公的年金等 に対する税額 Tax on public pension, etc.		
	人 員 Number of taxpayers	金 額 Amount of tax	人 員 Number of taxpayers	金 額 Amount of tax	人 員 Number of taxpayers	金 額 Amount of tax	人 員 Number of taxpayers	金 額 Amount of tax	
(合計所得階級別)	By total income range	実人 Actual	百万円 Million yen	実人 Actual	百万円 Million yen	人 Person	百万円 Million yen	人 Person	百万円 Million yen
70万円以下	Less than 0.7 million yen	14,690	160	11,500	87	4,532	73	1,555	33
100万円 "	1	48,143	397	36,105	288	13,725	108	8,355	55
150万円 "	1.5	220,292	3,248	156,096	2,314	76,219	934	59,893	673
200万円 "	2	369,863	9,290	256,006	5,845	152,180	3,444	128,696	2,034
250万円 "	2.5	391,344	12,326	290,043	8,573	174,244	3,753	148,308	2,924
300万円 "	3	336,874	14,073	261,821	10,151	154,286	3,922	128,496	3,134
400万円 "	4	536,028	33,540	432,643	25,608	231,146	7,932	180,170	5,935
500万円 "	5	381,308	37,181	307,814	29,678	147,208	7,503	98,674	4,755
600万円 "	6	272,507	39,401	217,802	32,130	98,778	7,271	52,588	3,615
700万円 "	7	214,478	44,729	173,862	37,768	74,617	6,961	33,388	2,531
800万円 "	8	164,463	46,570	133,097	40,057	58,267	6,513	23,101	1,712
1,000万円 "	10	230,216	96,407	186,580	83,960	84,673	12,447	30,091	2,026
1,200万円 "	12	154,761	102,245	127,257	89,857	58,637	12,389	18,249	1,222
1,500万円 "	15	160,337	163,811	133,393	143,282	66,087	20,529	18,132	1,174
2,000万円 "	20	169,845	295,129	143,791	258,275	75,733	36,854	16,771	1,107
3,000万円 "	30	151,062	468,797	127,955	404,747	73,926	64,050	14,513	979
5,000万円 "	50	87,586	476,830	72,116	397,997	49,336	78,833	9,498	596
1億円 "	100	43,258	432,668	34,591	353,499	26,368	79,169	4,826	278
2億円 "	200	13,323	239,356	10,199	186,805	8,424	52,551	1,647	97
5億円 "	500	5,069	148,171	3,929	109,432	3,131	38,739	583	32
10億円 "	Less than 1 billion yen	1,197	56,402	924	38,424	718	17,978	128	8
20億円 "	2	456	38,586	395	27,525	309	11,061	55	3
50億円 "	5	208	24,608	187	13,948	136	10,660	12	1
100億円 "	10	38	5,975	35	3,562	30	2,413	5	0
100億円超	Over 10 billion yen	28	19,687	27	7,103	19	12,584	1	0
計	Total	3,967,374	2,809,585	3,118,168	2,310,914	1,632,729	498,671	977,735	34,925
(所得者別)	By income earners								
事業所得者	Operating income earners	316,601	250,510	152,275	16,784	195,295	233,725	28,183	823
不動産所得者	Real estate income earners	439,332	48,424	190,947	29,606	257,522	18,818	159,591	4,913
給与所得者	Employment income earners	2,436,814	2,244,459	2,429,193	2,168,402	563,732	76,057	242,860	7,906
雑所得者	Miscellane- ous income earners	590,303	38,636	244,114	10,094	519,511	28,542	493,195	19,131
他の区分に 該当しない 所得者	Income earners not otherwise classified	184,324	227,556	101,639	86,028	96,669	141,528	53,906	2,152

(注) 「実人」は実人員を示す。

Note: "Actual" means actual number of taxpayers.

(6) 専従者表
Table for family employee

区分 Type		青色申告者 Persons who filed blue returns						
		納税者数 Number of taxpayers	左のうち専従者がある者 Number of taxpayers who have family employees				専従者数 Number of family employees	専従者給与額 Amount of wages of family employees
			専従者1人の者 One family employee	専従者2人の者 Two family employees	専従者3人以上の者 Three or more family employees	計 Total		
(合計所得階級別)	By total income range	人 Person	人 Person	人 Person	人 Person	人 Person	人 Person	百万円 Million yen
70万円以下	Less than 0.7 million yen	30,198	2,893	336	99	3,328	3,877	6,094
100万円 "	1	70,078	7,493	465	79	8,037	8,676	9,233
150万円 "	1.5	184,951	25,160	2,215	361	27,736	30,730	37,375
200万円 "	2	226,696	31,835	3,495	757	36,087	41,193	53,850
250万円 "	2.5	228,271	33,834	4,092	997	38,923	45,137	64,109
300万円 "	3	211,191	32,247	4,260	1,242	37,749	44,664	67,722
400万円 "	4	352,286	56,622	7,900	2,533	67,055	80,372	131,203
500万円 "	5	273,971	45,029	6,585	2,472	54,086	66,008	118,483
600万円 "	6	207,947	35,448	5,243	2,267	42,958	53,077	100,763
700万円 "	7	161,240	28,032	4,131	1,913	34,076	42,332	85,691
800万円 "	8	124,183	21,604	3,209	1,647	26,460	33,229	70,150
1,000万円 "	10	172,871	30,645	4,404	2,332	37,381	46,852	105,517
1,200万円 "	12	107,051	19,123	2,642	1,520	23,285	29,225	72,585
1,500万円 "	15	96,704	17,122	2,221	1,383	20,726	25,974	74,939
2,000万円 "	20	90,091	16,679	1,752	1,137	19,568	23,808	83,726
3,000万円 "	30	80,791	16,174	1,419	715	18,308	21,315	93,762
5,000万円 "	50	53,199	10,931	747	311	11,989	13,427	75,015
1億円 "	100	28,402	5,479	338	98	5,915	6,465	42,727
2億円 "	200	8,840	1,360	74	17	1,451	1,560	10,790
5億円 "	500	3,189	349	19	4	372	399	1,915
10億円 "	Less than 1 billion yen	663	38	2	1	41	45	204
20億円 "	2	233	10	1	-	11	12	131
50億円 "	5	94	2	-	-	2	2	7
100億円 "	10	22	1	-	-	1	1	36
100億円超	Over 10 billion yen	16	-	-	-	-	-	-
計	Total	2,713,178	438,110	55,550	21,885	515,545	618,380	1,306,024
(所得者別)	By income earners							
事業所得者	Operating income earners	1,130,249	326,747	49,062	20,388	396,197	489,299	1,102,315
不動産所得者	Real estate income earners	747,130	72,311	4,199	998	77,508	83,879	143,054
給与所得者	Employment income earners	589,464	16,788	937	166	17,891	19,196	24,049
雑所得者	Miscellaneous income earners	153,100	12,883	515	98	13,496	14,231	15,898
他の区分にない者	Income earners not otherwise classified	93,235	9,381	837	235	10,453	11,775	20,707

区分 Type		青色申告者以外の者 Others						
		納税者数 Number of taxpayers	左のうち専従者がある者 Number of taxpayers who have family employees				専従者数 Number of family employees	専従者 控除額 Amount of wages of family employees
			専従者1人 の者 One family employee	専従者2人 の者 Two family employees	専従者3人 以上の者 Three or more family employees	計 Total		
人 Person	人 Person	人 Person	人 Person	人 Person	人 Person	人 Person	百万円 Million yen	
(合計所得階級別)	By total income range							
70万円以下	Less than 0.7 million yen	75,627	942	25	5	972	1,008	629
100万円 "	1	166,308	4,014	97	8	4,119	4,234	2,966
150万円 "	1.5	412,266	9,499	302	41	9,842	10,233	7,461
200万円 "	2	506,003	10,004	424	62	10,490	11,050	8,214
250万円 "	2.5	456,447	8,541	443	56	9,040	9,603	7,236
300万円 "	3	357,066	7,043	395	75	7,513	8,084	6,135
400万円 "	4	502,271	9,995	663	119	10,777	11,705	8,858
500万円 "	5	310,906	6,404	411	80	6,895	7,480	5,696
600万円 "	6	199,685	4,099	325	70	4,494	4,970	3,755
700万円 "	7	148,729	2,660	205	47	2,912	3,224	2,421
800万円 "	8	108,902	1,908	137	33	2,078	2,283	1,739
1,000万円 "	10	146,057	2,383	195	48	2,626	2,921	2,196
1,200万円 "	12	94,815	1,154	75	19	1,248	1,363	1,029
1,500万円 "	15	97,300	770	53	13	836	917	689
2,000万円 "	20	104,622	516	29	6	551	594	447
3,000万円 "	30	89,562	363	12	3	378	396	293
5,000万円 "	50	46,568	184	4	2	190	199	146
1億円 "	100	21,845	96	6	2	104	117	84
2億円 "	200	6,814	32	3	-	35	38	25
5億円 "	500	2,709	11	1	-	12	13	10
10億円 "	Less than 1 billion yen	667	2	-	-	2	2	2
20億円 "	2	263	-	-	-	-	-	-
50億円 "	5	126	-	-	-	-	-	-
100億円 "	10	20	-	-	-	-	-	-
100億円超	Over 10 billion yen	14	-	-	-	-	-	-
計	Total	3,855,592	70,620	3,805	689	75,114	80,434	60,029
(所得者別)	By income earners							
事業所得者	Operating income earners	625,341	56,681	3,254	621	60,556	65,170	50,030
不動産所得者	Real estate income earners	308,267	5,692	291	29	6,012	6,369	4,540
給与所得者	Employment income earners	2,024,775	2,889	122	12	3,023	3,171	1,909
雑所得者	Miscellaneous income earners	645,147	4,398	96	14	4,508	4,637	2,849
他の区分に 該当しない 所得者	Income earners not otherwise classified	252,062	960	42	13	1,015	1,087	701

3 源泉所得税

統計表を見る方のために

1 利用上の注意

この章は、令和3年分の源泉所得税課税状況から成っている。課税状況は全数調査により調査、集計したものである。
なお、平成28年1月1日から、特定公社債等の利子等が、源泉分離課税の対象から除外され、申告分離課税の対象とされた。

2 源泉徴収税率(復興特別所得税を含む。)(令和3年分)

(1) 利子所得	イ 一般利子等(下記ロ、ハ以外)(源泉分離課税) ……………	15.315%	
	ロ 特定公社債等の利子等(申告分離課税) ……………	15.315%	
	ハ 特定公社債以外の公社債の利子で、その利子の支払法人の特定の同族株主等が支払を受けるもの(総合課税) ……………	15.315%	
(2) 配当所得	イ 上場株式等の配当等(個人の大口株主を除く。)、特定株式投資信託の収益の分配、公募証券投資信託の収益の分配(特定株式投資信託及び公社債投資信託を除く。)及び特定投資法人の投資口の配当等 (総合課税と申告分離課税の選択適用) ……………	15.315%	
	ロ 公募投資信託の収益の分配(証券投資信託、特定株式投資信託及び公募公社債等運用投資信託を除く。)、公募特定受益証券発行信託の収益の分配及び特定目的信託の社債的受益権の剰余金の配当(公募のものに限る。) (申告分離課税) ……………	15.315%	
	ハ 上記イ及びロ以外の配当等(未上場株式の配当等など)(総合課税) ……………	20.42%	
	ニ 私募公社債等運用投資信託の収益の分配及び特定目的信託の社債的受益権の剰余金の配当(私募のものに限る。) (源泉分離課税) ……………	15.315%	
(3) 割引債の償還差益(源泉分離課税) ……………		18.378%(又は16.336%)	
(4) 割引債の償還金に係る差益金額(申告分離課税) ……………		15.315%	
(5) 源泉徴収選択口座内配当等 ……………		15.315%	
(6) 特定口座内保管上場株式等の譲渡所得等 ……………		15.315%	
(7) 給与所得 「給与所得の源泉徴収税額表」に定める額 ……………		(略)	
(8) 退職所得	イ 「退職所得の受給に関する申告書」を提出した場合 ……………	「退職所得の源泉徴収税額の速算表」… (略)	
	ロ 「退職所得の受給に関する申告書」を提出しなかった場合 ……………	20.42%	
(9) 報酬・料金等	イ 居住者に対して支払われるもの		
	(イ) 原稿料等(所得税法第204条1項1号)	} 1回の支払金額 100万円までの部分 ……10.21%	
	弁護士、税理士等(同条1項2号)		" 100万円超の部分 ……20.42%
	職業野球選手、騎手等(同条1項4号)		
	芸能等についての出演、演出等(同条1項5号)		
	契約金(同条1項7号)		
	(ロ) 司法書士、土地家屋調査士、海事代理士(同条1項2号) = 1回の支払金額1万円超の部分	} 10.21%	
	職業拳闘家(同条1項4号) = 1回の支払金額5万円超の部分		
	外交員、集金人、電力量計の検針人(同条1項4号) = 月中の支払金額12万円超の部分		
	バー、キャバレーのホステス等(同条1項6号、措置法第41条の20)		
	= (5千円×計算期間の日数)を超える部分		
	広告宣伝の賞金(所得税法第204条1項8号) = 1回の支払金額50万円超の部分		
	(ハ) 診療報酬(同条1項3号) = 月分の支払金額20万円超の部分 ……………	10.21%	
	(ニ) 公的年金等(所得税法第203条の2) = ((公的年金等の支給額) - (控除額))		
	A 「扶養親族等申告書」を提出することができるもの ……………	5.105%(又は10.21%)	
	B 「扶養親族等申告書」を提出することができないもの ……………	10.21%	
	(ホ) 生命保険契約等に基づく年金(所得税法第207条)		
	= (支払う年金の額 - その年金額に対応する保険料又は掛金の額) で25万円以上のもの ……………	10.21%	
	ロ 内国法人に対して支払われるもの		
	・馬主に支払われる競馬の賞金(所得税法第174条第10号、所得税法第212条第3項)		
	= (賞金の額の20% + 60万円) を超える部分 ……………	10.21%	

3 Withholding Income Tax

For the people who use the statistical tables

1 Notes on use

This section comprises statistics of taxation for withholding income tax for 2021. The statistics of taxation which was surveyed and computed based on the method of complete enumeration shows the whole picture of taxation for withholding income tax.

Following the revisions made effective on January 1, 2016, interest, etc. from public and corporate bonds have become excluded from the subject of separate taxation at source and subject to separate self-assessment taxation.

2 Withholding income tax rate (special income tax for reconstruction is included) (for 2021)

- (1) Interest income
- (a) Interest, etc. (other than (b) and (c) below) (separate taxation at source) : 15.315%
 - (b) Interest, etc. from public and corporate bonds (separate self-assessment taxation) : 15.315%
 - (c) Interest other than (b) paid to a specific family shareholder, etc. of the corporation which pays the interest (taxation on aggregate income) : 15.315%
- (2) Dividend income
- (a) Dividend, etc. from listed share, etc. (excluding an individual major shareholder), Distribution from profit on certain share investment trusts, Distribution from profit on public debt securities investment trusts (excluding certain share investment trusts, and bond investment trusts), Dividend, etc. of profit from investments of certain share investment corporations (taxation on aggregate income or separate self-assessment taxation) : 15.315%
 - (b) Distribution of profit on publicly-offered investment trusts (excluding securities investment trusts, certain share investment trusts, publicly-offered bond investment trusts, etc.), Distribution of profit on publicly offered specified unit shares issued trusts, and Dividends of surplus of corporate beneficiary rights of specific purpose trusts (only those of public offering) (separate self-assessment taxation) : 15.315%
 - (c) Dividends other than the above (a) and (b) (dividends, etc. from unlisted share, etc.) (taxation on aggregate income) : 20.42%
 - (d) Distribution of profit on private placement bonds, etc. investment trust and Dividend from surplus of corporate bond beneficial interests of special purpose trusts (private placement only) (separate taxation at source) : 15.315%
- (3) Profit from redemption of discount bond (separate taxation at source) : 18.378 % (or 16.336%)
- (4) Profit on redemption amount of discount bonds (separate self-assessment taxation) : 15.315%
- (5) Dividends, etc. in withholding selection account : 15.315%
- (6) Capital gains of listed stocks held in a special account, etc. : 15.315%
- (7) Employment income : Amount provided in "Tax withholding table for employment income": (omitted)
- (8) Retirement income
- (a) In the case of "return form for retirement income" being filed ... "Tax withholding table for retirement income": (omitted)
 - (b) In the case of "return form for retirement income" not being filed : 20.42 %
- (9) Remuneration, fee , etc.
- (a) Paid to residents
 - ① Compensation for manuscripts, etc. (Income Tax Law Sec.204.1.1)
Lawyer, Certified Public Tax Accountant, etc. (Sec.204.1.2)
Professional baseball player, Jockey, etc. (Sec.204.1.4)
Performance, Direction and other activities in entertainment, etc. (Sec.204.1.5)
Contract money (Sec.204.1.7)

}	With respect to the amount of pay for one time, Part of the amount which does not exceed 1 million yen : 10.21 % Part of the amount which exceeds 1 million yen : 20.42 %
---	---
 - ② Judicial scrivener, Land and house investigator, Marine procedure commission agent (Sec. 204. 1. 2)
= With respect to the amount of pay for one time, part of the amount which exceeds 10,000 yen
Professional boxer (Sec. 204.1.4)
= With respect to the amount of pay for one time, part of the amount which exceeds 50,000 yen
Sales agent, Money collector, Watt-hour meter reader (Sec. 204. 1. 4)
= With respect to the amount of pay for the month, part of the amount which exceeds 120,000 yen
Hostess of saloon, cabaret , etc. (Sec. 204. 1. 6, Special Taxation Measure Law Sec.41.20)
= Part of the amount which exceeds (5000 yen × days)
Prize money of advertisement (Sec.204 .1.8)
= With respect to the amount of pay for one time, part of the amount which exceeds 500,000 yen

}	10.21%
---	--------
 - ③ Remuneration for medical treatment (Sec.204 .1. 3)
= Part of the amount of pay for the month which exceeds 200,000 yen : 10.21 %
 - ④ Public pension , etc. (Sec.203. 2)
= (Amount of public pension , etc. – Amount of deduction)
(a) Those who can submit "return form for dependents" : 5.105%(or 10.21%)
(b) Those who can not submit "return form for dependents" : 10.21 %
 - ⑤ Pension by life insurance contract , etc. (Sec.207)
= Part of the amount (Annuity paid minus corresponding premium or installment) which exceeds 250,000 yen : 10.21 %
 - (b) Paid to Domestic corporation
 - Prize money owner of a race horse received (Income Tax Law Sec.174 .10, Income Tax Law Sec.212 .3)
= Part of the amount which exceeds (Amount of prize money × 20 % + 600,000 yen) : 10.21 %

3-1 課税状況

Statistics of Taxation

(1) 課税状況

(単位：百万円)

Statistics of taxation

(In millions of yen)

区分 Type	源泉徴収税額 Amount of withholding income tax							計 Total
	利子所得等 Interest income, etc.	配当所得 Dividend income	特定口座内保管 上場株式等の 譲渡所得等 Capital gains, etc., from listed shares, etc., kept in special accounts	給与所得 Employment income	退職所得 Retirement income	報酬・料金等 Remuneration, Fee, etc.	非居住者等 所得 Income of non residents, etc.	
平成28年分 2016	347,941	3,738,116	233,936	10,392,060	230,008	1,200,233	579,480	16,721,776
29 2017	357,624	4,292,488	557,872	10,705,441	236,491	1,220,685	683,526	18,054,126
30 2018	367,314	4,568,613	373,698	11,179,999	230,207	1,211,502	693,646	18,624,979
令和元 2019	306,535	5,246,734	300,870	11,376,389	249,117	1,210,615	724,921	19,415,179
2 2020	297,348	4,800,715	511,351	11,211,694	259,038	1,121,308	664,031	18,865,485
3 2021	273,656	5,393,381	845,002	11,721,650	274,146	1,162,223	759,688	20,429,744

調査対象等：各年分の源泉所得税(復興特別所得税を含む。)について、その年の2月から翌年1月までに提出のあった徴収高計算書の税額及び税務署長が行った納税告知に係る税額を示したものである。

Subject of survey, etc.: With respect to withholding income tax (special income tax for reconstruction is included) for each year, amount of tax based on accounting statements of amount collected filed between February of the year and January of the following year, and amount of tax based on the notification of tax payment which the District Director of the Tax Office made is shown.

(2) 加算税の状況

(単位：百万円)

Statistics of additional tax

(In millions of yen)

区分 Type	加算税額 Amount of additional tax							計 Total
	利子所得等 Interest income, etc.	配当所得 Dividend income	給与所得 Employment income	退職所得 Retirement income	報酬・料金等 Remuneration, Fee, etc.	非居住者等 所得 Income of non residents, etc.		
不納付加算税 Additional tax on non- payment	22	379	6,026	112	537	464	7,539	
重加算税 Additional tax for fraud case	-	-	1,054	0	1	-	1,054	
合計 Total	22	379	7,079	112	537	464	8,593	

調査対象等：令和3年分の加算税の徴収決定済額を示したものである。

Subject of survey, etc.: This table shows determined amount to be collected of additional tax 2021.

(3) 源泉徴収義務者数

(単位：件)

Number of withholding agents

(In numbers of cases)

区分 Type	源泉徴収義務者数 Number of withholding agents						
	利子所得等 Interest income, etc.	配当所得 Dividend income	特定口座内保管 上場株式等の 譲渡所得等 Capital gains, etc., from listed shares, etc., kept in special accounts	給与所得 Employment income	報酬・料金等 Remuneration, Fee, etc.	非居住者等 所得 Income of non residents, etc.	
平成28年分 2016	37,419	141,883	12,203	3,542,840	2,846,978	34,262	
29 2017	35,595	144,898	12,039	3,536,049	2,848,950	35,125	
30 2018	35,152	147,036	11,671	3,531,813	2,846,904	35,778	
令和元 2019	34,415	148,034	11,508	3,542,897	2,841,746	35,269	
2 2020	33,792	147,745	11,404	3,544,263	2,837,511	33,231	
3 2021	33,122	147,779	11,198	3,559,981	2,860,605	32,700	
国税局別 内訳 By Regional Taxation Bureau	札幌 Sapporo	1,389	6,590	309	149,689	96,968	524
	仙台 Sendai	2,230	9,873	962	218,470	158,533	463
	関東信越 Kanto Shinetsu	4,107	15,943	1,482	462,607	345,637	1,869
	東京 Tokyo	7,121	43,252	2,599	980,788	872,599	20,859
	金沢 Kanazawa	1,244	4,641	491	84,133	64,455	348
	名古屋 Nagoya	4,690	18,744	1,443	461,240	345,167	2,184
	大阪 Osaka	5,149	23,176	2,334	535,182	461,711	4,287
	広島 Hiroshima	2,241	8,371	696	186,190	150,583	716
	高松 Takamatsu	1,437	3,908	383	110,413	81,747	277
	福岡 Fukuoka	1,534	7,425	364	190,328	140,218	697
	熊本 Kumamoto	1,621	4,726	112	150,832	116,956	250
沖縄 Okinawa	359	1,130	23	30,109	26,031	226	
合計 Total	33,122	147,779	11,198	3,559,981	2,860,605	32,700	

資料：法人課税課調

調査時点：翌年6月30日現在

用語の説明：源泉徴収義務者とは、所得税を源泉徴収して国に納付する義務のある者をいう。

Source: Corporation Taxation Division

Time of survey: As of June 30 of the following year

Terminology: "Withholding agent" means a person and a corporation who has obligation to withhold and submit income tax to the government.

(4) 利子所得等の課税状況

Statistics of taxation on interest income, etc.

区 分 Type	課 税 分 Taxables		非 課 税 分 等
	支 払 金 額 Amount of payment	源 泉 徴 収 税 額 Amount of withholding income tax and special income tax for reconstruction	障 害 者 等 非 課 税、財 形 貯 蓄 非 課 税 分 支 払 金 額 Amount of payment of non- taxable interest for aged taxpayers, etc., and non- taxable interest from savings for formation of employees' assets
公 債 Public bond	35,956	5,499	15,083
社 債 Corporate bond	252,297	37,861	1,747
預 貯 金 銀行預金 Bank deposit	314,149	47,789	1,619
銀行以外の金融機関の預貯金 Deposit interest in a financial institution other than bank	120,983	18,402	2,200
その他勤務先預金等の利子 Deposit interest in a work place	63,511	9,427	87
合同運用信託の収益の分配 Profit dividend of joint trust	8,182	1,240	2,103
公社債投資信託の収益の分配等 Profit dividend of bond investment trusts, etc.	33,107	4,499	7
特定公社債等の利子等（源泉徴収義務特例分） Interest, etc. from public and corporate bonds (Special provision for liability of withholding income tax)	147,691	22,689	67,616
小 計 Subtotal	975,875	147,406	90,460
定期積金の給付補てん金等 Compensation money for benefits of periodical deposit, etc.	70,946	10,408	—
匿名組合契約等に基づく利益の分配、 生命保険等の差益 Profit dividend accruing from anonymous association contract, Margin profit of life insurance, etc.	576,659	115,535	3,252
割引債の償還差益 Profit from redemption of discount bond	1,850	307	—
計 Total	1,625,330	273,656	93,712

調査対象等： この表は、令和3年2月から令和4年1月までに利子等の支払者から提出された「利子等の所得税徴収高計算書」等に基づいて作成した。

- (注) 1 「障害者等非課税・財形貯蓄非課税分」は、所得税法第10条（障害者等の少額預金の利子所得等の非課税）、租税特別措置法第4条（障害者等の少額公債の利子の非課税）、第4条の2（勤労者財産形成住宅貯蓄の利子所得等の非課税）及び第4条の3（勤労者財産形成年金貯蓄の利子所得等の非課税）に規定する非課税分である。
- 2 「その他非課税分等」は、所得税法第11条（公共法人等及び公益信託等に係る非課税）、租税特別措置法第5条（納税準備預金の利子の非課税）及び第8条（金融機関等の受ける利子所得等に対する源泉徴収の不適用）等に規定する非課税分のほか、租税特別措置法第9条の3の2第1項に規定する支払の取扱者を通じて支払われたものも含まれている。
- 3 「課税分」には、個人のほか、法人の受取分も含まれている。
- 4 「特定公社債等の利子等（源泉徴収義務特例分）」は、租税特別措置法第9条の3の2の規定による、支払の取扱者が所得の支払者に代わって源泉徴収を行い、国に納付する特例分である。
- 5 「割引債の償還差益」の「支払金額」及び「源泉徴収税額」は、租税特別措置法第41条の12（償還差益等に係る分離課税等）及び第41条の12の2（割引債の差益金額に係る源泉徴収等の特例）に規定する課税分であり、個人のほか、法人の受取分も含まれている。

(5) 配当所得の課税状況

Statistics of taxation on dividends

区 分 Type	課 税 分 Taxables		非 課 税 分 等 Non-taxables, etc.
	支 払 金 額 Amount of payments	源 泉 徴 収 税 額 Amount of withholding income tax and special income tax for reconstruction	支 払 金 額 Amount of payments
剰余金又は利益の配当、剰余金の分配、 基金利息の分配、特定投資法人の投資の 配当等 Dividend of profit or interest, dividend of profit, dividend of basic interest, dividend of profit from investments of special investment firms	24,685,309	4,565,194	12,158,351
投資信託(公社債投資信託及び公募公社債 等運用投資信託を除く。)及び 特定受益証券発行信託の収益の分配等 Profit dividend accruing from investment trust (excluding bond investment trusts, publicly-offered bond investment trusts, etc.) or special purpose trust	2,051,997	398,678	992,571
源泉徴収選択口座内配当等 Dividends, etc. in withholding selection account	2,835,584	429,509	—
計 Total	29,572,890	5,393,381	13,150,922

調査対象等： この表は、令和3年2月から令和4年1月までに配当等の支払者から提出された「配当等の所得税徴収高計算書」及び「上場株式等の源泉徴収選択口座内調整所得金額及び源泉徴収選択口座内配当等・未成年者口座等において契約不履行等事由が生じた場合の所得税徴収高計算書」等に基づいて作成した。

- (注) 1 「非課税分等」は、所得税法第11条（公共法人等及び公益信託等に係る非課税）に規定する非課税分のほか、租税特別措置法第9条の3の2第1項に規定する上場株式等の配当等で国内における支払の取扱者を通じて支払われたもの、租税特別措置法第9条の8（非課税口座内の少額上場株式等に係る配当所得の非課税）及び租税特別措置法第9条の9（未成年者口座内の少額上場株式等に係る配当所得の非課税）に規定する非課税分である。
- 2 「課税分」には、個人のほか法人の受取分も含まれている。

(単位：百万円)
(In millions of yen)

Non-taxables, etc.	合 計 Total		区 分 Type	
その他非課税分等 支払金額 Amount of payments of other non-taxables, etc	支 払 金 額 Amount of payments	源泉徴収税額 Amount of withholding income tax and special income tax for reconstruction		
7,026,408	7,077,447	5,499	公 債	Public bond
1,215,991	1,470,035	37,861	社 債	Corporate bond
36,373	352,140	47,789	銀 行 預 金	Bank deposit
147,711	270,893	18,402	銀行以外の金融機関の預貯金利子	Deposit interest in a financial institution other than bank
57	63,655	9,427	その他勤務先預金等の利子	Deposit interest in a work place
3,867	14,152	1,240	合同運用信託の収益の分配	Profit dividend of joint trust
4,044	37,157	4,499	公社債投資信託の収益の分配等	Profit dividend of bond investment trusts, etc.
376,204	591,510	22,689	特定公社債等の利子等（源泉徴収義務特例分）	Interest, etc. from public and corporate bonds (Special provision for liability of withholding income tax)
8,810,654	9,876,989	147,406	小 計	Subtotal
4,371	75,317	10,408	定期積金の給付補てん金等	Compensation money for benefits of periodical deposit, etc.
192,762	772,672	115,535	匿名組合契約等に基づく 利益の分配、生命保険等の差益	Profit dividend accruing from anonymous association contract, Margin profit of life insurance, etc.
—	1,850	307	割引債の償還差益	Profit from redemption of discount bond
9,007,786	10,726,827	273,656	計	Total

Subject of survey, etc.: This table was made on the basis of "Accounting statement of amount of tax collected for interest income, etc." filed by payers of interest, etc. between February of 2021 and January of 2022.

- Note: 1 "Non-taxable interest for disabled taxpayers, etc. and non-taxable interest from savings for formation of employees' assets" includes non-taxables provided for by Sec. 10 "Non-taxable interest from disabled persons' small sum deposit, etc." of the Income Tax Law, and Sec. 4 "Non-taxable interest from disabled persons' small sum public bonds, etc.", Sec. 4.2 "Tax exemption of interest income for employees' asset formation savings earmarked for house acquisition", and Sec. 4.3 "Tax exemption of interest income for employees' asset formation savings earmarked for pensions" of the Special Taxation Measures Law.
- 2 "Other non-taxables, etc." includes non-taxables provided by Sec. 11 "Tax exemption for non-taxable corporation and trust in public interest" in Income Tax Law and by Sec. 5 "Non-taxable interest from deposit for tax payment" and Sec. 8 "Non withholding on interest income received by financial institution" and payment through an account management institution prescribed by paragraph (1) of Sec. 9-3-2 in Special Taxation Measures Law .
- 3 "Taxables" includes interest income received by enterprises as well as individuals.
- 4 "Interest, etc. from public and corporate bonds (special provision for liability of withholding income tax)" means special provision which an account management institution withholds income tax and pays it to the government on behalf of payer of such income provided by Special Taxation Measures Law Sec.9-3-2.
- 5 "Amount of payment" and "Amount of withholding income tax" for "Profit from redemption of discount bond" are related to interest income received by enterprises and individuals, which is taxables provided by Sec. 41. 12 "Separate taxation on profit from redemption" and Sec. 41.12.2 "Special provision for withholding, etc. in respect of profit from redemption of discount bond" in the Special Taxation Measures Law.

(単位：百万円)
(In millions of yen)

合 計 Total		区 分 Type	
支 払 金 額 Amount of payments	源泉徴収税額 Amount of withholding income tax and special income tax for reconstruction		
36,843,659	4,565,194	剰余金又は利益の配当、剰余金の分配、基金利息の分配、特定投資法人の投資口の配当等	Dividend of profit or interest, dividend of profit, dividend of basic interest, dividend of profit from investments of special investment firms
3,044,569	398,678	投資信託（公社債投資信託及び公募公社債等運用投資信託を除く。）及び特定受益証券発行信託の収益の分配等	Profit dividend accruing from investment trust (excluding bond investment trusts, publicly-offered bond investment trusts, etc.) or special purpose trust
2,835,584	429,509	源泉徴収選択口座内配当等	Dividends, etc. in withholding selection account
42,723,812	5,393,381	計	Total

Subject of survey, etc.: This table is prepared based on "accounting sheets of collected amount of income tax on dividends, etc." and "accounting sheets of collected amount of income tax on adjusted income from listed stocks, etc. in withholding selection account and on dividends, etc. in withholding selection account and in case of a breach of contract, etc. in an account held by a minor, etc." submitted by payers of dividends, etc. during the period between February 2021 and January 2022.

- Note: 1 "Non-taxables, etc." means non-taxables provided by Sec. 11 "Tax exemption for non-taxable corporation and trust in public interest" in Income Tax Law and dividends from listed shares, etc. which are paid through an account management institution in Japan prescribed by paragraph (1) of Sec. 9-3-2 and non-taxables provided by Sec. 9-8 "Tax exemption for dividend income related to small shareholdings in listed companies in non-taxable accounts" and non-taxables provided by Sec. 9-9 "Tax exemption for small amount of dividend income from listed shares etc. in an account held by a minor" in Special Taxation Measures Law .
- 2 "Taxables" include income received by enterprises as well as by individuals.

(6) 特定口座内保管上場株式等の譲渡所得等の課税状況

(単位：百万円)
(In millions of yen)

Statistics of taxation on capital gains, etc., from listed shares, etc., kept in special accounts

区 分 Type	源泉徴収選択口座内調整所得金額等 Amount of adjustment income in withholding selection account, etc.	源泉徴収税額 Amount of withholding income tax and special income tax for reconstruction
源泉徴収選択口座内保管上場株式等の譲渡所得等 Capital gains, from transfer of listed stocks, etc. in withholding selection account	5,524,043	845,002

調査対象等： 令和3年2月から令和4年1月までに上場株式等の譲渡の対価の支払者から提出された「上場株式等の源泉徴収選択口座内調整所得金額及び源泉徴収選択口座内配当等・未成年者口座等において契約不履行等事由が生じた場合の所得税徴収高計算書」に基づいて作成した。

Subject of survey, etc.: Prepared based on "accounting sheets of collected amount of income tax on adjusted income from listed stocks, etc. in withholding selection account and on dividends, etc. in withholding selection account and in case of a breach of contract, etc. in an account held by a minor, etc." submitted by payers of compensation for the transfer of listed stocks, during the period between February 2021 and January 2022.

(7) 給与所得、退職所得の課税状況

(単位：百万円)
(In millions of yen)

Statistics of taxation on employment income and retirement income, etc.

区 分 Type	官 公 庁 Public offices		そ の 他 Others		合 計 Total		
	支 払 金 額 Amount of paid	源泉徴収税額 Amount of withholding income tax and special income tax for reconstruction	支 払 金 額 Amount of paid	源泉徴収税額 Amount of withholding income tax and special income tax for reconstruction	支 払 金 額 Amount of paid	源泉徴収税額 Amount of withholding income tax and special income tax for reconstruction	
給 与 所 得 Employment income	俸給、給料、賞与 Salary, Wages, Bonus	27,202,190	1,030,284	274,280,389	10,667,586	301,482,579	11,697,870
	日雇労働者の賃金 Wages of day laborers	39,109	1,052	1,236,280	22,727	1,275,389	23,780
	計 Total	27,241,299	1,031,336	275,516,669	10,690,313	302,757,968	11,721,650
退職所得 Retirement income	1,449,805	13,160	8,102,890	260,985	9,552,695	274,146	
災害減免法により 徴収猶予したもの Deferment of collection deferred by Disaster Exemption Act		-		617		617	

調査対象等： 1 令和3年分の給与所得、退職所得の源泉所得税について、令和4年4月30日までに提出された「法定調書合計表（給与所得の源泉徴収票、退職所得の源泉徴収票）」及び令和3年2月から令和4年1月までに提出された「給与所得・退職所得等の所得税徴収高計算書」に基づいて作成した。

2 この表中、官公庁には、政府機関、地方公共団体及びこれらの関係機関（所得税法別表第一に掲げる法人等のうち、公社、公団、公庫、事業団、日本政策金融公庫、国立大学法人等、国・地方公共団体が全額出資しているもの及び行政執行法人をいう。）が含まれている。

用語の説明： 1 法定調書とは、所得税法の規定により税務署長に対して、その提出を義務付けられている書類をいい、原則として翌年1月31日までに提出することになっている。法定調書の種類は多数にのぼっており、例えば、①利子等の支払調書、②配当、剰余金の分配及び基金利息の支払調書、③報酬・料金・契約金及び賞金の支払調書、④給与所得の源泉徴収票、⑤非居住者に支払われる給与、給付及び役務の報酬の支払調書である。

2 徴収猶予とは、通常の法定納期限に徴収しないで一定の期間徴収手続を猶予することをいう。したがって、一定の期間、納期限を延長する、いわゆる延納制度とは異なるものである。

Subject of survey, etc.: 1 This table with respect to withholding income tax on employment income and retirement income for 2021 was made on the basis of "Information returns for total table" (records of withholding for employment income, and records of withholding for retirement income) submitted by April 30, 2022, and "Accounting statement of collection of income tax on employment income and retirement income" submitted between February 2021 and January 2022.

2 In this table, "Public Offices" includes government organizations, local authorities and relevant organizations (those organization stated in the following listed on the item 1: public corporations, public financial corporations, Japan Finance Corporation, national universities, specialized independent administrative institution, and other organizations which are capitalized by government or local authorities).

Terminology: 1 "Information returns" means returns which are stipulated to be submitted to a District Director of Tax Office by the provisions of Income Tax Law. In principle, they must be submitted by January 31 of the following year. There are various information returns, including ① payment record for interest, etc., ② payment record for payment of dividend or surplus and basic interest, ③ payment record for remuneration, fee, contract money, prize money ④ record of withholding for employment income, ⑤ payment record for salary, benefits, remuneration for services paid to non-residents.

2 "Deferment of collection" means to defer procedures of collection for a certain period without collecting tax within ordinary statutory due date. Therefore it differs from so called the system of postponement of tax payment which postpones the due date of tax payment for a certain period.

(8) 給与所得、退職所得の課税状況の累年比較

(単位：百万円)

Yearly comparison of statistics of taxation on employment income and retirement income, etc.

(In millions of yen)

区分 Type	給与所得 Employment income				退職所得 Retirement income	
	俸給・給料・賞与等 (官公庁) Salary, Wages, Bonus, etc. (public offices)		俸給・給料・賞与等 (その他) Salary, Wages, Bonus, etc. (others)		支払金額 Amount of paid	源泉徴収税額 Amount of withholding income tax and special income tax for reconstruction
	支払金額 Amount of paid	源泉徴収税額 Amount of withholding income tax and special income tax for reconstruction	支払金額 Amount of paid	源泉徴収税額 Amount of withholding income tax and special income tax for reconstruction		
平成28年分 2016	27,193,989	1,041,501	243,132,330	9,350,559	8,516,844	230,008
29 2017	26,990,785	1,026,898	251,123,212	9,678,543	8,558,956	236,491
30 2018	27,175,710	1,033,477	261,769,402	10,146,522	8,455,457	230,207
令和元 2019	27,266,729	1,037,553	269,853,815	10,338,836	8,939,083	249,117
2 2020	27,104,020	1,020,504	264,824,669	10,191,190	9,170,173	259,038
3 2021	27,241,299	1,031,336	275,516,669	10,690,313	9,552,695	274,146

(注) この表は、「(7)給与所得、退職所得の課税状況」の累年比較を示したものである。

Note: This table shows yearly comparison of “(7) Statistics of taxation on employment income and retirement income, etc.”.

(9) 報酬・料金等の課税状況

(単位：百万円)

Statistics of taxation on remuneration/fee, etc.

(In millions of yen)

区分 Type		支払金額 Amount of paid	源泉徴収税額 Amount of withholding income tax and special income tax for reconstruction	
Subject to Income Tax Law Sec.204	法第204条該当	原稿料、作曲料、放送謝金、講演料等の報酬又は料金 Manuscript fee and remuneration or fee for music composition, broadcasting, speech, etc.	1,048,119	145,250
		弁護士、税理士等の報酬又は料金 Remuneration or fee of lawyer, Certified Public Tax Accountant, etc.	2,394,528	270,447
		診療報酬 Remuneration for medical treatment	1,824,336	155,186
		職業野球の選手、騎手、外交員等の報酬又は料金 Remuneration or fee of professional baseball player, Jockey, sales agent, etc.	2,162,143	139,014
		芸能等についての出演、演出等の報酬又は料金 Remuneration or fee for performance, direction in entertainment, etc.	287,800	37,748
		バー、キャバレーのホステス等の報酬又は料金 Remuneration or fee of hostess of bar or cabaret, etc.	325,847	20,227
		契約金・賞金 Contract money, and prize money	192,010	10,870
		小計 Subtotal	8,234,784	778,742
		法第203条の2該当分 (公的年金等) Subject to Income Tax Law Sec.203.2 (Public pension, etc)	30,573,893	286,590
		法第207条該当分 (生命保険契約等に基づく年金) Subject to Income Tax Law Sec.207 (Pension based on life insurance contract)	6,142,511	93,437
	法第174条該当分 (馬主が受ける競馬の賞金等) Subject to Income Tax Law Sec.174 (Prize of horse racing paid to horse owner, etc.)	60,566	3,453	
	計 Total	45,011,754	1,162,223	
	災害減免法により徴収猶予したもの Deferment of collection deferred by Disaster Exemption Act		125	

調査対象等： 令和3年分の報酬・料金等の源泉所得税について、令和4年4月30日までに報酬・料金等の支払者から提出された「法定調書の合計表(報酬・料金・契約金及び賞金の支払調書)」及び令和3年2月から令和4年1月までに提出された「報酬・料金等の所得税徴収高計算書」等に基づいて作成した。

Subject of survey, etc.: The income tax withheld at source of the reward and the charge, etc. in 2021 was made based on “Income tax collection high statements of the reward and the charge, etc.” etc. submitted between “Total table of a legal record (record of payment of the reward, the charge, contract money, and the prize)” having been offered by those who paid about the reward and the charge, etc. by April 30, 2022 and February, 2021 and January, 2022.

(10) 非居住者等所得の課税状況

(単位：百万円)

Statistics of taxation on non-residents, etc.

(In millions of yen)

区 分 Type	支 払 金 額 Amount of paid	源泉徴収税額 Amount of withholding income tax and special income tax for reconstruction
公 社 債 ・ 預 貯 金 の 利 子 等 Interest from bond and debenture or deposit, etc.	30,931	2,560
剰余金又は利益の配当、特定投資法人の投資口の配当等、投資信託(公社債投資信託及び公募公社債等運用投資信託を除く。)及び特定受益証券発行信託の収益の分配 Dividend of profit or interest, dividend of profit, dividend of basic interest, dividend of profit from investments of special securities investment firms, Profit dividend accruing from investment trust (excluding bond investment trusts, publicly-offered bond investment trusts, etc.) or special purpose trust	5,666,016	531,429
匿名組合契約に基づく利益の分配 Dividend of profit based on anonymous association contract	135,546	27,163
給 与 ・ 賞 与 等 Wages, bonus, etc.	239,520	30,838
退 職 所 得 Retirement income	57,446	11,182
役 務 の 報 酬 Remuneration for providing services	5,026	877
工業所有権その他の技術に関する権利等の使用料又はその譲渡による対価 Royalty or compensation for transfer of industrial rights or other rights for technology	308,180	33,143
著作権の使用料又はその譲渡による対価 Royalty or compensation for transfer of copyright	658,888	61,712
貸 付 金 の 利 子 Interest income from loan	116,407	12,841
不動産、採石権の貸付、租鉱権の設定又は航空機、船舶の貸付による所得 Income from rent of real estate or right of quarrying, mining lease, or lease of aircraft or ship	104,906	16,576
機 械 等 の 使 用 料 Real estate fee of machinery, etc.	-	-
土 地 等 の 譲 渡 に よ る 対 価 Compensation for transfer of land, etc.	108,595	11,335
人 的 役 務 提 供 事 業 の 対 価 Compensation for providing personal service	130,490	19,843
生 命 保 険 契 約 等 に 基 づ く 年 金 Pension based on life insurance contract	578	48
賞 金 Prize money	3,137	141
合 計 Total	7,565,666	759,688

調査対象等： 令和3年分の非居住者等の源泉所得税について、令和3年2月から令和4年1月までに非居住者等の給与等の支払者から提出された「非居住者・外国法人の所得についての所得税徴収高計算書」に基づいて作成した。

Subject of survey, etc.: This table with respect to withholding income tax for non-residents for 2021 was made on the basis of "Accounting statement of collection of income tax on payment records of salary, paid to non-residents" submitted between February 2021 and January 2022.

(11) 都道府県別の課税状況

(単位：百万円)

Breakdown of statistics of taxation by prefectures

(In millions of yen)

国税局・ 都道府県 Regional Taxation Bureau / Prefecture			源 泉 徴 収 税 額 Amount of withholding income tax and special income tax for reconstruction								合 計 Total
			区 分 Type	利子所得等 Interest income, etc.	配 当 所 得 Dividend income	特定口座内保管 上場株式等の 譲渡所得等 Capital gains, etc., from listed shares, etc., kept in special accounts	給 与 所 得 Employment income	退 職 所 得 Retirement income	報酬・料金等 Remuneration, Fee, etc.	非 居 住 者 等 所 得 Income of non residents, etc.	
札幌 Sapporo	北海道 Hokkaido		3,194	45,260	8,909	301,060	6,400	8,934	1,460	375,218	
仙台 Sendai	青森 Aomori		553	8,001	1,133	51,719	1,064	1,471	132	64,073	
	岩手 Iwate		497	6,837	1,601	51,580	1,542	1,651	69	63,777	
	宮城 Miyagi		2,038	36,318	4,896	130,783	3,831	6,257	854	184,978	
	秋田 Akita		241	5,354	1,566	38,276	1,026	1,123	195	47,781	
	山形 Yamagata		378	6,522	1,790	48,128	1,489	1,683	162	60,152	
	福島 Fukushima		1,167	15,850	3,731	96,452	2,207	2,638	350	122,394	
	計 Total		4,874	78,882	14,716	416,938	11,159	14,823	1,762	543,155	
関東信越 Kanto Shinetsu	茨城 Ibaraki		941	31,568	8,079	152,779	2,734	4,208	609	200,919	
	栃木 Tochigi		788	13,744	6,008	117,097	1,905	3,239	643	143,424	
	群馬 Gunma		971	21,548	5,329	118,224	2,464	3,743	311	152,590	
	埼玉 Saitama		5,591	63,740	23,779	365,057	6,804	14,124	3,518	482,612	
	新潟 Niigata		1,031	21,162	5,649	112,355	2,606	3,840	249	146,892	
	長野 Nagano		1,870	15,955	5,228	118,582	2,566	4,773	602	149,576	
	計 Total		11,191	167,718	54,071	984,094	19,081	33,926	5,933	1,276,014	
東京 Tokyo	千葉 Chiba		3,053	55,762	24,123	289,470	5,586	11,278	2,039	391,311	
	東京 Tokyo		178,149	3,697,860	438,898	4,498,965	103,582	770,054	687,350	10,374,858	
	神奈川 Kanagawa		11,110	157,112	40,847	636,468	10,722	28,802	26,723	911,784	
	山梨 Yamanashi		440	13,155	2,427	51,615	552	1,971	152	70,312	
	計 Total		192,752	3,923,889	506,295	5,476,518	120,442	812,104	716,265	11,748,265	
金沢 Kanazawa	富山 Toyama		662	15,717	3,911	68,273	1,321	2,291	885	93,061	
	石川 Ishikawa		1,642	15,952	3,651	68,053	1,555	2,481	84	93,416	
	福井 Fukui		387	10,451	3,406	45,672	1,143	1,760	130	62,949	
	計 Total		2,691	42,120	10,967	181,998	4,018	6,532	1,098	249,426	
名古屋 Nagoya	岐阜 Gifu		1,127	19,891	6,650	119,033	3,227	6,418	270	156,617	
	静岡 Shizuoka		3,437	43,509	14,188	237,145	6,129	9,533	1,796	315,736	
	愛知 Aichi		9,194	244,874	41,812	736,462	17,876	26,291	5,747	1,082,256	
	三重 Mie		1,371	17,465	7,138	99,837	2,685	3,426	520	132,443	
	計 Total		15,129	325,739	69,788	1,192,476	29,917	45,668	8,333	1,687,051	
大阪 Osaka	滋賀 Shiga		1,015	9,503	4,030	68,426	1,916	2,597	209	87,696	
	京都 Kyoto		2,609	55,706	12,614	207,265	4,054	12,498	2,267	297,012	
	大阪 Osaka		11,430	343,858	62,490	1,064,134	35,303	152,401	11,226	1,680,843	
	兵庫 Hyogo		7,864	67,811	24,348	330,093	6,708	13,763	4,640	455,227	
	奈良 Nara		850	8,695	6,519	54,536	1,038	2,191	124	73,952	
	和歌山 Wakayama		508	5,147	3,756	44,549	1,132	1,858	42	56,992	
	計 Total		24,276	490,720	113,758	1,769,003	50,150	185,308	18,508	2,651,723	
広島 Hiroshima	鳥取 Tottori		194	2,874	1,047	23,769	496	779	30	29,190	
	島根 Shimane		644	8,934	650	30,606	590	892	63	42,378	
	岡山 Okayama		2,432	19,486	7,052	104,512	2,285	3,894	364	140,026	
	広島 Hiroshima		3,795	67,046	10,175	197,069	4,518	6,943	1,141	290,687	
	山口 Yamaguchi		1,342	50,278	4,124	76,050	1,712	2,412	896	136,813	
	計 Total		8,407	148,617	23,048	432,006	9,602	14,920	2,494	639,095	
高松 Takamatsu	徳島 Tokushima		1,313	7,649	4,014	40,051	1,085	1,356	121	55,589	
	香川 Kagawa		905	14,932	4,326	58,886	1,271	2,467	58	82,846	
	愛媛 Ehime		1,011	12,961	4,452	76,965	1,688	2,287	131	99,495	
	高知 Kochi		719	3,886	1,881	34,527	712	1,321	28	43,074	
	計 Total		3,949	39,428	14,673	210,430	4,756	7,431	338	281,004	
福岡 Fukuoka	福岡 Fukuoka		4,276	66,427	15,407	321,291	7,894	17,063	1,866	434,223	
	佐賀 Saga		279	6,008	1,156	36,793	607	1,634	36	46,513	
	長崎 Nagasaki		242	10,282	2,448	58,962	1,262	1,927	263	75,386	
	計 Total		4,796	82,717	19,010	417,046	9,763	20,624	2,165	556,122	
熊本 Kumamoto	熊本 Kumamoto		599	18,327	3,268	88,865	3,080	3,119	74	117,331	
	大分 Oita		318	9,514	1,908	54,216	1,856	1,822	88	69,722	
	宮崎 Miyazaki		349	4,384	1,424	59,593	1,057	2,046	612	69,463	
	鹿児島 Kagoshima		582	9,016	2,175	73,328	1,717	2,515	45	89,377	
	計 Total		1,847	41,240	8,774	276,001	7,710	9,502	818	345,892	
沖縄 Okinawa	沖縄 Okinawa		551	7,050	992	64,078	1,148	2,449	513	76,780	
全 国 計 Grand Total			273,656	5,393,381	845,002	11,721,650	274,146	1,162,223	759,688	20,429,744	

(注) この表は、「(1)課税状況」を都道府県別に示したものである。

Note: This table shows "(1) Statistics of taxation" by prefectures.

3-2 民間給与実態統計調査結果（抜粋）

Results of the Statistical Survey of Actual Status for Salary in the Private Sector (excerpt)

民間給与実態統計調査の説明

Explanation of the Statistical Survey of Actual Status for Salary in the Private Sector

1 この3-2における表は、令和3年分の民間給与所得者について、標本調査により調査したもののうち、主要な計数について取りまとめたものである。

なお、この調査結果の詳細については、「令和3年分民間給与実態統計調査」（国税庁ホームページ「統計情報」）を参照されたい。

2 調査の対象は、令和3年12月31日現在の給与所得者（所得税の納税の有無を問わない。）であるが、次のものは調査対象から除外した。

- ① 日雇労働者 ② 公務員 ③ 公庫、事業団、公社、特定独立行政法人、特定地方独立行政法人の職員
- ④ すべての従事員が源泉所得税の納付税額がない事業所の従事員

3 標本給与所得者の抽出は、標本事業所の抽出及び標本給与所得者の抽出の2段階からなっている。

(1) 第1段階抽出

事業所を、事業所の従事員数によって層別し、それぞれの抽出率で標本事業所を抽出した。

なお、第1段階抽出は、国税庁長官官房企画課で行い、抽出された標本事業所には、国税局総務部企画課（沖縄国税事務所にあつては総務課。以下同じ。）から調査票を送付した。

(2) 第2段階抽出

標本事業所の給与台帳を基にして、一定の抽出率により標本給与所得者を抽出した。ただし、標本事業所において年間給与額が2,000万円を超える者は、全数を抽出した。

なお、第2段階抽出は、標本事業所が行った。

1 The tables in 3-2 show figures of key items according to sample survey for employment income earners for 2021.

For further details of results of the survey, please refer to "Statistical Survey of Actual Status for Salary in the Private Sector for 2021" (National tax agency homepage "Statistics information").

2 Subjects of survey are employment income earners as of December 31, 2021 (regardless whether they have income tax to pay or not), but the following are excluded from the survey.

- ① Day laborers
- ② Civil servants
- ③ Employees of public financial corporation or public agency or public corporation or specified incorporated administrative agency or specified local incorporated administrative agency
- ④ Employees of business enterprise where no employee has amount of withholding income tax to pay.

3 Sampling of employment income earners consists of two stages: the first stage, sampling of business places, and the second stage, sampling of employment income earners.

(1) First stage

Business places were classified by the number of employees and then sample business places were picked out according to the sampling ratio of each class. The first stage sampling was made by the Commissioner's Secretariat Planning Division of the National Tax Agency. Schedules were sent to sample business places picked out from the Management and Co-ordination Department, Planning Division (General Affairs Division in the case of the Okinawa Regional Taxation Office, the same hereinafter) of the Regional Taxation Bureau.

(2) Second stage

Sample employment income earners were picked out by a certain sampling ratio based on salary records of sample business places. Provided, those whose annual wages and salaries exceed 20 million yen were all counted. The second stage samplings were made by sample business places.

(参考) 事業所の従事員数による層別、抽出率は、次のとおりである。

(Reference data) Sampling ratios of business places by the class of number of employees are as follows.

区分 Type	事業所の従事員数等の区分		全体としての 事業所の抽出率 ①	事業所における 給与所得者の 抽出率②	全体としての 給与所得者の 抽出率①×②	母集団 事業所数 Population number of establishments	標本事業所数 Number of sample business places		標本給与 所得者数 Number of sample employment income earners
	人 Person	人 Person	Sampling ratio of business places as a whole ①	Sampling ratio of employment income earners in each business place ②	Sampling ratio of employment income earners as a whole ①×②		回 答 事業所数 Number of responded business places	所 Site	
第1層 Class 1	1～ 9	1～ 9	1/400	1/1	1/400	2,796,050	6,989	3,894	13,769
第2層 Class 2	10～ 29	10～ 29	1/200	1/2	1/400	498,125	2,491	1,868	18,214
第3層 Class 3	30～ 99	30～ 99	1/60	1/6	1/360	185,020	3,084	2,386	24,624
第4層 Class 4	100～ 499	100～ 499	1/15	1/20	1/300	60,165	4,010	3,222	38,944
第5層 Class 5	500～ 999	500～ 999	1/3	1/100	1/300	6,957	2,319	1,899	22,547
第6層 Class 6	1,000～ 4,999	1,000～ 4,999	1/1	1/200	1/200	4,482	4,482	3,501	85,881
第7層 Class 7	5,000人以上	More than 5,000	1/1	1/200	1/200	756	756	556	52,798
第8層 Class 8	本 社	Headquarters	1/1	1/20	1/20	2,950	2,950	2,315	29,429
計 Total						3,554,505	27,081	19,641	286,206

(注) 「本社」とは、従事員500人未満で資本金10億円以上の株式会社の本社をいう。

Note: "Headquarters" means headquarters of joint stock company with employees less than 500, and capital of more than 1 billion yen.

(1) 源泉徴収義務者数、給与所得者数
Number of withholding agents and employment income earners(単位：人)
(In persons)

区 分 Type	源泉徴収義務者数 Withholding agents	給与所得者数 Number of employment income earners			
		1年を通じて勤務した 給与所得者 Employment income earners who worked through a year	1年未満勤続の 給与所得者 Employment income earners with seniority less than a year		
平成28年分	2016	3,516,281	48,691,042	8,683,490	
29	2017	3,532,522	49,450,739	8,556,049	
30	2018	3,535,610	50,263,745	9,099,113	
令和元	2019	3,540,582	52,550,957	7,379,109	
2	2020	3,521,067	52,446,000	6,871,659	
3	2021	3,552,523	52,699,013	6,656,969	
〈事業所規模別〉 By scale of business place					
10人未満 Under 10	1～4人	1～4	1,919,833	3,681,112	366,583
	5～9人	5～9	875,946	4,802,464	769,393
	計	Subtotal	2,795,779	8,483,576	1,135,976
30人以上 More than 30	10人以上	More than 10	498,340	6,789,529	901,018
	30人以上	30	185,669	8,264,146	904,889
	100人以上	100	61,498	11,028,826	1,215,180
	500人以上	500	7,168	4,392,865	431,889
	1,000人以上	1,000	3,501	7,353,271	914,537
	5,000人以上	5,000	568	6,386,800	1,153,480
	計	Subtotal	258,404	37,425,908	4,619,975
合計	Total	3,552,523	52,699,013	6,656,969	
〈企業規模別〉 By scale of corporation					
(資本金階級別) Joint stock company (By capital range)	個人	Individual	945,297	2,444,764	547,294
	2,000万円未満	Under 20 million	1,115,313	10,691,828	1,501,874
	2,000万円以上	More than 20 million	169,332	5,532,896	535,268
	5,000万円 "	50	164,577	6,057,052	728,912
	1億円 "	100	54,085	6,199,639	716,307
	10億円 "	1 billion	10,422	8,804,401	751,365
	計	Subtotal	1,513,729	37,285,816	4,233,726
	その他の法人	Other corporation	1,093,497	12,968,433	1,875,949
合計	Total	3,552,523	52,699,013	6,656,969	
〈業種別〉 By type of business					
建設業	Construction	601,918	4,345,537	329,056	
製造業	Manufactureing	361,523	10,188,104	482,285	
卸売業，小売業	Wholesale and retail trade	515,364	8,444,520	1,141,949	
宿泊業，飲食サービス業	Accommodations, Eating and Drinking Services	156,666	2,172,547	788,571	
金融業，保険業	Finance and Insurance	30,217	1,311,397	83,094	
不動産業，物品賃貸業	Real Estate and Goods Rental and Leasing	350,810	1,356,237	131,041	
運輸業，郵便業	Transport and Postal activities	78,180	3,349,824	230,574	
電気・ガス・熱供給・水道業	Electricity, Gas, Heat Supply and Water	2,448	173,973	8,676	
情報通信業	Information and Communications	79,341	1,981,257	201,282	
学術研究，専門・技術サービス、教育，学習支援業	Scientific Research, Professional and Technical Service and Education, Learning Support	198,646	2,266,795	581,539	
医療，福祉	Medical, Health Care and Welfare	357,031	7,679,641	1,187,068	
複合サービス業	Compound Services	26,470	998,043	69,950	
サービス業	Service Industry	638,975	7,915,345	1,296,830	
農林水産・鉱業	Agriculture, Forestry, Fisheries and Mining	154,934	515,793	125,054	
合計	Total	3,552,523	52,699,013	6,656,969	

(2) 給与額の累年比較（1年を通じて勤務した給与所得者）

Yearly comparison of amounts of salary (employment income earners who worked through a year)

区分 Type	性 Sex	平均年齢 Average age	平均 勤続年数 Average seniority	給料・手当 Salaries and allowances		賞与 Bonus		給与 Pay	
				総額 Total amount	平均 Average	総額 Total amount	平均 Average	総額 Total amount	平均 Average
				百万円 Million yen	千円 Thousand yen	百万円 Million yen	千円 Thousand yen	百万円 Million yen	千円 Thousand yen
平成23年分 2011	男 Male	44.6	13.0	116,929,533	4,282	20,660,631	757	137,590,165	5,038
	女 Female	44.8	9.5	42,736,708	2,329	6,419,042	350	49,155,750	2,679
	計 Total	44.7	11.6	159,666,241	3,497	27,079,673	593	186,745,914	4,090
24 2012	男 Male	44.9	13.3	116,340,177	4,267	20,520,160	753	136,860,337	5,020
	女 Female	45.0	9.7	42,649,592	2,331	6,340,889	347	48,990,481	2,678
	計 Total	44.9	11.9	158,989,769	3,490	26,861,049	590	185,850,818	4,080
25 2013	男 Male	45.1	13.3	119,252,917	4,331	21,530,131	782	140,783,048	5,113
	女 Female	45.3	9.7	44,586,075	2,357	6,780,718	358	51,366,794	2,715
	計 Total	45.2	11.8	163,838,992	3,527	28,310,850	609	192,149,841	4,136
26 2014	男 Male	45.4	13.4	121,619,844	4,336	22,661,432	808	144,281,276	5,144
	女 Female	45.6	9.9	46,077,568	2,361	7,045,437	361	53,123,005	2,722
	計 Total	45.5	12.0	167,697,412	3,526	29,706,869	625	197,404,281	4,150
27 2015	男 Male	45.4	13.3	123,716,565	4,370	23,658,417	836	147,374,981	5,205
	女 Female	45.8	9.8	46,771,396	2,383	7,388,276	376	54,159,672	2,760
	計 Total	45.6	11.9	170,487,961	3,556	31,046,694	648	201,534,654	4,204
28 2016	男 Male	45.9	13.5	125,383,852	4,381	23,774,050	831	149,157,902	5,211
	女 Female	46.1	9.9	48,495,552	2,416	7,645,743	381	56,141,296	2,797
	計 Total	46.0	12.0	173,879,404	3,571	31,419,794	645	205,299,197	4,216
29 2017	男 Male	45.9	13.5	130,408,140	4,442	25,637,197	873	156,045,337	5,315
	女 Female	46.2	10.1	49,692,177	2,473	7,979,201	397	57,671,379	2,870
	計 Total	46.0	12.1	180,100,317	3,642	33,616,399	680	213,716,716	4,322
30 2018	男 Male	46.3	13.7	134,069,222	4,551	26,484,126	899	160,553,348	5,450
	女 Female	46.5	10.1	52,421,770	2,519	8,552,980	411	60,974,750	2,931
	計 Total	46.4	12.2	186,490,992	3,710	35,037,105	697	221,528,097	4,407
令和元 2019	男 Male	46.7	13.9	136,180,802	4,491	27,457,407	906	163,638,209	5,397
	女 Female	46.7	10.3	56,222,343	2,529	9,465,374	426	65,687,717	2,955
	計 Total	46.7	12.4	192,403,145	3,661	36,922,781	703	229,325,926	4,364
2 2020	男 Male	46.8	13.9	138,255,657	4,494	25,473,061	828	163,728,718	5,322
	女 Female	46.7	10.1	55,015,834	2,538	8,413,635	388	63,429,469	2,926
	計 Total	46.8	12.4	193,271,492	3,685	33,886,697	646	227,158,188	4,331
3 2021	男 Male	46.9	14.2	140,731,271	4,598	26,170,543	855	166,901,814	5,453
	女 Female	46.8	10.4	57,773,327	2,615	8,938,955	405	66,712,282	3,020
	計 Total	46.9	12.6	198,504,598	3,767	35,109,498	666	233,614,096	4,433

(注) 「給与」とは、「給料・手当」＋「賞与」のことである。

Note: "Pay" means "Salary and allowances" plus "Bonus".

(3) 給与階級別の給与所得者数、給与額（1年を通じて勤務した給与所得者）

Breakdown of number of employment income earners and amount of salary by range of salary (employment income earners who worked through a year)

区分 Type	平均年齢 Average age	平均勤続年数 Average seniority	給与所得者数 Number of employment income earners	給料・手当 Salaries and allowances		賞与 Bonus		給与 Pay		
				総額 Total amount	平均 Average	総額 Total amount	平均 Average	総額 Total amount	平均 Average	
				百万円 Million yen	千円 Thousand yen	百万円 Million yen	千円 Thousand yen	百万円 Million yen	千円 Thousand yen	
男 Male	100万円以下 Less than 1 million yen	49.4	8.5	1,083,084	822,169	759	14,511	13	836,681	772
	200万円 " 2	55.1	10.8	2,040,195	3,002,254	1,472	67,677	33	3,069,930	1,505
	300万円 " 3	48.9	10.6	3,210,160	7,791,051	2,427	403,425	126	8,194,477	2,553
	400万円 " 4	43.9	10.3	5,171,724	16,349,370	3,161	1,894,629	366	18,243,999	3,528
	500万円 " 5	43.4	12.1	5,370,212	20,767,073	3,867	3,324,368	619	24,091,441	4,486
	600万円 " 6	44.6	14.9	4,220,884	19,459,934	4,610	3,720,171	881	23,180,105	5,492
	700万円 " 7	46.2	17.7	2,871,861	15,151,308	5,276	3,457,919	1,204	18,609,227	6,480
	800万円 " 8	48.1	19.7	2,066,735	12,511,269	6,054	2,931,967	1,419	15,443,236	7,472
	900万円 " 9	49.0	20.9	1,342,005	9,097,752	6,779	2,276,685	1,696	11,374,437	8,476
	1,000万円 " 10	49.8	20.8	906,506	6,820,311	7,524	1,766,915	1,949	8,587,226	9,473
	1,500万円 " 15	51.3	21.4	1,664,971	15,536,810	9,332	4,133,549	2,483	19,670,359	11,814
	2,000万円 " 20	54.7	18.9	389,094	5,650,575	14,522	1,114,641	2,865	6,765,216	17,387
	2,500万円 " 25	56.8	20.6	122,490	2,443,784	19,951	319,022	2,604	2,762,806	22,555
2,500万円超 Over 25 million yen	56.4	20.9	148,027	5,327,612	35,991	745,064	5,033	6,072,675	41,024	
計 Total	46.9	14.2	30,607,948	140,731,271	4,598	26,170,543	855	166,901,814	5,453	
女 Female	100万円以下 Less than 1 million yen	50.3	8.2	3,167,850	2,551,288	805	37,967	12	2,589,256	817
	200万円 " 2	51.2	9.8	4,970,635	6,836,554	1,375	209,838	42	7,046,392	1,418
	300万円 " 3	45.4	9.1	4,608,138	10,622,751	2,305	951,674	207	11,574,425	2,512
	400万円 " 4	42.2	9.4	3,973,192	11,796,365	2,969	2,048,490	516	13,844,855	3,485
	500万円 " 5	43.2	11.5	2,511,933	9,188,046	3,658	2,000,694	796	11,188,739	4,454
	600万円 " 6	45.0	14.2	1,306,093	5,791,159	4,434	1,347,142	1,031	7,138,301	5,465
	700万円 " 7	47.3	17.3	653,732	3,367,428	5,151	851,871	1,303	4,219,299	6,454
	800万円 " 8	48.1	18.4	365,668	2,185,517	5,977	535,081	1,463	2,720,598	7,440
	900万円 " 9	49.0	19.0	176,172	1,219,871	6,924	276,673	1,570	1,496,544	8,495
	1,000万円 " 10	49.1	18.6	97,815	759,265	7,762	168,607	1,724	927,871	9,486
	1,500万円 " 15	51.8	18.9	184,591	1,840,661	9,972	365,721	1,981	2,206,382	11,953
	2,000万円 " 20	52.9	16.7	43,239	659,817	15,260	81,230	1,879	741,047	17,138
	2,500万円 " 25	57.5	19.6	13,759	285,073	20,719	17,267	1,255	302,340	21,974
2,500万円超 Over 25 million yen	58.6	20.2	18,248	669,532	36,691	46,700	2,559	716,232	39,250	
計 Total	46.8	10.4	22,091,065	57,773,327	2,615	8,938,955	405	66,712,282	3,020	
計 Total	100万円以下 Less than 1 million yen	50.1	8.3	4,250,934	3,373,458	794	52,479	12	3,425,937	806
	200万円 " 2	52.3	10.1	7,010,830	9,838,808	1,403	277,515	40	10,116,323	1,443
	300万円 " 3	46.8	9.7	7,818,298	18,413,802	2,355	1,355,099	173	19,768,902	2,529
	400万円 " 4	43.2	9.9	9,144,916	28,145,735	3,078	3,943,118	431	32,088,853	3,509
	500万円 " 5	43.3	11.9	7,882,145	29,955,118	3,800	5,325,062	676	35,280,180	4,476
	600万円 " 6	44.7	14.7	5,526,977	25,251,093	4,569	5,067,313	917	30,318,406	5,486
	700万円 " 7	46.4	17.6	3,525,593	18,518,736	5,253	4,309,790	1,222	22,828,526	6,475
	800万円 " 8	48.1	19.5	2,432,403	14,696,786	6,042	3,467,048	1,425	18,163,834	7,467
	900万円 " 9	49.0	20.6	1,518,177	10,317,623	6,796	2,553,358	1,682	12,870,981	8,478
	1,000万円 " 10	49.8	20.6	1,004,321	7,579,575	7,547	1,935,522	1,927	9,515,097	9,474
	1,500万円 " 15	51.4	21.2	1,849,562	17,377,471	9,395	4,499,270	2,433	21,876,741	11,828
	2,000万円 " 20	54.5	18.7	432,333	6,310,392	14,596	1,195,872	2,766	7,506,263	17,362
	2,500万円 " 25	56.9	20.5	136,249	2,728,857	20,028	336,289	2,468	3,065,146	22,497
2,500万円超 Over 25 million yen	56.7	20.8	166,275	5,997,144	36,068	791,764	4,762	6,788,907	40,829	
計 Total	46.9	12.6	52,699,013	198,504,598	3,767	35,109,498	666	233,614,096	4,433	

(4) 国税局別の給与所得者数、給与額（1年を通じて勤務した給与所得者）

Breakdown of number of employment income earners and amount of pay by Regional Taxation Bureaus (employment income earners who worked through a year)

区分 Type	平均年齢 Average age	平均勤続 年数 Average seniority	給与所得者 数 Number of employment income earners	給料・手当 Salaries and allowances		賞与 Bonus		給与 Pay		
				総額 Total amount	平均 Average	総額 Total amount	平均 Average	総額 Total amount	平均 Average	
				百万円 Million yen	千円 Thousand yen	百万円 Million yen	千円 Thousand yen	百万円 Million yen	千円 Thousand yen	
男 Male	札幌 Sapporo	48.9	13.5	1,048,892	4,276,931	4,078	674,316	643	4,951,247	4,720
	仙台 Sendai	47.4	14.3	1,616,022	6,334,407	3,920	987,343	611	7,321,749	4,531
	関東信越 Kanto Shinetsu	47.6	14.4	3,000,708	12,691,734	4,230	1,944,423	648	14,636,158	4,878
	東京 Tokyo	46.4	14.0	10,314,301	53,594,884	5,196	11,038,669	1,070	64,633,553	6,266
	金沢 Kanazawa	47.9	15.3	668,835	2,769,385	4,141	455,246	681	3,224,631	4,821
	名古屋 Nagoya	46.3	14.9	3,656,067	16,725,554	4,575	3,386,995	926	20,112,549	5,501
	大阪 Osaka	46.7	14.1	5,312,100	24,263,860	4,568	4,409,673	830	28,673,532	5,398
	広島 Hiroshima	47.2	14.4	1,536,052	6,339,291	4,127	1,095,968	713	7,435,259	4,840
	高松 Takamatsu	47.7	14.8	797,214	3,258,951	4,088	567,245	712	3,826,195	4,799
	福岡 Fukuoka	48.1	13.7	1,341,417	5,374,230	4,006	885,483	660	6,259,714	4,666
	熊本 Kumamoto	47.9	13.6	1,091,786	4,260,385	3,902	624,818	572	4,885,202	4,475
	沖縄 Okinawa	47.4	12.0	224,554	841,660	3,748	100,364	447	942,024	4,195
全国 Total	46.9	14.2	30,607,948	140,731,271	4,598	26,170,543	855	166,901,814	5,453	
女 Female	札幌 Sapporo	47.6	9.7	871,453	2,065,271	2,370	326,913	375	2,392,184	2,745
	仙台 Sendai	48.1	11.8	1,234,168	3,001,154	2,432	449,768	364	3,450,923	2,796
	関東信越 Kanto Shinetsu	47.7	11.1	2,427,863	5,925,870	2,441	881,612	363	6,807,482	2,804
	東京 Tokyo	45.5	9.8	6,705,173	19,850,043	2,960	3,180,782	474	23,030,825	3,435
	金沢 Kanazawa	47.6	12.2	486,692	1,213,995	2,494	196,627	404	1,410,623	2,898
	名古屋 Nagoya	47.1	10.7	2,435,661	5,943,700	2,440	920,041	378	6,863,741	2,818
	大阪 Osaka	47.0	10.1	3,854,739	10,053,098	2,608	1,513,628	393	11,566,725	3,001
	広島 Hiroshima	46.8	10.6	1,237,623	2,944,731	2,379	456,420	369	3,401,151	2,748
	高松 Takamatsu	47.7	11.4	596,743	1,495,731	2,506	221,164	371	1,716,895	2,877
	福岡 Fukuoka	47.2	10.2	1,145,828	2,637,614	2,302	400,239	349	3,037,853	2,651
	熊本 Kumamoto	48.2	11.2	911,149	2,167,340	2,379	333,855	366	2,501,194	2,745
	沖縄 Okinawa	46.5	9.2	183,973	474,780	2,581	57,906	315	532,686	2,895
全国 Total	46.8	10.4	22,091,065	57,773,327	2,615	8,938,955	405	66,712,282	3,020	
計 Total	札幌 Sapporo	48.3	11.8	1,920,345	6,342,202	3,303	1,001,230	521	7,343,431	3,824
	仙台 Sendai	47.7	13.2	2,850,190	9,335,561	3,275	1,437,111	504	10,772,672	3,780
	関東信越 Kanto Shinetsu	47.6	12.9	5,428,571	18,617,605	3,430	2,826,035	521	21,443,640	3,950
	東京 Tokyo	46.1	12.3	17,019,474	73,444,927	4,315	14,219,451	835	87,664,378	5,151
	金沢 Kanazawa	47.8	14.0	1,155,527	3,983,380	3,447	651,873	564	4,635,254	4,011
	名古屋 Nagoya	46.6	13.2	6,091,728	22,669,254	3,721	4,307,037	707	26,976,290	4,428
	大阪 Osaka	46.8	12.4	9,166,839	34,316,957	3,744	5,923,300	646	40,240,258	4,390
	広島 Hiroshima	47.0	12.7	2,773,675	9,284,022	3,347	1,552,387	560	10,836,409	3,907
	高松 Takamatsu	47.7	13.4	1,393,957	4,754,682	3,411	788,409	566	5,543,090	3,977
	福岡 Fukuoka	47.7	12.1	2,487,245	8,011,845	3,221	1,285,722	517	9,297,567	3,738
	熊本 Kumamoto	48.0	12.5	2,002,935	6,427,724	3,209	958,672	479	7,386,396	3,688
	沖縄 Okinawa	47.0	10.7	408,527	1,316,440	3,222	158,270	387	1,474,710	3,610
全国 Total	46.9	12.6	52,699,013	198,504,598	3,767	35,109,498	666	233,614,096	4,433	

(5) 給与所得者数、給与総額及び税額の累年比較（1年を通じて勤務した給与所得者）

Yearly comparison of number of employment income earners, total amount of pay and amount of tax (employment income earners who worked through a year)

区分 Type	給与所得者数		納税者割合 Percentage of taxpayers (b)/(a)	給与総額		税額 Amount of tax (e)	税額割合	
	Number of employment income earners (a)	内 納税者 Taxpayers (b)		Total amount of pay (c)	内 納税者 Taxpayers (d)		(e)/(c)	(e)/(d)
平成23年分 2011	45,657	38,533	84.4	1,867,459	1,729,218	75,529	4.04	4.37
24 2012	45,556	38,375	84.2	1,858,508	1,721,294	72,977	3.93	4.24
25 2013	46,454	38,969	83.9	1,921,498	1,787,114	82,907	4.31	4.64
26 2014	47,563	40,259	84.6	1,974,043	1,845,833	85,124	4.31	4.61
27 2015	47,940	40,514	84.5	2,015,347	1,879,094	88,407	4.39	4.70
28 2016	48,691	41,122	84.5	2,052,992	1,912,450	90,418	4.40	4.73
29 2017	49,451	41,975	84.9	2,137,167	1,993,510	97,384	4.56	4.89
30 2018	50,264	42,778	85.1	2,215,281	2,068,614	105,558	4.76	5.10
令和元 2019	52,551	44,602	84.9	2,293,259	2,136,680	107,737	4.70	5.04
2 2020	52,446	44,516	84.9	2,271,582	2,113,365	107,126	4.72	5.07
3 2021	52,699	45,134	85.6	2,336,141	2,184,122	116,273	4.98	5.32

(6) 給与階級別の給与所得者数、給与総額及び税額（1年を通じて勤務した給与所得者）

Breakdown of number of employment income earners, total amount of pay and amount of tax by range of salary (employment income earners who worked through a year)

区 分 Type		給 与 所 得 者 数 Numbers of employment income earners				給 与 総 額 Total amounts of pay				税 額 Amount of tax	
				内 納 税 者				内 納 税 者			
		構成比 Component rate	Taxpayers	構成比 Component rate		構成比 Component rate	Taxpayers	構成比 Component rate		構成比 Component rate	
(給与階級)	Salary range	千人 Thousand	%	千人 Thousand	%	億円 100 million yen	%	億円 100 million yen	%	億円 100 million yen	%
100万円以下	Less than 1 million yen	4,251	8.1	586	1.3	34,259	1.5	4,510	0.2	109	0.1
100万円超	Over 1 million yen										
200万円以下	Less than 2 million yen	7,011	13.3	5,368	11.9	101,163	4.3	80,926	3.7	1,309	1.1
200万円超	Over 2 million yen										
300万円以下	Less than 3 million yen	7,818	14.8	7,379	16.3	197,689	8.5	186,849	8.6	3,495	3.0
300万円超	Over 3 million yen										
400万円以下	Less than 4 million yen	9,145	17.4	8,765	19.4	320,889	13.7	307,488	14.1	6,402	5.5
400万円超	Over 4 million yen										
500万円以下	Less than 5 million yen	7,882	15.0	7,316	16.2	352,802	15.1	327,320	15.0	7,731	6.6
500万円超	Over 5 million yen										
600万円以下	Less than 6 million yen	5,527	10.5	5,023	11.1	303,184	13.0	275,645	12.6	8,167	7.0
600万円超	Over 6 million yen										
700万円以下	Less than 7 million yen	3,526	6.7	3,252	7.2	228,285	9.8	210,681	9.6	7,388	6.4
700万円超	Over 7 million yen										
800万円以下	Less than 8 million yen	2,432	4.6	2,354	5.2	181,638	7.8	175,904	8.1	7,703	6.6
800万円超	Over 8 million yen										
900万円以下	Less than 9 million yen	1,518	2.9	1,503	3.3	128,710	5.5	127,473	5.8	6,894	5.9
900万円超	Over 9 million yen										
1,000万円以下	Less than 10 million yen	1,004	1.9	1,002	2.2	95,151	4.1	94,956	4.3	6,183	5.3
1,000万円超	Over 10 million yen										
1,500万円以下	Less than 15 million yen	1,850	3.5	1,850	4.1	218,767	9.4	218,767	10.0	21,452	18.4
1,500万円超	Over 15 million yen										
2,000万円以下	Less than 20 million yen	432	0.8	432	1.0	75,063	3.2	75,063	3.4	12,614	10.8
2,000万円超	Over 20 million yen										
2,500万円以下	Less than 25 million yen	136	0.3	136	0.3	30,651	1.3	30,651	1.4	6,441	5.5
2,500万円超	Over 25 million yen	166	0.3	166	0.4	67,889	2.9	67,889	3.1	20,385	17.5
合 計	Total	52,699	100.0	45,134	100.0	2,336,141	100.0	2,184,122	100.0	116,273	100.0

4 法人税

統計表を見る方のために

1 利用上の注意

この章は、令和3年4月1日から令和4年3月31日までの間に終了した事業年度分についての法人税課税状況、法人数から成っており、全数調査により調査、集計した。「4-1 課税状況」は、課税対象となる法人について示しており、「4-2 法人数」はその内、内国普通法人（連結法人を除く。）を業種別、資本金階級別等に示したものである。

なお、「4-1 課税状況」で示している税額に関する項目に復興特別法人税は含まず、地方法人税は参考として掲載している。以上の関係を図示すれば次のとおりである。

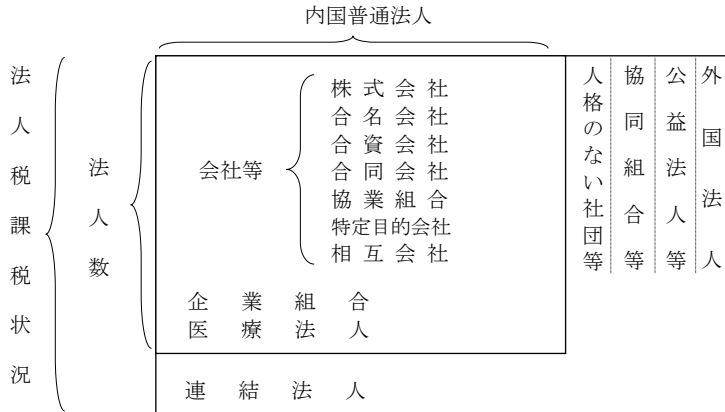

2 用語の説明

(1) 法人の種類及び課税の範囲

イ 内国法人……国内に本店又は主たる事務所を有する法人をいう。

- 公共法人……法人税法別表第一に該当する法人＝法人税の納税義務を有しない。
(例 地方公共団体、地方道路公社、日本放送協会)
- 公益法人等……法人税法別表第二に該当する法人＝収益事業から生じた所得についてのみ課税される。(例 公益財団法人、公益社団法人、非営利型法人に該当する一般財団法人又は一般社団法人、社会福祉法人、宗教法人、学校法人)
※特定非営利活動法人など、公益法人等とみなす法人を含む。
- 協同組合等……法人税法別表第三に該当する法人＝課税の範囲について特例はないが、普通法人に比べ適用される税率が低い。(例 農業協同組合、漁業協同組合、労働金庫、信用金庫、森林組合)
- 人格のない社団等……法人でない社団又は財団で代表者又は管理人の定めがあるもの＝収益事業から生じた所得についてのみ課税される。
- 普通法人……上記以外の法人＝課税の範囲について特例はない。

ロ 外国法人……内国法人以外の法人＝日本国内に源泉のある所得について課税される。

ハ 連結法人……連結親法人又は当該連結親法人との間に連結完全支配関係がある連結子法人をいう。

(2) 事業年度……通常、法人の決算期間のことをいう。

年1回決算（決算期間12か月）の法人、年2回決算（決算期間6か月）の法人などがある。

(3) 資本金の額……事業年度末の払込済資本金額又は出資金額である。

3 法人税の税率

(1) 各事業年度の所得及び清算所得に対する税率

区 分	各事業年度の所得に対する税率								区 分	清算所得に対する税率	
	普通法人		協同組合等		公益法人等					普通法人	協同組合等
	基本税率	中小法人の 軽減税率	年800万円 超の金額	年800万円 以下の金額	一般社団法人等		左記以外の公益法人等				
		年800万円 超の金額	年800万円 以下の金額	年800万円 超の金額	年800万円 以下の金額	年800万円 超の金額	年800万円 以下の金額				
平成21年4月1日以後に終了する事業年度（平成24年4月1日前に開始する事業年度に限る。）	30%	18%	22% (26%)	18%	30%	18%	22%	18%	平成11年4月1日以後に解散又は平成11年4月1日から平成13年3月31日までの間に合併をした場合	27.1%	20.5%
平成24年4月1日から平成27年3月31日までの間に開始する事業年度	25.5%	15%	19% (22%)	15%	25.5%	15%	19%	15%	平成22年10月1日以後に解散をした場合	廃止 (通常所得課税)	
平成27年4月1日から平成28年3月31日までの間に開始する事業年度	23.9%				23.9%						
平成28年4月1日から平成30年3月31日までの間に開始する事業年度	23.4%				23.4%						
平成30年4月1日から平成31年3月31日までの間に開始する事業年度	23.2%				23.2%						
平成31年4月1日から令和4年3月31日までの間に開始する事業年度		15% (19%)									

- (注) 1 各事業年度の所得に対する税率のうち、普通法人に対する中小法人の軽減税率は、資本金1億円以下の法人又は資本を有しない法人の所得金額のうち、年800万円以下の金額について適用される。ただし、平成22年4月1日以後開始する事業年度において、資本金5億円以上の大法人等との間に、その大法人等による完全支配関係がある普通法人（内国法人に限る。）については、この軽減税率は適用されない。
また、平成23年4月1日以後開始する事業年度（平成23年6月30日前に終了する事業年度を除く。）においては、完全支配関係がある複数の大法人等に発行済株式等の全部を保有されている普通法人についても、この軽減税率は適用されない。
- 2 中小法人の軽減税率の（ ）書きの税率は、適用除外事業者（その事業年度開始の前3年以内に終了した各事業年度の所得金額の年平均額が15億円を超える法人等をいう。）に該当する法人の所得のうち年800万円以下の部分について適用される。
- 3 協同組合等の（ ）書きの税率は、特定の協同組合等の所得のうち年10億円を超える部分について適用される。
- 4 一般社団法人等とは、公益社団法人及び公益財団法人並びに非営利型法人をいう。

(2) 退職年金等積立金に対する税率

退職年金等積立金の額の1%

(注) 平成11年4月1日から令和5年3月31日までの間に開始する各事業年度の退職年金等積立金については、法人税は課されない。

(3) 特定信託の各計算期間の所得に対する税率

特定信託の各計算期間の所得額の30%

(注) 特定信託の各計算期間の所得に対する税率は、平成19年9月30日前に効力を生じた信託について適用される。

(4) 特定同族会社及び同族特定信託の留保金に対する特別税率

特定同族会社の各事業年度の留保金額が留保控除額を超える場合には、その特定同族会社に対して課する各事業年度の所得に対する法人税の額は、通常の法人税の額に、その超える部分の留保金額を区分してそれぞれの金額に税率を乗じて計算した金額の合計額を加算した金額とする。

イ 留保金額

(イ) 特定同族会社

各事業年度の留保所得金額から次のうち最も多い金額を控除した金額

①所得等の金額の40%相当額

②年2,000万円

③資本金の25%相当額からその事業年度末の利益積立金額を控除した金額

(ロ) 同族特定信託

各計算期間の留保所得金額から次のうちいずれか多い金額を控除した金額

①所得等の金額の40%相当額

②年2,000万円

ロ 留保金額に対する税率

年3,000万円以下の金額の10%

年3,000万円を超え、年1億円以下の金額の15%

年1億円を超える金額の20%

(注) 1 この特別税率の適用について、対象会社(特定同族会社)の判定は1株主グループにより行われる(同族特定信託の判定も同様)。

2 特定同族会社のうち、資本金1億円以下の被支配会社については、この特別税率は適用されない。ただし、平成22年4月1日以後開始する事業年度においては、資本金1億円以下の被支配会社であっても、資本金5億円以上の大法人等との間に、その大法人等による完全支配関係がある被支配会社については、この特別税率が適用される。

また、平成23年4月1日以後開始する事業年度（平成23年6月30日前に終了する事業年度を除く。）においては、完全支配関係がある複数の大法人等に発行済株式等の全部を保有されている被支配会社についても、この特別税率が適用される。

3 同族特定信託の留保金に対する特別税率は、平成19年9月30日前に効力を生じた信託について適用される。

4 清算中の被支配会社については、この特別税率は適用されない。

(5) 各連結事業年度の連結所得に対する税率

区分	各連結事業年度の連結所得に対する税率			
	連結親法人			
	普通法人		協同組合等	
	基本税率	中小法人の 軽減税率	年800万円 超の金額	年800万円 以下の金額
平成21年4月1日以後に終了する連結事業年度（平成24年4月1日前に開始する連結事業年度に限る。）	30%	18%	23%	19%
平成24年4月1日から平成27年3月31日までの間に開始する連結事業年度	25.5%	15%	20%	16%
平成27年4月1日から平成28年3月31日までの間に開始する連結事業年度	23.9%			
平成28年4月1日から平成30年3月31日までの間に開始する連結事業年度	23.4%			
平成30年4月1日から平成31年3月31日までの間に開始する連結事業年度	23.2%			
平成31年4月1日から令和4年3月31日までの間に開始する連結事業年度		15% (19%)		

(注) 1 各連結事業年度の連結所得に対する税率のうち、普通法人である連結親法人に対する中小法人の軽減税率は、資本金1億円以下の連結親法人のうち、年800万円以下の金額について適用される。ただし、平成22年4月1日以後開始する連結事業年度において、国外の資本金5億円以上の大法人等との間に、その大法人等による完全支配関係がある連結親法人については、この軽減税率は適用されない。

また、平成23年4月1日以後開始する連結事業年度（平成23年6月30日前に終了する連結事業年度を除く。）においては、完全支配関係がある複数の大法人等に発行済株式等の全部を保有されている連結親法人についても、この軽減税率は適用されない。

2 中小法人の軽減税率の（ ）書きの税率は、適用除外事業者（その事業年度開始の前3年以内に終了した各事業年度の所得金額の年平均額が15億円を超える法人等をいう。）に該当する法人の所得のうち年800万円以下の部分について適用される。

(6) 連結特定同族会社の連結留保金に対する特別税率

連結特定同族会社の各事業年度の留保金額が留保控除額を超える場合には、その連結特定同族会社に対して課する各事業年度の所得に対する法人税の額は、通常の法人税の額に、その超える部分の留保金額を区分してそれぞれの金額に税率を乗じて計算した金額の合計額を加算した金額とする。

イ 連結留保金額

各連結事業年度の連結留保所得金額から次のうち最も多い金額を控除した金額

①連結所得等の金額の40%相当額

②年2,000万円

③連結親法人の資本金の25%相当額からその連結事業年度末の連結利益積立金額を控除した金額

ロ 連結留保金額に対する税率

年3,000万円以下の金額の10%

年3,000万円を超え、年1億円以下の金額の15%

年1億円を超える金額の20%

(注) 1 この特別税率の適用について、対象会社(連結特定同族会社)の判定は、1株主グループにより行われる(同族特定信託の判定も同様)。

2 連結特定同族会社に該当する連結親法人の資本金が1億円以下である場合、この特別税率は適用されない。

ただし、平成22年4月1日以後開始する連結事業年度においては、資本金1億円以下である連結親法人であっても、国外の資本金5億円以上の大法人等との間に、その大法人等による完全支配関係がある連結親法人については、この特別税率が適用される。

また、平成23年4月1日以後開始する連結事業年度（平成23年6月30日前に終了する連結事業年度を除く。）においては、完全支配関係がある複数の大法人等に発行済株式等の全部を保有されている連結親法人についても、この特別税率が適用される。

4 Corporation Tax

For the people who use the statistical tables

1 Notes on use

This section comprises statistics of taxation for corporation tax for FY2021 and the number of corporations and the results of the corporation sample survey (excerpt). The statistics of taxation and number of corporations were surveyed and computed by the method of complete enumeration.

“4-1 Statistics of taxation” covers all kinds of companies, but “4-2 Number of corporations” counts domestic ordinary corporations only (consolidated corporations are excluded) by business type and by capital range.

In addition, items related to the tax amount described in "4-1 Taxation situation" do not include local corporation tax and special corporate tax for reconstruction.

These are illustrated as follows.

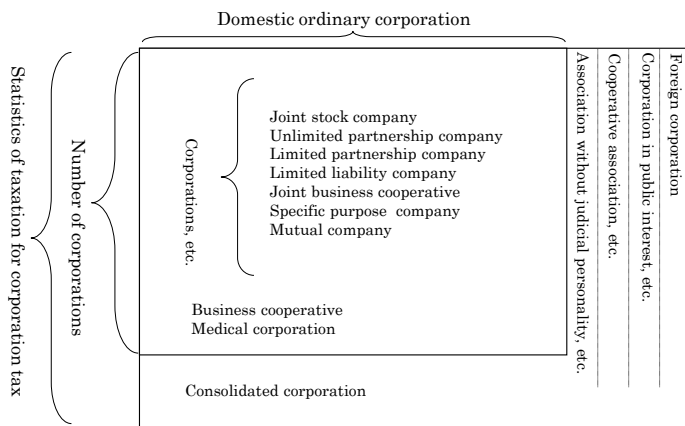

2 Terminology

(1) Types of corporations and range of taxation

(a) Domestic corporation: It refers to a corporation which has a main office or a business place in Japan

Non-taxable corporation:	Corporations described in the Corporation Tax Law, Schedule 1. They have no liabilities to pay corporation tax (e.g., Local government, Local public road corporations, Japanese Broadcasting Association (NHK)).
Corporation in public interest, etc.:	Corporations, etc. described in the Corporation Tax Law, Schedule 2 (e.g., Public Interest Incorporated Foundation, Public Interest Incorporated Association, General incorporated foundations and general incorporated associations corresponding to nonprofit corporations, Social Welfare Service Corporation, religious corporations, incorporated schools), tax is imposed only on the corporation's income from profit-making business. ※ Includes non-profit organizations and other corporations in the public interest.
Cooperative association, etc.:	Corporations described in the Corporation Tax Law, Schedule 3. There are no special provisions about the range of taxation, but applicable tax rates are lower than ordinary corporations (e.g., agricultural cooperatives, fishery cooperatives, worker's credit unions, credit associations, forestry cooperatives).
Association without judicial personality, etc.:	Associations or foundations not incorporated which have articles for representatives or administrators, tax is imposed only on income from profit-making business.
Ordinary corporations:	Corporations other than those describes above. There are no special provisions about the range of taxation.

(b) Foreign corporation: Corporations other than domestic corporations.

Income from the source in Japan is taxable.

(c) Consolidated corporation: A subsidiary corporation with a consolidated tax group complete controlling relationship between a parent corporation or concerned consolidated parent corporation

(2) Fiscal Year

Normally refers to the account settlement period for corporate entities. Some corporations have one settlement per year (settlement period of 12 months), while others have two settlements per year (settlement period of 6 months) or adopt other practices.

(3) Capital

It means paid-up capital at the end of the accounting period.

3 Tax rates of corporation tax

(1) Tax rates on income for each accounting period and liquidation income

Type	Tax rates on income for each accounting period								Type	Tax rates on liquidation income	
	Ordinary corporation		Cooperative association, etc.		Corporation in public interest, etc.					Ordinary corporation	Cooperative association, etc.
	Basic tax rate	Reduced tax rate for small and medium-sized enterprise	The amount of income over 8 million yen	The amount of income less than 8 million yen	General incorporated associations, etc.		Other public interest associations, etc.				
					The amount of income over 8 million yen	The amount of income less than 8 million yen	The amount of income over 8 million yen	The amount of income less than 8 million yen			
Accounting period ending on and from April 1, 2009 to March 31, 2012 (Business year starting before April 1, 2012)	30%	18%	22% (26%)	18%	30%	18%	22%	18%	Dissolved after April 1, 1999 or merger between April 1, 1999, and March 31, 2001	27.1%	20.5%
Accounting period starting on and from April 1, 2012 to March 31, 2015	25.5%	15%	19% (22%)	15%	25.5%	15%	19%	15%		If dissolved after October 1, 2010	Abolished (Standard Income Taxation)
Accounting period starting on and from April 1, 2015 to March 31, 2016	23.9%				23.9%						
Accounting period starting on and from April 1, 2016 to March 31, 2018	23.4%				23.4%						
Accounting period starting on and from April 1, 2018 to March 31, 2019	23.2%				23.2%						
Accounting period starting on and from April 1, 2019 to March 31, 2022									15% (19%)		

Note: 1 Among tax rates on income for each accounting period, reduced tax rate for small and medium-sized enterprise is applied to the amount of annual income less than 8 million yen for corporations with capital less than 100 million yen. Provided that during any fiscal year starting after April 1, 2010, this reduced tax rate does not apply to for-profit corporations over which a major corporation with the capitalization of 500 million yen or more has plenary control in their corporate relationship.

During any fiscal year starting after April 1, 2011 (excluding a fiscal year ending before June 30, 2011), this reduced tax rate does not also apply to for-profit corporations of which all of issued stocks are held by several major corporations or other entities those have plenary control in their corporate relationship.

2 The tax rate written in the parentheses of "Reduced tax rate for small and medium-sized enterprise" is applied to 8 million yen or less of income of corporations whose annual average of taxable income for accounting periods having ended within three years before the first day of the relevant accounting period exceeds 1.5 billion yen.

3 The tax rate written in the parentheses of "Cooperative association, etc." is applied to the part of income of specified cooperatives which is in excess of 1 billion yen.

4 General incorporated association, etc. means incorporated public interest association or foundation as well as non-profit association.

(2) Tax rates on retirement pension fund, etc.

1% of the amount of retirement pension fund.

Note: Income tax is not imposed on retirement pension funds which go into operation in each accounting period year between April 1, 1999, and March 31, 2023.

(3) Tax rates on earning of each accounting period of specific trusts.

30% of earnings of each accounting period of specific trusts.

Note: As for tax rates on earning of each accounting period of specific trusts, this tax rate shall be applied to accounting periods commencing prior to September 30, 2007.

(4) Special tax rate applied to special family business or family special trust retained earnings

In the case where an amount of consolidated retained earnings exceeds an amount of a retained earnings deduction in each business year of special family businesses, the corporation tax imposed on the income of each business year of the special family businesses shall be the amount obtained by adding a total amount of the amounts calculated by multiplying an amount for each class into which the exceeding amount of consolidated retained earnings is divided by a tax rate for each class, to an amount of the corporation tax which is originally imposed on the income.

(a) Retained earnings value

(i) Special family business

Value when deducting the category among the following with the largest value from the retained income value of each business year

① Amount equivalent to 40% of value of income, etc.

② 20 million yen/year

③ Value when deducting profit reserves at the end of that business year from an amount equivalent to 25% of capitalization.

(ii) Family special trust

Value when deducting the category among the following two categories with the largest value from the retained income value of each computing period

① Amount equivalent to 40% of value of income, etc.

② 20 million yen/year

(b) Tax rates applied on retained earnings

Less than 30 million yen / year (10% of value)

Exceeding 30 million yen / year and Less than 100 million yen / year (15% of value)

Exceeding 100 million yen / year (20% of value)

Note: 1 With regard to the application of this special tax rate, judgments for target companies (special family businesses) shall be made by a single shareholder group (the same shall apply for judgments for family special trusts).

2 The special tax rate shall not apply to specific controlled companies capitalized at no more than 100 million yen. Provided that during any fiscal year starting after April 1, 2010, this special tax rate applies to corporations with the stated capital of 100 million yen or less, over which a large corporation with the stated capital of 500 million yen or more has plenary control in their corporate relationship.

During any fiscal year starting after April 1, 2011 (excluding a fiscal year ending before June 30, 2011), this special tax rate also applies to corporations of which all of issued stocks are held by several major corporations or other entities those have plenary control in their corporate relationship.

3 As for family specific trusts, this tax rate shall be applied to accounting periods commencing prior to September 30, 2007.

4 This special tax rate does not apply to controlled corporations under liquidation.

(5) Tax rates on consolidated income for each consolidated accounting period

Type	Tax rates on consolidated income for each consolidated accounting period			
	Parent corporation			
	Ordinary corporation		Cooperative association, etc.	
	Basic tax rate	Reduced tax rate for small and medium-sized enterprise	The amount of income over 8 million yen	The amount of income less than 8 million yen
Consolidated accounting period ending on and from April 1, 2009 to March 31, 2012 (Consolidated business year starting before April 1, 2012)	30%	18%	23%	19%
Consolidated accounting period starting on and from April 1, 2012 to March 31, 2015	25.5%	15%	20%	16%
Consolidated accounting period starting on and from April 1, 2015 to March 31, 2016	23.9%			
Consolidated accounting period starting on and from April 1, 2016 to March 31, 2018	23.4%			
Consolidated accounting period starting on and from April 1, 2018 to March 31, 2019	23.2%	15% (19%)		
Consolidated accounting period starting on and from April 1, 2019 to March 31, 2022				

- Note : 1 Among tax rates on consolidated income for each consolidated accounting period, the reduced tax rate for small and medium-sized enterprises is applied to the amount of annual income under 8 million yen for parent corporations with capital less than 100 million yen. Provided that during any consolidated fiscal year starting after April 1, 2010, this reduced tax rate does not apply to consolidated parent corporations over which a large corporation with the stated capital of 500 million yen or more has plenary control in their corporate relationship. During any consolidated fiscal year starting after April 1, 2011 (excluding a consolidated fiscal year ending before June 30, 2011), this reduced tax rate does not also apply to consolidated parent corporations of which all of issued stocks are held by several major corporations or other entities those have plenary control in their corporate relationship.
- 2 The tax rate written in the parentheses of "Reduced tax rate for small and medium-sized enterprise" is applied to 8 million yen or less of income of corporations whose annual average of taxable income for accounting periods having ended within three years before the first day of the relevant accounting period exceeds 1.5 billion yen.

(6) Special tax rate applied to group special family business consolidated retained earnings

In the case where an amount of consolidated retained earnings exceeds an amount of retained earnings deduction in each business year of group special family business, the corporation tax imposed on the income of each business year of the group family business shall be the amount obtained by adding a total amount of the amounts calculated by multiplying an amount for each class into which the exceeding amount of consolidated retained earnings is divided by a tax rate for each class, to an amount of the corporation tax which is originally imposed on the income.

(a) Consolidated retained

Value when deducting the category among the following with the largest value from the consolidated retained income value of each consolidated business year

① Amount equivalent to 40% of value of consolidated income, etc.

② 20 million yen/year

③ Value when deducting consolidated profit reserves at the end of that consolidated business year from an amount equivalent to 25% of the capitalization of the consolidated parent company

(b) Tax rates applied on consolidated retained earnings

Not exceeding 30 million yen / year (10% of value)

Exceeding 30 million yen / year and Less than 100 million yen / year (15% of value)

Exceeding 100 million yen / year (20% of value)

Note : 1 With regard to the application of this special tax rate, judgments for target companies (group special family businesses) shall be made by a single shareholder group.

2 The special tax rate shall not apply to consolidated companies capitalized at no more than 100 million yen.

Provided that during any consolidated fiscal year starting after April 1, 2010, this special tax rate applies to consolidated parent corporations with the capitalization of 100 million yen or less, over which a major foreign corporation with the capitalization of 500 million yen or more has plenary control in their corporate relationship.

During any consolidated fiscal year starting after April 1, 2011 (excluding a consolidated fiscal year ending before June 30, 2011), this special tax rate also applies to consolidated parent corporations of which all of issued stocks are held by several major corporations or other entities those have plenary control in their corporate relationship.

4-1 課税状況
Statistics of Taxation

(1) 現事業年度分の課税状況

Statistics of taxation for current accounting period

区分 Type	法定事業年度分 For statutory accounting period		清算確定分 For determined liquidation		税額合計 Total of amount of tax	(参考) 地方法人税額合計 Re. Total of amount of local corporation tax
	所得金額 Amount of income	税額 Amount of tax	所得金額 Amount of income	税額 Amount of tax		
	百万円 Million yen	百万円 Million yen	百万円 Million yen	百万円 Million yen	百万円 Million yen	百万円 Million yen
平成28年度 FY 2016	62,924,843	11,106,023	52,035	12,985	11,119,008	579,548
29 2017	70,234,032	12,345,941	16,278	3,757	12,349,698	649,844
30 2018	72,775,670	12,657,938	15,905	3,013	12,660,952	673,577
令和元 2019	64,505,007	11,437,843	9,565	1,857	11,439,700	602,942
2 2020	69,655,880	12,019,932	116,100	20,869	12,040,801	1,405,541
3 2021	78,934,908	13,794,103	45,363	10,278	13,804,381	1,744,257
内国法人 Domestic corporation						
普通法人 Ordinary corporation	58,081,471	11,470,394	44,400	10,100	11,480,493	1,306,050
人格のない社団等 Association without judicial personality, etc.	23,878	3,915	-	-	3,915	402
協同組合等 Cooperative association, etc.	1,450,520	186,330	963	178	186,509	27,582
公益法人等 Corporation in public interest, etc.	293,050	58,888	-	-	58,888	6,118
外国法人 Foreign corporation	401,055	82,638	-	-	82,638	9,435
小計 Subtotal	60,249,975	11,802,166	45,363	10,278	11,812,444	1,349,587
連結法人 Consolidated corporation	18,684,933	1,991,938	-	-	1,991,938	394,669
合計 Grand Total	78,934,908	13,794,103	45,363	10,278	13,804,381	1,744,257

調査対象等： 令和3年4月1日から令和4年3月31日までの間に終了した事業年度分について、令和4年7月31日までに申告のあった事績及び令和3年7月1日から令和4年6月30日までの間に処理した事績を「法人税事務整理表（申告書及び決議書）」に基づき、8月末現在でとりまとめている。（令和3年3月31日までに終了した事業年度分のうち、災害等（新型コロナウイルス感染症の影響を含む。）による申告期限の延長（国税通則法第11条）に基づく申請を行い、令和3年度の集計対象期間中に提出された期限内申告を含む。）

- 用語の説明： 1 「清算確定分」のうち平成22年9月30日以前に解散した法人の所得金額については、その法人が解散した場合における残余財産の価額が解散時における資本金額等を超える金額のことをいう。（平成22年10月1日以後に解散した法人については通常所得課税。）
 2 税額とは、所得、留保及び土地譲渡利益に対する税額から、所得税額、外国税額などの控除額を差し引いた税額をいう。
 3 連結申告を行った法人に係る事績については連結法人として分類した。
 4 地方法人税額合計には、法定事業年度分と清算確定分を合算したものを記載している。

Subject of survey, etc.: This table shows the actual status of taxation for the accounting period which ended between April 1, 2021, and March 31, 2022, according to returns filed until July 31, 2022, and cases processed between July 1, 2021, and June 30, 2022, based on "Administrative documents for corporation tax (returns and resolutions, etc.)". The numbers on the table also include the actual status of taxation for the accounting period which ended before March 31, 2021, according to returns approved to extend their due dates because of disasters (including impact of Covid-19) and filed by the extended due dates between August 1, 2021, and July 31, 2022.
 Note: This table is made based on the data as of August 31, 2022.

Terminology: 1 With regard to a corporation that was dissolved on or before September 30, 2010, "Amount of income" in the column "For determined liquidation" means the amount that the value of the residual assets after the dissolution such corporation exceeds the amount of capital, etc. at the time of dissolution. (Standard income taxation in the case of a corporation dissolved on or after October 1, 2010)
 2 "Amount of tax" means amount of tax on income, retained earnings and capital gains from land transfer minus deductions such as amounts of income tax, foreign tax, etc.
 3 The results for corporations that adopted the consolidated declaration system are listed under "Consolidated corporations".
 4 Total of amount of local corporation tax indicates a total of the tax amounts for statutory accounting period and for determined liquidation.

(2) 既往事業年度分の課税状況

Statistics of taxation for preceding accounting periods

区分 Type	申告額 Amount of Self-assessed	事業年度数 Number of accounting periods		所得金額 Amount of income		税額 Amount of tax	
		うち内国普通法人 Domestic ordinary corporation	うち内国普通法人 Domestic ordinary corporation	うち内国普通法人 Domestic ordinary corporation	うち内国普通法人 Domestic ordinary corporation		
法定事業年度分 For statutory accounting period	60,350	56,760	539,216	518,902	125,260	121,923	
処理による増差税額のあるもの Case of tax amount increase by disposition	364	355	116,091	115,943	27,789	27,757	
処理による減差税額のあるもの Case of tax amount reduction by disposition	14,398	13,337	△ 180,053	△ 171,713	△ 104,084	△ 101,328	
清算確定分 For determined liquidation	3	3	11	11	1	1	
処理による増差税額のあるもの Case of tax amount increase by disposition	-	-	-	-	-	-	
処理による減差税額のあるもの Case of tax amount reduction by disposition	10	10	△ 5	△ 5	△ 2	△ 2	
加算税 Additional tax					19,381	19,155	
税額合計 Total amount of tax					68,345	67,506	

調査対象等： 令和3年3月31日以前に終了した事業年度分について、令和3年8月1日から令和4年7月31日までに申告のあった事績及び令和3年7月1日から令和4年6月30日までの間に処理した事績を、「法人税事務整理表（申告書及び決議書）」に基づいて作成した（提出期限の延長等による期限内申告分については、現事業年度分の課税状況に含めている。）。

Subject of survey, etc.: This table shows the actual status of taxation for the accounting period which ended before March 31, 2021, filed until July 31, 2022, and cases processed between July 1, 2021, and June 30, 2022, based on "Administrative documents for corporation tax (returns and resolutions, etc.)". Except for returns of which accounting period are before March 31 of each year and due dates of which are between August 1 of each year and July 31 of the next year.

(3) 法人数等の状況

Statistics of the number of corporations, etc.

区 分 Type	申告法人数 Number of corporations that filed returns	事業年度数 合計 Total number of accounting periods	所得金額 Amount of income					
			利 益 Profit		欠 損 Loss			
			事業年度数 Number of accounting periods	金 額 Amount of profit	事業年度数 Number of accounting periods	金 額 Amount of loss		
	社 会 等 Number		百万円 Million yen		百万円 Million yen			
内 国 法 人 Domestic corporation	普通法人 会社等 Company, etc.	2,816,969	2,844,227	994,720	56,845,133	1,849,507	13,776,190	
	うち 特定目的会社 Specific purpose company	1,239	1,550	726	3,616	824	89,249	
	企業組合 Business cooperative	1,291	1,303	436	2,940	867	2,051	
	医療法人 Medical corporation	55,648	56,013	28,430	1,233,398	27,583	276,170	
	小 計 Subtotal	2,873,908	2,901,543	1,023,586	58,081,471	1,877,957	14,054,410	
	人格のない社団等 Association without judicial personality, etc.	23,644	23,816	15,907	23,878	7,909	11,569	
	協同組合等 Cooperative association, etc.	農業協同組合及び 同連合会 Agricultural cooperative association and Federation of agricultural cooperative associations	2,788	2,810	1,779	534,185	1,031	8,791
		消費生活協同組合及び 同連合会 Consumers' cooperative society and Federation of consumer's cooperative societies	587	594	276	168,979	318	3,121
		中小企業等協同組合 (企業組合を除く) Small and medium-sized enterprises' cooperative (except for joint enterprise cooperative)	12,772	12,837	7,684	87,620	5,153	16,564
		漁業生産組合、漁業協同 組合及び同連合会 Fishermen's production cooperative, Fishermen's cooperative association and Federations of fishermen's cooperative associations	1,789	1,795	857	14,464	938	6,308
		森林組合及び同連合会 Forestry cooperative and Federations of forestry cooperatives	2,637	2,650	1,294	14,039	1,356	1,027
	そ の 他 Others	21,606	21,740	12,565	631,234	9,175	39,959	
	小 計 Subtotal	42,179	42,426	24,455	1,450,520	17,971	75,769	
	公 益 法 人 等 Corporation in public interest, etc.	57,715	58,038	24,516	293,050	33,522	223,509	
外 国 法 人 Foreign corporation	5,296	5,389	3,302	401,055	2,087	133,539		
小 計 Subtotal	3,002,742	3,031,212	1,091,766	60,249,975	1,939,446	14,498,796		
連 結 法 人 Consolidated corporations	1,917	1,946	1,194	18,684,933	752	2,438,549		
合 計 Grand Total	3,004,659	3,033,158	1,092,960	78,934,908	1,940,198	16,937,345		

調査対象等：「(1) 現事業年度分の課税状況」のうち、法定事業年度分について示した。

(注) 1 「申告法人数」には、確定申告のあった事業年度数を法人単位に集約した件数を示している。なお、連結申告を行った法人は1グループを1社として集計している。

2 「事業年度数合計」には、清算確定分を除いた法定事業年度分に係る確定申告の件数を示している。なお、清算確定分も含めた事業年度数合計は3,065千件である。

Subject of survey, etc.: This table shows the statutory accounting periods in "(1) Statistics of taxation for current accounting period".

Note: 1 "Number of corporations that filed returns" shows number of accounting periods which is gathered to each corporation. Also, one consolidated corporation group is totalized as one corporation.

2 "Total number of accounting periods" shows number of final returns for statutory accounting periods (Except for the number of accounting periods for determined liquidation). And number of total returns including returns for determined liquidation is 3,065 thousand.

(4) 加算税の状況

Statistics of additional tax

区 分 Type	過 少 申 告 加 算 税 Additional tax for understatement		無 申 告 加 算 税 Additional tax for failure to file		重 加 算 税 Additional tax for fraud case		計 Total	
	件 数 Number of case	金 額 Amount of additional tax	件 数 Number of case	金 額 Amount of additional tax	件 数 Number of case	金 額 Amount of additional tax	件 数 Number of case	金 額 Amount of additional tax
	件 Case	百万円 Million yen	件 Case	百万円 Million yen	件 Case	百万円 Million yen	件 Case	百万円 Million yen
平成28年度 FY2016	45,631	9,915	11,642	1,067	29,559	14,678	86,832	25,659
29 2017	47,949	11,225	8,323	687	31,729	16,181	88,001	28,093
30 2018	50,923	11,260	8,249	1,118	33,625	16,983	92,797	29,360
令和元 2019	41,116	9,919	7,112	680	28,484	14,943	76,712	25,543
2 2020	16,131	7,552	6,660	552	13,397	8,635	36,188	16,739
3 2021	26,169	6,787	7,886	866	19,288	14,004	53,343	21,656
本 年 分 For the current year	6,821	904	2,062	116	2,120	1,256	11,003	2,275
うち国内普通法人 Domestic ordinary corporation	6,807	901	1,907	113	2,117	1,252	10,831	2,266
既 往 年 分 For the past year	19,348	5,883	5,824	750	17,168	12,748	42,340	19,381
うち国内普通法人 Domestic ordinary corporation	18,857	5,792	4,745	653	17,082	12,710	40,684	19,155
合 計 Grand Total	26,169	6,787	7,886	866	19,288	14,004	53,343	21,656

調査対象等：令和3年7月1日から令和4年6月30日までの間に処理した事績を示した。

Subject of survey, etc.: This table shows the status of taxation for additional tax which were processed between July 1, 2021, and June 30, 2022.

4 法人税

(5) 都道府県別の課税状況
Statistics of taxation by prefecture

区分 Type		法定事業年度分 For statutory accounting period			
		所得金額 Amount of income		税額 ^① Amount of tax	
		事業年度数 Number of accounting periods	金額 Amount	事業年度数 Number of accounting periods	金額 Amount
国税局・都道府県 Regional Taxation Bureau / Prefecture			百万円 Million yen		百万円 Million yen
札幌 Sapporo	北海道 Hokkaido	44,232	1,195,489	43,724	243,068
仙台 Sendai	青森 Aomori	8,245	166,194	8,170	x
	岩手 Iwate	7,390	182,024	7,297	x
	宮城 Miyagi	15,834	473,487	15,678	91,771
	秋田 Akita	6,262	130,622	6,174	25,282
	山形 Yamagata	7,356	166,385	7,258	32,058
	福島 Fukushima	13,458	342,306	13,296	67,950
	計 Total	58,545	1,461,017	57,873	285,089
関東信越 Kanto Shinetsu	茨城 Ibaraki	18,309	451,315	18,123	90,819
	栃木 Tochigi	13,235	348,791	13,062	71,423
	群馬 Gunma	14,088	477,924	13,920	99,227
	埼玉 Saitama	51,419	1,345,105	50,923	272,285
	新潟 Niigata	15,621	533,070	15,367	103,809
	長野 Nagano	14,940	624,236	14,766	122,185
	計 Total	127,612	3,780,441	126,161	759,748
東京 Tokyo	千葉 Chiba	42,314	1,064,890	41,913	x
	東京都 Tokyo	234,505	29,057,478	229,873	5,619,243
	神奈川県 Kanagawa	67,534	2,217,246	66,883	439,807
	山梨県 Yamanashi	5,984	298,128	5,921	x
	計 Total	350,337	32,637,742	344,590	6,330,920
金沢 Kanazawa	富山 Toyama	8,215	335,343	8,075	66,277
	石川県 Ishikawa	9,320	296,585	9,200	58,701
	福井県 Fukui	6,954	235,233	6,821	48,331
	計 Total	24,489	867,161	24,096	173,309
名古屋 Nagoya	岐阜 Gifu	15,884	589,545	15,670	116,959
	静岡県 Shizuoka	26,513	892,613	26,141	172,044
	愛知県 Aichi	60,651	3,136,457	59,625	600,663
	三重県 Mie	12,124	331,044	11,950	64,863
	計 Total	115,172	4,949,659	113,386	954,530
大阪 Osaka	滋賀 Shiga	9,217	305,177	9,097	57,169
	京都 Kyoto	21,170	1,556,131	20,873	318,535
	大阪府 Osaka	96,154	6,026,640	94,565	1,198,012
	兵庫県 Hyogo	39,456	1,425,857	38,830	280,361
	奈良 Nara	7,561	191,643	7,430	34,894
	和歌山 Wakayama	6,376	182,983	6,293	36,051
	計 Total	179,934	9,688,431	177,088	1,925,022
広島 Hiroshima	鳥取 Tottori	3,924	78,522	3,865	15,758
	島根 Shimane	4,823	97,701	4,767	18,466
	岡山 Okayama	14,456	506,627	14,248	99,296
	広島県 Hiroshima	22,028	855,115	21,724	174,384
	山口 Yamaguchi	9,215	376,570	9,087	75,373
	計 Total	54,446	1,914,534	53,691	383,277
高松 Takamatsu	徳島 Tokushima	5,218	226,948	5,134	x
	香川県 Kagawa	7,650	240,210	7,536	47,197
	愛媛県 Ehime	9,880	391,656	9,754	76,978
	高知県 Kochi	5,144	126,995	5,070	x
	計 Total	27,892	985,809	27,494	188,780
福岡 Fukuoka	福岡県 Fukuoka	42,495	1,266,896	42,016	259,400
	佐賀 Saga	5,415	159,444	5,360	31,225
	長崎 Nagasaki	8,901	154,812	8,804	30,602
	計 Total	56,811	1,581,153	56,180	321,228
熊本 Kumamoto	熊本 Kumamoto	13,109	290,797	12,983	57,141
	大分 Oita	8,802	200,041	8,715	x
	宮崎 Miyazaki	8,058	183,414	7,979	36,135
	鹿児島 Kagoshima	11,673	255,336	11,541	x
	計 Total	41,642	929,588	41,218	184,431
沖縄 Okinawa	沖縄 Okinawa	10,654	258,951	10,546	52,764
	計 Total	1,091,766	60,249,975	1,076,047	11,802,166
連結法人 Consolidated corporations		1,194	18,684,933	1,035	1,991,938
全 国 計 Grand total		1,092,960	78,934,908	1,077,082	13,794,103

(注) この表は、「(1) 現事業年度分の課税状況」を都道府県別に示したものである。
Note: This table shows "(1) Statistics of taxation for current accounting period" by prefecture.

清算確定分 For determind liquidation			税額合計 Total amount of tax ①+②	税額総計 (加算税を含む) Grand total amount of tax (Including additional tax)	区分 Type		
所得金額 Amount of income		税額② Amount of tax			国税局・都道府県 Regional Taxation Bureau /Prefecture		
事業年度数 Number of accounting periods	金額 Amount						
	百万円 Million yen	百万円 Million yen	百万円 Million yen	百万円 Million yen			
20	33	6	243,073	243,122	北海道	Hokkaido	札幌 Sapporo
3	x	x	32,461	32,465	青森	Aomori	仙台 Sendai
1	x	x	35,568	35,581	岩手	Iwate	
9	8	1	91,772	91,794	宮城	Miyagi	
5	37	9	25,291	25,297	秋田	Akita	
4	23	4	32,063	32,074	山形	Yamagata	
16	31	7	67,957	67,981	福島	Fukushima	
38	105	23	285,112	285,191	計	Total	
8	16	4	90,822	90,861	茨城	Ibaraki	関東信越 Kanto Shinetsu
10	83	16	71,439	71,480	栃木	Tochigi	
8	53	11	99,238	99,267	群馬	Gunma	
28	524	120	272,405	272,481	埼玉	Saitama	
16	36	7	103,816	103,852	新潟	Niigata	
9	496	114	122,299	122,326	長野	Nagano	
79	1,209	272	760,020	760,266	計	Total	
24	x	x	212,793	212,867	千葉	Chiba	東京 Tokyo
394	7,824	1,701	5,620,944	5,621,340	東京	Tokyo	
39	664	148	439,955	440,034	神奈川	Kanagawa	
1	x	x	59,124	59,139	山梨	Yamanashi	
458	8,698	1,897	6,332,816	6,333,380	計	Total	
4	4	1	66,277	66,291	富山	Toyama	金沢 Kanazawa
5	6	1	58,702	58,718	石川	Ishikawa	
4	3	0	48,332	48,348	福井	Fukui	
13	13	2	173,311	173,357	計	Total	
9	35	7	116,967	117,034	岐阜	Gifu	名古屋 Nagoya
18	91	17	172,061	172,195	静岡	Shizuoka	
47	28,940	6,665	607,328	607,525	愛知	Aichi	
8	16	3	64,866	64,914	三重	Mie	
82	29,082	6,692	961,222	961,668	計	Total	
4	10	2	57,171	57,198	滋賀	Shiga	大阪 Osaka
19	784	162	318,697	318,728	京都	Kyoto	
48	1,794	400	1,198,411	1,198,589	大阪	Osaka	
14	1,099	254	280,615	280,678	兵庫	Hyogo	
4	3	0	34,895	34,903	奈良	Nara	
6	10	2	36,053	36,063	和歌山	Wakayama	
95	3,700	820	1,925,842	1,926,159	計	Total	
3	3	1	15,759	15,768	鳥取	Tottori	広島 Hiroshima
5	18	4	18,470	18,478	島根	Shimane	
11	99	21	99,317	99,351	岡山	Okayama	
12	49	11	174,395	174,510	広島	Hiroshima	
7	18	3	75,376	75,399	山口	Yamaguchi	
38	187	40	383,317	383,507	計	Total	
4	x	x	41,341	41,365	徳島	Tokushima	高松 Takamatsu
4	26	8	47,205	47,239	香川	Kagawa	
4	64	14	76,991	77,029	愛媛	Ehime	
1	x	x	23,266	23,287	高知	Kochi	
13	103	24	188,804	188,920	計	Total	
37	1,777	410	259,810	259,914	福岡	Fukuoka	福岡 Fukuoka
8	85	16	31,241	31,257	佐賀	Saga	
11	250	52	30,654	30,669	長崎	Nagasaki	
56	2,112	477	321,705	321,841	計	Total	
9	8	2	57,143	57,160	熊本	Kumamoto	熊本 Kumamoto
2	x	x	40,332	40,341	大分	Oita	
4	20	4	36,139	36,157	宮崎	Miyazaki	
1	x	x	50,823	50,843	鹿児島	Kagoshima	
16	29	6	184,437	184,501	計	Total	
10	93	20	52,785	52,803	沖縄	Okinawa	沖縄 Okinawa
918	45,363	10,278	11,812,444	11,814,714	計	Total	
-	-	-	1,991,938	1,991,943	連結法人	Consolidated corporations	
918	45,363	10,278	13,804,381	13,806,657	全国計	Grand total	

4 法人税

(6) 都道府県別の法人数、所得金額
Breakdown of the number of corporations and amount of income by prefecture

区分 Type 国税局・都道府県 Regional Taxation Bureau / Prefecture		申告法人数 Number of corporations that filed returns.	所得金額 Amount of income	内 国					
				普通法人 Ordinary corporation					
				申告法人数 Number of corporations that filed returns.					所得金額 Amount of income
				会社等 Company, etc.	特定目的会社 Specific purpose company	企業組合 Business cooperative	医療法人 Medical corporation	百万円 Million yen	
社 Number	社 Number	社 Number	社 Number	社 Number	社 Number	社 Number	社 Number	社 Number	百万円 Million yen
札幌 Sapporo	北海道 Hokkaido	119,108	1,195,489	111,280	1	87	2,536	1,132,165	
仙台 Sendai	青森 Aomori	20,874	166,194	18,997	-	52	351	159,338	
	岩手 Iwate	19,706	182,024	17,564	-	19	377	174,806	
	宮城 Miyagi	44,470	473,487	41,482	-	15	870	456,566	
	秋田 Akita	16,489	130,622	14,886	-	28	346	124,746	
	山形 Yamagata	19,372	166,385	17,418	-	31	462	160,625	
	福島 Fukushima	39,379	342,306	36,559	-	49	820	326,740	
	計 Total	160,290	1,461,017	146,906	-	194	3,226	1,402,821	
関東信越 Kanto Shinetsu	茨城 Ibaraki	50,302	451,315	47,442	1	18	976	433,159	
	栃木 Tochigi	39,581	348,791	37,217	-	19	796	340,291	
	群馬 Gunma	41,925	477,924	39,111	-	11	857	468,064	
	埼玉 Saitama	140,072	1,345,105	133,492	1	29	2,709	1,265,669	
	新潟 Niigata	41,164	533,070	37,842	-	17	928	517,312	
	長野 Nagano	44,602	624,236	40,958	3	40	780	590,831	
	計 Total	357,646	3,780,441	336,062	5	134	7,046	3,615,326	
東京 Tokyo	千葉 Chiba	113,554	1,064,890	107,589	-	53	2,113	1,051,220	
	東京 Tokyo	643,649	29,057,478	613,792	1,205	66	6,678	27,847,374	
	神奈川 Kanagawa	189,626	2,217,246	179,654	2	29	3,473	2,152,974	
	山梨 Yamanashi	17,410	298,128	16,234	-	17	258	294,987	
	計 Total	964,239	32,637,742	917,269	1,207	165	12,522	31,346,555	
金沢 Kanazawa	富山 Toyama	21,221	335,343	19,285	-	13	310	329,780	
	石川 Ishikawa	25,313	296,585	23,352	1	4	476	290,034	
	福井 Fukui	17,965	235,233	16,367	-	34	323	229,562	
計 Total	64,499	867,161	59,004	1	51	1,109	849,376		
名古屋 Nagoya	岐阜 Gifu	43,043	589,545	39,733	-	16	743	569,698	
	静岡 Shizuoka	75,138	892,613	70,232	-	46	1,443	856,621	
	愛知 Aichi	167,776	3,136,457	159,148	2	15	2,338	3,044,656	
	三重 Mie	32,250	331,044	29,683	-	15	674	320,991	
	計 Total	318,207	4,949,659	298,796	2	92	5,198	4,791,966	
大阪 Osaka	滋賀 Shiga	23,672	305,177	21,194	-	13	513	294,440	
	京都 Kyoto	62,625	1,556,131	58,210	1	49	1,055	1,524,729	
	大阪 Osaka	254,817	6,026,640	243,202	5	32	4,559	5,904,787	
	兵庫 Hyogo	108,815	1,425,857	101,624	1	30	2,379	1,374,226	
	奈良 Nara	21,776	191,643	20,091	-	6	512	177,820	
	和歌山 Wakayama	16,953	182,983	15,274	-	21	417	172,629	
	計 Total	488,658	9,688,431	459,595	7	151	9,435	9,448,631	
広島 Hiroshima	鳥取 Tottori	10,524	78,522	9,296	-	6	319	75,855	
	島根 Shimane	12,460	97,701	10,753	-	16	340	94,049	
	岡山 Okayama	41,338	506,627	38,468	1	38	979	496,257	
	広島 Hiroshima	62,803	855,115	58,746	2	32	1,525	824,925	
	山口 Yamaguchi	24,019	376,570	21,613	-	41	771	372,808	
	計 Total	151,144	1,914,534	138,876	3	133	3,934	1,863,894	
高松 Takamatsu	徳島 Tokushima	16,850	226,948	15,268	-	20	573	222,514	
	香川 Kagawa	23,542	240,210	21,678	-	18	589	228,400	
	愛媛 Ehime	29,654	391,656	27,450	-	32	905	380,536	
	高知 Kochi	13,169	126,995	11,705	-	34	390	116,238	
計 Total	83,215	985,809	76,101	-	104	2,457	947,688		
福岡 Fukuoka	福岡 Fukuoka	111,403	1,266,896	104,092	11	50	2,980	1,236,370	
	佐賀 Saga	13,521	159,444	11,988	-	10	464	150,599	
	長崎 Nagasaki	22,917	154,812	20,462	-	8	844	148,119	
	計 Total	147,841	1,581,153	136,542	11	68	4,288	1,535,089	
熊本 Kumamoto	熊本 Kumamoto	38,063	290,797	35,256	1	9	1,075	280,204	
	大分 Oita	25,375	200,041	23,137	-	53	691	195,892	
	宮崎 Miyazaki	21,889	183,414	20,115	-	25	602	176,402	
	鹿児島 Kagoshima	32,744	255,336	30,017	-	10	1,029	247,601	
	計 Total	118,071	929,588	108,525	1	97	3,397	900,100	
沖縄 Okinawa	沖縄 Okinawa	29,824	258,951	28,013	1	15	500	247,861	
連結法人 Consolidated corporations		1,917	18,684,933						
全 国 計 Grand total		3,004,659	78,934,908	2,816,969	1,239	1,291	55,648	58,081,471	

(注) 1 この表は、「(3) 法人数等の状況」を都道府県別に示したものである。

2 「所得金額」は、「(3) 法人数等の状況」の利益に係るものを示している。

Note: 1 This table shows "(3) Statistics of the number of corporations, etc." by prefecture.

2 "Amount of income" shows Amount of profit in "(3) Statistics of the number of corporations, etc.".

法人 Domestic corporation						外国法人 Foreign corporation		区分 Type 国税局・都道府県 Regional Taxation Bureau /Prefecture			
人格のない社団等 Association without judicial personality, etc.		協同組合等 Cooperative association, etc.		公益法人等 Corporation in public interest, etc.		申告法人数 Number of corporations that filed returns.	所得金額 Amount of income				
申告法人数 Number of corporations that filed returns.	所得金額 Amount of income	申告法人数 Number of corporations that filed returns.	所得金額 Amount of income	申告法人数 Number of corporations that filed returns.	所得金額 Amount of income			社 Number	百万円 Million yen	社 Number	百万円 Million yen
863	687	1,983	55,890	2,026	6,382	333	364	北海道	Hokkaido		札幌 Sapporo
205	x	725	4,267	543	2,482	1	x	青森	Aomori		仙台 Sendai
296	207	848	5,722	599	1,289	3	0	岩手	Iwate		
417	382	750	14,515	927	2,021	9	2	宮城	Miyagi		
194	x	649	4,927	384	855	2	x	秋田	Akita		
191	x	696	4,974	573	683	1	x	山形	Yamagata		
321	x	747	11,213	877	4,240	6	x	福島	Fukushima		
1,624	x	4,415	45,618	3,903	11,569	22	x	計	Total		
181	132	726	12,663	927	5,343	32	18	茨城	Ibaraki		関東信越 Kanto Shinetsu
167	77	566	6,836	798	1,576	18	11	栃木	Tochigi		
237	90	836	8,453	865	1,303	8	14	群馬	Gunma		
852	774	839	73,073	2,096	5,148	55	441	埼玉	Saitama		
245	148	1,130	12,726	992	2,770	10	115	新潟	Niigata		
394	194	1,078	31,063	1,317	2,134	35	13	長野	Nagano		
2,076	1,415	5,175	144,815	6,995	18,273	158	613	計	Total		
660	646	1,073	8,548	1,859	3,760	207	716	千葉	Chiba		東京 Tokyo
5,693	8,113	3,017	655,824	10,552	164,669	3,851	381,499	東京	Tokyo		
1,913	2,099	1,167	46,685	3,171	7,719	219	7,768	神奈川	Kanagawa		
113	94	334	842	445	634	9	1,569	山梨	Yamanashi		
8,379	10,952	5,591	711,899	16,027	176,782	4,286	391,553	計	Total		
139	x	963	4,928	508	570	3	x	富山	Toyama		
211	x	745	5,863	523	536	2	x	石川	Ishikawa		
112	x	699	4,033	429	1,570	1	x	福井	Fukui		
462	x	2,407	14,824	1,460	2,676	6	x	計	Total		
384	193	1,049	16,784	1,105	2,868	13	1	岐阜	Gifu		名古屋 Nagoya
459	340	1,265	32,170	1,673	3,073	20	410	静岡	Shizuoka		
1,301	1,786	1,798	78,249	3,104	11,298	72	467	愛知	Aichi		
266	230	749	8,477	846	1,340	17	5	三重	Mie		
2,410	2,550	4,861	135,680	6,728	18,580	122	883	計	Total		
263	x	864	9,240	817	1,282	8	x	滋賀	Shiga		
388	x	875	25,830	2,005	4,773	43	x	京都	Kyoto		
1,584	1,847	1,871	99,040	3,431	19,455	138	1,511	大阪	Osaka		
1,027	1,114	1,548	43,710	2,154	5,017	53	1,791	兵庫	Hyogo		
142	172	398	12,787	622	864	5	0	奈良	Nara		
163	x	514	9,768	562	480	2	x	和歌山	Wakayama		
3,567	3,846	6,070	200,374	9,591	31,870	249	3,709	計	Total		
129	61	390	2,059	384	547	-	-	鳥取	Tottori		広島 Hiroshima
212	54	653	2,999	486	598	-	-	島根	Shimane		
261	533	806	8,775	778	1,062	8	0	岡山	Okayama		
372	246	1,069	25,185	1,038	4,723	21	37	広島	Hiroshima		
231	113	725	2,539	634	1,090	4	20	山口	Yamaguchi		
1,205	1,007	3,643	41,556	3,320	8,020	33	56	計	Total		
89	x	497	3,316	402	1,087	1	x	徳島	Tokushima		
143	92	590	10,111	520	1,605	4	2	香川	Kagawa		
130	67	612	10,175	520	853	5	24	愛媛	Ehime		
160	x	468	10,075	408	608	4	x	高知	Kochi		
522	x	2,167	33,676	1,850	4,153	14	x	計	Total		
873	850	1,617	22,916	1,760	6,743	31	17	福岡	Fukuoka		福岡 Fukuoka
133	x	460	8,028	465	758	1	x	佐賀	Saga		
265	x	710	5,225	626	1,322	2	x	長崎	Nagasaki		
1,271	1,051	2,787	36,168	2,851	8,823	34	21	計	Total		
280	194	713	9,353	723	1,043	7	3	熊本	Kumamoto		熊本 Kumamoto
220	x	722	3,044	549	1,011	3	x	大分	Oita		
175	x	529	6,035	442	869	1	x	宮崎	Miyazaki		
282	x	727	6,633	675	957	4	x	鹿児島	Kagoshima		
957	x	2,691	25,065	2,389	3,881	15	x	計	Total		
308	288	389	4,953	575	2,041	24	3,808	沖縄	Okinawa		
								連結法人	Consolidated corporations		
23,644	23,878	42,179	1,450,520	57,715	293,050	5,296	401,055	全国計	Grand Total		

4-2 法人数

Number of Corporations

(1) 決算期別の普通法人数

Number of ordinary corporations by settlement term

区 分 Type	申告法人数 Number of corporations that filed returns	所得金額 Amount of income				100万円以下 Less than 1 million yen	100万円超 Over 1 million yen	500万円超 Over 5 million yen	
		利益 Profit		欠損 Loss					
		事業年度数 Number of accounting periods	金額 Amount of income	事業年度数 Number of accounting periods	金額 Amount of loss				
	社 Number		百万円 Million yen		百万円 Million yen	社 Number	社 Number	社 Number	
平成28年度 FY 2016	2,683,570	889,371	49,835,677	1,815,959	10,297,697	344,465	1,228,413	738,948	
29 2017	2,716,818	926,680	53,815,652	1,810,977	12,408,810	383,025	1,228,593	734,368	
30 2018	2,747,492	952,969	57,023,759	1,816,508	11,432,788	421,276	1,226,170	729,230	
令和元 2019	2,767,336	977,170	51,364,852	1,812,332	11,647,704	458,249	1,219,956	721,161	
2 2020	2,818,077	983,594	52,972,817	1,864,249	18,867,474	503,154	1,226,829	719,051	
3 2021	2,873,908	1,023,586	58,081,471	1,877,957	14,054,410	550,829	1,237,712	717,329	
事業年度 終了月	Ending month of accounting period								
年1回決算 Yearly settlement of accounts	4月 April	199,743	70,135	1,252,863	129,608	567,507	35,134	96,297	49,344
	5月 May	234,558	83,607	2,082,985	150,951	687,602	41,705	107,593	58,152
	6月 June	277,479	98,771	2,650,011	178,708	917,079	50,160	122,918	70,387
	7月 July	216,972	75,600	1,539,046	141,372	602,621	39,564	99,415	55,402
	8月 August	248,877	84,427	1,907,361	164,450	763,705	44,829	113,487	64,688
	9月 September	308,972	109,947	3,452,461	199,025	1,013,761	55,305	132,731	82,126
	10月 October	143,233	50,116	1,091,958	93,117	411,562	34,104	65,614	31,126
	11月 November	109,889	39,032	973,322	70,857	334,629	30,547	47,076	22,692
	12月 December	297,963	107,867	8,011,424	190,096	1,937,923	65,104	120,730	70,167
	1月 January	105,108	35,228	1,082,607	69,880	357,401	23,907	43,556	25,931
	2月 February	189,126	62,957	2,619,059	126,169	803,452	37,113	86,838	46,176
	3月 March	515,359	193,742	30,776,899	321,617	5,131,687	86,670	191,358	134,826
	計 Total	2,847,279	1,011,429	57,439,996	1,835,850	13,528,928	544,142	1,227,613	711,017
年2回決算 Two settlements of accounts each year	4・10月 Apr.・Oct.	2,181	1,185	22,805	4,582	51,460	542	945	493
	5・11月 May・Nov.	2,408	1,277	29,590	4,765	50,886	648	999	538
	6・12月 Jun.・Dec.	5,408	2,512	133,878	8,513	118,075	1,444	1,969	1,350
	7・1月 Jul.・Jan.	2,887	1,152	54,370	4,788	40,213	769	1,137	665
	8・2月 Aug.・Feb.	3,982	1,675	125,942	6,034	49,127	1,001	1,664	868
	9・3月 Sep.・Mar.	8,784	3,763	259,717	11,043	201,187	1,975	3,104	2,129
計 Total	25,650	11,564	626,302	39,725	510,948	6,379	9,818	6,043	
その他 Others	979	593	15,173	2,382	14,534	308	281	269	
合計 Grand Total	2,873,908	1,023,586	58,081,471	1,877,957	14,054,410	550,829	1,237,712	717,329	

調査対象等： 令和3年4月1日から令和4年3月31日までの間に事業年度が終了した内国普通法人（会社等、企業組合、及び医療法人）について、令和4年7月31日までに申告のあった事績及び令和3年7月1日から令和4年6月30日までの間に処理した事績を「法人税事務整理表（申告書及び決議書）」に基づいて作成した。

Subject of survey, etc.: This table shows the statistics of domestic ordinary corporations (companies, etc., joint enterprises cooperatives and medical corporations) of which the accounting period ended between April 1, 2021, and March 31, 2022, and for which cases declared until July 31, 2022, or processed between July 1, 2021, and June 30, 2022, based on "Administrative documents for corporation tax (returns and resolutions, etc.)".

資 本 金 階 級 別 申 告 法 人 数									区 分 Type	
Number of corporations that filed returns by capital range										
1,000万円超 Over 10 million yen	5,000万円超 Over 50 million yen	1億円超 Over 100 million yen	5億円超 Over 500 million yen	10億円超 Over 1 billion yen	50億円超 Over 5 billion yen	100億円超 Over 10 billion yen	(再掲) 1億円未満 (Re-grouped) Under 100 million yen	(再掲) 1億円以上 (Re-grouped) More than 100 million yen		
社 Number	社 Number	社 Number	社 Number	社 Number	社 Number	社 Number	社 Number	社 Number		
301,613	50,246	13,142	1,692	3,213	762	1,076	2,653,333	30,237	平成28年度	FY 2016
300,390	51,116	12,719	1,678	3,126	751	1,052	2,686,662	30,156	29	2017
299,899	52,107	12,285	1,648	3,107	724	1,046	2,717,341	30,151	30	2018
297,668	52,213	11,754	1,585	3,031	712	1,007	2,737,573	29,763	令和元	2019
298,103	53,154	11,377	1,598	3,009	742	1,060	2,787,979	30,098	2	2020
297,287	53,871	10,659	1,535	2,933	731	1,022	2,844,031	29,877	3	2021
									事業年度 終了月	Ending month of accounting period
16,721	2,007	190	21	20	3	6	199,218	525	4月 April	年1 回決算 Yearly settlement of accounts
23,898	2,802	294	41	59	7	7	233,668	890	5月 May	
29,278	4,023	531	58	94	13	17	276,002	1,477	6月 June	
20,083	2,252	199	24	29	-	4	216,363	609	7月 July	
22,708	2,828	239	35	47	13	3	248,070	807	8月 August	
32,849	5,036	687	93	107	25	13	307,064	1,908	9月 September	
10,571	1,539	206	22	38	8	5	142,681	552	10月 October	
7,987	1,330	177	23	41	5	11	109,356	533	11月 November	
30,873	7,958	1,993	280	549	152	157	292,627	5,336	12月 December	
9,865	1,563	197	24	45	9	11	104,550	558	1月 January	
15,867	2,547	347	58	116	27	37	187,958	1,168	2月 February	
74,051	19,427	5,439	828	1,705	430	625	500,455	14,904	3月 March	
294,751	53,312	10,499	1,507	2,850	692	896	2,818,012	29,267	計 Total	
157	23	3	4	4	3	7	2,157	24	4・10月 Apr.・Oct.	年2 回決算 Two settlements of accounts each year
150	36	8	-	7	5	17	2,365	43	5・11月 May・Nov.	
453	98	24	5	30	12	23	5,295	113	6・12月 Jun.・Dec.	
242	30	13	2	5	1	23	2,836	51	7・1月 Jul.・Jan.	
337	50	20	1	7	5	29	3,910	72	8・2月 Aug.・Feb.	
1,109	306	87	16	28	11	19	8,498	286	9・3月 Sep.・Mar.	
2,448	543	155	28	81	37	118	25,061	589	計 Total	
88	16	5	-	2	2	8	958	21	その他 Others	
297,287	53,871	10,659	1,535	2,933	731	1,022	2,844,031	29,877	合計 Grand Total	

用語の説明：年3回以上決算がある場合はその他に区分した。

Explanation of terminology: If financial settlement and reporting are undertaken three times or more in a year, they are classified as "others."

(2) 業種別の普通法人数 (その1)
Number of ordinary corporations by industry type (Part 1)

区分 Type	申告法人数 Number of corporations that filed returns	所得金額 Amount of income				資					
		利益 Profit		欠損 Loss		100万円以下 Less than 1 million yen	100万円超 Over 1 million yen	500万円超 Over 5 million yen	1,000万円超 Over 10 million yen		
		事業年度数 Number of accounting periods	金額 Amount of income	事業年度数 Number of accounting periods	金額 Amount of loss						
	社 Number		百万円 Million yen		百万円 Million yen	社 Number	社 Number	社 Number	社 Number		
農林水産業 Agriculture, Forestry and Fishing	農業 Agriculture	29,226	9,410	150,008	20,051	111,134	7,153	14,581	4,862	2,059	
	林業 Forestry	2,891	1,257	20,933	1,643	7,196	692	1,458	503	181	
	漁業、水産養殖 Fisheries, Aquaculture	4,239	1,311	44,016	2,973	30,140	592	2,327	851	373	
	計 Total	36,356	11,978	214,958	24,667	148,470	8,437	18,366	6,216	2,613	
鉱業 Mining	鉱業 Mining	3,183	1,169	487,287	2,039	172,683	132	931	1,071	842	
	建設業 Construction industry	総合建設 Construction work - general	211,154	88,197	3,084,728	124,455	516,370	24,229	100,332	44,930	38,296
		職別土木建築工事 Construction work by Specialist constructor	113,719	41,669	644,573	72,744	277,279	17,002	66,856	22,215	7,010
		設備工事 Equipment installation work	136,623	60,112	1,601,275	77,414	293,558	18,262	72,355	29,580	15,230
計 Total	461,496	189,978	5,330,577	274,613	1,087,206	59,493	239,543	96,725	60,536		
製造業 Manufacturing industry	食品 Food	42,779	11,495	1,206,601	31,685	282,497	5,120	17,254	12,537	5,904	
	繊維工業 Textile mill products	24,497	5,625	243,444	19,114	161,157	2,372	9,683	8,801	3,009	
	木材、木製品 Lumber and Wood products	8,534	2,554	176,223	6,036	28,554	406	3,460	3,123	1,309	
	家具、装備品 Furniture and Fixtures	9,257	2,442	207,725	6,877	23,150	605	4,883	2,873	755	
	パルプ、紙、紙製品 Pulp, Paper and Paper products	6,207	2,010	211,703	4,258	47,969	207	2,072	2,378	1,194	
	印刷 Printing and allied industries	20,612	4,551	281,632	16,249	78,575	1,098	8,476	7,886	2,598	
	化学工業 Chemical and allied products	10,168	4,326	3,286,772	5,957	208,326	837	2,380	3,298	2,090	
	石油製品 Petroleum products	647	289	235,029	364	10,904	37	165	196	166	
	石炭製品 Coal products	79	36	15,137	44	336	11	23	19	11	
	ゴム製品 Rubber products	2,649	1,042	137,201	1,620	232,230	116	971	980	413	
	皮革、皮革製品 Leather tanning, Leather products and Fur skins	2,094	464	12,682	1,659	14,343	176	872	767	241	
	窯業、土石製品 Ceramic, Stone and clay products	11,662	3,944	501,840	7,825	69,376	570	4,193	3,787	2,430	
	鉄鋼 Iron and steel	5,670	2,193	277,405	3,511	57,025	337	2,262	1,847	864	
	非鉄金属 Non-ferrous metals and products	2,314	999	231,825	1,333	22,944	81	771	744	469	
	金属製品 Fabricated Metal products	39,191	14,091	924,211	25,344	160,530	1,834	17,032	13,687	5,385	
	機械 General machinery	36,657	12,799	1,713,379	24,158	217,552	2,307	14,912	12,702	5,116	
	産業用電気機械器具 Industrial electric appliances	16,778	6,146	2,063,550	10,771	194,455	1,216	5,890	5,614	2,735	
	民生用電気機械器具 Household electric appliances	3,933	1,397	148,484	2,568	69,029	163	1,195	1,534	759	
	通信機械器具 Information and communication electronics equipment	2,914	1,018	131,938	1,929	29,270	144	909	1,035	572	
	輸送用機械器具 Transportation equipment	13,770	5,065	899,595	8,790	252,154	1,328	5,774	3,783	1,976	
理化学機械器具 Physical and chemical instruments	3,953	1,481	366,589	2,503	23,618	261	1,266	1,404	699		
光学機械器具 Optical instruments	2,165	722	81,548	1,458	19,758	113	909	673	338		
時計、時計部品 Watches, Clocks, Clockwork-Operated devices and Parts	311	93	8,440	222	982	18	116	107	53		
その他 Others	40,687	12,874	1,652,261	28,189	206,687	5,082	17,610	12,268	4,374		
計 Total	307,528	97,656	15,015,216	212,464	2,411,419	24,439	123,078	102,043	43,460		
運輸公益事業 Transportation and public utilities	鉄道 Railway transport	283	96	136,187	191	431,278	8	16	34	43	
	道路旅客運送 Road passenger transport	7,837	1,156	27,632	6,751	126,475	537	2,341	2,508	2,059	
	道路貨物運送 Road freight transport	53,226	20,004	869,887	33,571	242,856	5,099	17,513	18,267	11,283	
	水運 Water transport	3,630	1,329	176,827	2,345	81,107	299	975	1,177	896	
	倉庫 Warehousing	4,031	2,066	202,392	1,991	15,563	367	1,215	1,195	827	
	電気供給 Electricity supply	11,842	3,469	224,622	8,674	351,080	7,783	1,871	1,178	535	
	ガス、熱供給 Gas, Heat supply	863	437	156,783	435	20,618	151	161	165	137	
	その他の運輸、運輸附帯サービス、水道 Miscellaneous road freight transport, services incidental to transport, Water supply	12,948	3,839	365,195	9,260	273,741	1,048	3,287	4,955	2,773	
計 Total	94,660	32,396	2,159,524	63,218	1,542,719	15,292	27,379	29,479	18,553		
情報通信業 Information and Communications	放送、通信 Broadcasting, Information and Communications	2,083	972	1,578,591	1,134	74,070	398	383	337	314	
	情報サービス Information services	71,145	27,567	2,375,825	44,481	732,780	18,865	23,887	16,467	8,361	
	新聞、出版 Newspaper publishers	8,280	2,280	294,447	6,106	48,474	1,328	2,655	2,838	1,091	
	計 Total	81,508	30,819	4,248,864	51,721	855,324	20,591	26,925	19,642	9,766	

(注) この表は、「(1) 決算期別の普通法人数」を業種別に示したものである。
Note: This table shows contents of "(1) Number of ordinary corporations by settlement term" by industry type.

Number of corporations that filed returns by capital range								区 分 Type		
5,000万円超 Over 50 million yen	1億円超 Over 100 million yen	5億円超 Over 500 million yen	10億円超 Over 1 billion yen	50億円超 Over 5 billion yen	100億円超 Over 10 billion yen	(再掲) 1億円未満 (Re-grouped) Under 100 million yen	(再掲) 1億円以上 (Re- grouped) More than			
社 Number	社 Number	社 Number	社 Number	社 Number	社 Number	社 Number	社 Number			
514	51	2	3	-	1	29,096	130	農 業	Agriculture	農 林 水 産 業 Agriculture, Forestry and Fishing
49	8	-	-	-	-	2,866	25	林 業	Forestry	
88	7	-	-	1	-	4,221	18	漁業、水産養殖	Fisheries, Aquaculture	
651	66	2	3	1	1	36,183	173	計	Total	
150	16	2	15	10	14	3,097	86	鉱 業	Mining	建設業 Construction industry
2,975	271	24	58	13	26	210,265	889	総合建設	Construction work - general	
560	53	6	11	6	-	113,513	206	職別土木建築工事	Construction work by Specialist constructor	
976	136	15	45	15	9	136,225	398	設備工事	Equipment installation work	
4,511	460	45	114	34	35	460,003	1,493	計	Total	
1,524	277	32	87	21	23	41,970	809	食 料 品	Food	製 造 業 Manufacturing industry
530	59	8	24	5	6	24,288	209	繊維工業	Textile mill products	
191	34	3	6	1	1	8,459	75	木材、木製品	Lumber and Wood products	
118	12	2	5	3	1	9,213	44	家具、装備品	Furniture and Fixtures	
268	59	10	13	-	6	6,071	136	パルプ、紙、紙製品	Pulp, Paper and Paper products	
472	54	6	14	3	5	20,437	175	印 刷	Printing and allied industries	
877	367	51	160	52	56	9,222	946	化学工業	Chemical and allied products	
47	17	1	11	4	3	598	49	石油製品	Petroleum products	
10	3	-	-	2	-	69	10	石炭製品	Coal products	
108	35	10	9	3	4	2,564	85	ゴム製品	Rubber products	
33	3	-	1	1	-	2,084	10	皮革、皮革製品	Leather tanning- Leather products and Fur skins	
515	99	12	35	12	9	11,378	284	窯業、土石製品	Ceramic, Stone and clay products	
235	79	11	18	8	9	5,483	187	鉄 鋼	Iron and steel	
141	57	13	24	9	5	2,167	147	非鉄金属	Non-ferrous metals and products	
998	169	26	42	11	7	38,763	428	金属製品	Fabricated Metal products	
1,176	242	53	97	22	30	35,968	689	機 械	General machinery	
889	259	38	77	25	35	16,104	674	産業用電気機械器具	Industrial electric appliances	
218	30	9	13	6	6	3,825	108	民生用電気機械器具	Household electric appliances	
188	39	2	11	9	5	2,797	117	通信機械器具	Information and communication electronics equipment	
569	194	30	74	21	21	13,284	486	輸送用機械器具	Transportation equipment	
243	48	8	17	4	3	3,821	132	理化学機械器具	Physical and chemical instruments	
100	22	2	5	3	-	2,104	61	光学機械器具	Optical instruments	
15	-	-	1	-	1	306	5	時計、時計部品	Watches- Clocks- Clockwork- Operated devices and Parts	
1,048	206	21	50	12	16	40,170	517	そ の 他	Others	
10,513	2,364	348	794	237	252	301,145	6,383	計	Total	
72	40	9	21	8	32	119	164	鉄 道	Railway transport	運輸公益事業 Transportation and public utilities
354	23	4	9	2	-	7,719	118	道路旅客運送	Road passenger transport	
914	107	10	24	3	6	52,931	295	道路貨物運送	Road freight transport	
205	50	10	17	-	1	3,489	141	水 運	Water transport	
276	95	18	25	7	6	3,777	254	倉 庫	Warehousing	
257	144	10	41	12	11	11,508	334	電気供給	Electricity supply	
98	103	13	21	7	7	685	178	ガス、熱供給	Gas- Heat supply	
667	132	28	33	12	13	12,550	398	その他の運輸、 運輸附帯サービス、水道	Miscellaneous road freight transport, services incidental to transport, Water supply	
2,843	694	102	191	51	76	92,778	1,882	計	Total	
300	203	39	86	11	12	1,586	497	放送、通信	Broadcasting, Information and Communications	情報通信業 Information and Communications industry
2,477	755	124	154	25	30	69,232	1,913	情報サービス	Information services	
285	61	13	8	1	-	8,121	159	新聞、出版	Newspaper publishers	
3,062	1,019	176	248	37	42	78,939	2,569	計	Total	

(2) 業種別の普通法人数 (その2)
Number of ordinary corporations by industry type (Part 2)

区分 Type	申告法人数 Number of corporations that filed returns	所得金額 Amount of income				100万円以下 Less than 1 million yen	100万円超 Over 1 million yen	500万円超 Over 5 million yen	
		利益 Profit		欠損 Loss					
		事業年度数 Number of accounting periods	金額 Amount of income	事業年度数 Number of accounting periods	金額 Amount of loss				
			百万円 Million yen		百万円 Million yen				
卸売業 Wholesale	飲食料品 Food and beverages	37,998	10,754	558,864	27,569	198,054	3,047	13,899	13,562
	繊維製品 Textile products	14,809	3,402	228,504	11,561	109,962	998	4,538	6,254
	建築材料 Building materials	25,609	9,947	406,368	15,851	64,330	1,432	9,479	9,902
	家具、建具、じゅう器 Furniture: fixtures and house furnishings	5,458	1,655	143,386	3,844	16,569	237	1,727	2,402
	医薬品、化粧品 Drugs and toiletries	7,077	2,449	434,192	4,709	42,431	804	2,539	2,584
	機械器具 Machinery and equipment	40,089	16,852	1,741,313	23,596	144,703	2,813	12,478	16,071
	鉱物、金属材料 Minerals and metals	9,208	4,539	641,202	4,735	41,337	416	2,207	3,735
	貿易 Foreign trade	47,260	17,895	621,623	30,069	182,923	6,871	20,429	14,160
	その他 Others	47,771	17,715	1,371,510	30,412	165,806	3,190	15,495	19,229
	計 Total	235,279	85,244	6,146,961	152,346	966,115	19,808	82,791	87,899
小売業 Retail	飲食料品 Food and beverages	72,482	18,829	478,528	54,323	222,886	11,176	39,864	16,723
	織物 Dry goods	4,482	592	7,430	3,936	17,128	300	2,046	1,777
	衣服、身回り品 Apparel and apparel accessories	29,461	6,045	255,195	23,740	161,207	4,392	14,848	8,196
	家具、建具、じゅう器 Furniture: household utensil and household appliance	26,891	7,817	403,930	19,289	76,421	2,157	13,701	8,937
	医薬品、化粧品 Drug and toiletry stores	32,163	10,092	542,206	22,416	109,533	4,664	18,330	7,241
	各種商品小売 General merchandise	3,180	932	493,716	2,290	187,160	465	1,233	855
	趣味、娯楽用品 Hobby goods, Amusement goods	18,415	4,425	222,669	14,161	58,089	2,783	8,811	5,395
	その他 Others	129,336	42,912	1,180,626	87,558	336,033	18,769	65,824	33,572
	計 Total	316,410	91,644	3,584,300	227,713	1,168,459	44,706	164,657	82,696
	金融保険業 Finance and insurance	銀行、信託 Banks, Trust banks	323	184	2,210,472	140	28,699	142	19
その他の金融 Other finance businesses		14,243	4,782	974,937	10,100	492,320	5,524	2,409	2,429
証券、商品取引 Securities and futures commodity dealing activities		9,678	2,735	691,666	7,113	135,580	4,120	2,241	1,715
保険、保険サービス Insurance institutions * including insurance agents- brokers and services		26,895	10,537	2,221,339	16,651	93,680	6,364	13,996	4,894
計 Total		51,139	18,238	6,098,414	34,004	750,279	16,150	18,665	9,050
不動産業 Real estate business	不動産取引 Real estate agencies	95,498	38,058	2,252,936	58,303	281,247	19,202	39,048	27,716
	不動産賃貸、管理 Real estate lessors and managers	264,114	111,617	2,651,693	154,719	621,476	55,435	117,094	63,944
計 Total	359,612	149,675	4,904,628	213,022	902,723	74,637	156,142	91,660	
旅館飲食業 Restaurant, Hotel business	料理、飲食店 Restaurant, Eating house	113,057	31,104	474,697	83,320	439,155	26,431	60,220	20,723
	旅館 Hotels	21,196	3,435	125,219	17,987	544,387	3,178	9,040	5,612
	計 Total	134,253	34,539	599,916	101,307	983,542	29,609	69,260	26,335
医療保健業 Medical and Health	病院、診療所 Hospitals, clinics	45,093	22,069	1,110,273	23,325	256,115	13,744	5,472	13,204
	歯科 Dental clinics	11,984	6,487	114,709	5,583	22,984	4,838	1,385	3,465
	その他の医療保健 Other medical and health	42,649	14,790	384,624	28,259	116,252	14,705	20,204	5,523
	計 Total	99,726	43,346	1,609,606	57,167	395,352	33,287	27,061	22,192
サービス業 Service industry	教育、学習支援 Education: learning support	24,934	6,312	205,401	18,911	77,154	7,958	10,253	4,718
	洗濯、理美容、浴場 Laundries, barbers, beauty culture, bathhouses	47,153	11,192	103,407	36,384	134,233	11,129	26,349	7,811
	他對個人サービス Other personal service	71,632	22,814	430,999	49,595	219,750	24,261	31,545	11,281
	廃棄物処理 Waste disposal	19,724	10,248	397,667	9,596	47,397	2,295	9,473	5,220
	自動車修理 Automobile repair	34,771	12,295	118,170	22,687	49,109	2,768	21,224	8,683
	その他の修理 Other repair	13,124	5,176	110,591	8,051	29,986	1,799	6,953	3,291
	物品賃貸 Lensing	15,888	5,687	705,376	10,579	76,094	2,362	6,676	4,459
	広告 Advertising	33,618	9,871	594,048	24,159	126,132	8,609	13,251	8,755
	他對事業所サービス Other services for business offices	118,842	44,921	2,232,512	75,279	571,763	30,277	43,278	27,309
	映画 Movie	6,436	2,006	131,314	4,504	36,509	1,810	2,485	1,462
	娯楽 Amusement	32,520	8,683	458,242	24,256	467,879	7,786	12,232	7,655
	その他のサービス Other services	258,958	93,053	2,114,062	168,898	725,278	92,047	97,155	50,559
	計 Total	677,600	232,258	7,601,790	452,899	2,561,285	193,101	280,874	141,203
その他の産業 Other businesses	15,158	4,646	79,431	10,777	108,834	11,147	2,040	1,118	
合計 Grand Total	2,873,908	1,023,586	58,081,471	1,877,957	14,054,410	550,829	1,237,712	717,329	

資本金階級別申告法人数								区分	
Number of corporations that filed returns by capital range								Type	
1,000万円超	5,000万円超	1億円超	5億円超	10億円超	50億円超	100億円超	(再掲) 1億円未満 (Re-grouped) Under 100 million yen	(再掲) 1億円以上 (Re- grouped)	
Over 10 million yen	Over 50 million yen	Over 100 million yen	Over 500 million yen	Over 1 billion yen	Over 5 billion yen	Over 10 billion yen			
社 Number	社 Number	社 Number	社 Number	社 Number	社 Number	社 Number	社 Number	社 Number	
6,092	1,141	188	18	43	4	4	37,493	505	飲 食 料 品 Food and beverages
2,463	480	41	7	25	1	2	14,620	189	織 維 品 Textile products
4,146	534	88	9	14	3	2	25,385	224	建 築 材 料 Building materials
937	127	19	4	3	2	-	5,397	61	家具、建具、じゅう器 Furniture: fixtures and house furnishings
820	235	50	8	27	5	5	6,910	167	医薬品、化粧品 Drugs and toiletries
6,705	1,453	393	52	86	23	15	39,176	913	機 械 器 具 Machinery and equipment
2,170	484	133	16	30	9	8	8,871	337	鉱物、金属材料 Minerals and metals
4,447	1,105	210	10	26	2	-	46,792	468	貿 易 Foreign trade
8,036	1,427	297	36	50	5	6	47,094	677	そ の 他 Others
35,816	6,986	1,419	160	304	54	42	231,738	3,541	計 Total
4,085	544	54	11	21	4	-	72,269	213	飲 食 料 品 Food and beverages
336	22	1	-	-	-	-	4,478	4	織 物 Dry goods
1,759	209	28	4	17	5	3	29,349	112	衣服、身回り品 Apparel and apparel accessories
1,838	209	25	1	14	3	6	26,791	100	家具、建具、じゅう器 Furniture: household utensil and household appliance
1,608	247	46	9	11	2	5	32,027	136	医薬品、化粧品 Drug and toiletry stores
408	131	29	6	28	11	14	3,019	161	各種商品小売 General merchandise
1,234	163	21	2	3	1	2	18,347	68	趣味、娯楽用品 Hobby goods, Amusement goods
9,543	1,349	223	21	25	4	6	128,764	572	そ の 他 Others
20,811	2,874	427	54	119	30	36	315,044	1,366	計 Total
15	8	10	2	9	13	93	191	132	銀行、信託 Banks, Trust banks
1,468	1,004	409	148	452	145	255	12,411	1,832	その他の金融 Other finance businesses
790	451	177	51	86	17	30	9,118	560	証券、商品取引 Securities and futures commodity dealing activities
1,086	370	120	9	20	6	30	26,565	330	保険、保険サービス Insurance institutions * including insurance agents* brokers and services
3,359	1,833	716	210	567	181	408	48,285	2,854	計 Total
7,290	1,959	169	30	59	8	17	94,741	757	不動産取引 Real estate agencies
21,027	5,781	616	62	106	24	25	262,049	2,065	不動産賃貸、管理 Real estate lessors and managers
28,317	7,740	785	92	165	32	42	356,790	2,822	計 Total
4,970	606	45	12	36	8	6	112,803	254	料理、飲食店 Restaurant, Eating house
2,538	732	63	12	18	2	1	20,899	297	旅 館 Hotels
7,508	1,338	108	24	54	10	7	133,702	551	計 Total
11,115	1,142	379	29	6	1	1	44,616	477	病院、診療所 Hospitals, clinics
2,226	67	3	-	-	-	-	11,980	4	歯 科 Dental clinics
1,649	429	115	8	11	3	2	42,398	251	その他の医療保健 Other medical and health
14,990	1,638	497	37	17	4	3	98,994	732	計 Total
1,613	334	39	8	11	-	-	24,803	131	教育、学習支援 Education: learning support
1,608	230	20	2	4	-	-	47,087	66	洗濯、理美容、浴場 Laundries, barbers, beauty culture, bathhouses
3,676	734	104	13	13	1	4	71,321	311	他對個人サービス Other personal service
2,275	363	77	6	13	1	1	19,559	165	廃棄物処理 Waste disposal
1,948	137	9	1	1	-	-	34,744	27	自動車修理 Automobile repair
969	89	18	3	1	-	1	13,084	40	その他の修理 Other repair
1,842	382	104	17	29	8	9	15,623	265	物品賃貸 Leasing
2,369	472	114	25	18	2	3	33,343	275	広 告 Advertising
14,604	2,486	666	88	107	13	14	117,203	1,639	他對事業所サービス Other services for business offices
501	125	36	2	11	1	3	6,337	99	映 画 Movie
3,471	1,095	215	20	33	8	5	31,891	629	娯 楽 Amusement
15,306	3,059	636	88	85	13	10	257,331	1,627	その他のサービス Other services
50,182	9,506	2,038	273	326	47	50	672,326	5,274	計 Total
534	226	50	10	16	3	14	15,007	151	その他の産業 Other businesses
297,287	53,871	10,659	1,535	2,933	731	1,022	2,844,031	29,877	合 計 Grand Total

(3) 都道府県別の普通法人数
Number of ordinary corporations by prefecture

区分 Type 国税局・都道府県 Regional Taxation Bureau / Prefecture			申告法人数 Number of corporations that filed returns	所得金額 Amount of income				100万円以下 Less than 1 million yen	100万円超 Over 1 million yen	500万円超 Over 5 million yen
				利益 Profit		欠損 Loss				
				事業年度数 Number of accounting periods	金額 Amount of income	事業年度数 Number of accounting periods	金額 Amount of loss			
				社 Number	百万円 Million yen	社 Number	百万円 Million yen			
札幌 Sapporo	北海道 Hokkaido	113,903	41,678	1,132,165	73,117	407,852	22,128	50,718	26,696	
仙台 Sendai	青森 Aomori	19,400	7,536	159,338	12,019	52,531	2,663	9,609	4,188	
	岩手 Iwate	17,960	6,486	174,806	11,589	62,576	2,646	8,529	3,957	
	宮城 Miyagi	42,367	14,661	456,566	28,032	147,751	7,496	19,544	9,810	
	秋田 Akita	15,260	5,587	124,746	9,789	46,720	2,207	7,188	3,629	
	山形 Yamagata	17,911	6,603	160,625	11,445	65,059	2,125	7,771	4,694	
	福島 Fukushima	37,428	12,555	326,740	25,134	120,453	5,228	19,538	8,240	
	計 Total	150,326	53,428	1,402,821	98,008	495,090	22,365	72,179	34,518	
関東信越 Kanto Shinetsu	茨城 Ibaraki	48,436	17,387	433,159	31,441	148,991	7,602	23,522	11,768	
	栃木 Tochigi	38,032	12,460	340,291	25,842	102,558	5,269	19,962	8,608	
	群馬 Gunma	39,979	13,107	468,064	27,160	159,252	6,012	19,409	9,923	
	埼玉 Saitama	136,230	49,300	1,265,669	88,106	356,242	25,046	67,570	31,267	
	新潟 Niigata	38,787	14,409	517,312	24,695	127,198	4,486	17,354	10,207	
	長野 Nagano	41,778	13,627	590,831	28,424	118,104	5,846	19,984	10,113	
	計 Total	343,242	120,290	3,615,326	225,668	1,012,345	54,261	167,801	81,886	
東京 Tokyo	千葉 Chiba	109,755	40,297	1,051,220	70,461	407,853	22,468	53,074	24,160	
	東京 Tokyo	620,536	220,856	27,847,374	409,026	5,759,625	146,459	223,815	158,813	
	神奈川 Kanagawa	183,156	63,734	2,152,974	121,070	602,147	38,229	85,607	40,815	
	山梨 Yamanashi	16,509	5,576	294,987	11,036	46,736	2,437	7,770	4,250	
	計 Total	929,956	330,463	31,346,555	611,593	6,816,362	209,593	370,266	228,038	
金沢 Kanazawa	富山 Toyama	19,608	7,278	329,780	12,504	90,713	2,504	7,963	5,500	
	石川 Ishikawa	23,832	8,535	290,034	15,437	81,100	3,566	9,829	6,764	
	福井 Fukui	16,724	6,339	229,562	10,504	78,754	2,054	6,945	5,207	
	計 Total	60,164	22,152	849,376	38,445	250,566	8,124	24,737	17,471	
名古屋 Nagoya	岐阜 Gifu	40,492	14,568	569,698	26,270	123,164	6,201	17,774	11,348	
	静岡 Shizuoka	71,721	24,638	856,621	47,630	258,889	11,434	33,347	18,633	
	愛知 Aichi	161,501	56,941	3,044,656	105,988	680,117	29,757	68,802	42,344	
	三重 Mie	30,372	11,200	320,991	19,433	102,834	4,833	14,241	7,500	
	計 Total	304,086	107,347	4,791,966	199,321	1,165,004	52,225	134,164	79,825	
大阪 Osaka	滋賀 Shiga	21,720	8,087	294,440	13,780	66,390	4,022	8,729	5,738	
	京都 Kyoto	59,314	19,530	1,524,729	40,217	263,906	10,570	22,832	17,638	
	大阪 Osaka	247,793	92,606	5,904,787	157,481	1,246,761	44,499	91,365	78,172	
	兵庫 Hyogo	104,033	37,063	1,374,226	67,826	346,085	19,528	41,520	29,020	
	奈良 Nara	20,609	7,080	177,820	13,635	52,168	3,814	7,887	6,250	
	和歌山 Wakayama	15,712	5,836	172,629	9,959	45,734	2,312	6,632	4,670	
	計 Total	469,181	170,202	9,448,631	302,898	2,021,044	84,745	178,965	141,488	
広島 Hiroshima	鳥取 Tottori	9,621	3,465	75,855	6,240	26,477	1,569	4,738	2,001	
	島根 Shimane	11,109	4,099	94,049	7,099	29,924	1,549	5,432	2,415	
	岡山 Okayama	39,485	13,592	496,257	26,194	114,157	6,986	18,045	9,511	
	広島 Hiroshima	60,303	20,749	824,925	40,007	217,531	10,169	28,367	14,499	
	山口 Yamaguchi	22,425	8,374	372,808	14,204	61,261	3,640	10,530	5,258	
	計 Total	142,943	50,279	1,863,894	93,744	449,351	23,913	67,112	33,684	
高松 Takamatsu	徳島 Tokushima	15,861	4,801	222,514	11,173	44,852	2,534	8,147	3,404	
	香川 Kagawa	22,285	6,965	228,400	15,507	66,873	3,699	11,005	4,914	
	愛媛 Ehime	28,387	9,274	380,536	19,295	105,937	4,609	14,172	6,326	
	高知 Kochi	12,129	4,615	116,238	7,590	29,670	1,994	5,909	2,501	
	計 Total	78,662	25,655	947,688	53,565	247,332	12,836	39,233	17,145	
福岡 Fukuoka	福岡 Fukuoka	107,122	40,236	1,236,370	67,820	633,917	23,226	47,276	24,608	
	佐賀 Saga	12,462	4,870	150,599	7,673	34,696	2,412	5,950	2,645	
	長崎 Nagasaki	21,314	8,100	148,119	13,382	68,851	3,796	10,463	4,484	
	計 Total	140,898	53,206	1,535,089	88,875	737,464	29,434	63,689	31,737	
熊本 Kumamoto	熊本 Kumamoto	36,340	12,253	280,204	24,377	100,690	8,509	17,572	6,644	
	大分 Oita	23,881	8,096	195,892	15,930	69,544	5,121	12,076	4,173	
	宮崎 Miyazaki	20,742	7,487	176,402	13,409	54,760	4,471	10,455	3,671	
	鹿児島 Kagoshima	31,056	10,932	247,601	20,342	86,609	6,048	16,644	5,252	
	計 Total	112,019	38,768	900,100	74,058	311,602	24,149	56,747	19,740	
沖縄 Okinawa	沖縄 Okinawa	28,528	10,118	247,861	18,665	140,398	7,056	12,101	5,101	
全 国 計 Grand Total		2,873,908	1,023,586	58,081,471	1,877,957	14,054,410	550,829	1,237,712	717,329	

(注) この表は、「(1) 決算期別の普通法人数」を都道府県別に示したものである。

Note: This table shows contents of "(1) Number of ordinary corporations by settlement term" by prefecture.

資本金階級別申告法人数									区分	
Number of corporations that filed returns by capital range									国税局・都道府県	
1,000万円超	5,000万円超	1億円超	5億円超	10億円超	50億円超	100億円超	(再掲) 1億円未満 (Re-grouped) Under 100 million yen	(再掲) 1億円以上 (Re-grouped) More than 100 million yen		
Over 10 million yen	Over 50 million yen	Over 100 million yen	Over 500 million yen	Over 1 billion yen	Over 5 billion yen	Over 10 billion yen				
社 Number	社 Number	社 Number	社 Number	社 Number	社 Number	社 Number	社 Number	社 Number		
12,398	1,549	312	35	49	6	12	113,204	699	北海道 Hokkaido	札幌 Sapporo
2,569	306	46	9	8	-	2	19,263	137	青森 Aomori	仙台 Sendai
2,372	368	68	5	11	2	2	17,818	142	岩手 Iwate	
4,663	694	116	13	22	4	5	42,053	314	宮城 Miyagi	
1,910	271	43	1	8	1	2	15,155	105	秋田 Akita	
2,856	391	57	4	9	1	3	17,764	147	山形 Yamagata	
3,861	453	84	4	14	1	5	37,225	203	福島 Fukushima	
18,231	2,483	414	36	72	9	19	149,278	1,048	計 Total	
4,786	609	108	8	21	4	8	48,156	280	茨城 Ibaraki	
3,634	461	66	12	12	4	4	37,849	183	栃木 Tochigi	
3,954	555	93	3	25	-	5	39,747	232	群馬 Gunma	
10,466	1,574	216	29	45	10	7	135,603	627	埼玉 Saitama	
5,719	843	118	18	28	8	6	38,453	334	新潟 Niigata	
4,893	779	114	12	28	5	4	41,483	295	長野 Nagano	
33,452	4,821	715	82	159	31	34	341,291	1,951	計 Total	
8,456	1,266	243	23	33	14	18	109,152	603	千葉 Chiba	東京 Tokyo
64,216	18,924	4,826	818	1,576	430	659	606,041	14,495	東京 Tokyo	
15,090	2,637	527	60	121	34	36	181,710	1,446	神奈川 Kanagawa	
1,774	228	36	2	8	2	2	16,411	98	山梨 Yamanashi	
89,536	23,055	5,632	903	1,738	480	715	913,314	16,642	計 Total	
3,021	484	86	13	25	4	8	19,380	228	富山 Toyama	
3,107	443	82	14	21	2	4	23,630	202	石川 Ishikawa	
2,178	263	55	8	10	3	1	16,610	114	福井 Fukui	
8,306	1,190	223	35	56	9	13	59,620	544	計 Total	
4,424	633	71	10	24	2	5	40,278	214	岐阜 Gifu	名古屋 Nagoya
7,024	1,017	177	30	47	5	7	71,251	470	静岡 Shizuoka	
16,863	2,938	484	81	158	37	37	160,064	1,437	愛知 Aichi	
3,212	472	81	5	20	5	3	30,185	187	三重 Mie	
31,523	5,060	813	126	249	49	52	301,778	2,308	計 Total	
2,781	375	54	5	9	2	5	21,585	135	滋賀 Shiga	大阪 Osaka
6,936	1,101	168	16	37	8	8	58,871	443	京都 Kyoto	
27,172	5,260	806	125	242	69	83	245,531	2,262	大阪 Osaka	
11,728	1,805	285	43	66	22	16	103,328	705	兵庫 Hyogo	
2,358	261	30	2	4	-	3	20,539	70	奈良 Nara	
1,835	212	37	5	6	-	3	15,637	75	和歌山 Wakayama	
52,810	9,014	1,380	196	364	101	118	465,491	3,690	計 Total	
1,120	153	32	1	5	1	1	9,551	70	鳥取 Tottori	
1,456	210	42	1	2	1	1	11,035	74	島根 Shimane	
4,309	526	73	10	20	1	4	39,270	215	岡山 Okayama	
6,276	796	125	19	32	10	10	59,940	363	広島 Hiroshima	
2,591	314	65	10	11	3	3	22,270	155	山口 Yamaguchi	
15,752	1,999	337	41	70	16	19	142,066	877	計 Total	
1,513	211	38	3	6	1	4	15,776	85	徳島 Tokushima	高松 Takamatsu
2,258	320	69	2	11	3	4	22,128	157	香川 Kagawa	
2,860	333	62	9	10	1	5	28,243	144	愛媛 Ehime	
1,521	163	31	3	4	1	2	12,058	71	高知 Kochi	
8,152	1,027	200	17	31	6	15	78,205	457	計 Total	
10,075	1,554	256	27	75	13	12	106,374	748	福岡 Fukuoka	福岡 Fukuoka
1,236	170	34	4	9	1	1	12,389	73	佐賀 Saga	
2,236	271	52	4	6	2	-	21,196	118	長崎 Nagasaki	
13,547	1,995	342	35	90	16	13	139,959	939	計 Total	
3,094	439	62	4	13	2	1	36,175	165	熊本 Kumamoto	熊本 Kumamoto
2,221	223	47	6	9	3	2	23,789	92	大分 Oita	
1,881	209	41	5	6	1	2	20,641	101	宮崎 Miyazaki	
2,715	321	53	10	9	1	3	30,914	142	鹿児島 Kagoshima	
9,911	1,192	203	25	37	7	8	111,519	500	計 Total	
3,669	486	88	4	18	1	4	28,306	222	沖縄 Okinawa	沖縄 Okinawa
297,287	53,871	10,659	1,535	2,933	731	1,022	2,844,031	29,877	全国計	Grand Total

(4) 所得階級・業種別の普通法人数 (その1)
Number of ordinary corporations by income value rank and industry type (Part 1)

区分 Type		所得階級別普通申告法人数 (利益計上法人) Number of corporations that filed returns by income rank (profit-listing corporations)								
		100万円以下 Less than 1 million yen	100万円超 Over 1 million yen	200万円超 Over 2 million yen	500万円超 Over 5 million yen	800万円超 Over 8 million yen	1,000万円超 Over 10 million yen	2,000万円超 Over 20 million yen	5,000万円超 Over 50 million yen	1億円超 Over 100 million yen
農林水産業 Agriculture, Forestry and Fishing	農業 Agriculture	2,807	1,150	1,861	1,013	458	970	704	221	117
	林業 Forestry	271	141	224	161	51	189	150	42	16
	漁業、水産養殖 Fisheries, Aquaculture	167	101	213	156	64	210	225	92	41
	計 Total	3,245	1,392	2,298	1,330	573	1,369	1,079	355	174
鉱業 Mining	143	90	162	93	59	150	198	120	73	
建設業 Construction Industry	総合建設 Construction work - general	19,816	10,301	16,935	9,307	4,047	10,454	9,257	3,956	2,134
	職別土木建築工事 Construction work by Specialist contractor	10,410	5,808	9,189	4,644	1,841	4,383	3,169	1,155	621
	設備工事 Equipment installation work	12,149	7,263	12,623	6,878	3,051	7,415	6,152	2,425	1,168
	計 Total	42,375	23,372	38,747	20,829	8,939	22,252	18,578	7,536	3,923
製造業 Manufacturing Industry	食料品 Food	2,575	1,226	1,895	1,011	437	1,225	1,208	638	488
	繊維工業 Textile mill products	1,548	676	1,057	503	229	549	505	228	143
	木材、木製品 Lumber and Wood products	544	266	458	212	113	281	300	152	91
	家具、装備品 Furniture and Fixtures	664	334	529	221	101	210	189	80	50
	パルプ、紙、紙製品 Pulp, Paper and Paper products	316	169	333	161	80	239	289	150	112
	印刷 Printing and allied industries	1,228	539	856	383	175	435	429	215	142
	化学工業 Chemical and allied products	547	279	462	291	150	442	577	392	301
	石油製品 Petroleum products	32	16	39	16	8	34	42	39	17
	石炭製品 Coal products	5	4	3	-	1	5	6	4	2
	ゴム製品 Rubber products	153	91	164	102	41	139	138	77	51
	皮革、皮革製品 Leather tanning, Leather products and Fur skins	137	64	73	32	17	42	51	21	12
	窯業、土石製品 Ceramic, Stone and clay products	566	327	563	314	149	509	638	378	253
	鉄鋼 Iron and steel	277	204	344	199	89	284	305	158	123
	非鉄金属 Non-ferrous metals and products	116	67	134	78	35	110	126	95	72
	金属製品 Fabricated Metal products	2,033	1,287	2,356	1,419	633	1,867	1,971	1,032	703
	機械 General machinery	2,017	1,128	2,006	1,169	559	1,617	1,738	965	616
	産業用電気機械器具 Industrial electric appliances	948	510	905	548	240	699	824	462	354
	民生用電気機械器具 Household electric appliances	197	118	197	107	58	162	213	144	83
	通信機械器具 Information and communication electronics equipment	136	87	147	91	45	129	140	87	56
	輸送用機械器具 Transportation equipment	769	460	748	437	232	584	628	420	288
理化学機械器具 Physical and chemical instruments	206	110	198	126	64	182	217	119	80	
光学機械器具 Optical instruments	124	63	110	71	24	77	97	56	40	
時計、時計部品 Watches, Clocks, Clockwork- Operated devices and Parts	15	9	15	4	4	7	16	10	3	
その他 Others	2,867	1,431	2,221	1,237	497	1,411	1,463	682	434	
計 Total	18,020	9,465	15,813	8,732	3,981	11,239	12,110	6,604	4,514	
運輸公益事業 Transportation and public utilities	鉄道 Railway transport	9	4	10	2	1	7	22	8	5
	道路旅客運送 Road passenger transport	337	148	216	100	49	99	97	52	30
	道路貨物運送 Road freight transport	3,986	1,927	3,460	2,056	926	2,653	2,560	1,172	609
	水運 Water transport	188	87	162	104	51	198	203	113	94
	倉庫 Warehousing	308	194	313	202	68	246	263	168	122
	電気供給 Electricity supply	1,300	375	503	257	92	253	264	115	113
	ガス、熱供給 Gas, Heat supply	51	30	48	31	11	51	53	46	34
	その他の運輸、 運輸附帯サービス、水道 Miscellaneous road freight transport, services incidental to transport, Water supply	892	329	532	278	159	422	462	267	185
計 Total	7,071	3,094	5,244	3,030	1,357	3,929	3,924	1,941	1,192	
情報通信業 Information and Communications	放送、通信 Broadcasting, Information and Communications	164	75	129	45	17	67	84	63	85
	情報サービス Information services	7,602	3,196	4,863	2,457	1,062	2,625	2,462	1,230	748
	新聞、出版 Newspaper publishers	611	280	357	173	87	193	190	107	104
	計 Total	8,377	3,551	5,349	2,675	1,166	2,885	2,736	1,400	937

(注) この表は、「(2) 業種別の普通法人数」のうち利益計上法人について、所得階級別に示したものである。

なお、年2期以上事業年度を有する法人については、1期でも利益の事業年度がある場合には、利益計上法人として分類した。

Note: This table expresses the breakdown by income value ranking for profit-listing corporations in "(2) Number of ordinary corporations by industry type".

Corporations with two or more business terms in one year are categorized as profit-listing corporations as long as they have at least one profitable business term.

所得階級別普通申告法人数(利益計上法人) Number of corporations that filed returns by income rank (profit-listing corporations)										区 分 Type	
2億円超 Over 200 million yen	5億円超 Over 500 million yen	10億円超 Over 1 billion yen	20億円超 Over 2 billion yen	50億円超 Over 5 billion yen	100億円超 Over 10 billion yen	200億円超 Over 20 billion yen	500億円超 Over 50 billion yen	1,000億円超 Over 100 billion yen	合計 Grand Total		
社 Number	社 Number	社 Number	社 Number	社 Number	社 Number	社 Number	社 Number	社 Number	社 Number		
65	15	3	6	2	-	-	-	-	9,392	農 業 Agriculture	農 林 水 産 業
6	3	1	-	-	-	-	-	1,255	林 業 Forestry		
31	2	1	1	1	-	-	-	1,305	漁業、水産養殖 Fisheries, Aquaculture		
102	20	5	7	3	-	-	-	11,952	計 Total		
33	16	12	4	5	5	2	1	1	1,167	鉱 業 Mining	建 設 業
1,236	335	117	68	20	14	6	3	1	88,007	総 合 建 設 Construction work - general	
252	64	30	17	2	-	-	-	-	41,585	職別土木建築工事 Construction work by Specialist contractor	
566	153	77	42	14	6	5	-	-	59,987	設 備 工 事 Equipment installation work	
2,054	552	224	127	36	20	11	3	1	189,579	計 Total	
410	161	94	49	21	12	2	2	-	11,454	食 料 品 Food	製 造 業
107	31	16	13	3	-	1	-	-	5,609	織 維 工 業 Textile mill products	
76	31	14	10	1	1	1	-	-	2,551	木 材、木 製 品 Lumber and Wood products	
34	14	3	5	1	1	-	-	1	2,437	家 具、装 備 品 Furniture and Fixtures	
88	31	16	18	1	2	-	-	-	2,005	パルプ、紙、紙製品 Pulp- Paper and Paper products	
85	27	17	10	2	-	-	-	1	4,544	印 刷 Printing and allied industries	
321	211	118	107	41	36	19	4	4	4,302	化 学 工 業 Chemical and allied products	
24	6	3	7	3	-	-	1	1	288	石 油 製 品 Petroleum products	
2	1	2	-	-	1	-	-	-	36	石 炭 製 品 Coal products	
45	19	6	8	2	1	1	-	-	1,038	ゴ ム 製 品 Rubber products	
7	4	1	-	-	-	-	-	-	461	皮 革、皮 革 製 品 Leather tanning- Leather products and Fur skins	
130	50	20	22	5	3	1	2	-	3,930	窯業、土石製品 Ceramic- Stone and clay products	
104	55	21	16	2	3	1	-	-	2,185	鉄 鋼 Iron and steel	
70	42	22	15	4	4	-	-	-	990	非 鉄 金 属 Non-ferrous metals and products	
458	183	77	44	4	5	1	-	-	14,073	金 属 製 品 Fabricated Metal products	
506	214	118	81	19	9	6	4	-	12,772	機 械 General machinery	
313	135	66	68	26	13	8	3	3	6,125	産業用電気機械器具 Industrial electric appliances	
62	29	6	12	4	-	-	-	-	1,392	民生用電気機械器具 Household electric appliances	
56	22	6	7	2	3	-	-	-	1,014	通信機械器具 Information and communication electronics equipment	
241	112	67	37	18	4	4	2	-	5,051	輸送用機械器具 Transportation equipment	
89	39	17	22	6	1	2	1	-	1,479	理化学機械器具 Physical and chemical instruments	
29	14	10	4	3	-	-	-	-	722	光学機械器具 Optical instruments	
5	1	3	-	-	-	-	-	-	92	時計、時計部品 Watches- Clocks- Clockwork- Operated devices and Parts	
312	134	71	43	20	6	5	1	1	12,836	そ の 他 Others	
3,574	1,566	794	598	188	105	52	20	11	97,386	計 Total	
9	3	1	9	1	3	2	-	-	96	鉄 道 Railway transport	運 輸 公 益 事 業
15	6	1	1	-	-	-	-	-	1,151	道路旅客運送 Road passenger transport	
414	97	39	26	10	2	1	1	-	19,939	道路貨物運送 Road freight transport	
51	28	28	9	2	1	-	-	-	1,319	水 運 Water transport	
101	44	18	12	1	2	-	-	-	2,062	倉 庫 Warehousing	
88	32	30	14	3	-	1	-	-	3,440	電 気 供 給 Electricity supply	
40	19	14	4	1	2	1	-	-	436	ガ ス、熱 供 給 Gas- Heat supply	
161	68	24	21	5	2	1	-	-	3,808	その他の運輸、 運輸附带サービス、水道 Miscellaneous road freight transport_services incidental to transport.Water supply	
879	297	155	96	23	12	6	1	-	32,251	計 Total	
100	64	26	26	9	6	2	1	2	965	放 送、通 信 Broadcasting, Information and Communications	情 報 通 信 業
613	256	125	93	25	13	12	3	1	27,386	情報サービス Information services	
84	46	22	13	3	-	2	1	-	2,273	新聞、出版 Newspaper publishers	
797	366	173	132	37	19	16	5	3	30,624	計 Total	

(4) 所得階級・業種別の普通法人数 (その2)
Number of ordinary corporations by income value rank and industry type (Part 2)

区分 Type		所得階級別普通申告法人数 (利益計上法人) Number of corporations that filed returns by income rank (profit-listing corporations)								
		100万円以下 Less than 1 million yen	100万円超 Over 1 million yen	200万円超 Over 2 million yen	500万円超 Over 5 million yen	800万円超 Over 8 million yen	1,000万円超 Over 10 million yen	2,000万円超 Over 20 million yen	5,000万円超 Over 50 million yen	1億円超 Over 100 million yen
卸売業 Wholesale	飲食料品 Food and beverages	2,310	1,082	1,762	1,042	433	1,257	1,254	710	425
	繊維品 Textile products	902	364	524	317	129	321	361	194	128
	建築材料 Building materials	1,816	1,034	1,729	1,029	461	1,289	1,248	595	376
	家具、建具、じゅう器 Furniture fixtures and house furnishings	331	172	266	182	50	186	197	109	75
	医薬品、化粧品 Drugs and toiletries	473	230	368	190	92	284	298	148	120
	機械器具 Machinery and equipment	2,869	1,515	2,497	1,524	636	1,958	2,210	1,283	939
	鉱物、金属材料 Minerals and metals	578	318	563	358	166	548	669	437	363
	貿易 Foreign trade	6,996	1,831	2,585	1,215	574	1,393	1,404	710	486
	その他 Others	3,118	1,639	2,746	1,616	786	2,097	2,352	1,358	871
	計 Total	19,393	8,185	13,040	7,473	3,327	9,333	9,993	5,544	3,783
小売業 Retail	飲食料品 Food and beverages	5,679	2,914	4,305	1,924	683	1,442	955	405	209
	繊維物 Dry goods	234	77	93	52	24	51	35	14	5
	衣服、身回り品 Apparel and apparel accessories	2,186	817	1,166	489	186	426	333	180	101
	家具、建具、じゅう器 Furniture household utensil and household appliance	2,291	1,163	1,773	765	308	589	478	197	113
	医薬品、化粧品 Drug and toiletry stores	2,025	1,138	2,019	1,191	550	1,321	1,002	373	171
	各種商品小売 General merchandise	240	94	166	73	26	76	69	34	32
	趣味、娯楽用品 Hobby goods, Amusement goods	1,313	583	880	400	145	393	352	152	98
	その他 Others	11,995	5,595	8,805	4,332	1,738	4,088	3,291	1,298	765
計 Total	25,963	12,381	19,207	9,226	3,660	8,386	6,515	2,653	1,494	
金融保険業 Finance and Insurance	銀行、信託 Banks, Trust banks	45	2	7	5	1	1	7	5	9
	その他の金融 Other finance businesses	1,578	614	491	268	131	310	360	217	185
	証券、商品取引 Securities and futures commodity dealing activities	718	224	371	224	104	249	274	164	105
	保険、保険サービス Insurance institutions - including insurance agents-brokers and services	3,550	1,571	2,201	947	350	798	569	197	125
計 Total	5,891	2,411	3,070	1,444	586	1,358	1,210	583	424	
不動産業 Real estate business	不動産取引 Real estate agencies	9,522	4,445	7,396	4,013	1,748	4,195	3,577	1,403	742
	不動産賃貸、管理 Real estate lessors and managers	29,139	14,771	23,627	12,311	4,954	11,684	8,501	3,134	1,560
計 Total	38,661	19,216	31,023	16,324	6,702	15,879	12,078	4,537	2,302	
旅館飲食業 Restaurant, Hotel business	料理、飲食店 Restaurant, Eating house	8,124	4,373	7,812	3,800	1,452	2,666	1,636	560	282
	旅館 Hotels	973	396	614	329	142	368	338	126	88
計 Total	9,097	4,769	8,426	4,129	1,594	3,034	1,974	686	370	
医療保健業 Medical and Health	病院、診療所 Hospitals, clinics	1,100	1,002	2,597	2,289	1,396	4,604	5,068	2,050	1,038
	歯 Dental clinics	532	446	1,023	878	474	1,440	1,229	339	93
	その他の医療保健 Other medical and health	3,627	1,868	3,181	1,711	749	1,617	1,160	384	196
計 Total	5,259	3,316	6,801	4,878	2,619	7,661	7,457	2,773	1,327	
サービス業 Service industry	教育、学習支援 Education - learning support	2,152	809	1,110	486	184	503	517	258	125
	洗濯、理美容、浴場 Laundries, barbers, beauty culture, bathhouses	3,911	1,706	2,479	1,040	386	840	495	169	75
	他對個人サービス Other personal service	6,297	3,072	4,730	2,493	977	2,396	1,640	546	250
	廃棄物処理 Waste disposal	2,012	1,011	1,746	1,074	492	1,298	1,265	622	369
	自動車修理 Automobile repair	3,268	1,899	3,078	1,375	509	1,169	647	212	71
	その他の修理 Other repair	1,170	667	1,151	569	246	537	455	180	102
	物品賃貸 Leasing	1,842	496	762	451	188	515	503	290	224
	広告 Advertising	2,842	1,223	1,788	906	413	902	855	407	224
	他對事業所サービス Other services for business offices	12,037	5,355	8,215	4,259	1,879	4,584	4,140	1,853	1,033
	映画 Movie	543	239	359	188	79	235	162	78	54
	娯楽 Amusement	2,056	868	1,437	798	325	951	993	535	316
	その他のサービス Other services	28,714	11,948	18,210	9,064	3,663	8,854	6,844	2,572	1,402
計 Total	66,844	29,293	45,065	22,703	9,341	22,784	18,516	7,722	4,245	
その他の産業 Other Business	1,985	601	779	352	129	335	223	99	54	
合計 Grand Total	252,324	121,136	195,024	103,218	44,033	110,594	96,591	42,553	24,812	
所得金額計 Total of amount of income	100,898	177,242	644,209	658,646	393,939	1,564,640	3,036,644	2,979,646	3,466,521	

所得階級別普通申告法人数(利益計上法人) Number of corporations that filed returns by income rank (profit-listing corporations)										区分 Type			
2億円超 Over 200 million yen	5億円超 Over 500 million yen	10億円超 Over 1 billion yen	20億円超 Over 2 billion yen	50億円超 Over 5 billion yen	100億円超 Over 10 billion yen	200億円超 Over 20 billion yen	500億円超 Over 50 billion yen	1,000億円超 Over 100 billion yen	合計 Grand Total				
社 Number	社 Number	社 Number	社 Number	社 Number	社 Number	社 Number	社 Number	社 Number	社 Number				
276	89	43	27	9	2	-	-	-	10,721	飲食料品	Food and beverages	卸売業 Wholesale	
88	34	11	8	3	-	2	-	-	3,386	繊維品	Textile products		
220	83	21	16	1	-	1	-	-	9,919	建築材料	Building materials		
50	20	8	3	-	-	-	1	-	1,650	家具、建具、じゅう器	Furniture: fixtures and house furnishings		
95	53	44	28	7	3	3	-	-	2,436	医薬品、化粧品	Drugs and toiletries		
775	288	180	78	31	10	3	-	-	16,796	機械器具	Machinery and equipment		
294	114	62	40	4	7	1	-	-	4,522	鉱物、金属材料	Minerals and metals		
356	121	54	32	2	2	-	-	-	17,761	貿易	Foreign trade		
632	242	132	75	11	6	3	-	-	17,684	その他	Others		
2,786	1,044	555	307	68	30	13	1	-	84,875	計	Total		
125	55	39	26	5	1	3	-	-	18,770	飲食料品	Food and beverages	小売業 Retail	
3	3	-	-	-	-	-	-	-	591	繊維物	Dry goods		
76	29	12	8	2	2	2	-	-	6,015	衣服、身回り品	Apparel and apparel accessories		
66	16	12	14	4	1	3	-	1	7,794	家具、建具、じゅう器	Furniture: fixtures and house furnishings		
140	51	26	20	8	4	4	-	-	10,043	医薬品、化粧品	Drug and toiletry stores		
26	24	25	17	10	6	6	-	-	924	各種商品小売	General merchandise		
46	23	14	8	1	2	-	1	-	4,411	趣味、娯楽用品	Hobby goods, Amusement goods		
552	166	82	37	7	7	3	-	-	42,761	その他	Others		
1,034	367	210	130	37	23	21	1	1	91,309	計	Total		
7	9	18	21	11	21	11	1	3	184	銀行、信託	Banks, Trust banks		金融保険業 Finance and Insurance
174	85	69	52	13	4	6	-	1	4,558	その他の金融	Other finance businesses		
111	53	38	41	13	6	3	1	-	2,699	証券、商品取引	Securities and futures commodity dealing activities		
89	37	15	13	7	6	5	3	5	10,488	保険、保険サービス	Insurance institutions - including insurance agents- brokers and services		
381	184	140	127	44	37	25	5	9	17,929	計	Total		
486	174	102	56	24	11	11	3	2	37,910	不動産取引	Real estate agencies	不動産業 Real estate business	
989	286	132	74	21	11	5	3	-	111,202	不動産賃貸、管理	Real estate lessors and managers		
1,475	460	234	130	45	22	16	6	2	149,112	計	Total		
154	58	23	17	-	1	2	-	-	30,960	料理、飲食店	Restaurant, Eating house	旅館飲食業 Hotel, Restaurant, Food business	
29	12	3	2	2	1	1	-	-	3,424	旅館	Hotels		
183	70	26	19	2	2	3	-	-	34,384	計	Total		
632	177	68	15	3	2	-	1	-	22,042	病院、診療所	Hospitals, clinics	医療保健業 Medical and Health	
19	2	-	-	-	-	-	-	-	6,475	歯科	Dental clinics		
126	47	18	20	5	1	1	-	-	14,711	その他の医療保健	Other medical and health		
777	226	86	35	8	3	1	1	-	43,228	計	Total		
74	29	15	11	3	1	-	-	-	6,277	教育、学習支援	Education- learning support		
31	10	6	2	-	-	-	-	-	11,150	洗濯、理美容、浴場	Laundries, barbers, beauty culture, bathhouses	サービス業 Service Industry	
163	49	34	15	2	1	1	-	-	22,666	他對個人サービス	Other personal service		
235	66	23	8	2	-	1	-	-	10,224	廃棄物処理	Waste disposal		
35	7	1	2	1	-	-	-	-	12,274	自動車修理	Automobile repair		
51	21	7	4	-	-	-	-	-	5,160	その他の修理	Other repair		
193	79	47	20	11	9	3	1	-	5,634	物品賃貸	Leasing		
165	48	30	10	2	4	1	1	1	9,822	広告	Advertising		
781	289	145	80	19	11	3	3	1	44,687	他對事業所サービス	Other services for business offices		
35	8	10	6	2	1	1	-	-	2,000	映画	Movie		
205	74	36	24	5	2	1	-	-	8,626	娯楽	Amusement		
850	278	120	65	21	8	3	1	-	92,617	その他のサービス	Other services		
2,818	958	474	247	68	37	14	6	2	231,137	計	Total		
32	14	3	3	2	-	-	-	-	4,611	その他の産業	Other Business		
16,925	6,140	3,091	1,962	566	315	180	50	30	1,019,544	合計	Grand Total		
百万円 Million yen	百万円 Million yen	百万円 Million yen	百万円 Million yen	百万円 Million yen	百万円 Million yen	百万円 Million yen	百万円 Million yen	百万円 Million yen	百万円 Million yen	所得金額計	Total of amount of income		
5,220,014	4,267,988	4,269,605	6,042,813	3,939,967	4,388,841	5,391,280	3,508,924	8,029,655	58,081,471				

4-3 会社標本調査結果（抜粋）

会社標本調査の説明

1 この4-3における表は、稼働中の内国普通法人について、標本調査により調査したもののうち、主要な計数について取りまとめたものである。

なお、この調査結果の詳細については、「令和3年度分会社標本調査」（国税庁ホームページ「統計情報」）を参照されたい。

2 調査の対象は、令和3年4月1日から令和4年3月31日までの間に事業年度が終了した次に掲げる内国普通法人（日本銀行、証券取引所、商品取引所の特殊な法人を除く。）について、令和4年7月31日現在で調査したものである。

なお、休業及び清算中の法人は調査の対象となっていない。

- (1) 会社等（株式会社、合名会社、合資会社、合同会社、協業組合等）
 (2) 企業組合及び医療法人

3 標本法人割合及び業種分類

(1) 標本法人割合

この調査は、標本調査であり、調査対象法人（母集団）から資本金階級別・業種別等に一定の方法で標本法人を抽出している。

(2) 業種分類

会社等の業種は「日本標準産業分類（総務省）」を基に17分類し、企業組合及び医療法人を内訳として、公表している。

区 分	標本法人割合
資本金 500万円以下	71.5 %
〃 500万円超 1,000万円以下	76.6 %
〃 1,000万円超 5,000万円以下	77.7 %
〃 5,000万円超 1億円以下	75.0 %
〃 1億円超 10億円以下	89.0 %
〃 10億円超	100.0 %
連結法人	100.0 %
全 法 人	73.8 %

(注) 1 全体の標本法人数は、2,112,959社である。

2 標本法人割合は、標本法人数を調査対象法人（母集団）数で除したものである。

業 種	産 業 分 類
農 林 水 産 業	農業、林業、漁業、水産養殖業
鉱 業	鉱業、採石業、砂利採取業
建 設 業	総合工事業、職別工事業、設備工事業
製 造 業	
織 維 工 業	繊維工業
化 学 工 業	パルプ・紙・紙加工品製造業、化学工業、製菓業、石油製品・石炭製品製造業、ゴム製品製造業、窯業・土石製品製造業
鉄 鋼 金 属 工 業	鉄鋼業、非鉄金属製造業、金属製品製造業
機 械 工 業	はん用機械器具製造業、生産用機械器具製造業、業務用機械器具製造業、電気機械器具製造業、情報通信機械器具製造業、電子部品・デバイス・電子回路製造業、輸送用機械器具製造業
食 料 品 製 造 業	食料品製造業、飲料・たばこ・飼料製造業
出 版 印 刷 業	新聞業、出版業、印刷・同関連業
そ の 他 の 製 造 業	上記以外の製造業
卸 売 業	各種商品卸売業、繊維・衣服等卸売業、飲食料品卸売業、建築材料、鉱物・金属材料等卸売業、機械器具卸売業、その他の卸売業
小 売 業	各種商品小売業、織物・衣服・身の回り品小売業、飲食料品小売業、機械器具小売業、その他の小売業、無店舗小売業
料 理 飲 食 旅 館 業	宿泊業、飲食店、持ち帰り・配達飲食サービス業
金 融 保 険 業	銀行業、協同組織金融業、貸金業、クレジットカード業等非預金信用機関、金融商品取引業、商品先物取引業、補助的金融業等、保険業、相互会社
不 動 産 業	不動産取引業、不動産賃貸業・管理業
運 輸 通 信 公 益 事 業	鉄道業、道路旅客運送業、道路貨物運送業、水運業、航空運輸業、倉庫業、運輸に付随するサービス業、郵便業、通信業、放送業、電気業、ガス業、熱供給業、水道業
サ ー ビ ス 業	情報サービス業、インターネット付随サービス業、映像・音声・文字情報制作業（新聞業、出版業を除く）、医療業、保健衛生、社会保険・社会福祉・介護事業、学校教育、その他の教育学習支援業、専門サービス業、学術・開発研究機関、洗濯・理容・美容・浴場業、その他生活関連サービス業、娯楽業、廃棄物処理業、自動車整備業、機械等修理業、物品賃貸業、広告業、技術サービス業、職業紹介・労働者派遣業、その他の事業サービス業、その他のサービス業、分類不能の産業

4-3 Results of the Corporation Sample Survey (excerpt)

Explanation of the Corporation Sample Survey

- 1 The tables in 4-3 show figures for key items surveyed by sample survey on domestic ordinary corporations in operation.
For further details of results of this survey, please refer to "The Corporation Sample Survey for FY 2021" (National tax agency homepage "Statistics information").
- 2 Subjects of survey as of July 31, 2022, are domestic ordinary corporations listed below, which ended each accounting period between April 1, 2021, and March 31, 2022 (except for special corporations such as the Bank of Japan, Securities exchange, and Commodities exchange). In addition, corporations with no performance and in the process of liquidation are included.
- (1) Corporations, etc. (Joint stock company, Unlimited partnership, Limited partnership, Limited liability company and Joint business cooperative, etc.)
- (2) Business cooperative, Mutual company, and Medical corporation.
- 3 Ratio of sample corporations and Classification of business type
- (1) Ratio of sample corporations
- This survey is a sample survey. Sample corporations were picked out from subjects of survey (population) in a certain technique by capital range and classification of business type.

(2) Classification of business type

Business types of corporations etc. are classified into 17 categories according to the Japan Standard Industrial Classification (released by the Ministry of Internal Affairs and Communications). Figures for business cooperatives and medical corporations are indicated respectively as a breakdown of the total.

Type	Ratio of sample corporations	
Companies, etc.	Capital: 5 million yen or less	71.5%
	More than 5 million yen and 10 million yen or less	76.6%
	More than 10 million yen and 50 million yen or less	77.7%
	More than 50 million yen and 100 million yen or less	75.0%
	More than 100 million yen and 1 billion yen or less	89.0%
	More than 1 billion yen	100.0%
	Consolidated corporation	100.0%
All corporations	73.8%	

Business type	Classification of industry
Agriculture, Forestry and Fisheries	agriculture, forestry, fisheries, aquaculture
Mining	mining, quarrying of stone and gravel
Construction	general including public and private construction work, construction work by specialist contractor, equipment installation work
Manufacturing	
Manufacture of textile mill products	manufacture of textile mill products
Manufacture of chemical and allied products	manufacture of pulp, paper and paper products, chemical and allied products, reagents, petroleum and coal products, rubber products, ceramic, stone and clay products
Manufacture of iron, steel and metals	manufacture of iron and steel, non-ferrous metals and products, fabricated metal products
Machinery	manufacture of general-purpose machinery, production machinery, business oriented machinery, electrical machinery, equipment and supplies, information and communication electronics equipment, electronic parts, devices and electronic circuits, transportation equipment
Manufacture of food	manufacture of food, beverages, tobacco and feed
Publishers and printing	newspaper publishers, publishers, printing and allied industries
Miscellaneous manufacturing industries	manufacturing industries other than mentioned above
Wholesale trade	wholesale trade of general merchandise, textile and apparel, food and beverages, building materials, minerals and metals, machinery and equipment, miscellaneous
Retail trade	retail trade of general merchandise, dry goods, apparel, apparel accessories, food and beverage, machinery and equipment, miscellaneous, and nonstore retailers
Food and lodging	accommodations, eating and drinking places, food take out and delivery services
Finance and insurance	banking, financial institutions for cooperative organizations, money lending business, non-deposit money corporations including credit card business, financial products transaction dealers, futures commodity transaction dealers, financial auxiliaries, insurance institutions, mutual corporation
Real estate	real estate agencies, real estate lessors and managers
Transportation, telecommunication industries in public interest	railway transport, road passenger transport, road freight transport, water transport, air transport, warehousing, services incidental to transport, postal activities, communications, broadcasting, production, transmission and distribution of electricity, production and distribution of gas, heat supply, collection, purification and distribution of water, and sewage collection, processing and disposal
Services	information services, internet based services, video picture, sound information, character information production and distribution (Except publishers and printing), medical and other health services, public health and hygiene, social insurance and social welfare, school education, miscellaneous education, learning support, professional services, scientific and development research institutes, laundry, beauty and bath services, miscellaneous living-related and personal services, services for amusement and hobbies, waste disposal business, automobile maintenance services, machine, etc, repair services, goods rental and leasing, advertising, technical services, employment and worker dispatching services, miscellaneous business services, miscellaneous services, industries unable to classify

Note:

- 1 Total number of sample corporations is 2,112,959.
2 Ratio of sample corporations is ratio of sample corporations to the numbers of subjects of survey (population) by capital range.

(1) 総括表
Overview

区分 Type	法人数 Number of corporations	資本金 Amount of capital	営業収入金額 Amount of operating revenue	申告所得金額 Amount of self-assessed income		算出税額 Calculated tax amount
				利益 Profit	欠損 Loss	
		百万円 Million yen	百万円 Million yen	百万円 Million yen	百万円 Million yen	百万円 Million yen
平成28年度 FY2016	2,672,033	139,895,733	1,450,809,985	59,461,221	△ 10,850,032	13,685,816
29 2017	2,706,627	147,756,119	1,519,465,105	67,943,710	△ 13,318,443	15,554,957
30 2018	2,738,549	145,302,549	1,547,785,422	69,745,639	△ 11,940,191	15,876,604
令和元 2019	2,758,420	141,416,539	1,484,791,213	63,258,786	△ 13,524,307	14,318,278
2 2020	2,804,371	142,945,432	1,350,094,267	63,786,845	△ 21,398,504	14,441,357
3 2021	2,864,386	133,943,557	1,478,455,081	75,580,777	△ 15,834,325	17,153,081
<資本金階級別> By capital range						
100万円以下 Less than 1 million yen	546,399	363,170	52,728,350	2,117,415	△ 1,082,847	430,756
100万円超 Over 1 million yen	81,013	150,472	7,146,474	211,950	△ 153,347	40,910
200万円〃 2	1,145,308	4,066,214	117,996,225	3,283,394	△ 2,173,669	641,578
500万円〃 5	708,986	6,697,626	181,784,085	6,157,859	△ 2,660,435	1,322,247
1,000万円〃 10	144,214	2,469,950	85,174,647	2,718,336	△ 783,691	597,795
2,000万円〃 20	150,483	5,272,054	168,540,324	6,097,301	△ 1,492,562	1,376,390
5,000万円〃 50	53,496	4,401,663	161,129,679	7,215,504	△ 2,326,468	1,659,999
1億円以下計 Total for less than 100 million yen	2,829,899	23,421,150	774,499,783	27,801,760	△ 10,673,019	6,069,674
1億円超 Over 100 million yen	10,600	2,974,289	92,153,464	6,212,940	△ 569,142	1,441,095
5億円〃 500	1,526	1,156,702	24,316,820	1,443,208	△ 143,385	334,814
10億円〃 1 billion yen	2,917	6,103,680	78,184,685	4,449,303	△ 454,327	1,032,219
50億円〃 5	722	4,386,273	34,860,970	2,536,815	△ 193,563	588,541
100億円〃 10	1,018	45,088,551	164,095,936	14,537,625	△ 1,360,037	3,372,728
1億円超計 Total for over 100 million yen	16,783	59,709,495	393,611,875	29,179,891	△ 2,720,454	6,769,397
(再掲) 1億円未満 (Re-grouped) Under 100 million yen	2,819,852	22,127,372	698,594,173	24,326,327	△ 9,225,311	5,266,637
(再掲) 1億円以上 (Re-grouped) More than 100 million yen	26,830	61,003,273	469,517,485	32,655,324	△ 4,168,162	7,572,434
連結法人 Consolidated corporation	1,836	50,812,912	310,343,423	18,599,126	△ 2,440,852	4,314,010
構成 連結親法人 Parent company	(1,836)	-	-	-	-	-
成 連結子法人 Subsidiary	15,868	-	-	-	-	-
合計 Total	2,864,386	133,943,557	1,478,455,081	75,580,777	△ 15,834,325	17,153,081
<業種別> By business type						
1 農 林 水 産 業	35,963	278,773	6,987,747	203,486	△ 155,785	42,867
2 鉱 業	3,133	1,237,510	3,191,516	493,876	△ 73,386	114,084
3 建 設 業	457,809	5,401,984	121,824,296	5,168,899	△ 1,116,199	1,129,622
4 織 維 工 業	9,156	373,356	2,829,138	135,255	△ 44,612	30,672
5 化 学 工 業	31,056	4,015,391	55,860,239	4,232,127	△ 583,432	977,164
6 鉄 鋼 金 属 工 業	46,765	1,714,142	30,746,503	1,344,410	△ 217,500	304,625
7 機 械 工 業	73,309	5,105,216	71,773,922	4,318,534	△ 804,432	990,997
8 食 料 品 製 造 業	42,265	1,515,304	32,730,560	1,153,036	△ 296,409	263,402
9 出 版 印 刷 業	28,613	676,855	10,818,856	520,134	△ 127,272	118,325
10 そ の 他 の 製 造 業	81,113	2,168,319	32,199,572	2,599,903	△ 386,727	594,157
11 卸 売 業	232,477	4,799,628	224,842,092	6,152,807	△ 960,507	1,393,539
12 小 売 業	312,483	3,523,316	135,042,482	3,670,647	△ 1,124,878	820,162
13 料 理 飲 食 旅 館 業	132,655	1,130,549	21,448,353	665,635	△ 948,913	142,788
14 金 融 保 険 業	50,556	25,686,451	60,587,326	5,535,519	△ 676,538	1,278,359
15 不 動 産 業	356,917	5,522,396	54,166,237	5,002,490	△ 883,732	1,105,223
16 運 輸 通 信 公 益 事 業	96,008	8,328,924	76,155,722	3,706,715	△ 1,404,453	847,915
17 サ ー ビ ス 業	856,404	11,652,531	226,907,096	12,078,179	△ 3,588,698	2,685,170
小 計 Subtotal	2,846,682	83,130,645	1,168,111,658	56,981,651	△ 13,393,473	12,839,071
18 内 企 業 組 合	1,389	7,392	135,307	3,279	△ 2,374	648
19 Including 医 療 法 人	56,432	729,590	25,823,650	1,200,419	△ 262,609	261,663
20 連 結 法 人	1,836	50,812,912	310,343,423	18,599,126	△ 2,440,852	4,314,010
21 構 成 連 結 親 法 人	(1,836)	-	-	-	-	-
22 composition 連 結 子 法 人	15,868	-	-	-	-	-
合計 Total	2,864,386	133,943,557	1,478,455,081	75,580,777	△ 15,834,325	17,153,081

1 Agriculture, Forestry and Fisheries

2 Mining

3 Construction

4 Manufacture of textile mill products

5 Manufacture of chemical and allied products

6 Manufacture of iron, steel and metals

7 Machinery

8 Manufacture of food

9 Publishers and printing

10 Miscellaneous manufacturing industries

11 Wholesale trade

12 Retail trade

13 Food and lodging

14 Finance and insurance

15 Real estate

16 Transportation, telecommunication industries in public interest

17 Services

18 Business cooperative

19 Medical corporation

20 Consolidated corporation

21 Parent company

22 Subsidiary

(2) 利益及び欠損の状況
Statistics of profit and loss

区分 Type	法人数 Number of corporations	利益計上法人 Corporations in profit			欠損法人 Corporations in deficit			欠損法人割合 Ratio of corporations in deficit
		法人数 Number of corporations	所得金額 Amount of income	1社当たり所得金額 Amount of income per corporation	法人数 Number of corporations	欠損金額 Amount of loss	1社当たり欠損金額 Amount of loss per corporation	
		②	③	③/②	④	⑤	⑤/④	
	社 Number	社 Number	百万円 Million yen	百万円 Million yen	社 Number	百万円 Million yen	百万円 Million yen	%
平成28年度 FY2016	2,660,125	970,698	59,461,221	61.3	1,689,427	10,850,032	6.4	63.5
29 2017	2,693,956	1,006,857	67,943,710	67.5	1,687,099	13,318,443	7.9	62.6
30 2018	2,725,293	1,032,670	69,745,639	67.5	1,692,623	11,940,191	7.1	62.1
令和元 2019	2,745,437	1,054,080	63,258,786	60.0	1,691,357	13,524,307	8.0	61.6
2 2020	2,790,560	1,050,782	63,786,845	60.7	1,739,778	21,398,504	12.3	62.3
3 2021	2,848,518	1,090,917	75,580,777	69.3	1,757,601	15,834,325	9.0	61.7
<資本金階級別> By capital range								
100万円以下 Less than 1 million yen	546,399	214,287	2,117,415	9.9	332,112	1,082,847	3.3	60.8
100万円超 Over 1 million yen	81,013	30,060	211,950	7.1	50,953	153,347	3.0	62.9
200万円〃 2	1,145,308	395,358	3,283,394	8.3	749,950	2,173,669	2.9	65.5
500万円〃 5	708,986	266,743	6,157,859	23.1	442,243	2,660,435	6.0	62.4
1,000万円〃 10	144,214	67,947	2,718,336	40.0	76,267	783,691	10.3	52.9
2,000万円〃 20	150,483	75,151	6,097,301	81.1	75,332	1,492,562	19.8	50.1
5,000万円〃 50	53,496	27,810	7,215,504	259.5	25,686	2,326,468	90.6	48.0
1億円以下計 Total for less than 100 million yen	2,829,899	1,077,356	27,801,760	25.8	1,752,543	10,673,019	6.1	61.9
1億円超 Over 100 million yen	10,600	7,691	6,212,940	807.8	2,909	569,142	195.6	27.4
5億円〃 500	1,526	1,116	1,443,208	1,293.2	410	143,385	349.7	26.9
10億円〃 1 billion yen	2,917	2,234	4,449,303	1,991.6	683	454,327	665.2	23.4
50億円〃 5	722	551	2,536,815	4,604.0	171	193,563	1,131.9	23.7
100億円〃 10	1,018	816	14,537,625	17,815.7	202	1,360,037	6,732.9	19.8
1億円超計 Total for over 100 million yen	16,783	12,408	29,179,891	2,351.7	4,375	2,720,454	621.8	26.1
(再掲) 1億円未満 (Re-grouped) Under 100 million yen	2,819,852	1,071,786	24,326,327	22.7	1,748,066	9,225,311	5.3	62.0
(再掲) 1億円以上 (Re-grouped) More than 100 million yen	26,830	17,978	32,655,324	1,816.4	8,852	4,168,162	470.9	33.0
連結法人 Consolidated corporation	1,836	1,153	18,599,126	16,131.1	683	2,440,852	3,573.7	37.2
合計 Total	2,848,518	1,090,917	75,580,777	69.3	1,757,601	15,834,325	9.0	61.7
<業種別> By business type								
1 農林水産業	35,963	12,829	203,486	15.9	23,134	155,785	6.7	64.3
2 鉱業	3,133	1,176	493,876	420.0	1,957	73,386	37.5	62.5
3 建設業	457,809	193,370	5,168,899	26.7	264,439	1,116,199	4.2	57.8
4 繊維工業	9,156	2,097	135,255	64.5	7,059	44,612	6.3	77.1
5 化学工業	31,056	11,755	4,232,127	360.0	19,301	583,432	30.2	62.1
6 鉄鋼金属工業	46,765	17,170	1,344,410	78.3	29,595	217,500	7.3	63.3
7 機械工業	73,309	26,902	4,318,534	160.5	46,407	804,432	17.3	63.3
8 食料品製造業	42,265	11,781	1,153,036	97.9	30,484	296,409	9.7	72.1
9 出版印刷業	28,613	7,269	520,134	71.6	21,344	127,272	6.0	74.6
10 その他の製造業	81,113	25,455	2,599,903	102.1	55,658	386,727	6.9	68.6
11 卸売業	232,477	89,211	6,152,807	69.0	143,266	960,507	6.7	61.6
12 小売業	312,483	99,731	3,670,647	36.8	212,752	1,124,878	5.3	68.1
13 料理飲食旅館業	132,655	38,080	665,635	17.5	94,575	948,913	10.0	71.3
14 金融保険業	50,556	21,570	5,535,519	256.6	28,986	676,538	23.3	57.3
15 不動産業	356,917	161,063	5,002,490	31.1	195,854	883,732	4.5	54.9
16 運輸通信公益事業	96,008	33,986	3,706,715	109.1	62,022	1,404,453	22.6	64.6
17 サービス業	856,404	336,319	12,078,179	35.9	520,085	3,588,698	6.9	60.7
小計 Subtotal	2,846,682	1,089,764	56,981,651	52.3	1,756,918	13,393,473	7.6	61.7
18 内 { 企業組合	1,389	476	3,279	6.9	913	2,374	2.6	65.7
19 Including { 医療法人	56,432	28,827	1,200,419	41.6	27,605	262,609	9.5	48.9
20 連結法人	1,836	1,153	18,599,126	16,131.1	683	2,440,852	3,573.7	37.2
合計 Total	2,848,518	1,090,917	75,580,777	69.3	1,757,601	15,834,325	9.0	61.7

- 1 Agriculture, Forestry and Fisheries
- 2 Mining
- 3 Construction
- 4 Manufacture of textile mill products
- 5 Manufacture of chemical and allied products
- 6 Manufacture of iron, steel and metals
- 7 Machinery
- 8 Manufacture of food

- 9 Publishers and printing
- 10 Miscellaneous manufacturing industries
- 11 Wholesale trade
- 12 Retail trade
- 13 Food and lodging
- 14 Finance and insurance
- 15 Real estate
- 16 Transportation, telecommunication industries in public interest

- 17 Service
- 18 Business cooperative
- 19 Medical corporation
- 20 Consolidated corporation

(3) 営業収入金額及び所得率

Amount of operating revenue and income ratio

区 分 Type	営業収入金額 Amount of operating revenue	う ち 利 益 計 上 法 人 Corporations in profit		
		営業収入金額 Amount of operating revenue	所得金額 Amount of income	所得率 Income ratio
		①	②	②/①
	百万円 Million yen	百万円 Million yen	百万円 Million yen	%
平成28年度 FY2016	1,450,809,985	1,144,440,828	59,461,221	5.2
29 2017	1,519,465,105	1,236,430,159	67,943,710	5.5
30 2018	1,547,785,422	1,269,026,750	69,745,639	5.5
令和元 2019	1,484,791,213	1,133,745,339	63,258,786	5.6
2 2020	1,350,094,267	981,694,892	63,786,845	6.5
3 2021	1,478,455,081	1,142,753,927	75,580,777	6.6
<資本金階級別> By capital range				
100万円以下 Less than 1 million yen	52,728,350	28,654,435	2,117,415	7.4
100万円超 Over 1 billion yen	7,146,474	3,560,014	211,950	6.0
200万円〃 2	117,996,225	60,318,699	3,283,394	5.4
500万円〃 5	181,784,085	111,026,172	6,157,859	5.5
1,000万円〃 10	85,174,647	60,060,899	2,718,336	4.5
2,000万円〃 20	168,540,324	120,040,196	6,097,301	5.1
5,000万円〃 50	161,129,679	122,051,526	7,215,504	5.9
1億円以下計 Total for less than 100 million yen	774,499,783	505,711,942	27,801,760	5.5
1億円超 Over 100 million yen	92,153,464	84,248,317	6,212,940	7.4
5億円〃 500	24,316,820	21,196,907	1,443,208	6.8
10億円〃 1 billion yen	78,184,685	71,853,248	4,449,303	6.2
50億円〃 5	34,860,970	31,880,039	2,536,815	8.0
100億円〃 10	164,095,936	154,199,337	14,537,625	9.4
1億円超計 Total for over 100 million yen	393,611,875	363,377,848	29,179,891	8.0
(再掲) 1億円未満 (Re-grouped) Under 100 million yen	698,594,173	449,363,094	24,326,327	5.4
(再掲) 1億円以上 (Re-grouped) More than 100 million yen	469,517,485	419,726,696	32,655,324	7.8
連結法人 Consolidated corporation	310,343,423	273,664,137	18,599,126	6.8
合 計 Total	1,478,455,081	1,142,753,927	75,580,777	6.6
<業 種 別> By business type				
1 農 林 水 産 業	6,987,747	3,698,407	203,486	5.5
2 鉱 業	3,191,516	2,694,408	493,876	18.3
3 建 設 業	121,824,296	91,848,464	5,168,899	5.6
4 織 維 工 業	2,829,138	1,867,623	135,255	7.2
5 化 学 工 業	55,860,239	48,368,456	4,232,127	8.7
6 鉄 鋼 金 属 工 業	30,746,503	22,481,191	1,344,410	6.0
7 機 械 工 業	71,773,922	53,318,549	4,318,534	8.1
8 食 料 品 製 造 業	32,730,560	23,605,467	1,153,036	4.9
9 出 版 印 刷 業	10,818,856	7,181,662	520,134	7.2
10 そ の 他 の 製 造 業	32,199,572	22,563,538	2,599,903	11.5
11 卸 売 業	224,842,092	179,334,881	6,152,807	3.4
12 小 売 業	135,042,482	94,055,505	3,670,647	3.9
13 料 理 飲 食 旅 館 業	21,448,353	10,503,553	665,635	6.3
14 金 融 保 険 業	60,587,326	54,732,284	5,535,519	10.1
15 不 動 産 業	54,166,237	43,077,849	5,002,490	11.6
16 運 輸 通 信 公 益 事 業	76,155,722	57,181,538	3,706,715	6.5
17 サ ー ビ ス 業	226,907,096	152,576,413	12,078,179	7.9
小 計 Subtotal	1,168,111,658	869,089,788	56,981,651	6.6
18 内 企 業 組 合 人	135,307	63,115	3,279	5.2
19 Including 医 療 法 人	25,823,650	15,476,899	1,200,419	7.8
20 連 結 法 人	310,343,423	273,664,137	18,599,126	6.8
合 計 Total	1,478,455,081	1,142,753,927	75,580,777	6.6

1 Agriculture, Forestry and Fisheries
2 Mining
3 Construction
4 Manufacture of textile mill products
5 Manufacture of chemical and allied products
6 Manufacture of iron, steel and metals
7 Machinery
8 Manufacture of food

9 Publishers and printing
10 Miscellaneous manufacturing industries
11 Wholesale trade
12 Retail trade
13 Food and lodging
14 Finance and insurance
15 Real estate
16 Transportation, telecommunication industries in public interest

17 Services
18 Business cooperative
19 Medical corporation
20 Consolidated corporation

(4) 益金処分

Disposition of profit

区 分 Type	支 払 配 当 Dividend-paid	法 人 税 額 等 Amount of corporation tax etc.	地 方 法 人 税 額 Amount of local corporation tax	そ の 他 の 社 外 流 出 Other distributed income	社 内 留 保 Retained income		合 計 Total
					正 plus	負 minus	
	百万円 Million yen	百万円 Million yen	百万円 Million yen	百万円 Million yen	百万円 Million yen	百万円 Million yen	百万円 Million yen
平成28年度 FY2016	24,260,381	10,467,553	542,242	8,629,171	50,554,041	△ 14,120,823	80,332,565
29 2017	26,809,139	11,977,170	627,938	10,137,431	53,679,491	△ 15,199,626	88,031,541
30 2018	32,140,794	12,163,776	646,408	11,687,342	54,471,066	△ 14,220,396	96,888,991
令和元 2019	30,222,659	11,211,537	591,538	10,065,587	50,057,169	△ 15,575,422	86,573,068
2 2020	30,353,597	11,177,877	1,303,866	8,643,875	49,712,850	△ 26,922,815	74,269,248
3 2021	32,579,811	13,246,371	1,674,135	8,792,105	57,170,395	△ 24,677,817	88,785,002
<資本金階級別> By capital range							
100万円以下 Less than 1 million yen	145,367	408,174	42,261	339,798	2,620,126	△ 1,270,781	2,284,945
100万円超 Over 1 million yen	3,675	38,900	4,005	16,541	232,628	△ 163,333	132,416
200万円〃 2	100,520	612,629	63,007	260,771	3,863,830	△ 2,297,809	2,602,949
500万円〃 5	449,852	1,233,625	129,917	467,283	6,191,205	△ 2,979,756	5,492,124
1,000万円〃 10	226,407	551,641	58,381	220,395	2,439,727	△ 933,075	2,563,477
2,000万円〃 20	690,714	1,275,248	135,148	485,473	5,212,542	△ 1,922,079	5,877,047
5,000万円〃 50	1,801,909	1,521,617	163,363	703,127	6,181,334	△ 3,689,576	6,681,774
1億円以下計 Total for less than 100 million yen	3,418,445	5,641,835	596,081	2,493,389	26,741,391	△ 13,256,409	25,634,732
1億円超 Over 100 million yen	1,783,349	1,384,263	147,964	401,003	3,907,691	△ 1,071,066	6,553,204
5億円〃 500	454,931	320,965	34,712	100,595	878,442	△ 261,295	1,528,350
10億円〃 1 billion yen	1,556,543	931,830	102,731	347,083	2,868,783	△ 1,004,516	4,802,454
50億円〃 5	860,305	489,406	55,202	282,870	1,983,765	△ 308,711	3,362,837
100億円〃 10	7,371,454	2,503,065	327,630	1,849,219	9,012,559	△ 2,047,928	19,015,999
1億円超計 Total for over 100 million yen	12,026,582	5,629,529	668,239	2,980,770	18,651,240	△ 4,693,516	35,262,844
(再掲) 1億円未満 (Re-grouped) Under 100 million yen	2,105,778	4,901,760	516,699	2,131,240	23,759,610	△ 10,651,479	22,763,608
(再掲) 1億円以上 (Re-grouped) More than 100 million yen	13,339,249	6,369,604	747,622	3,342,919	21,633,022	△ 7,298,446	38,133,969
連結法人 Consolidated corporation	17,134,784	1,975,007	409,815	3,317,946	11,777,764	△ 6,727,892	27,887,425
合 計 Total	32,579,811	13,246,371	1,674,135	8,792,105	57,170,395	△ 24,677,817	88,785,002
<業 種 別> By business type							
1 農 林 水 産 業	9,755	40,067	4,173	20,722	249,140	△ 147,821	176,035
2 鉱 業	216,912	27,931	6,733	174,061	328,093	△ 103,062	650,667
3 建 設 業	758,444	1,037,373	112,890	480,339	3,961,157	△ 1,299,964	5,050,239
4 織 維 工 業	31,454	24,784	2,858	11,664	102,328	△ 49,030	124,058
5 化 学 工 業	1,498,235	804,699	89,551	366,281	3,151,671	△ 889,212	5,021,224
6 鉄 鋼 金 属 工 業	282,828	269,746	29,496	93,032	1,159,704	△ 255,034	1,579,773
7 機 械 工 業	1,281,218	826,919	93,312	360,607	3,498,960	△ 1,657,563	4,403,453
8 食 料 品 製 造 業	362,418	226,638	25,523	99,187	989,289	△ 348,798	1,354,257
9 出 版 印 刷 業	95,399	103,279	11,784	59,026	469,177	△ 181,127	557,538
10 そ の 他 の 製 造 業	654,141	531,816	56,770	154,501	1,824,578	△ 461,266	2,760,541
11 卸 売 業	1,293,299	1,299,672	140,716	471,728	4,477,472	△ 1,411,209	6,271,678
12 小 売 業	825,657	780,690	82,091	319,062	3,031,020	△ 1,547,120	3,491,400
13 料 理 飲 食 旅 館 業	56,419	137,138	14,246	68,256	883,416	△ 1,011,595	147,879
14 金 融 保 険 業	3,312,644	935,759	130,934	920,476	3,580,113	△ 1,156,292	7,723,635
15 不 動 産 業	1,018,474	987,569	112,531	513,996	4,635,167	△ 1,282,380	5,985,357
16 運 輸 通 信 公 益 事 業	1,465,244	766,171	85,425	348,198	2,390,426	△ 1,679,403	3,376,062
17 サ ー ビ ス 業	2,282,488	2,471,112	265,287	1,013,024	10,660,918	△ 4,469,050	12,223,780
小 計 Subtotal	15,445,027	11,271,364	1,264,320	5,474,159	45,392,631	△ 17,949,925	60,897,577
18 内 企 業 組 合	102	620	63	363	3,204	△ 2,503	1,848
19 Including 医 療 法 人	4,183	245,270	25,268	54,525	1,306,072	△ 292,028	1,343,291
20 連 結 法 人	17,134,784	1,975,007	409,815	3,317,946	11,777,764	△ 6,727,892	27,887,425
合 計 Total	32,579,811	13,246,371	1,674,135	8,792,105	57,170,395	△ 24,677,817	88,785,002

(注) 平成26年度及び平成27年度の「法人税額等」には、復興特別法人税を含む。

Note: "Amount of corporation tax etc." includes Amount of special corporate income tax for reconstruction FY2014 and FY2015.

1 Agriculture, Forestry and Fisheries
2 Mining
3 Construction
4 Manufacture of textile mill products
5 Manufacture of chemical and allied products
6 Manufacture of iron, steel and metals
7 Machinery
8 Manufacture of food

9 Publishers and printing
10 Miscellaneous manufacturing industries
11 Wholesale trade
12 Retail trade
13 Food and lodging
14 Finance and insurance
15 Real estate
16 Transportation, telecommunication industries in public interest

17 Services
18 Business cooperative
19 Medical corporation
20 Consolidated corporation

(5) 交際費等、寄附金、引当金、減価償却費

Entertainment and social expenses, etc., Donation, Reserve fund, and Depreciation cost

区 分 Type	交際費等支出額 Amount of outlay for entertainment and social expenses, etc.	寄附金支出額 Amount of outlay for donation	貸倒引当金 期末残高 Reserve for bad debts balance at the end of period	減価償却費 損金算入額 Amount of depreciation cost included in expense (gross)
	百万円 Million yen	百万円 Million yen	百万円 Million yen	百万円 Million yen
平成28年度 FY2016	3,627,011	1,122,876	2,194,412	38,577,498
29 2017	3,810,413	761,020	1,748,462	38,320,658
30 2018	3,961,874	794,026	1,566,515	40,030,404
令和元 2019	3,940,194	672,944	1,349,130	39,719,539
2 2020	2,960,455	886,149	1,172,022	41,699,205
3 2021	2,850,730	1,022,479	1,004,425	40,240,623
<資本金階級別> By capital range				
100万円以下 Less than 1 million yen	408,616	68,443	17,259	2,866,305
100万円超 Over 1 million yen	57,375	1,494	2,058	341,197
200万円〃 2	765,572	21,494	34,750	3,135,597
500万円〃 5	649,539	56,902	101,837	3,986,654
1,000万円〃 10	192,510	31,380	61,959	1,625,259
2,000万円〃 20	263,967	73,461	158,557	3,448,516
5,000万円〃 50	150,689	113,308	168,859	3,813,616
1億円以下計 Total for less than 100 million yen	2,488,269	366,481	545,280	19,217,145
1億円超 Over 100 million yen	54,758	38,499	10,262	2,070,398
5億円〃 500	15,236	7,259	9,018	545,677
10億円〃 1 billion yen	44,557	29,435	9,737	1,799,532
50億円〃 5	18,716	21,301	10,248	990,775
100億円〃 10	86,693	162,972	270,371	6,733,907
1億円超計 Total for over 100 million yen	219,961	259,465	309,635	12,140,290
(再掲) 1億円未満 (Re-grouped) Under 100 million yen	2,435,533	295,683	482,222	17,334,025
(再掲) 1億円以上 (Re-grouped) More than 100 million yen	272,697	330,263	372,693	14,023,409
連結法人 Consolidated corporation	142,500	396,533	149,510	8,883,189
合 計 Total	2,850,730	1,022,479	1,004,425	40,240,623
<業 種 別> By business type				
1 農 林 水 産 業	15,609	6,886	1,945	373,188
2 鉱 業	3,831	1,971	1,091	188,568
3 建 設 業	634,786	36,830	43,026	2,007,885
4 織 維 工 業	5,397	867	2,274	104,434
5 化 学 工 業	42,213	65,792	16,714	1,742,518
6 鉄 鋼 金 属 工 業	48,071	9,733	18,957	975,967
7 機 械 工 業	73,738	33,823	30,949	2,743,340
8 食 料 品 製 造 業	33,930	11,355	12,215	958,531
9 出 版 印 刷 業	24,374	5,629	6,311	324,585
10 そ の 他 の 製 造 業	61,435	14,078	19,893	950,009
11 卸 売 業	249,352	41,753	152,528	1,814,019
12 小 売 業	197,955	43,344	60,490	2,016,794
13 料 理 飲 食 旅 館 業	101,083	6,873	4,749	705,920
14 金 融 保 險 業	79,607	91,686	331,243	1,820,172
15 不 動 産 業	237,229	50,813	23,863	2,744,161
16 運 輸 通 信 公 益 事 業	118,887	56,680	23,010	4,631,484
17 サ ー ビ ス 業	780,731	147,835	105,657	7,255,859
小 計 Subtotal	2,708,230	625,946	854,915	31,357,434
18 内 { 企 業 組 合	331	45	341	3,692
19 Including { 医 療 法 人	77,676	16,926	13,143	723,468
20 連 結 法 人	142,500	396,533	149,510	8,883,189
合 計 Total	2,850,730	1,022,479	1,004,425	40,240,623

1 Agriculture, Forestry and Fisheries

2 Mining

3 Construction

4 Manufacture of textile mill products

5 Manufacture of chemical and allied products

6 Manufacture of iron, steel and metals

7 Machinery

8 Manufacture of food

9 Publishers and printing

10 Miscellaneous manufacturing industries

11 Wholesale trade

12 Retail trade

13 Food and lodging

14 Finance and insurance

15 Real estate

16 Transportation, telecommunication industries in public interest

17 Services

18 Business cooperative

19 Medical corporation

20 Consolidated corporation

(6) 所得階級別法人数

Number of corporations by income range

区 分 Type	欠損法人数 Number of corporations in deficit	利 益 計 上					
		100万円以下 Less than 1 million yen	100万円超 Over 1 million yen	200万円超 Over 2 million yen	300万円超 Over 3 million yen	500万円超 Over 5 million yen	1,000万円超 Over 10 million yen
		社 Number	社 Number	社 Number	社 Number	社 Number	社 Number
平成28年度 FY2016	1,688,824	265,610	119,804	80,195	106,871	137,227	100,280
29 2017	1,686,523	269,153	123,087	83,008	110,036	143,142	105,849
30 2018	1,692,016	268,870	125,157	85,038	114,081	149,009	110,381
令和元 2019	1,690,712	267,712	127,235	86,944	117,013	154,709	115,324
2 2020	1,739,002	255,082	132,836	92,976	121,459	154,884	112,670
3 2021	1,756,918	249,098	133,299	92,599	125,973	165,363	122,590
<資本金階級別> By capital range							
100万円以下 Less than 1 million yen	332,112	69,345	32,782	21,312	26,472	30,112	17,715
100万円超 Over 1 million yen	50,953	9,085	4,728	3,116	4,028	4,710	2,516
200万円〃 2	749,950	108,934	58,741	40,430	53,344	64,038	38,822
500万円〃 5	442,243	47,945	27,468	20,166	29,946	44,534	38,478
1,000万円〃 10	76,267	7,004	4,698	3,683	5,950	10,334	11,209
2,000万円〃 20	75,332	5,571	3,793	3,177	4,953	9,160	10,698
5,000万円〃 50	25,686	987	774	592	1,102	2,117	2,665
1億円以下計 Total for less than 100 million yen	1,752,543	248,871	132,984	92,476	125,795	165,005	122,103
1億円超 Over 100 million yen	2,909	143	124	101	135	310	403
5億円〃 500	410	20	4	2	12	17	34
10億円〃 1 billion yen	683	27	92	10	17	19	39
50億円〃 5	171	8	34	-	6	5	6
100億円〃 10	202	29	61	10	8	7	5
1億円超計 Total for over 100 million yen	4,375	227	315	123	178	358	487
(再掲) 1億円未満 (Re-grouped) Under 100 million yen	1,748,066	248,749	132,907	92,400	125,658	164,733	121,706
(再掲) 1億円以上 (Re-grouped) More than 100 million yen	8,852	349	392	199	315	630	884
合 計 Total	1,756,918	249,098	133,299	92,599	125,973	165,363	122,590
<業 種 別> By business type							
1 農 林 水 産 業	23,134	3,284	1,535	1,072	1,518	2,163	1,497
2 鉱 業	1,957	147	101	62	115	177	148
3 建 設 業	264,439	42,174	24,431	17,135	23,384	31,148	22,892
4 織 維 工 業	7,059	521	244	162	217	301	204
5 化 学 工 業	19,301	1,605	948	674	1,005	1,398	1,432
6 鉄 鋼 金 属 工 業	29,595	2,465	1,647	1,190	1,847	2,509	2,279
7 機 械 工 業	46,407	4,039	2,515	1,847	2,499	3,719	3,388
8 食 料 品 製 造 業	30,484	2,626	1,364	810	1,238	1,618	1,265
9 出 版 印 刷 業	21,344	1,917	894	595	756	932	662
10 そ の 他 の 製 造 業	55,658	5,779	3,026	2,034	2,665	3,470	2,812
11 卸 売 業	143,266	18,238	8,973	6,210	8,395	12,179	10,274
12 小 売 業	212,752	26,308	13,880	9,417	12,417	14,818	9,519
13 料 理 飲 食 旅 館 業	94,575	8,818	5,241	3,956	5,773	6,896	3,624
14 金 融 保 険 業	28,986	6,069	2,997	1,767	2,298	2,726	1,810
15 不 動 産 業	195,854	36,842	20,928	14,487	20,262	26,250	18,396
16 運 輸 通 信 公 益 事 業	62,022	7,158	3,367	2,424	3,458	4,629	4,178
17 サ ー ビ ス 業	520,085	81,108	41,208	28,757	38,126	50,430	38,210
合 計 Total	1,756,918	249,098	133,299	92,599	125,973	165,363	122,590
18 内 企 業 組 合 Including	913	165	90	42	55	61	20
19 医 療 法 人	27,605	1,504	1,408	1,283	2,304	5,128	6,206

(注) 連結法人を除く。

Note: Excluding Consolidated corporation.

1 Agriculture, Forestry and Fisheries

2 Mining

3 Construction

4 Manufacture of textile mill products

5 Manufacture of chemical and allied products

6 Manufacture of iron, steel and metals

7 Machinery

8 Manufacture of food

9 Publishers and printing

10 Miscellaneous manufacturing industries

11 Wholesale trade

12 Retail trade

13 Food and lodging

14 Finance and insurance

15 Real estate

16 Transportation, telecommunication industries in public interest

17 Services

18 Business cooperative

19 Medical corporation

法人数 Corporations in profit							区分 Type		
2,000万円超 Over 20 million yen	5,000万円超 Over 50 million yen	1億円超 Over 100 million yen	2億円超 Over 200 million yen	5億円超 Over 500 million yen	10億円超 Over 1 billion yen	合計 Total			
社 Number 84,484	社 Number 34,770	社 Number 18,739	社 Number 12,514	社 Number 4,398	社 Number 4,764	社 Number 969,656	平成28年度	FY2016	
89,100	37,293	20,778	13,850	4,965	5,446	1,005,707	29	2017	
92,943	38,610	22,014	14,661	5,262	5,500	1,031,526	30	2018	
96,654	40,461	22,499	14,447	5,063	4,943	1,053,004	令和元	2019	
93,890	39,581	21,937	14,321	5,045	5,054	1,049,735	2	2020	
103,799	43,724	24,639	16,505	5,953	6,222	1,089,764	3	2021	
							<資本金階級別> By capital range		
11,231	3,131	1,306	622	142	117	214,287	100万円以下	Less than 1 million yen	
1,315	374	111	54	19	4	30,060	100万円超	More than 1 million yen	
22,596	5,572	1,920	732	132	97	395,358	200万円 "	2	
34,321	13,356	6,275	3,146	701	407	266,743	500万円 "	5	
13,233	6,418	3,363	1,589	334	132	67,947	1,000万円 "	10	
15,292	9,691	6,671	4,358	1,196	591	75,151	2,000万円 "	20	
4,830	4,142	3,702	3,871	1,741	1,287	27,810	5,000万円 "	50	
102,818	42,684	23,348	14,372	4,265	2,635	1,077,356	1億円以下計	Total for less than 100 million yen	
805	844	964	1,550	1,068	1,244	7,691	1億円超	Over 100 million yen	
61	84	120	208	211	343	1,116	5億円 "	500	
94	84	173	309	330	1,040	2,234	10億円 "	1 billion yen	
16	17	20	34	51	354	551	50億円 "	5	
5	11	14	32	28	606	816	100億円 "	10	
981	1,040	1,291	2,133	1,688	3,587	12,408	1億円超計	Total for over 100 million yen	
102,070	41,922	22,505	13,379	3,662	2,095	1,071,786	(再掲) 1億円未満	(Re-grouped) Under 100 million yen	
1,729	1,802	2,134	3,126	2,291	4,127	17,978	(再掲) 1億円以上	(Re-grouped) More than 100 million yen	
103,799	43,724	24,639	16,505	5,953	6,222	1,089,764	合計	Total	
							<業種別> By business type		
1,145	347	163	80	13	12	12,829	農 林 水 産 業	1	
196	99	49	31	13	38	1,176	鉱 業	2	
18,581	7,279	3,607	1,877	481	381	193,370	建 設 業	3	
231	100	45	42	17	13	2,097	織 維 工 業	4	
1,687	1,024	682	541	301	458	11,755	化 学 工 業	5	
2,257	1,167	784	551	274	200	17,170	鉄 鋼 金 属 工 業	6	
3,627	1,898	1,287	1,078	427	578	26,902	機 械 工 業	7	
1,191	579	419	349	152	170	11,781	食 料 品 製 造 業	8	
646	327	244	162	71	63	7,269	出 版 印 刷 業	9	
2,650	1,209	754	538	258	260	25,455	そ の 他 の 製 造 業	10	
10,764	5,674	3,793	2,713	1,020	978	89,211	卸 売 業	11	
7,087	2,852	1,574	1,044	379	436	99,731	小 売 業	12	
2,260	769	394	216	73	60	38,080	料 理 飲 食 旅 館 業	13	
1,504	722	484	475	214	504	21,570	金 融 保 険 業	14	
13,888	5,092	2,478	1,539	449	452	161,063	不 動 産 業	15	
4,000	1,891	1,260	908	349	364	33,986	運 輸 通 信 公 益 事 業	16	
32,085	12,695	6,622	4,361	1,462	1,255	336,319	サ ー ビ ス 業	17	
103,799	43,724	24,639	16,505	5,953	6,222	1,089,764	合計	Total	
36	5	1	1	-	-	476	企 業 組 合	} 内 Including	
6,506	2,463	1,109	662	178	76	28,827	医 療 法 人		

(7) 資本金階級別の同非別、青白別、組織区別法人数

Number of corporations by capital range and by classification of family-/non-family corporation, by classification of blue/white return, by organization type

区 分 Type	法人数 Number of corporations	同 非 区 分 Classification by family or non-family			青 白 区 分 Classification by blue returns or white returns	
		特定同族会社 Specific Family corporations	同族会社 Family corporations	非同族会社 Non-family corporations	青 色 Blue returns	白 色 White returns
<資本金階級別> By capital range	社 Number	社 Number	社 Number	社 Number	社 Number	社 Number
100 万円以下 Less than 1 million yen	546,399	-	520,577	25,822	538,602	7,797
100 万円超 Over 1 million yen	81,013	-	78,561	2,452	80,082	931
200 万円 " 2	1,145,308	-	1,126,450	18,858	1,136,232	9,076
500 万円 " 5	708,986	-	686,334	22,652	705,032	3,954
1,000 万円 " 10	144,214	-	133,546	10,668	143,682	532
2,000 万円 " 20	150,483	-	139,485	10,998	149,996	487
5,000 万円 " 50	53,496	7	49,346	4,143	53,344	152
1 億円 " 100	10,600	2,603	6,339	1,658	10,579	21
5 億円 " 500	1,526	242	858	426	1,523	3
10 億円 " Over 1 billion yen	2,917	254	1,709	954	2,915	2
50 億円 " 5	722	26	404	292	721	1
100 億円 " 10	1,018	29	487	502	1,018	-
合 計 Total	2,846,682	3,161	2,744,096	99,425	2,823,726	22,956

区 分 Type	法人数 Number of corporations	組 織 区 分 Type of organization				
		株式会社 Joint stock company	合名会社 Unlimited partnership	合資会社 Limited partnership	合同会社 Limited liability company	その他 Other corporations
<資本金階級別> By capital range	社 Number	社 Number	社 Number	社 Number	社 Number	社 Number
100 万円以下 Less than 1 million yen	546,399	393,018	2,207	7,306	118,347	25,521
100 万円超 Over 1 million yen	81,013	66,216	324	1,516	10,503	2,454
200 万円 " 2	1,145,308	1,108,096	412	2,167	23,555	11,078
500 万円 " 5	708,986	683,564	248	1,053	6,343	17,778
1,000 万円 " 10	144,214	135,183	67	229	338	8,397
2,000 万円 " 20	150,483	142,178	54	185	339	7,727
5,000 万円 " 50	53,496	51,571	12	23	228	1,662
1 億円 " 100	10,600	10,041	1	1	84	473
5 億円 " 500	1,526	1,427	-	-	17	82
10 億円 " Over 1 billion yen	2,917	2,610	-	1	10	296
50 億円 " 5	722	625	-	-	2	95
100 億円 " 10	1,018	833	-	-	7	178
合 計 Total	2,846,682	2,595,362	3,325	12,481	159,773	75,741

(注) 連結法人を除く。

Note: Excluding Consolidated corporation

(8) 業種別、資本金階級別法人数

Numbers of corporations by business type and by capital range

業種 Business type	資本金階級 Capital range		500 万円以下 Less than 5 million yen		500 万円超 Over 5 million yen		1000 万円超 Over 10 million yen		1 億円超 Over 100 million yen		10 億円超 Over 1 billion yen		合 計 Total	
	法人数 Corporations in operation	構成比 Component ratio	法人数 Corporations in operation	構成比 Component ratio	法人数 Corporations in operation	構成比 Component ratio	法人数 Corporations in operation	構成比 Component ratio	法人数 Corporations in operation	構成比 Component ratio	法人数 Corporations in operation	構成比 Component ratio	法人数 Corporations in operation	構成比 Component ratio
<業 種 別> By business type	社 Number	%	社 Number	%	社 Number	%	社 Number	%	社 Number	%	社 Number	%	社 Number	%
1 農 林 水 産 業	26,527	1.5	6,130	0.9	3,233	0.9	68	0.6	5	0.1	35,963	1.3		
2 鉱 業	1,038	0.1	1,057	0.1	982	0.3	18	0.1	38	0.8	3,133	0.1		
3 建 設 業	296,837	16.7	95,704	13.5	64,582	18.5	503	4.1	183	3.9	457,809	16.1		
4 織 維 工 業	3,647	0.2	3,694	0.5	1,749	0.5	44	0.4	22	0.5	9,156	0.3		
5 化 学 工 業	11,424	0.6	10,520	1.5	8,069	2.3	664	5.5	379	8.1	31,056	1.1		
6 鉄 鋼 金 属 工 業	22,103	1.2	16,135	2.3	8,044	2.3	352	2.9	131	2.8	46,765	1.6		
7 機 械 工 業	33,481	1.9	24,373	3.4	14,112	4.1	891	7.3	452	9.7	73,309	2.6		
8 食 料 品 製 造 業	22,101	1.2	12,358	1.7	7,371	2.1	304	2.5	131	2.8	42,265	1.5		
9 出 版 印 刷 業	13,432	0.8	10,606	1.5	4,411	1.3	133	1.1	31	0.7	28,613	1.0		
10 その他の製造業	43,586	2.5	25,837	3.6	11,165	3.2	381	3.1	144	3.1	81,113	2.8		
11 卸 売 業	101,436	5.7	86,659	12.2	42,410	12.2	1,575	13.0	397	8.5	232,477	8.2		
12 小 売 業	206,831	11.7	81,580	11.5	23,417	6.7	473	3.9	182	3.9	312,483	11.0		
13 料 理 飲 食 旅 館 業	97,765	5.5	25,974	3.7	8,716	2.5	129	1.1	71	1.5	132,655	4.7		
14 金 融 保 険 業	34,460	1.9	8,911	1.3	5,119	1.5	926	7.6	1,140	24.5	50,556	1.8		
15 不 動 産 業	229,358	12.9	90,738	12.8	35,711	10.3	873	7.2	237	5.1	356,917	12.5		
16 運 輸 通 信 公 益 事 業	43,069	2.4	29,591	4.2	21,891	6.3	1,033	8.5	424	9.1	96,008	3.4		
17 サ ー ビ ス 業	585,625	33.0	179,119	25.3	87,211	25.0	3,759	31.0	690	14.8	856,404	30.1		
合 計 Total	1,772,720	100.0	708,986	100.0	348,193	100.0	12,126	100.0	4,657	100.0	2,846,682	100.0		
18 内 { 企 業 組 合	1,130	0.1	126	0.0	132	0.0	1	0.0	-	-	1,389	0.0		
19 内 { 医 療 法 人	24,598	1.4	14,745	2.1	16,647	4.8	436	3.6	6	0.1	56,432	2.0		

(注) 連結法人を除く。

Note: Excluding Consolidated corporation

1 Agriculture, Forestry and Fisheries

2 Mining

3 Construction

4 Manufacture of textile mill products

5 Manufacture of chemical and allied products

6 Manufacture of iron, steel and metals

7 Machinery

8 Manufacture of food

9 Publishers and printing

10 Miscellaneous manufacturing industries

11 Wholesale trade

12 Retail trade

13 Food and lodging

14 Finance and insurance

15 Real estate

16 Transportation, telecommunication industries in public interest

17 Services

18 Business cooperative

19 Medical corporation

5 相続税

統計表を見る方のために

1 利用上の注意

この章は、令和3年1月1日から12月31日までの間（以下「令和3年中」という。）に相続が開始した被相続人から、相続、遺贈又は相続時精算課税に係る贈与により財産を取得した者の令和4年10月31日までの申告又は処理（更正、決定等）による事績を、全数調査の方法で調査・集計したものである。ただし、「5-1 申告・課税状況」の「(4) 課税状況における申告又は処理の別」及び「(5) 加算税の状況」については、令和3年中に相続が開始した被相続人から、相続、遺贈又は相続時精算課税に係る贈与により財産を取得した者（同一被相続人から財産を取得した者全員の差引税額がない場合を除く。）について、令和4年10月31日までの申告又は処理による課税事績を調査・集計し、また、令和2年以前に相続が開始した被相続人から、相続、遺贈又は相続時精算課税に係る贈与により財産を取得した者についての申告又は処理による課税事績についても調査・集計している。

2 用語の説明（令和3年分）

この章における用語の意義は、次のとおりである。

- (1) 相続時精算課税適用財産価額 相続時精算課税適用者に特定贈与者である被相続人から相続時精算課税に係る贈与によって取得した財産がある場合、相続税の課税価格に加算されるその贈与された財産の価額をいう。
- (2) 暦年課税分贈与財産価額 相続人等に相続開始前3年以内に被相続人から暦年課税に係る贈与によって取得した財産がある場合、相続税の課税価格に加算されるその贈与された財産の価額をいう。
- (3) 2割加算額 相続人等の中に被相続人の一親等の血族及び配偶者以外の者等一定の者がいる場合、その相続人等の相続税額に加算されるその相続税額の20%に相当する金額をいう。
- (4) 農地等納税猶予税額 相続人が農地等を相続して継続して農業を営む場合に、相続税額から農業投資価格に基づき計算された相続税額を差引いた残額の相続税の納税が猶予され、その猶予される金額をいう（措置法第70条の6）。
- (5) 株式等納税猶予税額 中小企業における経営の承継の円滑化に関する法律の認定を都道府県知事から受ける非上場会社の後継者である相続人等（経営承継相続人等）が、被相続人から当該非上場会社の株式等を相続等により一定期間内に取得をし、その会社を運営していく場合には、経営承継相続人等が納付すべき相続税のうち、その株式等（一定の部分に限る。）に係る課税価格の80%に対応する相続税の納税が猶予され、その猶予される金額をいう（措置法第70条の7の2）。
- (6) 特例株式等納税猶予税額 中小企業における経営の承継の円滑化に関する法律の認定を都道府県知事から受ける非上場会社の後継者である相続人等（特例経営承継相続人等）が、被相続人から非上場株式会社の株式等を相続等により取得をし、その会社を運営していく場合には、特例経営承継相続人等が納付すべき相続税のうち、その株式等に係る課税価格に対応する相続税の納税が猶予され、その猶予される金額をいう（措置法第70条の7の6）。
- (7) 山林納税猶予税額 相続人等が、相続等により、市町村長等の認定を受けた一定の要件を満たす森林経営計画の区域内にある山林を被相続人から取得し、自ら山林経営を行う場合に、その相続人等が納付すべき相続税のうち、その山林に係る課税価格の80%に対応する相続税の納税が猶予され、その猶予される金額をいう（措置法第70条の6の6）。
- (8) 医療法人持分納税猶予税額 相続人等が、相続等により、医療法人の持分を被相続人から取得し、その医療法人が相続税の申告期限において認定医療法人である場合に、その相続人等が納付すべき相続税のうち、その医療法人の持分に係る課税価格に対応する相続税の納税が猶予され、その猶予される金額をいう（措置法第70条の7の12）。
- (9) 美術品納税猶予税額 寄託先美術館の設置者と特定美術品の寄託契約を締結し、認定保存活用計画に基づきその特定美術品をその寄託先美術館の設置者に寄託していた被相続人から相続等によりその特定美術品を取得した一定の相続人（寄託相続人）が、その特定美術品の寄託先美術館の設置者へ寄託を継続する場合には、その寄託相続人が納付すべき相続税の額のうち、その特定美術品に係る課税価格の80%に対応する相続税の納税が猶予され、その猶予される金額をいう（措置法第70条の6の7）。
- (10) 事業用資産納税猶予税額 中小企業における経営の承継の円滑化に関する法律の認定を都道府県知事から受ける後継者である相続人又は受遺者（特例事業相続人等）が青色申告（租税特別措置法第25条の2第3項の規定に係るものに限る。）に係る事業（不動産貸付業等を除く。）を行っていた被相続人からその事業に係る特定事業用財産の全てを相続等により取得をし、その事業を営んでいく場合には、特例事業相続人等が納付すべき相続税のうち、特例事業用資産に係る課税価格に対応する相続税の納税が猶予され、その猶予される金額をいう（措置法第70条の6の10）。

3 相続税の税率等（令和3年分）

法定相続分に応ずる取得金額	1,000万円以下	3,000万円以下	5,000万円以下	1億円以下	2億円以下	3億円以下	6億円以下	6億円超
税率	10%	15%	20%	30%	40%	45%	50%	55%
控除額	—	50万円	200万円	700万円	1,700万円	2,700万円	4,200万円	7,200万円

（使用方法） 法定相続分に応ずる取得金額×税率－控除額＝相続税の総額の基となる税額

4 相続税の主な諸控除

- (1) 遺産に係る基礎控除 3,000万円と600万円に法定相続人数を乗じて算出した金額との合計額が控除される。
- (2) 税額控除 相続税額から控除される金額で、次の種類がある。
- イ 暦年課税分贈与税額控除 暦年課税分贈与財産価額がある場合、その贈与を受けた財産に対し課税された贈与税の税額に相当する金額が相続税額から控除される。
- ロ 配偶者の税額軽減 配偶者の租税負担を軽減するためのもので、課税価格の合計額の配偶者の法定相続分相当額（その金額より1億6,000万円の方が大きい場合は1億6,000万円）と配偶者の課税価格（実際取得額）とのうち、いずれか少ない金額に対応する税額が、配偶者の相続税額から控除される。ただし、この軽減の対象となる財産には、相続税の納税義務者により仮装又は隠蔽されていた財産は含まれない。
- ハ 未成年者控除 未成年者の租税負担を軽減するためのもので、相続人が満20歳未満の法定相続人である場合、10万円にその相続人が満20歳になるまでの年数を乗じて計算した金額が相続税額から控除される。
- ニ 障害者控除 障害者の租税負担を軽減するためのもので、相続人が障害者でかつ法定相続人である場合、10万円（特別障害者の場合には20万円）にその障害者が満85歳になるまでの年数を乗じて計算した金額が、相続税額から控除される。
- ホ 相次相続控除 被相続人が、今回の相続開始前10年以内に開始した相続により相続税を納付している場合に、前回算出された相続税額に一定の割合を乗じて算出された金額が、相続税額から控除される。
- (3) 相続時精算課税分贈与税額控除 相続時精算課税適用財産がある場合、その贈与を受けた財産に対し課税された贈与税の税額に相当する金額が相続税額から控除される。
- (4) 医療法人持分税額控除 相続等により、医療法人の持分を被相続人から取得した場合に、その医療法人が相続開始の時に、認定医療法人であり、かつ、相続人等が相続開始の時から相続税の申告期限までの間に、認定医療法人の持分の全部又は一部を放棄したときは、放棄した持分に相当する相続税額がその相続人等の相続税額から控除される（措置法第70条の7の13）。

5 Inheritance Tax

For the people who use the statistical tables

1 Notes on use

This section shows the taxation statistics of returns filed or cases processed (corrections, determinations, etc.) through October 31, 2022, with respect to persons who acquired property from ancestors, whose year of death is 2021, through inheritance, bequest or gifts under the taxation system for settlement at the time of inheritance. The statistics is the result of complete survey.

However, the tables of “(4) Statistics of filing returns or cases processed of Statistics of taxation” and “(5) Statistics of additional tax” in “5-1 Statistics of filing returns and Statistics of Taxation” also show the taxation statistics of returns filed or cases processed regarding to persons who acquired property from ancestors, whose year of death is 2020 or prior year, through inheritance, bequest or gifts under the taxation system for settlement at the time of inheritance.

2 Terminology (for 2021)

The following terms in this section mean as follows.

(1) Donated property value (taxation system for settlement at the time of inheritance)

The value of donated property added to the taxable value of inheritance tax when property was donated to heirs by the bequeathing party under the taxation system for settlement at the time of inheritance.

(2) Donated property value (calendar-year taxation)

The value of donated property added to the taxable value of inheritance tax when property was donated to heirs by the bequeathing party within three years before the start of inheritance.

(3) 20% additional tax

When an heir other than a blood relative of first degree kinship or a spouse is included among heirs, an amount equal to 20% of the inheritance tax of the heir is added to the amount.

(4) Tax Payment Postponement Amounts for Farmlands, etc.

Refers to the amounts for which payments are postponed in cases when heirs inherit farmlands, etc. and continue to engage in farming, and payment is postponed for the amounts of the inheritance tax remaining after deductions from the inheritance tax of the amounts of inheritance tax calculated on the basis of the value of the farmland upon agricultural investment(Special Taxation Measure Law Sec.70.6).

(5) Deferred tax amount on stocks, etc.

In the event that heirs, etc. who are the successors of an unlisted company that obtains approval from prefectural governors under the Act on Facilitation of Succession of Management of Small and Medium Sized Enterprises (heirs or devisees succeeding to business) acquire stocks, etc. of the relevant unlisted company from the decedent through inheritance or bequest. in a certain period of time and continue to manage the company, payment of the inheritance tax that corresponds to 80% of the taxable price of the stocks, etc. (limited to a certain part), which is a part of the inheritance tax that the heirs or the devisees succeeding to business shall pay, will be deferred. This term refers to the amount of inheritance tax to be deferred (Special Taxation Measure Law Sec. 70. 7. 2).

(6) Special deferred tax amount of stocks, etc.

In the event that heirs who are the successors of an unlisted company that obtains approval from prefectural governors under the Act on Facilitation of Succession of Management of Small and Medium Sized Enterprises (special heirs or devisees succeeding to business) acquire stocks, etc. of the relevant unlisted company from the decedent through inheritance or bequest and continue to manage the company, payment of the inheritance tax that corresponds to the taxable price of the relevant stocks, etc., which is a part of the inheritance tax that the special heirs or devisees succeeding to business shall pay, will be deferred. This term refers to the amount of inheritance tax to be deferred (Special Taxation Measure Law Sec. 70. 7. 6).

(7) Tax Payment Postponement Amount for Mountains and Forests

Refers to a tax amount which is equivalent to 80 percent of inheritance tax on mountains and forests imposed on an heir, etc. and of which the payment may be postponed when the heir, etc. acquires the mountains and forests from an inheritee through inheritance and manages the forest operations him/herself and such mountains and forests are located within forest management planning areas which fulfill certain requirements and are approved by the head of the municipal government(Special Taxation Measure Law Sec.70.6.6).

(8) Tax Payment Postponement Amount for Interests in Medical Corporations

Refers to the amount for which payment is postponed in cases when heirs, etc. acquire interests in medical corporations from ancestors through inheritance, etc., and the medical corporations are authorized medical corporations as of the due date of inheritance tax declaration, and payment is postponed for the inheritance tax corresponding to the taxable amount pertaining to interests in the medical corporations among the inheritance tax required to be paid by the heirs, etc.(Special Taxation Measure Law Sec.70.7.12).

(9) Deferred tax amount on artworks

In the event that certain heirs (heirs to bailments) acquire the specific artworks through inheritance, etc. from the decedent who made a bailment contract of the artworks with an art museum’s establisher and made a bailment of the artworks to the establisher based on the certified preservation and utilization plan, and continue making a bailment of the artworks to the establisher, payment of the inheritance tax that corresponds to 80% of the taxable price of the artworks out of the inheritance tax that the heirs shall pay will be deferred. This term refers to the amount of inheritance tax to be deferred (Special Taxation Measure Law Sec. 70. 6. 7).

(10) Deferred tax amount on business assets

In the event that heirs, etc. who are the successors of a business that obtains approval from prefectural governors for application to the Act on Facilitation of Succession of Management of Small and Medium Sized Enterprises (heirs, etc. to business in special provisions) acquire all of the specified assets associated with the business (excluding real property lending business) through inheritance or legacy from the decedent who ran the business and filed blue returns for it (limited to the cases prescribed by Article 25-2 Paragraph 3 of the Act on Special Measures Concerning Taxation), and run the business, payment of the inheritance tax that corresponds to the taxable price of the specified business assets out of the inheritance tax that the heirs, etc. to business assets in special provisions shall pay will be deferred. This term refers to the amount of inheritance tax to be deferred(Special Taxation Measure Law Sec. 70. 6. 10).

3 Tax rate of inheritance tax, etc. (for 2021)

Value of properties acquired according to legal portion of legacy	Less than 10 million yen	Less than 30 million yen	Less than 50 million yen	Less than 100 million yen	Less than 200 million yen	Less than 300 million yen	Less than 600 million yen	Over 600 million yen
Tax rate	10%	15%	20%	30%	40%	45%	50%	55%
Amount of deduction	Million yen -	Million yen 0.5	Million yen 2.0	Million yen 7.0	Million yen 17.0	Million yen 27.0	Million yen 42.0	Million yen 72.0

(Method of use) Value of properties acquired according to legal portion of legacy × Tax Rate – Amount of deduction = Amount of tax for the base of gross inheritance tax

4 Major deductions for inheritance tax

(1) Basic exemption for bequest

Total amount of 30 million yen plus 6 million yen multiplied by the number of legal heirs is exempted.

(2) Tax credit

This is the amount which is deducted from the amount of inheritance tax. There are the following types of tax credit.

- (a) Gift tax credit (calendar-year taxation) In cases of donated property value (calendar-year taxation), the amount of gift tax levied on the donated property is deducted from the amount of inheritance tax.
- (b) Reduction of inheritance tax for spouse In order to reduce tax burdens of spouses, the amount of tax corresponding to the smaller of the following taxable values is deducted from the amount of inheritance tax of a spouse: the taxable value corresponding to the legal portion of legacy of the spouse (the maximum is limited to 160 million yen) or the taxable value (the value actually acquired) of the spouse.
However, the properties subject to this reduction do not include properties disguised or hidden by taxpayers.
- (c) Tax credit for minor This is for the purpose of reducing tax burdens of minors. When a legal heir is under 20 years of age, 100,000 yen multiplied by the number of years before the age of the heir reaches 20 is deducted from the amount of inheritance tax.
- (d) Tax credit for handicapped person This is for the purpose of reducing tax burdens of handicapped persons. When an heir is a handicapped person and legal heir, 100,000 yen (200,000 yen in the case of heavily handicapped person) multiplied by the number of years before the age of the heir reaches 85 is deducted from the amount of inheritance tax.
- (e) Successive inheritance tax credit When an heir has been paying the inheritance tax by the preceding inheritance which started within ten years before the current inheritance starts, a certain percentage of the amount of former inheritance tax is deducted from the amount of current inheritance tax.

(3) Amount of deduction of gift tax (taxation system for settlement at the time of inheritance)

In cases of donated property value (taxation system for settlement at time of inheritance), the amount of gift tax levied on the donated property is deducted from the amount of inheritance tax.

(4) Amount of tax credit for interests in medical corporations

On the acquisition of interests in medical corporations from ancestors through inheritance, etc., when the medical corporations are authorized medical corporations at the commencement of inheritance, and heirs, etc. renounce part or all of the interest in the authorized medical corporations during the period from the commencement of inheritance until the due date of inheritance tax declaration, the amount of inheritance tax equivalent to the interest renounced is deducted from the amount of inheritance tax to be paid by the heirs, etc.(Special Taxation Measure Law Sec.70.7.13).

5 - 1 申告・課税状況
Statistics of filing returns and Statistics of Taxation

(1) 申告・課税状況
Statistics of filing returns and Statistics of Taxation

区分 Type	申告状況 Statistics of filing returns		課税状況 Statistics of taxation	
	相続人の数 Number of heirs	金額 Amount of money	相続人の数 Number of heirs	金額 Amount of money
取得財産価額 Value of properties acquired	人 Person 1 Excluding	百万円 Million yen 1 Excluding	人 Person 1 Excluding	百万円 Million yen 1 Excluding
相続時精算課税 適用財産価額 Donated property value (taxation system for settlement at the time of inheritance)	410,443	21,799,764	339,790	19,706,583
債務控除額 Amount of deduction of liabilities	9,626	258,132	8,759	247,334
暦年課税分贈与財産価額 Donated property value (calendar-year taxation)	244,032	1,817,022	201,023	1,497,017
課税価額 Taxable amount	45,941	156,950	42,012	146,991
算出税額 Calculated amount of tax	410,784	20,397,824	341,002	18,603,890
2割加算額 20% additional tax	358,041	3,219,293	339,848	3,159,987
計 Total	49,080	60,492	48,608	60,370
暦年課税分贈与税 Gift tax (calendar-year taxation)	実 Actual 358,041	3,279,785	実 Actual 339,848	3,220,357
配偶者 Spouse	11,148	9,092	10,638	8,441
未成年者 Minors	56,093	611,300	46,390	559,011
障害者 Handicapped persons	2,879	1,141	1,896	845
相次相続 Successive inheritance	15,581	20,758	9,453	15,342
外国税額 Foreign tax	13,234	52,902	10,692	33,871
計 Total	72	7,661	64	7,634
差引税額 Amount of tax after deduction	実 Actual 93,839	702,853	実 Actual 75,166	625,145
相続時精算課税分 贈与税額控除額 Amount of deduction of gift tax (taxation system for settlement at time of inheritance)			294,432	2,595,212
医療法人持分税額控除額 Amount of tax credit for interests in medical corporations			2,249	16,550
小計 Subtotal			5	760
農地等納税猶予税額 Amount for tax payment postponed for agricultural land			294,080	2,577,902
株式等納税猶予税額 Amount for tax payment postponed for equity			1,375	45,098
特例株式等納税猶予税額 Amount of tax payment postponed for special equity			25	1,252
山林納税猶予税額 Amount for tax payment postponed for mountains and forests			443	87,854
医療法人持分納税猶予税額 Amount for tax payment postponed for interests in medical corporations			-	-
美術品納税猶予税額 Deferred tax amount on artworks			16	1,376
事業用資産納税猶予税額 Deferred tax amount on business assets			-	-
申告納税額 Amount of self-assessment inheritance tax			1	2
納付税額 Amount of tax payment			293,741	2,443,976
還付税額 Amount of refund			589	1,483
災害減免法第4条 による免除税額 Amount of exemption of tax by "Disaster Exemption Act to Sec. 4"			-	-
遺産に係る基礎控除額 Amount of basic exemption for bequest	169,670	7,890,648	134,275	6,205,362

調査対象等： 「申告状況」は、令和3年中に相続が開始した被相続人から、相続、遺贈又は相続時精算課税に係る贈与により財産を取得した者について、令和4年10月31日までの申告又は処理（更正、決定等）による事績を「申告書、決議書等」に基づいて作成した。
「課税状況」は、令和3年中に相続が開始した被相続人から、相続、遺贈又は相続時精算課税に係る贈与により財産を取得した者（同一被相続人から財産を取得した者全員の差引税額がない場合を除く。）については、令和4年10月31日までの申告又は処理（更正、決定等）による事績を「申告書、決議書等」に基づいて作成した。

- (注) 1 「遺産に係る基礎控除額」欄の人員は、被相続人の数である。
2 外書は、災害減免法第6条の適用を受けた人員及び被害を受けた部分の価額を示す。
3 「相続人の数」欄の「実」は、実人員を示す。

Subject of survey, etc.:

The figures in the column "Statistics of filing returns," based on "Returns, resolutions, etc.," show the taxation statistics of returns filed or cases processed (corrections, determinations, etc.) through October 31, 2022, with respect to persons who acquired property from ancestors, whose year of death is 2021, through inheritance, bequest or gifts under the taxation system for settlement at the time of inheritance.

The figures in the column "Statistics of taxation," based on "Returns, resolutions, etc.," show the taxation statistics of returns filed or cases processed (corrections, determinations, etc.) through October 31, 2022, with respect to persons who acquired property from ancestors, whose year of death is 2021, through inheritance, bequest or gifts under the taxation system for settlement at the time of inheritance, but excluding cases when all persons acquiring property from the same ancestors have no taxation balance.

- Note : 1 The number of persons in the column "Amount of basic deduction for bequest" represents the number of ancestors.
2 "Excluding" shows number of taxpayer who applied for "Disaster Exemption Act to Sec. 6" and the amount of a part of the damage of "Disaster Exemption Act to Sec. 6".
3 "Actual" in the column of "Number of heirs" means actual number.

(2) 課税状況の累年比較

Yearly comparison of statistics of taxation

区分 Type	申告状況 Statistics of filing returns					課税状況 Statistics of taxation				
	課税価格 Taxable amount		相続税額 Amount of inheritance tax	税額控除 Amount of tax credit	被相続人の数 Number of ancestors	課税価格 Taxable amount		相続税額 Amount of inheritance tax	税額控除 Amount of tax credit	被相続人の数 Number of ancestors
	相続人の数 Number of heirs	金額 Amount of money				相続人の数 Number of heirs	金額 Amount of money			
	人 Person	百万円 Million yen	百万円 Million yen	百万円 Million yen	人 Person	人 Person	百万円 Million yen	百万円 Million yen	百万円 Million yen	人 Person
平成28年分 2016	338,424	16,388,984	2,512,720	591,719	136,891	277,857	14,802,087	2,464,836	533,731	105,880
29 2017	352,957	17,240,544	2,674,157	603,261	143,881	290,500	15,599,946	2,625,677	541,882	111,728
30 2018	365,440	17,986,447	2,873,775	680,540	149,481	300,241	16,263,978	2,802,714	596,123	116,341
令和元 2019	359,038	17,455,260	2,740,182	624,485	147,801	295,214	15,802,098	2,690,151	560,200	115,267
2 2020	371,646	18,065,782	2,802,041	621,710	153,023	307,333	16,410,575	2,750,054	554,989	120,372
3 2021	410,784	20,397,824	3,279,785	702,853	169,670	341,002	18,603,890	3,220,357	625,145	134,275

区分 Type	納付税額 Amount of tax payment		還付税額 Amount of refund	
	相続人の数 Number of heirs	金額 Amount of money	相続人の数 Number of heirs	金額 Amount of money
	人 Person	百万円 Million yen	人 Person	百万円 Million yen
平成28年分 2016	238,287	1,867,946	574	1,342
29 2017	249,191	2,014,106	622	1,317
30 2018	258,236	2,110,397	638	1,891
令和元 2019	254,207	1,975,873	643	2,296
2 2020	264,211	2,092,818	564	1,220
3 2021	293,741	2,443,976	589	1,483

(注) この表は、「(1) 申告・課税状況」を累年比較したものである。

Note: This table shows yearly comparison of "(1) Statistics of filing returns and Statistics of Taxation".

(3) 国税局別の課税状況

Statistics of taxation by Regional Taxation Bureaus

項目 Subject	申告状況 Statistics of filing returns			課税状況 Statistics of taxation			納付税額 Amount of tax payment		還付税額 Amount of refund	
	課税価格 Taxable amount		被相続人の数 Number of ancestors	課税価格 Taxable amount		被相続人の数 Number of ancestors	相続人の数 Number of heirs	金額 Amount of money	相続人の数 Number of heirs	金額 Amount of money
	相続人の数 Number of heirs	金額 Amount of money		相続人の数 Number of heirs	金額 Amount of money					
国税局 Regional Taxation Bureau	人 Person	百万円 Million yen	人 Person	人 Person	百万円 Million yen	人 Person	人 Person	百万円 Million yen	人 Person	百万円 Million yen
札幌 Sapporo	10,092	464,201	4,119	8,858	424,647	3,440	7,647	48,993	22	33
仙台 Sendai	16,780	743,194	7,034	14,479	670,931	5,781	12,404	64,885	39	77
関東信越 Kanto Shinetsu	54,445	2,518,565	22,520	45,691	2,282,695	18,100	39,151	262,291	71	160
東京 Tokyo	135,464	7,621,555	57,420	107,039	6,949,687	42,881	93,080	1,089,513	159	502
金沢 Kanazawa	8,355	370,814	3,419	7,370	341,380	2,912	6,266	34,459	8	13
名古屋 Nagoya	60,418	2,756,489	24,012	50,643	2,515,312	19,359	43,128	294,211	77	134
大阪 Osaka	65,877	3,316,861	27,157	55,783	3,047,772	21,985	48,052	402,820	76	187
広島 Hiroshima	19,722	845,085	8,249	17,139	773,348	6,912	14,674	76,222	31	113
高松 Takamatsu	10,809	464,710	4,529	9,523	426,323	3,845	8,178	39,903	18	35
福岡 Fukuoka	15,133	701,366	6,095	13,028	634,726	4,984	11,284	72,406	49	128
熊本 Kumamoto	9,579	399,681	3,851	8,071	357,334	3,083	6,965	34,636	15	22
沖縄 Okinawa	4,110	195,303	1,265	3,378	179,735	993	2,912	23,636	24	79
合計 Total	410,784	20,397,824	169,670	341,002	18,603,890	134,275	293,741	2,443,976	589	1,483

(注) この表は、「(1) 申告・課税状況」を国税局別に示したものである。

Note: This table shows "(1) Statistics of filing returns and Statistics of Taxation" by Regional Taxation Bureaus.

(4) 課税状況における申告又は処理の別

Statistics of filing returns or cases processed of Statistics of taxation

区 分 Type		課 税 価 格 Taxable amount		納 付 税 額 Amount of tax payment		被相続人の数 Number of ancestors
		相続人の数 Number of heirs	金 額 Amount of money	相続人の数 Number of heirs	金 額 Amount of money	
本 年 分 For the current year	申 告 額 Self-assessment amount	人 Person	百万円 Million yen	人 Person	百万円 Million yen	人 Person
	修正申告による増差額 Amount increased by amended returns	341,090	18,577,353	294,058	2,442,121	134,275
	更正による増差額 Amount increased by correction	4,126	42,643	6,083	6,894	3,054
	更正等による減差額 Amount reduced by correction, etc.	-	-	1	0	1
	更正等による減差額 Amount reduced by correction, etc.	1,638	△ 16,106	2,378	△ 5,039	1,234
決 定 額 Amount determined	-	-	-	-	-	-
計 Total	実 Actual	341,002	18,603,890	実 Actual	2,443,976	実 Actual
過 年 分 For the preceding years	申 告 額 Self-assessment amount	12,880	615,249	11,629	79,660	5,804
	修正申告による増差額 Amount increased by amended returns	18,204	250,013	24,958	57,079	11,449
	更正による増差額 Amount increased by correction	52	5,627	72	3,062	36
	更正等による減差額 Amount reduced by correction, etc.	8,431	△ 119,792	11,082	△ 35,631	5,384
	更正等による減差額 Amount reduced by correction, etc.	23	1,715	23	325	21
決 定 額 Amount determined	39,106	752,812	46,935	104,495	19,884	
計 Total	実 Actual	39,106	752,812	実 Actual	104,495	実 Actual
合 計 Grand Total	申 告 額 Self-assessment amount	353,970	19,192,602	305,687	2,521,781	140,079
	修正申告による増差額 Amount increased by amended returns	22,330	292,656	31,041	63,973	14,503
	更正による増差額 Amount increased by correction	52	5,627	73	3,062	37
	更正等による減差額 Amount reduced by correction, etc.	10,069	△ 135,897	13,460	△ 40,670	6,618
	更正等による減差額 Amount reduced by correction, etc.	23	1,715	23	325	21
決 定 額 Amount determined	380,108	19,356,702	340,676	2,548,471	154,159	
計 Total	実 Actual	380,108	19,356,702	実 Actual	2,548,471	実 Actual

調査対象等： 「本年分」は、令和3年中に相続が開始した被相続人から、相続、遺贈又は相続時精算課税に係る贈与により財産を取得した者（同一被相続人から財産を取得した者全員の差引税額がない場合を除く。）について、令和4年10月31日までの申告又は処理（更正、決定等）による課税実績を「申告書、決議書等」に基づいて作成した。

「過年分」は、令和2年中に相続が開始した被相続人から、相続、遺贈又は相続時精算課税に係る贈与により財産を取得した者（同一被相続人から財産を取得した者全員の差引税額がない場合を除く。）について、令和3年11月1日から令和4年6月30日までの間の申告又は処理（更正、決定等）による課税実績を、令和元以前に相続が開始した被相続人から、相続、遺贈又は相続時精算課税に係る贈与により財産を取得した者（同一被相続人から財産を取得した者全員の差引税額がない場合を除く。）について、令和3年7月1日から令和4年6月30日までの間の申告又は処理（更正、決定等）による課税実績を「申告書、決議書等」に基づいて作成した。

(注) 「相続人の数」及び「被相続人の数」欄の「実」は、実人員を示す。

Subject of survey, etc.:

The figures regarding “For the current year,” based on “Returns, resolutions, etc.,” show the taxation statistics of returns filed or cases processed (corrections, determinations, etc.) through October 31, 2022, with respect to those who acquired property from ancestors, whose year of death is 2021, through inheritance, bequest or gifts under the taxation system for settlement at the time of inheritance (excluding cases when all persons acquiring property from the same ancestors have no taxation balance).

The figures regarding “For the preceding years,” based on “Returns, resolutions, etc.,” show the following statistics: the taxation statistics of returns filed or cases processed (corrections, determinations, etc.) between November 1, 2021 and June 30, 2022, with respect to those who acquired property from ancestors, whose year of death is 2020, through inheritance, bequest or gifts under the taxation system for settlement at the time of inheritance (excluding cases when all persons acquiring property from the same ancestors have no taxation balance), and the taxation statistics of returns filed or cases processed (corrections, determinations, etc.) between July 1, 2021 and June 30, 2022, with respect to those who acquired property from ancestors, whose year of death is 2019 or prior year, through inheritance, bequest or gifts under the taxation system for settlement at time of inheritance (excluding cases when all persons acquiring property from the same ancestors have no taxation balance).

Note: “Actual” in the column of “Number of heirs” and “Number of ancestors” mean actual number.

(5) 加算税の状況

Statistics of additional tax

区 分 Type	過 少 申 告 加 算 税 Additional tax for understatement		無 申 告 加 算 税 Additional tax for failure to file		重 加 算 税 Additional tax for fraud case	
	相続人の数 Number of heirs	金 額 Amount of money	相続人の数 Number of heirs	金 額 Amount of money	相続人の数 Number of heirs	金 額 Amount of money
本 年 分 For the current year	人 Person	百万円 Million yen	人 Person	百万円 Million yen	人 Person	百万円 Million yen
過 年 分 For the preceding years	66	6	1,391	208	-	-
計 Total	12,750	3,604	4,974	1,651	1,124	2,408
	12,816	3,610	6,365	1,859	1,124	2,408

調査対象等： 「(4) 課税状況における申告又は処理の別」と同じである。

Subject of survey, etc.: The subjects are the same as in “(4) Statistics of filing returns or cases processed of Statistics of taxation”.

5-2 課税価格階級別
Breakdown of Taxable amount class

(1) 人員、課税価格、税額

Number of persons, Taxable amount, and Amount of tax

課税価格階級 Taxable amount class		申告状況 Statistics of filing returns					
		被相続人の数 Number of ancestors	課税価格 Taxable amount	うち相続時精算課税適用財産価額 Donated property value (taxation system for settlement at the time of inheritance) included in taxable value	うち暦年課税分贈与財産価額 Donated property value (calendar-year taxation) included in taxable value	納付税額 Amount of tax payment	法定相続人の数 Number of legal heirs
5千万円以下 Less than 50 million yen		36,378	1,399,100	20,028	8,688	7,471	85,687
5千万円超 Over 50 million yen		78,271	5,508,884	61,976	43,635	176,242	212,261
1億円 "	100	36,594	4,994,838	49,545	41,544	410,769	109,496
2億円 "	200	9,113	2,195,165	23,706	18,507	300,227	28,576
3億円 "	300	5,464	2,068,224	23,547	17,954	379,218	17,906
5億円 "	500	1,703	998,444	13,017	7,340	226,979	5,580
7億円 "	700	1,065	883,798	12,077	4,895	230,853	3,562
10億円 "	1 billion yen	811	1,082,153	24,871	7,054	312,415	2,797
20億円 "	2	154	366,778	6,518	2,633	115,454	513
30億円 "	3	78	300,035	12,778	2,714	98,459	257
50億円 "	5	17	99,327	2,604	865	40,776	52
70億円 "	7	8	63,099	5,111	322	19,757	32
100億円 "	10	14	424,894	423	726	123,501	39
合計 Total		169,670	20,384,740	256,201	156,878	2,442,121	466,758

課税価格階級 Taxable amount class		課税状況 Statistics of taxation					
		被相続人の数 Number of ancestors	課税価格 Taxable amount	うち相続時精算課税適用財産価額 Donated property value (taxation system for settlement at the time of inheritance) included in taxable value	うち暦年課税分贈与財産価額 Donated property value (calendar-year taxation) included in taxable value	納付税額 Amount of tax payment	法定相続人の数 Number of legal heirs
5千万円以下 Less than 50 million yen		13,496	599,088	12,101	3,613	7,471	24,009
5千万円超 Over 50 million yen		68,078	4,824,957	59,520	39,826	176,242	178,020
1億円 "	100	34,382	4,715,475	49,102	40,492	410,769	101,759
2億円 "	200	9,049	2,180,006	23,700	18,460	300,227	28,412
3億円 "	300	5,436	2,057,624	23,547	17,908	379,218	17,853
5億円 "	500	1,696	994,274	13,017	7,338	226,979	5,561
7億円 "	700	1,060	879,813	12,077	4,895	230,853	3,556
10億円 "	1 billion yen	810	1,080,832	24,871	7,054	312,415	2,794
20億円 "	2	152	362,177	6,518	2,633	115,454	511
30億円 "	3	77	295,789	12,778	2,714	98,459	254
50億円 "	5	17	99,327	2,604	865	40,776	52
70億円 "	7	8	63,099	5,111	322	19,757	32
100億円 "	10	14	424,894	423	726	123,501	39
合計 Total		134,275	18,577,353	245,368	146,846	2,442,121	362,852

調査対象等： 「申告状況」は、令和3年中に相続が開始した被相続人から、相続、遺贈又は相続時精算課税に係る贈与により財産を取得した者について、令和4年10月31日までの申告による課税事績を「申告書（修正申告書を除く。）」に基づいて作成した。

「課税状況」は、令和3年中に相続が開始した被相続人から、相続、遺贈又は相続時精算課税に係る贈与により財産を取得した者（同一被相続人から財産を取得した者全員の差引税額がない場合を除く。）について、令和4年10月31日までの申告による課税事績を「申告書（修正申告書を除く。）」に基づいて作成した。

(注) 「5-1 申告・課税状況」と「5-2 課税価格階級別」は、調査対象等が異なるため、人員、金額等は一致しない。

Subject of survey, etc.: The figures in the table "Statistics of filing returns," based on "Returns (except for Amended Returns)" show the taxation statistics of returns filed through October 31, 2022, with respect to persons who acquired property from ancestors, whose year of death is 2021, through inheritance, bequest or gifts under the taxation system for settlement at the time of inheritance.

The figures in the table "Statistics of taxation," based on "Returns (except for Amended Returns)" show the taxation statistics of returns filed through October 31, 2022, with respect to persons who acquired property from ancestors, whose year of death is 2021, through inheritance, bequest or gifts under the taxation system for settlement at the time of inheritance, but excluding cases when all persons acquiring property from the same ancestors have no taxation balance.

Note: As "5-1 Statistics of filing returns and Statistics of Taxation" and "5-2 Breakdown of Taxable amount class" differ in Subject of survey, etc., number of taxpayers and amount of money, etc. do not equal.

(2) 法定相続人員別の被相続人数

(単位：人)

Number of ancestors by number of legal heirs

(In persons)

課税価格階級 Taxable amount range		申告状況 Statistics of filing returns											
		法定相続人員別被相続人数 Number of ancestors by number of legal heirs											
		0人 のもの Nobody	1人 のもの One	2人 のもの Pair	3人 のもの Three persons	4人 のもの Four persons	5人 のもの Five persons	6人 のもの Six persons	7人 のもの Seven persons	8人 のもの Eight persons	9人 のもの Nine persons	10人 のもの Ten persons	10人超 のもの Over ten persons
5 千万円以下 Less than 50 million yen		197	7,184	14,076	11,574	2,707	433	107	52	9	13	6	20
5 千万円 超 Over 50 million yen		260	9,464	25,158	28,200	11,235	2,454	772	345	173	98	53	59
1 億円 //	100	153	3,963	10,287	12,369	6,307	1,760	648	375	254	138	103	237
2 億円 //	200	43	807	2,282	3,074	1,897	539	212	98	41	35	22	63
3 億円 //	300	24	372	1,131	1,975	1,270	409	130	49	29	17	16	42
5 億円 //	500	4	132	334	589	425	141	31	21	7	5	6	8
7 億円 //	700	3	69	233	362	233	105	29	10	8	5	1	7
10 億円 //	1 billion yen	2	45	146	277	215	69	33	10	3	3	4	4
20 億円 //	2	1	11	25	54	45	11	2	3	-	-	1	1
30 億円 //	3	1	4	12	28	24	6	2	1	-	-	-	-
50 億円 //	5	-	1	6	3	6	-	1	-	-	-	-	-
70 億円 //	7	-	-	1	3	3	-	-	-	-	1	-	-
100 億円 //	10	-	3	3	3	4	1	-	-	-	-	-	-
合計 Total		688	22,055	53,694	58,511	24,371	5,928	1,967	964	524	315	212	441

課税価格階級 Taxable amount range		課税状況 Statistics of taxation											
		法定相続人員別被相続人数 Number of ancestors by number of legal heirs											
		0人 のもの Nobody	1人 のもの One	2人 のもの Pair	3人 のもの Three persons	4人 のもの Four persons	5人 のもの Five persons	6人 のもの Six persons	7人 のもの Seven persons	8人 のもの Eight persons	9人 のもの Nine persons	10人 のもの Ten persons	10人超 のもの Over ten persons
5 千万円以下 Less than 50 million yen		165	4,782	6,696	1,799	35	9	7	2	-	-	-	1
5 千万円 超 Over 50 million yen		255	9,081	23,338	23,987	8,628	1,778	558	244	120	55	24	10
1 億円 //	100	152	3,853	9,898	11,446	5,797	1,631	606	345	239	129	88	198
2 億円 //	200	43	789	2,273	3,052	1,884	537	212	98	41	35	22	63
3 億円 //	300	23	359	1,125	1,971	1,266	409	130	49	29	17	16	42
5 億円 //	500	4	131	332	587	423	141	31	21	7	5	6	8
7 億円 //	700	3	65	232	362	233	105	29	10	8	5	1	7
10 億円 //	1 billion yen	2	45	146	276	215	69	33	10	3	3	4	4
20 億円 //	2	1	9	25	54	45	11	2	3	-	-	1	1
30 億円 //	3	1	4	12	27	24	6	2	1	-	-	-	-
50 億円 //	5	-	1	6	3	6	-	1	-	-	-	-	-
70 億円 //	7	-	-	1	3	3	-	-	-	-	1	-	-
100 億円 //	10	-	3	3	3	4	1	-	-	-	-	-	-
合計 Total		649	19,122	44,087	43,570	18,563	4,697	1,611	783	447	250	162	334

(注) この表は、「(1) 人員、課税価格、税額」の「被相続人の数」欄を法定相続人員別に示したものである。

Note: This table shows "Number of ancestors" in "(1) Number of persons, Taxable amount, and Amount of tax" by number of legal heirs.

(3) 国税局別被相続人の数

(単位：人)

Number of ancestors by Regional Taxation Bureaus

(In persons)

国 税 局 Regional Taxation Bureau	申告状況 Statistics of filing returns													
	課 税 価 格 階 級 Taxable amount range													
	5千万円 以下	5千万円 超	1億円 超	2億円 超	3億円 超	5億円 超	7億円 超	10億円 超	20億円 超	30億円 超	50億円 超	70億円 超	100億円 超	合計
Less than 50 million yen	Over 50 million yen	Over 100 million yen	Over 200 million yen	Over 300 million yen	Over 500 million yen	Over 700 million yen	Over 1 billion yen	Over 2 billion yen	Over 3 billion yen	Over 5 billion yen	Over 7 billion yen	Over 10 billion yen	Total	
札幌 Sapporo	772	2,118	847	183	113	38	28	16	2	2	-	-	-	4,119
仙台 Sendai	1,337	3,555	1,535	327	175	55	34	12	2	2	-	-	-	7,034
関東信越 Kanto Shinetsu	4,493	11,126	4,741	1,106	610	215	110	96	16	5	1	1	-	22,520
東京 Tokyo	14,840	23,659	11,855	3,210	2,110	688	485	425	84	39	11	2	12	57,420
金沢 Kanazawa	534	1,795	773	178	88	29	13	8	-	-	1	-	-	3,419
名古屋 Nagoya	4,680	11,392	5,426	1,293	827	191	100	77	13	6	2	4	1	24,012
大阪 Osaka	5,384	12,472	6,072	1,651	926	306	183	117	26	17	2	-	1	27,157
広島 Hiroshima	1,512	4,318	1,768	370	178	55	35	11	1	-	-	1	-	8,249
高松 Takamatsu	796	2,348	1,043	206	85	25	15	9	1	1	-	-	-	4,529
福岡 Fukuoka	1,099	3,036	1,343	316	189	45	37	22	5	3	-	-	-	6,095
熊本 Kumamoto	743	1,968	836	162	89	30	10	10	2	1	-	-	-	3,851
沖縄 Okinawa	188	484	355	111	74	26	15	8	2	2	-	-	-	1,265
合 計 Total	36,378	78,271	36,594	9,113	5,464	1,703	1,065	811	154	78	17	8	14	169,670

国 税 局 Regional Taxation Bureau	課税状況 Statistics of taxation													
	課 税 価 格 階 級 Taxable amount range													
	5千万円 以下	5千万円 超	1億円 超	2億円 超	3億円 超	5億円 超	7億円 超	10億円 超	20億円 超	30億円 超	50億円 超	70億円 超	100億円 超	合計
Less than 50 million yen	Over 50 million yen	Over 100 million yen	Over 200 million yen	Over 300 million yen	Over 500 million yen	Over 700 million yen	Over 1 billion yen	Over 2 billion yen	Over 3 billion yen	Over 5 billion yen	Over 7 billion yen	Over 10 billion yen	Total	
札幌 Sapporo	429	1,837	794	183	112	38	27	16	2	2	-	-	-	3,440
仙台 Sendai	664	3,093	1,426	320	174	55	33	12	2	2	-	-	-	5,781
関東信越 Kanto Shinetsu	1,852	9,655	4,450	1,095	606	214	110	96	15	5	1	1	-	18,100
東京 Tokyo	4,363	20,359	11,135	3,189	2,096	686	482	424	83	39	11	2	12	42,881
金沢 Kanazawa	275	1,587	736	177	87	28	13	8	-	-	1	-	-	2,912
名古屋 Nagoya	1,715	10,012	5,132	1,284	823	190	100	77	13	6	2	4	1	19,359
大阪 Osaka	2,142	10,933	5,694	1,641	924	305	183	117	26	17	2	-	1	21,985
広島 Hiroshima	742	3,847	1,674	368	178	55	35	11	1	-	-	1	-	6,912
高松 Takamatsu	425	2,098	981	205	85	25	15	9	1	1	-	-	-	3,845
福岡 Fukuoka	503	2,614	1,254	315	188	44	37	22	5	2	-	-	-	4,984
熊本 Kumamoto	336	1,665	779	161	89	30	10	10	2	1	-	-	-	3,083
沖縄 Okinawa	50	378	327	111	74	26	15	8	2	2	-	-	-	993
合 計 Total	13,496	68,078	34,382	9,049	5,436	1,696	1,060	810	152	77	17	8	14	134,275

(注) この表は、「(1) 人員、課税価格、税額」の「被相続人の数」欄を国税局別に示したものである。

Note: This table shows "Number of ancestors" in "(1) Number of persons, Taxable amount, and Amount of tax" by Regional Taxation Bureaus.

5-3 相続財産種類別

Breakdown of Inherited Property by Type

被相続人数、取得財産価額（その1）
Number of ancestors, and Value of properties acquired(Part1)

取得財産等の種類 Type of properties acquired, etc.			申告状況 Statistics of filing returns			
			令和2年分 2020		令和3年分 2021	
			被相続人の数 Number of ancestors	取得財産価額 Value of properties acquired	被相続人の数 Number of ancestors	取得財産価額 Value of properties acquired
			人 Person	百万円 Million yen	人 Person	百万円 Million yen
Land 土地	田（耕作権及び永小作権を含む。） 畑（耕作権及び永小作権を含む。） 宅地（借地権を含む。） （内配偶者居住権に基づく敷地利用権） 山林 その他の土地 計	Rice field (including cultivation right and perennial tenant right)	23,001	255,827	24,295	262,171
		Farm land (including cultivation right and perennial tenant right)	28,329	546,998	30,225	565,522
		Housing land (including leasehold)	135,197	5,190,556	149,204	5,671,041
		(Right to use the grounds based on spouse's right to residence)	内 Including 993	内 Including 6,988	内 Including 1,312	内 Including 7,585
		Forest land	22,853	73,903	24,570	70,028
		Other land	30,731	656,542	33,442	704,409
家屋、構築物 （内配偶者居住権）	House, Structures	実 Actual 130,382	1,116,331	実 Actual 144,038	1,212,645	
	(Spouse's right to residence)	内 Including 1,222	内 Including 4,487	内 Including 1,599	内 Including 5,767	
Business (agriculture) property 事業（農業）用財産	機械器具、農耕具、じゅう器、備品 商品、製品、半製品、原材料、農産物等 売掛金 その他の財産 計	Machinery, Implements, Utensils, Equipment	10,374	28,761	11,041	31,605
		Goods, Products, Semi-finished goods, Raw materials, Agricultural products, etc.	1,496	4,942	1,538	5,721
		Account receivable	2,344	6,007	2,421	7,277
		Other properties	6,490	35,156	6,780	32,084
		Subtotal	実 Actual 15,251	74,866	実 Actual 16,136	76,687
Securities 有価証券	特定同族会社の株式及び出資 同上以外の株式及び出資 公債及び社債 投資・貸付信託受益証券 計	Stocks and investment to specified family company	15,101	625,701	16,265	893,714
		Stocks and investment other than mentioned above	82,042	1,198,621	91,146	1,417,440
		Public bond and Corporate bond	13,568	219,740	14,029	236,081
		Investment/ Loan trust beneficiary certificate	44,011	700,934	48,993	860,708
		Subtotal	実 Actual 100,148	2,744,997	実 Actual 110,885	3,407,943
Other properties その他の財産	現金、預貯金等 家庭用財産 生命保険金等 退職手当金等 立木の他 計	Cash, Deposit, etc.	152,505	6,557,772	169,144	7,412,587
		Household properties	84,732	32,463	93,824	36,779
		Life insurance amount, etc.	43,436	793,935	49,727	892,513
合 計 Total	Retirement allowance, etc.	Standing timber	3,505	3,966	3,593	4,250
		Others	123,859	1,110,929	135,550	1,252,588
Obligation, etc. 債務等	相続時精算課税適用財産価額 債務 葬式費用 計	Donated property value (taxation system for settlement at the time of inheritance)	6,829	227,247	7,513	256,201
		Obligation	133,472	1,429,116	148,085	1,555,928
		Funeral expenses	148,941	247,791	164,910	260,310
		Subtotal	実 Actual 150,723	1,676,907	実 Actual 166,895	1,816,238
課税価額 Taxable amount	差引純資産価額 暦年課税分贈与財産価額 課税価額	Amount of calculated net assets	153,023	17,909,011	169,670	20,227,862
		Donated property value (calendar-year taxation)	24,706	150,429	27,411	156,878
		153,023	18,059,440	169,670	20,384,740	

調査対象等： 1 令和3年分は、その年中に相続が開始した被相続人から、相続、遺贈又は相続時精算課税に係る贈与により財産を取得した者について、令和4年10月31日までの申告による課税実績を「申告書（修正申告書を除く。）」に基づいて作成した。

2 令和2年分は、その年中に相続が開始した被相続人から、相続、遺贈又は相続時精算課税に係る贈与により財産を取得した者について、令和3年10月31日までの申告（申告期限が令和3年11月1日の者については、同日までに提出された申告書を含む。）による課税実績を「申告書（修正申告書を除く。）」に基づいて作成した。

(注) 1 「5-1 申告・課税状況」と「5-3 相続財産種類別」は、調査対象等が異なるため、人員、金額等は一致しない。

2 「被相続人の数」欄の「実」は、実人員を示す。

Subject of survey, etc.: 1 The figures in the column "2021," based on "Returns (except for Amended Returns)," show the taxation statistics of returns filed through October 31, 2022, with respect to persons who acquired property from ancestors, whose year of death is 2021, through inheritance, bequest or gifts under the taxation system for settlement at the time of inheritance.

2 The figures in the column "2020" based on "Returns (except for Amended Returns)," show the taxation statistics of returns filed through October 31, 2021, (if declaration was due on November 1, 2021, declarations submitted by this due date are included) with respect to persons who acquired property from ancestors, whose year of death is 2020, through inheritance, bequest or gifts under the taxation system for settlement at the time of inheritance.

Note: 1 As "5-1 Statistics of filing returns and Statistics of Taxation" and "5-3 Breakdown of Inherited Property by Type" differ in Subject of survey, etc., number of taxpayers and amount of money, etc. do not equal.

2 "Actual" in the column "Number of ancestors" means actual number of ancestors.

被相続人数、取得財産価額（その2）
Number of ancestors, and Value of properties acquired(Part2)

取得財産等の種類 Type of properties acquired, etc.			課税状況 Statistics of taxation			
			令和2年分 2020		令和3年分 2021	
			被相続人の数 Number of ancestors	取得財産価額 Value of properties acquired	被相続人の数 Number of ancestors	取得財産価額 Value of properties acquired
			人 Person	百万円 Million yen	人 Person	百万円 Million yen
Land	土地	田（耕作権及び永小作権を含む。） Rice field (including cultivation right and perennial tenant right)	19,417	230,963	20,636	236,997
		畑（耕作権及び永小作権を含む。） Farm land (including cultivation right and perennial tenant right)	24,146	520,638	25,690	536,220
		宅地（借地権を含む。） Housing land (including leasehold)	104,576	4,601,441	115,997	5,037,960
		（内配偶者居住権に基づく敷地利用権） (Right to use the grounds based on spouse's right to residence)	内 Including 847	内 Including 5,789	内 Including 1,055	内 Including 5,899
		山林 Forest land	19,168	67,444	20,728	64,129
		その他の土地 Other land	26,129	618,380	28,539	667,471
	計 Subtotal	実 Actual 106,683	6,038,866	実 Actual 118,452	6,542,777	
Business (acquired) property	事業（農業）用財産	家屋、構築物 House, Structures	101,498	930,160	112,659	1,013,291
		（内配偶者居住権） (Spouse's right to residence)	内 Including 1,005	内 Including 3,773	内 Including 1,231	内 Including 4,582
		機械器具、農耕具、じゅう器、備品 Machinery, Implements, Utensils, Equipment	8,736	24,634	9,419	27,002
		商品、製品、半製品、原材料、農産物等 Goods, Products, Semi-finished goods, Raw materials, Agricultural products, etc.	1,129	3,628	1,181	4,485
		売掛金 Account receivable	1,894	5,006	1,981	6,321
		その他の財産 Other properties	5,356	30,313	5,656	27,669
	計 Subtotal	実 Actual 12,775	63,582	実 Actual 13,642	65,477	
Securities	有価証券	特定同族会社の株式及び出資 Stocks and investment to specified family company	13,045	603,283	14,087	868,823
		同上以外の株式及び出資 Stocks and investment other than mentioned above	67,453	1,123,805	75,257	1,329,577
		公債及び社債 Public bond and Corporate bond	11,682	204,475	12,075	218,737
		投資・貸付信託受益証券 Investment/ Loan trust beneficiary certificate	37,087	649,546	41,591	803,309
		計 Subtotal	実 Actual 82,186	2,581,109	実 Actual 91,335	3,220,446
		現金、預貯金等 Cash, Deposit, etc.	120,013	5,898,877	133,908	6,684,643
Other properties	その他の財産	家庭用財産 Household properties	67,341	26,542	74,893	30,511
		生命保険金等 Life insurance amount, etc.	37,154	707,683	42,758	800,049
		退職手当金等 Retirement allowance, etc.	5,200	175,396	5,525	196,059
		立木の他 Standing timber Others	3,083 100,035	3,618 991,005	3,117 110,260	3,752 1,122,363
		計 Subtotal	実 Actual 104,992	1,877,701	実 Actual 116,243	2,122,224
		合計 Total	実 Actual 120,335	17,416,837	実 Actual 134,237	19,679,368
Obligation, etc.	債務等	相続時精算課税適用財産価額 Donated property value (taxation system for settlement at the time of inheritance)	6,096	216,842	6,751	245,368
		債務 Obligation	107,732	1,180,696	120,160	1,282,853
		葬式費用 Funeral expenses	117,950	199,817	131,386	211,376
		計 Subtotal	実 Actual 119,138	1,380,513	実 Actual 132,743	1,494,229
		差引純資産価額 Amount of calculated net assets	120,372	16,253,166	134,275	18,430,507
		暦年課税分贈与財産価額 Donated property value (calendar-year taxation)	22,183	140,541	24,701	146,846
	課税価格 Taxable amount	120,372	16,393,707	134,275	18,577,353	

調査対象等： 1 令和3年分は、その年中に相続が開始した被相続人から、相続、遺贈又は相続時精算課税に係る贈与により財産を取得した者（同一被相続人から財産を取得した者全員の差引税額がない場合を除く。）について、令和4年10月31日までの申告による課税事績を「申告書（修正申告書を除く。）」に基づいて作成した。

2 令和2年分は、その年中に相続が開始した被相続人から、相続、遺贈又は相続時精算課税に係る贈与により財産を取得した者（同一被相続人から財産を取得した者全員の差引税額がない場合を除く。）について、令和3年10月31日までの申告（申告期限が令和3年11月1日の者については、同日までに提出された申告書を含む。）による課税事績を「申告書（修正申告書を除く。）」に基づいて作成した。

(注) 1 「5-1 申告・課税状況」と「5-3 相続財産種類別」は、調査対象等が異なるため、人員、金額等は一致しない。

2 「被相続人の数」欄の「実」は、実人員を示す。

Subject of survey, etc.: 1 The figures in the column "2021," based on "Returns (except for Amended Returns)," show the taxation statistics of returns filed through October 31, 2022, with respect to persons who acquired property from ancestors, whose year of death is 2021, through inheritance, bequest or gifts under the taxation system for settlement at the time of inheritance.

2 The figures in the column "2020" based on "Returns (except for Amended Returns)," show the taxation statistics of returns filed through October 31, 2021, (if declaration was due on November 1, 2021, declarations submitted by this due date are included) with respect to persons who acquired property from ancestors, whose year of death is 2020, through inheritance, bequest or gifts under the taxation system for settlement at the time of inheritance.

Note: 1 As "5-1 Statistics of filing returns and Statistics of Taxation" and "5-3 Breakdown of Inherited Property by Type" differ in Subject of survey, etc., number of taxpayers and amount of money, etc. do not equal.

2 "Actual" in the column "Number of ancestors" means actual number of ancestors.

6 贈 与 税

統計表を見る方のために

1 利用上の注意

この章は、令和3年1月1日から12月31日までの間（以下「令和3年中」という。）に財産の贈与を受けた者について、令和4年6月30日までの申告又は処理（更正、決定等）による事績を、全数調査の方法で調査・集計したものである。ただし、「6-1 申告・課税状況」の「(3) 課税状況における申告又は処理の別」及び「(5) 加算税の状況」については、令和3年中に財産の贈与を受けた者のうち、申告義務のある者（住宅取得等資金の非課税制度適用後の残額について暦年課税のみを選択した者で、その残額が基礎控除を超えない者を除く。）について、令和4年6月30日までの申告又は処理による課税事績を調査・集計し、また、令和2年以前に財産の贈与を受けた者についての申告又は処理による課税事績についても調査・集計している。

2 用語の説明（令和3年分）

この章における用語の意義は、次のとおりである。

- (1) 農地等納税猶予税額 農業の後継者が贈与を受けた一定の農地等の価額に対応する贈与税額は、一定の要件の下に、その農地等の贈与者の死亡の日まで納税が猶予され、その猶予される贈与税額を「農地等納税猶予税額」という（措置法第70条の4）。
- (2) 株式等納税猶予税額 中小企業における経営の承継の円滑化に関する法律の認定を都道府県知事から受ける非上場会社の後継者である受贈者（経営承継受贈者）が、贈与者から当該非上場会社の株式等を贈与により一定期間内に取得をし、その会社を経営していく場合には、経営承継受贈者が納付すべき贈与税のうち、その株式等（一定の部分に限る。）に係る課税価格に対応する贈与税の納税が猶予され、その猶予される贈与税額を「株式等納税猶予税額」という（措置法第70条の7）。
- (3) 特例株式等納税猶予税額 中小企業における経営の承継の円滑化に関する法律の認定を都道府県知事から受ける非上場会社の後継者である受贈者（特例経営承継受贈者）が、贈与者から非上場会社の株式等を贈与により一定期間内に取得をし、その会社を経営していく場合には、特例経営承継受贈者が納付すべき贈与税のうち、その株式等に係る課税価格に対応する贈与税の納税が猶予され、その猶予される贈与税額を「特例株式等納税猶予税額」という（措置法第70条の7の5）。
- (4) 医療法人持分納税猶予税額 認定医療法人の持分を有する人（贈与者）がその持分の全部又は一部の放棄をしたことにより、その認定医療法人の持分を有する他の人（受贈者）に贈与税が課される場合には、納付すべき贈与税のうち、その放棄により受けた経済的利益の価額に対応する贈与税については、一定の要件を満たすことにより、認定移行計画に記載された移行期限まで、その納税が猶予され、その猶予される贈与税額を「医療法人持分納税猶予税額」という（措置法第70条の7の9）。
- (5) 事業用資産納税猶予税額 中小企業における経営の承継の円滑化に関する法律の認定を都道府県知事から受ける後継者である受贈者（特例事業受贈者）が青色申告（租税特別措置法第25条の2第3項の規定の適用に係るものに限る。）に係る事業（不動産貸付業等を除く。）を行っていた贈与者からその事業に係る特定事業用資産の全てを贈与により一定期間内に取得をし、その事業を営んでいく場合には、特例事業受贈者が納付すべき贈与税のうち、その特定事業用資産に係る課税価格に対応する贈与税の納税が猶予され、その猶予される贈与税額を「事業用資産納税猶予税額」という（措置法第70条の6の8）。
- (6) 特例贈与財産 直系尊属（父母や祖父母など）である贈与者から財産の贈与を受け、かつ、受贈者が贈与の年の1月1日において20歳以上である場合には、「特例税率」を適用して贈与税額が計算され、その「特例税率」の適用がある財産を「特例贈与財産」という。
- (7) 一般贈与財産 直系尊属以外の贈与者から財産の贈与を受けた場合や受贈者が贈与の年の1月1日において20歳未満である場合には、「一般税率」を適用して贈与税額が計算され、その「一般税率」の適用がある財産を「一般贈与財産」という。
- (8) 住宅取得等資金の非課税制度 父母や祖父母など直系尊属からの贈与により、自己の居住の用に供する住宅用の家屋の新築若しくは取得又は増改築等の対価に充てるための金銭（住宅取得等資金）を取得した場合において、一定の要件を満たすときは、一定の限度額までの金額について、贈与税が非課税となる制度をいう（措置法第70条の2）。
- (9) 教育資金の非課税制度 受贈者（30歳未満の者に限る。）が、教育資金に充てるため、金融機関等との一定の契約に基づき、受贈者の直系尊属から①信託受益権を付与された場合、②書面による贈与により取得した金銭を銀行等に預入をした場合又は③書面による贈与により取得した金銭等で証券会社等有価証券を購入した場合には、これらの信託受益権、金銭又は金銭等の価額のうち1,500万円までの金額に相当する部分の価額については、金融機関等の営業所等を経由して教育資金非課税申告書を提出することにより贈与税が非課税となる制度をいう（措置法第70条の2の2）。
また、受贈者が30歳に達するなどにより、教育資金口座に係る契約が終了した場合に、非課税拠出額から教育資金支出額（学校等以外に支払う金銭については、500万円が限度であり、管理残額がある場合には管理残額を含む。）を控除した残額があるときは、その残額がその契約が終了した日の属する年に贈与があったこととなる。
- (10) 結婚・子育て資金の非課税制度 受贈者（20歳以上50歳未満の者に限る。）が、結婚・子育て資金に充てるため、金融機関等との一定の契約に基づき、受贈者の直系尊属から①信託受益権を付与された場合、②書面による贈与により取得した金銭を銀行等に預入をした場合又は③書面による贈与により取得した金銭等で証券会社等有価証券を購入した場合には、これらの信託受益権、金銭又は金銭等の価額のうち1,000万円までの金額に相当する部分の価額については、金融機関等の営業所等を経由して結婚・子育て資金非課税申告書を提出することにより贈与税が非課税となる制度をいう（措置法第70条の2の3）。
また、受贈者が50歳に達するなどにより、結婚・子育て資金口座に係る契約が終了した場合には、非課税拠出額から結婚・子育て資金支出額（結婚に際して支払う金銭については、300万円が限度であり、管理残額がある場合には管理残額を含む。）を控除した残額があるときは、その残額はその契約が終了した日の属する年に贈与があったこととなる。

3 贈与税の税率等（令和3年分）

(1) 暦年課税

1年間に贈与を受けた財産の価額の合計額から基礎控除額110万円を控除した残額を下の表により贈与税額を計算。

【特例税率（特例贈与財産）】

基礎控除後の課税価格	200万円以下	400万円以下	600万円以下	1,000万円以下	1,500万円以下	3,000万円以下	4,500万円以下	4,500万円超
税率	10%	15%	20%	30%	40%	45%	50%	55%
控除額	—	10万円	30万円	90万円	190万円	265万円	415万円	640万円

【一般税率（一般贈与財産）】

基礎控除後の課税価格	200万円以下	300万円以下	400万円以下	600万円以下	1,000万円以下	1,500万円以下	3,000万円以下	3,000万円超
税率	10%	15%	20%	30%	40%	45%	50%	55%
控除額	—	10万円	25万円	65万円	125万円	175万円	250万円	400万円

(2) 相続時精算課税

特定贈与者ごとに、1年間に贈与を受けた相続時精算課税適用財産の価額の合計額から相続時精算課税の特別控除額を控除した金額に20%の税率を乗じて贈与税額を計算。

4 贈与税の主な諸控除

(1) 配偶者控除

婚姻期間が20年以上である配偶者から、居住用不動産又は居住用不動産を取得するための金銭の贈与を受けた場合で、贈与を受けた年の翌年の3月15日までにその居住用不動産を自己の居住の用に供し、かつ、その後引き続き居住の用に供する見込みであるときに、2,000万円と居住用不動産の価額とのいずれか少ない金額が、当該贈与による取得財産価額から控除される。

なお、この配偶者控除は、同一の配偶者からは一生に一度しか適用を受けることができない。

(2) 基礎控除

1年間に贈与を受けた財産の価額の合計額から110万円が控除される。

(3) 医療法人持分税額控除

認定医療法人の持分を有する者（贈与者）がその持分の全部又は一部を放棄したことにより、その認定医療法人の持分を有する他の者（受贈者）に贈与税が課される場合に、その受贈者がその放棄の時からその放棄により受けた利益に係る贈与税の申告期限までの間に、認定医療法人の持分の全部又は一部を放棄したときには、放棄した持分に相当する贈与税額が、その受贈者の贈与税額から控除される（措置法第70条の7の10）。

(4) 相続時精算課税に係る特別控除

特定贈与者ごとに、1年間に贈与を受けた相続時精算課税適用財産の価額の合計額から、2,500万円（前年までにこの相続時精算課税の特別控除額を使用した場合には、2,500万円から既に使用した額を控除した金額）と特定贈与者ごとの贈与税の課税価格とのいずれか低い金額が控除される。

6 Gift Tax

For those who use the statistical tables

1 Notes on use

This section shows the taxation statistics for those who acquired property as gifts during 2021 based on returns filed or cases processed (corrections or determinations, etc.) made by June 30, 2022 by complete survey.

However, the tables of “(3) Statistics of filing returns or cases processed of Statistics of taxation” and “(5) Statistics of additional tax” in “6-1 Statistics of filing returns and Statistics of Taxation” were shows the taxation statistics for those who acquired property as gifts during 2021 based on returns filed or cases processed (corrections or determinations, etc.) made by June 30, 2022 (excluding person who only chose calendar-year taxation on the rest of the value applied tax exemption for the acquisition of a residence by fund donation, under the condition that the rest of the value does not exceed the amount of the basic exemption) and also shows the taxation statistics for those who acquired property as gifts before 2020 based on returns filed or cases processed.

2 Terminology (for 2021)

The following terms in this section mean as follows.

- (1) Amount of postponed tax payment for agricultural land, etc. Refers to the amount of gift tax corresponding to the value of the gifted agricultural land, etc., for which the payment is postponed under certain requirements until the day when a donor of the agricultural land, etc. died. This can be applied when the donee is the successor of the agricultural business (Special Taxation Measure Law Sec.70.4).
- (2) Deferred tax amount on stocks, etc. In the event that donees who are the successors of an unlisted company that obtains approval from prefectural governors under the Act on Facilitation of Succession of Management of Small and Medium Sized Enterprises (donees succeeding to business) acquire stocks, etc. of the relevant unlisted company from the donor as gifts in a certain period of time and continue to manage the company, payment of the gift tax that corresponds to the taxable price of the stocks, etc. (limited to a certain part), which is a part of the gift tax that the donees succeeding to business shall pay, will be deferred. The amount of gift tax to be deferred is referred to as Deferred tax amount on stocks, etc. (Special Taxation Measure Law Sec. 70. 7).
- (3) Special deferred tax amount of stocks, etc. In the event that donees who are the successors of an unlisted company that obtains approval from prefectural governors under the Act on Facilitation of Succession of Management of Small and Medium Sized Enterprises (donees succeeding to special business) acquire stocks, etc. of the relevant unlisted company from the donor as gifts in a certain period of time and continue to manage the company, payment of the gift tax that corresponds to the taxable price of the stocks, etc., which is a part of the gift tax that the donees succeeding to special business shall pay, will be deferred. The amount of gift tax to be deferred is referred to as Special deferred tax amount on stocks, etc. (Special Taxation Measure Law Sec. 70. 7. 5).
- (4) Amount of postponed tax payment for interests in medical corporations Refers to the amount of gift tax corresponding to the value of the benefits received through renunciation for which the payment is postponed under certain conditions until the deadlines for transfer described in authorized transfer plans. This can be applied when persons holding interests in authorized medical corporations (donors) renounce part or all of the interests, and as a result, gift tax is imposed on other persons holding interests in the authorized medical corporations (donees)(Special Taxation Measure Law Sec.70.7.9).
- (5) Deferred tax amount on business assets In the event that donees who are the successors of a business that obtains approval from prefectural governors for application to the Act on Facilitation of Succession of Management of Small and Medium Sized Enterprises (donees to business assets in special provisions) acquire all of the specified assets associated with the business (excluding real property lending business) by gift from the donor who ran the business and filed blue returns for it (limited to the cases prescribed by Article 25-2 Paragraph 3 of the Act on Special Measures Concerning Taxation) in a certain period of time, and run the business, payment of the gift tax that corresponds to the taxable price of the specified business assets out of the gift tax that the donees to business assets in special provisions shall pay will be deferred. This term refers to the amount of gift tax to be deferred (Special Taxation Measure Law Sec. 70. 6. 8).
- (6) Special gift property Refer to the property to which "special tax rates" apply at the calculation of the amount of gift tax. This can be applied when a donee receives property as gifts from a donor who is a lineal ascendant (parents or grandparents, etc.), and is 20 years of age or over as of January 1 in the year of donation.
- (7) General gift property Refer to the property to which "general tax rates" apply at the calculation of the amount of gift tax. The "general tax rates" can be applied when a donee receives property as gifts from a donor who is not a lineal ascendant, or is 20 years of age or below as of January 1 in the year of donation.
- (8) Tax exemption system for the acquisition of a residence by fund donation When a person receives from his/her parents, grandparents, or other lineal ascendants money as a gift to be used for constructing or acquiring a residential building for private use or extending and rebuilding his/her own house (residence acquisition fund) under certain conditions, up to a certain limits of the residence acquisition fund will be exempted from the gift tax(Special Taxation Measure Law Sec.70.2).
- (9) Tax exemption system for educational funds When a donee who is under 30 years old (1) is given a trust beneficiary right by his/her lineal ascendants, (2) deposits money acquired as gifts in writing from them into a bank etc., or (3) invests money etc. acquired as gifts in writing from them in securities in a securities company etc., according to an agreement with a financial institution etc. in order for an educational fund, up to 15 million yen of the value of the trust beneficiary right, money or money etc. will be exempted from gift tax by submitting a Return Form for a Tax-exempt Educational Fund through a branch etc. of a financial institution etc (Special Taxation Measure Law Sec.70.2.2).
And, when the agreement terminates for reasons such as the donee reaching the age of 30, the balance remaining after deducting the payment amount of the educational fund (the payment to other than a school etc. being up to 5 million yen) from the tax-exempt donation shall be regarded to be donated in the year when the agreement terminates.
- (10) Tax exemption system for marriage and childcare funds When a donee who is between 20 and 50 years old (1) is given a trust beneficiary right by his/her lineal ascendants, (2) deposits money acquired as gifts in writing from them into a bank etc., or (3) invests money etc. acquired as gifts in writing from them in securities in a securities company etc., according to an agreement with a financial institution etc. in order for a marriage and childcare fund, up to 10 million yen of the value of the trust beneficiary right, money or money etc. will be exempted from gift tax by submitting a Return Form for a Tax-exempt Marriage and Childcare Fund through a branch etc. of a financial institution etc (Special Taxation Measure Law Sec.70.2.3).
And, when the agreement terminates for reasons such as the donee reaching the age of 50, the balance remaining after deducting the payment amount of the marriage and childcare fund (the remaining balance for the management, if any, being deductible) from the tax-exempt donation shall be regarded to be donated in the year when the agreement terminates.

3 Tax rate of gift tax, etc. (for 2021)

(1) Calendar-Year Taxation

Regarding the amount remaining after deducting the basic exemption of 1.1 million yen from the total value of the property received as a gift in the period of one year, gift tax is calculated using the table below.

[Special tax rate (Special gift property)]

Taxation amount after basic exemption	Less than 2 million yen	Less than 4 million yen	Less than 6 million yen	Less than 10 million yen	Less than 15 million yen	Less than 30 million yen	Less than 45 million yen	Over 45 million yen
Tax rate	10%	15%	20%	30%	40%	45%	50%	55%
Amount of deduction	Million yen -	Million yen 0. 10	Million yen 0. 30	Million yen 0. 90	Million yen 1. 90	Million yen 2. 65	Million yen 4. 15	Million yen 6. 40

[General tax rate (General gift property)]

Taxation amount after basic exemption	Less than 2 million yen	Less than 3 million yen	Less than 4 million yen	Less than 6 million yen	Less than 10 million yen	Less than 15 million yen	Less than 30 million yen	Over 30 million yen
Tax rate	10%	15%	20%	30%	40%	45%	50%	55%
Amount of deduction	Million yen -	Million yen 0. 10	Million yen 0. 25	Million yen 0. 65	Million yen 1. 25	Million yen 1. 75	Million yen 2. 50	Million yen 4. 00

(2) Taxation System for Settlement at Time of Inheritance

Gift tax is calculated by multiplying by a tax rate of 20% the figure calculated by deducting the special exemption (taxation system for settlement at the time of inheritance) from the total value of the property which is received as a gift within the period of one year and to which the taxation system for settlement at the time of inheritance is applied. The gift tax is calculated separately for each specified donor.

4 Major deductions for gift tax

- (1) Exemption for spouse

In the case of a marital term of more than 20 years, when residential real estate or money for acquisition of residential real estate is donated to a spouse from his or her spouse, and the real estate is being used or will be used for his or her dwelling by March 15 of the next year, either the value of the residential real estate or 20 million yen, whichever is smaller, is deducted from the value of property acquired by gift.

As to the gift from the same spouse, this exemption for spouse is applicable only once for life.
- (2) Basic exemption

1.1 million yen is deducted from the total amount of value of properties donated for a year.
- (3) Amount of tax credit for interests in medical corporations

When persons holding interests in authorized medical corporations (donors) renounce part or all of the interest, and as a result, gift tax is imposed on other persons holding interests in the authorized medical corporations (donees), and when the donees renounce part or all of the interest in authorized medical corporations during the period from the renunciation until the due date of declaration of gift tax pertaining to the benefits received from the renunciation, the amount of gift tax corresponding to the interest renounced is deducted from the amount of gift tax to be paid by the donees (Special Taxation Measure Law Sec.70.7.10).
- (4) Special exemption (taxation system for settlement at the time of inheritance)

For each specified donor, the smaller of the following two is deducted from the total value of the property which is received as a gift within the period of one year and to which the taxation system for settlement at time of inheritance is applied: 25 million yen (that portion of the 25 million yen special exemption remaining if the special exemption was claimed in the previous year or earlier) or the value of the gift tax for the specified donor.

6 - 1 申告・課税状況 Statistics of filing returns and Statistics of Taxation

(1) 申告・課税状況 (合計分)
Statistics of filing returns and Statistics of Taxation (Total)

区 分 Type	申告状況 Statistics of filing returns		課税状況 Statistics of taxation	
	人 員 Number of taxpayers	金 額 Amount of money	人 員 Number of taxpayers	金 額 Amount of money
	人 Person	百万円 million yen	人 Person	百万円 million yen
	外 Excluding	外 Excluding	外 Excluding	外 Excluding
取得財産価額 (本年分) Value of properties acquired (for the current year)	538,567	2,413,861	443,429	2,372,663
配偶者控除額 Amount of exemption for spouse	9,178	99,866	9,178	99,866
基礎、特別控除額 Amount of basic and special exemption	483,647	922,311	442,249	876,799
基礎、特別控除後の課税価額 Taxable amount after basic and special exemption	/		395,707	1,395,997
贈与税額 Amount of gift tax			395,707	338,807
外国税額控除額 Credit for foreign tax			47	372
医療法人持分税額控除額 Amount of tax credit for interests in medical corporations			12	3,462
差引税額 Amount of tax after deduction			395,701	334,973
農地等納税猶予税額 Amount for tax payment postponed for agricultural land			17	339
株式等納税猶予税額 Deferred tax amount on stocks, etc.			23	925
特例株式等納税猶予税額 Special deferred tax amount of stocks, etc.			892	78,264
医療法人持分納税猶予税額 Amount for tax payment postponed for interests in medical corporations			15	35
事業資産納税猶予税額 Deferred tax amount on business assets			3	14
納付税額 Amount of tax payment			394,952	255,395
災害減免法第4条による免除税額 Disaster Exemption Act to Sec. 4			-	-

調査対象等： 「申告状況」は、令和3年中に財産の贈与を受けた者について、令和4年6月30日までの申告又は処理（更正、決定等）による事績を「申告書、決議書等」に基づいて作成した。
「課税状況」は、令和3年中に財産の贈与を受けた者のうち、申告義務のある者（住宅取得等資金の非課税制度適用後の残額について暦年課税のみを選択した者で、その残額が基礎控除を超えない者を除く。）について、令和4年6月30日までの申告又は処理（更正、決定等）による事績を「申告書、決議書等」に基づいて作成した。

- (注) 1 外書は、災害減免法第6条の適用を受けた人員及び被害を受けた部分の価額を示す。
2 人員について、(暦年課税分①)と(相続時精算課税分②)に重複する者があるため、①②の合計は(合計分)と一致しない。
3 (暦年課税分①)の「取得財産価額(本年分)」の人員について、「内 特別贈与財産分」の人員と「内 一般贈与財産分」の人員に重複する者があるため、「内 特別贈与財産分」の人員と「内 一般贈与財産分」の人員の合計は「取得財産価額(本年分)」の人員と一致しない。
4 (相続時精算課税分②)の「申告状況」は、「課税状況」と一致するため記載を省略している(6-2、6-3において同じ)。

申告・課税状況 (暦年課税分①)
Statistics of filing returns and Statistics of taxation (Calendar-Year Taxation ①)

区 分 Type	申告状況 Statistics of filing returns		課税状況 Statistics of taxation	
	人 員 Number of taxpayers	金 額 Amount of money	人 員 Number of taxpayers	金 額 Amount of money
	人 Person	百万円 million yen	人 Person	百万円 million yen
取得財産価額 (本年分) Value of properties acquired (for the current year)	496,145	1,733,924	401,007	1,692,726
内 特別贈与財産分 Special gift property	249,879	954,197	224,644	928,315
内 一般贈与財産分 General gift property	247,112	779,727	179,356	764,410
配偶者控除額 Amount of exemption for spouse	9,178	99,866	9,178	99,866
基礎控除額 Amount of basic exemption	442,381	486,619	401,007	441,108
基礎控除後の課税価額 Taxable amount after basic exemption	/		391,625	1,151,752
贈与税額 Amount of gift tax			391,625	289,958
外国税額控除額 Credit for foreign tax			44	351
医療法人持分税額控除額 Amount of tax credit for interests in medical corporations			12	3,462
差引税額 Amount of tax after deduction			391,619	286,145

Subject of survey, etc.:

This table for statistics of filing returns is prepared based on "Returns, resolutions, etc." which describe the returns filed or cases processed (corrections or determinations, etc.) through June 30, 2022 with respect to persons who acquire property as gifts during 2021.
This table for statistics of taxation is of persons acquiring property as gift during 2021, with regard to those obligated to declare those acquisitions (excluding person who only chose calendar-year taxation on the rest of the value applied tax exemption system for the acquisition of a residence by fund donation, under the condition that the rest of the value does not exceed the amount of the basic exemption), taxation performance based upon returns filed and cases processed (corrections, determinations, etc.) by June 30, 2022, has been prepared in accordance with "Returns, resolutions, etc."

申告・課税状況 (相続時精算課税分②)
Statistics of filing returns and Statistics of taxation (Taxation System for Settlement at the Time of Inheritance ②)

区 分 Type	申告状況 Statistics of filing returns		課税状況 Statistics of taxation	
	人 員 Number of taxpayers	金 額 Amount of money	人 員 Number of taxpayers	金 額 Amount of money
			人 Person	百万円 million yen
取得財産価額 (本年分) Value of properties acquired (for the current year)	/		44,167	679,937
特別控除額 Amount of special exemption			42,952	435,691
特別控除後の課税価額 Taxable amount after special exemption			4,421	244,246
贈与税額 Amount of gift tax			4,421	48,849
外国税額控除額 Credit for foreign tax			3	21
差引税額 Amount of tax after deduction			4,421	48,828

Note: 1 "Excluding" shows number of taxpayer who applied for "Disaster Exemption Act to Sec. 6" and the amount of a part of the damage of "Disaster Exemption Act to Sec. 6".

- 2 Of the Number of taxpayers, "Total" is not equal to the total of "Calendar-Year Taxation ①" and "Taxation System for Settlement at the Time of Inheritance ②" due to the existence of overlapping persons in ① and ②.
3 Of the Number of persons of "Value of properties acquired (for the current year)" in (Calendar-Year Taxation ①), "Total" is not equal to the total of "Special gift property" and "General gift property" due to the existence of overlapping persons between them.
4 Since "Statistics of filing returns" of " (Taxation System for Settlement at the Time of Inheritance ②)" equal to "Statistics of taxation", its description is omitted.

(参考1) 住宅取得等資金の非課税制度の状況

Re1. Status of the tax exemption system for the acquisition of a residence by fund donation

区 分 Type	人 員 Number of taxpayers	金 額 Amount of money
住宅取得等資金の金額 Amount of the fund donation for the acquisition of a residence	人 Person 70,017	百万円 million yen 内 Including 647,123 671,892

調査対象等： 令和3年中に財産の贈与を受けた者について、令和4年6月30日までの申告又は処理（更正、決定等）による事績を「申告書、決議書等」に基づいて作成した。

(注) 「金額」欄の「内」は、非課税の適用を受けた金額を示す。

Subject of survey, etc.: Records regarding the results of declarations or processes (corrections, determinations, etc.) handled by June 30, 2022, for persons who acquired property as a gift in 2021 were prepared based on "Returns, resolutions, etc".

Note: In the "Amount of money" column, "Including" means the amount of tax exempted.

(参考2) 教育資金の非課税制度の状況

Re2. Status of the tax exemption system for educational funds

区 分 Type	人 員 Number of taxpayers	金 額 Amount of money
非課税拠出額 Amount of tax-exempt donation	人 Person 27,937	百万円 million yen 191,720
教育資金支出額 (管理契約終了分) Amount of the educational fund that was spent (that the agreement for the management terminated)	8,116	43,932

調査対象等： 令和3年中に財産の贈与を受けた者等について、「非課税拠出額」を「教育資金非課税申告書」等に基づいて作成した。
令和3年中に教育資金管理契約が終了した者について、「教育資金支出額」を「教育資金管理契約の終了に関する調書」に基づいて作成した。

Subject of survey, etc.: With regard to persons who received a gift of property during 2021, "the amount of tax-exempt donation" has been prepared in accordance with the "Return Form for a Tax-exempt Educational Fund", etc.

With regard to a person for whom an agreement for the management of an educational fund terminated during 2021, "the amount of the educational fund that was spent" has been prepared in accordance with the "Report on Termination of an Agreement for the Management of an Education Fund."

(参考3) 結婚・子育て資金の非課税制度の状況

Re3. Status of the tax exemption system for marriage and childcare funds

区 分 Type	人 員 Number of taxpayers	金 額 Amount of money
非課税拠出額 Amount of tax-exempt donation	人 Person 396	百万円 million yen 1,841
結婚・子育て資金支出額 (管理契約終了分) Amount of the marriage and childcare fund that was spent (that the agreement for the management terminated)	217	557

調査対象等： 令和3年中に財産の贈与を受けた者等について、「非課税拠出額」を「結婚・子育て資金非課税申告書」等に基づいて作成した。
令和3年中に結婚・子育て資金管理契約が終了した者について、「結婚・子育て資金支出額」を「結婚・子育て資金管理契約の終了に関する調書」に基づいて作成した。

Subject of survey, etc.: With regard to persons who received a gift of property during 2021, "the amount of tax-exempt donation" has been prepared in accordance with the "Return Form for a Tax-exempt Marriage and Childcare Fund", etc.

With regard to a person for whom an agreement for the management of a marriage and childcare fund terminated during 2021, "the amount of the marriage and childcare fund that was spent" has been prepared in accordance with the "Report on Termination of an Agreement for the Management of a Marriage and Childcare Fund."

6 贈 与 税

(2) 課税状況の累年比較 (合計分)

Yearly comparison of statistics of taxation (Total)

区 分 Type	取得財産価額 Value of properties acquired				納付税額 Amount of tax payment	
	申告状況 Statistics of filing returns		課税状況 Statistics of taxation		人 員 Number of taxpayers	金 額 Amount of money
	人 員 Number of taxpayers	金 額 Amount of money	人 員 Number of taxpayers	金 額 Amount of money		
人 Person	百万円 million yen	人 Person	百万円 million yen	人 Person	百万円 million yen	
平成 28 年分 2016	519,417	2,049,096	431,806	2,004,371	380,496	210,420
29 2017	516,019	2,024,780	428,650	1,978,722	378,540	200,350
30 2018	502,076	2,083,204	415,595	2,038,374	367,767	239,652
令和 元 2019	493,057	2,043,516	406,092	2,000,660	358,393	210,910
2 2020	489,926	2,142,961	402,536	2,102,532	358,631	203,148
3 2021	538,567	2,413,861	443,429	2,372,663	394,952	255,395

(注) この表は、「(1) 申告・課税状況 (合計分)」を累年比較したものである。

Note: This table shows yearly comparison of "(1) Statistics of filing returns and Statistics of taxation (Total)".

課税状況の累年比較 (暦年課税分及び相続時精算課税分)

Yearly comparison of statistics of taxation (Calendar-year taxation and taxation system for settlement at the time of inheritance)

区 分 Type	暦年課税分 取得財産価額 Donated property value (Calendar-Year Taxation)						相続時精算課税分 取得財産価額 Donated property value (Taxation System for Settlement at the Time of Inheritance)	
			内 特例贈与財産分 Special gift property		内 一般贈与財産分 General gift property		人 員 Number of taxpayers	金 額 Amount of money
	人 員 Number of taxpayers	金 額 Amount of money	人 員 Number of taxpayers	金 額 Amount of money	人 員 Number of taxpayers	金 額 Amount of money		
人 Person	百万円 million yen	人 Person	百万円 million yen	人 Person	百万円 million yen	人 Person	百万円 million yen	
平成 28 年分 2016	388,106	1,395,371	208,968	722,158	181,370	673,213	45,352	609,000
29 2017	385,283	1,368,467	207,698	702,238	179,912	666,229	44,921	610,255
30 2018	374,118	1,489,563	203,386	750,636	173,012	738,927	42,885	548,812
令和 元 2019	364,978	1,413,194	200,004	751,774	167,350	661,420	42,548	587,466
2 2020	364,214	1,423,701	202,084	757,133	164,650	666,569	39,823	678,830
3 2021	401,007	1,692,726	224,644	928,315	179,356	764,410	44,167	679,937

(注) この表は、「(1) 申告・課税状況 (暦年課税分①)・(相続時精算課税分②)」の「課税状況」欄を累年比較したものである。

Note: This table compares the column "Taxation Statistics" in "(Calendar-Year Taxation ①) and (Taxation System for Settlement at the Time of Inheritance ②) of (1) Statistics of filing returns and Statistics of taxation" on a yearly basis.

(3) 課税状況における申告又は処理の別

Statistics of filing returns or cases processed of Statistics of taxation

区 分 Type			取得財産価額 Value of properties acquired		納付税額 Amount of tax payment	
			人 員 Number of taxpayers	金 額 Amount of money	人 員 Number of taxpayers	金 額 Amount of money
	人 Person	百万円 million yen	人 Person	百万円 million yen	人 Person	百万円 million yen
本年分 For the current year	申告額	Amount of self-assessment	443,326	2,375,155	394,776	255,505
	修正申告による増差額	Amount increased by amended returns	1,340	4,349	1,502	684
	更正による増差額	Amount increased by correction	2	4	1	0
	更正等による減差額	Amount reduced by correction, etc.	493	△ 6,845	483	△ 794
	決定額	Amount determined	-	-	-	-
	計	Total	Actual 443,429	2,372,663	Actual 394,952	255,395
過去年分 For the preceding years	申告額	Amount of self-assessment	19,615	83,224	19,260	14,270
	修正申告による増差額	Amount increased by amended returns	2,597	9,798	2,897	2,423
	更正による増差額	Amount increased by correction	21	168	21	69
	更正等による減差額	Amount reduced by correction, etc.	1,495	△ 6,098	1,509	△ 1,123
	決定額	Amount determined	13	718	13	348
	計	Total	Actual 22,056	87,810	Actual 21,966	15,987
合計 Grand Total	申告額	Amount of self-assessment	462,941	2,458,379	414,036	269,775
	修正申告による増差額	Amount increased by amended returns	3,937	14,147	4,399	3,107
	更正による増差額	Amount increased by correction	23	172	22	70
	更正等による減差額	Amount reduced by correction, etc.	1,988	△ 12,943	1,992	△ 1,917
	決定額	Amount determined	13	718	13	348
	計	Total	Actual 465,485	2,460,473	Actual 416,918	271,382

調査対象等: 「本年分」は、令和3年中に財産の贈与を受けた者のうち、申告義務のある者(住宅取得等資金の非課税制度適用後の残額について暦年課税のみを選択した者で、その残額が基礎控除を超えない者を除く。)について、令和4年6月30日までの申告又は処理(更正、決定等)による課税実績を「申告書、決議書等」に基づいて作成した。
「過去年分」は、令和2年以前に財産の贈与を受けた者のうち、申告義務のある者(住宅取得等資金の非課税制度適用後の残額について暦年課税のみを選択した者で、その残額が基礎控除を超えない者を除く。)について、令和3年7月1日から令和4年6月30日までの間の申告又は処理(更正、決定等)による課税実績を「申告書、決議書等」に基づいて作成した。

(注) 「人員」欄の「実」は、実人員を示す。

Subject of survey, etc.: Regarding "For the current year", with respect to those who acquire property as gift during 2021, with regard to those obligated to declare those acquisitions (excluding person who only chose calendar-year taxation on the rest of the value applied tax exemption for the acquisition of a residence by fund donation, under the condition that the rest of the value does not exceed the amount of the basic exemption), taxation performance based upon returns filed and cases processed (corrections, determinations, etc.) by June 30, 2022, has been prepared in accordance with "Returns, resolutions, etc.".

Regarding "For the preceding year", with respect to persons obligated to declare the acquisitions of the persons who acquired property as gifts before 2020 (excluding person who only chose calendar-year taxation on the rest of the value applied tax exemption for the acquisition of a residence by fund donation, under the condition that the rest of the value does not exceed the amount of the basic exemption), taxation by returns filed or cases processed (corrections or determinations, etc.) made from July 1, 2021 to June 30, 2022 is shown based on "Returns, resolutions, etc."

Note: "Actual" in the column "Number of taxpayers" means actual number of taxpayers without overlaps.

(4) 国税局別の課税状況（合計分）
Statistics of taxation by Regional Taxation Bureaus (Total)

国税局 Regional Taxation Bureau	項目 Subject	取得財産価額 Value of properties acquired				納付税額 Amount of tax payment	
		申告状況 Statistics of filing returns		課税状況 Statistics of taxation			
		人員 Number of taxpayers	金額 Amount of money	人員 Number of taxpayers	金額 Amount of money	人員 Number of taxpayers	金額 Amount of money
		人 Person	百万円 million yen	人 Person	百万円 million yen	人 Person	百万円 million yen
札幌	Sapporo	14,634	73,968	12,554	72,977	9,669	4,852
仙台	Sendai	22,725	106,752	18,994	105,501	14,839	7,042
関東信越	Kanto Shinetsu	62,248	254,512	49,582	249,824	43,096	19,695
東京	Tokyo	173,701	825,016	143,995	811,359	134,397	118,328
金沢	Kanazawa	11,527	46,370	9,373	45,699	8,182	3,044
名古屋	Nagoya	75,210	306,372	61,055	301,307	55,856	28,298
大阪	Osaka	99,260	425,590	81,788	415,705	74,996	42,801
広島	Hiroshima	24,225	101,124	19,646	99,594	16,771	8,517
高松	Takamatsu	13,644	54,273	10,982	53,195	9,391	4,568
福岡	Fukuoka	21,123	100,935	18,143	99,801	14,825	7,817
熊本	Kumamoto	14,697	71,792	12,330	70,872	9,144	3,567
沖縄	Okinawa	5,573	47,158	4,987	46,830	3,786	6,867
合計	Total	538,567	2,413,861	443,429	2,372,663	394,952	255,395

(注) この表は、「(1) 申告・課税状況（合計分）」を国税局別に示したものである。

Note: This table shows "(1) Statistics of filing returns and Statistics of Taxation" by Regional Taxation Bureaus.

国税局別の課税状況（暦年課税分及び相続時精算課税分）

Taxation Statistics by Regional Taxation Bureau (Calendar-Year Taxation and Taxation System for Settlement at the Time of Inheritance)

国税局 Regional Taxation Bureau	項目 Subject	暦年課税分 取得財産価額 Donated property value (Calendar-Year Taxation)				相続時精算課税分 取得財産価額 Donated property value (Taxation System for Settlement at the Time of Inheritance)			
		内 特例贈与財産分 Special gift property		内 一般贈与財産分 General gift property					
		人員 Number of taxpayers	金額 Amount of money	人員 Number of taxpayers	金額 Amount of money	人員 Number of taxpayers	金額 Amount of money	人員 Number of taxpayers	金額 Amount of money
		人 Person	百万円 million yen	人 Person	百万円 million yen	人 Person	百万円 million yen	人 Person	百万円 million yen
札幌	Sapporo	9,970	42,985	5,390	23,051	4,657	19,934	2,676	29,992
仙台	Sendai	15,124	56,470	7,900	29,719	7,350	26,752	4,012	49,031
関東信越	Kanto Shinetsu	44,006	170,254	24,226	94,076	20,102	76,178	5,819	79,571
東京	Tokyo	135,708	636,348	81,129	351,261	55,540	285,087	8,642	175,011
金沢	Kanazawa	8,336	29,662	4,587	15,777	3,808	13,885	1,088	16,036
名古屋	Nagoya	56,703	221,798	31,163	123,205	26,028	98,593	4,563	79,509
大阪	Osaka	76,175	314,495	42,139	174,660	34,556	139,836	5,826	101,209
広島	Hiroshima	17,186	66,701	9,011	33,925	8,329	32,776	2,581	32,894
高松	Takamatsu	9,585	35,239	4,761	18,550	4,877	16,689	1,457	17,956
福岡	Fukuoka	15,178	62,019	8,080	33,779	7,218	28,240	3,075	37,782
熊本	Kumamoto	9,417	35,916	4,707	17,925	4,791	17,991	3,014	34,956
沖縄	Okinawa	3,619	20,839	1,551	12,388	2,100	8,450	1,414	25,991
合計	Total	401,007	1,692,726	224,644	928,315	179,356	764,410	44,167	679,937

(注) この表は、「(1) 申告・課税状況（暦年課税分①）・（相続時精算課税分②）」の「課税状況」欄を国税局別に示したものである。

Note: This table shows the column "Statistics of taxation" in "(Calendar-Year Taxation ①) and (Taxation System for Settlement at the Time of Inheritance ②) of (1) Statistics of filing returns and Statistics of Taxation" by Regional Taxation Bureaus.

(5) 加算税の状況

Statistics of additional tax

区分 Type	過少申告加算税 Additional tax for understatement		無申告加算税 Additional tax for failure to file		重加算税 Additional tax for fraud case	
	人員 Number of taxpayers	金額 Amount of money	人員 Number of taxpayers	金額 Amount of money	人員 Number of taxpayers	金額 Amount of money
	人 Person	百万円 million yen	人 Person	百万円 million yen	人 Person	百万円 million yen
本年分	For the current year	18	2	2,585	79	-
過 years	For the preceding years	421	85	12,541	1,506	17
合計	Total	439	87	15,126	1,586	17

(注) 調査対象等は、「(3) 課税状況における申告又は処理の別」と同じである。

Note: Subjects of survey, etc. are the same as in "(3) Statistics of filing returns or cases processed of Statistics of taxation".

6-2 贈与財産価額階級別
Breakdown of Donated Property by Value Range

(1) 人員、取得財産価額、税額
Number of persons, Value of properties acquired, Amount of tax

取得財産価額階級 Value range of property acquired	暦年課税分 Calendar-year taxation ①						相続時精算課税分 Taxation system for settlement at the time of inheritance ②		
	申告状況 Statistics of filing returns			課税状況 Statistics of taxation			申告状況 Statistics of filing returns		
	人員 Number of taxpayers	取得財産価額 Value of properties acquired	差引税額 Amount of tax after deduction	人員 Number of taxpayers	取得財産価額 Value of properties acquired	差引税額 Amount of tax after deduction	人員 Number of taxpayers	取得財産価額 Value of properties acquired	差引税額 Amount of tax after deduction
150万円以下 Less than 1.5 million yen	Person 206,769	百万円 million yen 176,355		Person 111,660	百万円 million yen 135,086	百万円 million yen 1,226			
150万円超 Over 1.5 million yen	47,729	89,232		47,729	89,232	3,663			
200万円 "	2	136,965		136,965	403,666	25,786			
400万円 "	4	67,151		67,151	348,340	36,144			
700万円 "	7	18,696		18,696	157,771	24,554			
1,000万円 "	10	14,050		14,050	191,412	33,987			
2,000万円 "	20	3,059		3,059	71,796	13,793			
3,000万円 "	30	955		955	36,048	14,105			
5,000万円 "	50	402		402	28,345	13,143			
1億円 "	100	309		309	53,447	26,953			
3億円 "	300	85		85	32,607	16,748			
5億円 "	500	46		46	31,178	15,472			
10億円 "	1 billion yen 24	35,791		24	35,791	17,758			
20億円 "	2	11		11	25,158	12,633			
30億円 "	3	6		6	21,312	11,682			
50億円 "	5	4		4	34,381	18,887			
合計 Total	496,261	1,736,840		401,152	1,695,571	286,536			

取得財産価額階級 Value range of property acquired	相続時精算課税分 Taxation system for settlement at the time of inheritance ②			合計 Total ③					
	課税状況 Statistics of taxation			申告状況 Statistics of filing returns			課税状況 Statistics of taxation		
	人員 Number of taxpayers	取得財産価額 Value of properties acquired	差引税額 Amount of tax after deduction	人員 Number of taxpayers	取得財産価額 Value of properties acquired	納付税額 Amount of tax payment	人員 Number of taxpayers	取得財産価額 Value of properties acquired	納付税額 Amount of tax payment
150万円以下 Less than 1.5 million yen	Person 2,168	百万円 million yen 2,162	百万円 million yen 47	Person 207,999	百万円 million yen 177,661		Person 112,890	百万円 million yen 136,392	百万円 million yen 1,258
150万円超 Over 1.5 million yen	1,616	2,928	24	49,144	91,807		49,144	91,807	3,675
200万円 "	2	6,859	134	143,424	423,360		143,424	423,360	25,838
400万円 "	4	9,645	192	76,586	399,597		76,586	399,597	36,216
700万円 "	7	7,466	153	26,094	222,417		26,094	222,417	24,642
1,000万円 "	10	9,958	490	24,048	335,322		24,048	335,322	34,185
2,000万円 "	20	3,862	707	6,912	164,739		6,912	164,739	13,935
3,000万円 "	30	1,087	2,640	2,064	78,409		2,064	78,409	15,321
5,000万円 "	50	668	5,690	1,076	75,157		1,076	75,157	13,928
1億円 "	100	421	11,316	733	122,630		733	122,630	21,186
3億円 "	300	87	6,019	170	64,457		170	64,457	10,865
5億円 "	500	55	6,977	104	70,260		104	70,260	11,228
10億円 "	1 billion yen 23	29,961	5,844	47	66,784		47	66,784	12,983
20億円 "	2	9	4,338	20	47,127		20	47,127	9,177
30億円 "	3	3	1,986	9	31,315		9	31,315	5,887
50億円 "	5	1	2,200	5	45,381		5	45,381	15,182
合計 Total	43,928	679,585	48,757	538,435	2,416,425		443,326	2,375,155	255,505

調査対象等： 「申告状況」は令和3年中に財産の贈与を受けた者について、令和4年6月30日までに提出された「申告書（修正申告書を除く。）」に基づいて作成した。
「課税状況」は令和3年中に財産の贈与を受けた者のうち、申告義務のある者（住宅取得等資金の非課税制度適用後の残額について暦年課税のみを選択した者で、その残額が基礎控除を超えない者を除く。）について、令和4年6月30日までに提出された「申告書（修正申告書を除く。）」に基づいて作成した。

- (注) 1 「6-1 申告・課税状況」と「6-2 贈与財産価額階級別」は、調査対象等が異なるため、人員、金額等は一致しない。
- 2 人員について、暦年課税分①と相続時精算課税分②に重複する者があるため、①②の合計は合計③と一致しない。

Subject of survey, etc.: This table for statistics of filing returns is prepared based on the basis of "returns (except for amended returns) filed by June 30, 2022 with respect to persons who acquire property as gifts during 2021."
This table for statistics of taxation is of persons acquiring property as gift during 2021, with regard to those obligated acquisitions to declare those acquisitions (excluding person who only chose calendar-year taxation on the rest of the value applied tax exemption for the acquisition of a residence by fund donation, under the condition that the rest of the value does not exceed the amount of the basic exemption), the table was prepared on the basis of "returns (except for amended returns) filed by June 30, 2022."

- Note: 1 As "6-1 Statistics of filing returns and Statistics of Taxation" and "6-2 Breakdown of Donated Property by Value Range" differ in Subject of survey, etc., number of taxpayers and amount of money, etc. do not equal.
- 2 Of the Number of taxpayers, the Total ③ is not equal to the total of ①Calendar-Year Taxation and ②Taxation System for Settlement at the Time of Inheritance due to the existence of overlapping persons in ① and ②.

(2) 国税局別の人員 (合計分)

Number of persons by Regional Taxation Bureaus (Total)

(単位：人)

(In person)

国税局 Regional Taxation Bureau	取得財産価額階級 Value range of property acquired	申告状況 Statistics of filing returns								
		150万円以下	150万円超	200万円超	400万円超	700万円超	1,000万円超	2,000万円超	3,000万円超	5,000万円超
		Less than 1.5 million yen	Over 1.5 million yen	Over 2 million yen	Over 4 million yen	Over 7 million yen	Over 10 million yen	Over 20 million yen	Over 30 million yen	Over 50 million yen
札幌	Sapporo	4,938	1,246	3,956	2,304	975	853	235	64	37
仙台	Sendai	8,000	2,273	5,870	3,507	1,362	1,200	303	88	51
関東信越	Kanto Shinetsu	24,809	5,958	15,908	8,553	2,995	2,830	763	236	112
東京	Tokyo	67,587	15,721	45,506	25,156	8,304	7,600	2,291	745	351
金沢	Kanazaawa	4,848	990	3,015	1,471	517	463	126	38	30
名古屋	Nagoya	29,476	6,984	20,956	10,111	3,319	2,978	896	200	130
大阪	Osaka	40,703	8,595	26,216	13,660	4,352	3,948	1,107	310	162
広島	Hiroshima	8,770	2,240	7,032	3,460	1,176	1,062	269	103	59
高松	Takamatsu	5,440	1,153	3,759	1,902	582	589	120	48	17
福岡	Fukuoka	6,977	2,070	5,916	3,248	1,245	1,153	343	87	46
熊本	Kumamoto	5,094	1,473	3,873	2,286	836	803	198	56	33
沖縄	Okinawa	1,357	441	1,417	928	431	569	261	89	48
合計	Total	207,999	49,144	143,424	76,586	26,094	24,048	6,912	2,064	1,076

国税局 Regional Taxation Bureau	取得財産価額階級 Value range of property acquired	申告状況 Statistics of filing returns							
		1億円超	3億円超	5億円超	10億円超	20億円超	30億円超	50億円超	合計
		Over 100 million yen	Over 300 million yen	Over 500 million yen	Over 1 billion yen	Over 2 billion yen	Over 3 billion yen	Over 5 billion yen	Total
札幌	Sapporo	20	6	3	4	-	-	-	14,641
仙台	Sendai	30	7	3	3	1	1	-	22,699
関東信越	Kanto Shinetsu	62	15	12	2	2	-	-	62,257
東京	Tokyo	236	62	37	23	6	3	3	173,631
金沢	Kanazaawa	12	6	-	-	1	-	-	11,517
名古屋	Nagoya	107	20	17	2	3	1	-	75,200
大阪	Osaka	131	30	23	8	3	2	2	99,252
広島	Hiroshima	29	9	4	1	-	-	-	24,214
高松	Takamatsu	29	3	1	1	-	-	-	13,644
福岡	Fukuoka	17	6	3	2	-	1	-	21,114
熊本	Kumamoto	33	4	-	1	1	1	-	14,692
沖縄	Okinawa	27	2	1	-	3	-	-	5,574
合計	Total	733	170	104	47	20	9	5	538,435

国税局 Regional Taxation Bureau	取得財産価額階級 Value range of property acquired	課税状況 Statistics of taxation								
		150万円以下	150万円超	200万円超	400万円超	700万円超	1,000万円超	2,000万円超	3,000万円超	5,000万円超
		Less than 1.5 million yen	Over 1.5 million yen	Over 2 million yen	Over 4 million yen	Over 7 million yen	Over 10 million yen	Over 20 million yen	Over 30 million yen	Over 50 million yen
札幌	Sapporo	2,854	1,246	3,956	2,304	975	853	235	64	37
仙台	Sendai	4,280	2,273	5,870	3,507	1,362	1,200	303	88	51
関東信越	Kanto Shinetsu	12,134	5,958	15,908	8,553	2,995	2,830	763	236	112
東京	Tokyo	37,901	15,721	45,506	25,156	8,304	7,600	2,291	745	351
金沢	Kanazaawa	2,698	990	3,015	1,471	517	463	126	38	30
名古屋	Nagoya	15,320	6,984	20,956	10,111	3,319	2,978	896	200	130
大阪	Osaka	23,231	8,595	26,216	13,660	4,352	3,948	1,107	310	162
広島	Hiroshima	4,195	2,240	7,032	3,460	1,176	1,062	269	103	59
高松	Takamatsu	2,775	1,153	3,759	1,902	582	589	120	48	17
福岡	Fukuoka	4,002	2,070	5,916	3,248	1,245	1,153	343	87	46
熊本	Kumamoto	2,729	1,473	3,873	2,286	836	803	198	56	33
沖縄	Okinawa	771	441	1,417	928	431	569	261	89	48
合計	Total	112,890	49,144	143,424	76,586	26,094	24,048	6,912	2,064	1,076

国税局 Regional Taxation Bureau	取得財産価額階級 Value range of property acquired	課税状況 Statistics of taxation							
		1億円超	3億円超	5億円超	10億円超	20億円超	30億円超	50億円超	合計
		Over 100 million yen	Over 300 million yen	Over 500 million yen	Over 1 billion yen	Over 2 billion yen	Over 3 billion yen	Over 5 billion yen	Total
札幌	Sapporo	20	6	3	4	-	-	-	12,557
仙台	Sendai	30	7	3	3	1	1	-	18,979
関東信越	Kanto Shinetsu	62	15	12	2	2	-	-	49,582
東京	Tokyo	236	62	37	23	6	3	3	143,945
金沢	Kanazaawa	12	6	-	-	1	-	-	9,367
名古屋	Nagoya	107	20	17	2	3	1	-	61,044
大阪	Osaka	131	30	23	8	3	2	2	81,780
広島	Hiroshima	29	9	4	1	-	-	-	19,639
高松	Takamatsu	29	3	1	1	-	-	-	10,979
福岡	Fukuoka	17	6	3	2	-	1	-	18,139
熊本	Kumamoto	33	4	-	1	1	1	-	12,327
沖縄	Okinawa	27	2	1	-	3	-	-	4,988
合計	Total	733	170	104	47	20	9	5	443,326

(注) この表は、「(1) 人員、取得財産価額、税額」の「人員」欄を国税局別に表示したものである。

Note: This table shows "Number of persons" of the table "(1) Number of persons, value of property acquired, amount of tax" by Regional Taxation Bureaus.

6 - 3 贈与財産種類別
Breakdown of Donated Property by Type

受贈人員、取得財産価額（その1）
Number of donees and value of properties acquired (Part1)

取得財産等の種類 Type of properties acquired, etc.	申告状況 Statistics of filing returns					
	暦年課税分 Calendar-Year Taxation		相続時精算課税分 Taxation System for Settlement at the Time of Inheritance		合計 Total	
	①		②		③	
	人員 Number of taxpayers	取得財産価額 Value of properties acquired	人員 Number of taxpayers	取得財産価額 Value of properties acquired	人員 Number of taxpayers	取得財産価額 Value of properties acquired
土地 Land	田 (耕作権及び永小作権を含む。)	Rice field (including cultivation right and perennial tenant right)	1,887	4,786		
	畑 (耕作権及び永小作権を含む。)	Farm land (including cultivation right and perennial tenant right)	1,951	4,566		
	宅地 (借地権を含む。)	Housing land (including leasehold)	49,493	211,564		
	山林	Forest land	2,144	2,886		
	その他の土地	Other land	4,470	13,407		
	計	Subtotal	56,251	237,209		
家業(農業)用財産 Business (agriculture) property	屋、構築物	House, Structures	26,779	57,812		
	機械器具、農耕具、 じゅう器、備品	Machinery, Implements, Utensils, Equipment	165	335		
	商品、製品、半製品、 原材料、農産物等	Goods, Products, Semi-finished goods, Raw materials, Agricultural products, etc.	33	75		
	売掛	Accounts receivable	25	51		
	その他の財産	Other properties	1,430	3,426		
	計	Subtotal	1,630	3,887		
有価証券 Securities	株式及び出資	Stocks and investment	85,375	468,393		
	債及び社債	Public bond and Corporate bond	735	3,161		
	投資・貸付信託 益証券	Investment/ Loan trust beneficiary certificate	1,955	7,905		
	計	Subtotal	87,522	479,459		
現金、預貯金等 家庭用財産 その他の財産 Other properties	現金、預貯金等	Cash, Deposit, etc.	321,201	844,776		
	家庭用財産	Household properties	179	493		
	生命保険金等	Life insurance amount, etc.	10,260	33,885		
	立木の他	Standing timber Others	100	122		
	計	Subtotal	26,232	79,196		
	計	Subtotal	36,502	113,203		
合計	Total	496,261	1,736,840			
	実	Actual	Actual	実	Actual	Actual
	Person	Million yen	Person	Million yen	Person	Million yen
	2,813	9,667	2,813	9,667	79,786	446,144
	2,897	9,253			41,337	99,846
	71,145	392,391			274	1,006
	2,964	4,438			67	361
	6,028	30,395			33	110
	1,495	4,069			1,495	4,069
	1,818	5,545			88,522	718,214
					768	3,712
					2,027	8,578
	90,716	730,503			335,156	1,010,774
					192	572
					10,583	35,491
					125	167
					27,453	87,381
	38,062	123,039			538,435	2,416,425
	538,435	2,416,425				

調査対象等：「申告状況」は令和3年中に財産の贈与を受けた者について、令和4年6月30日までに提出された「申告書（修正申告書を除く。）」に基づいて作成した。

- (注) 1 「6-1 申告・課税状況」と「6-3 贈与財産種類別」は、調査対象等が異なるため、人員、金額等は一致しない。
- 2 「人員」欄の「実」は、実人員を示す。
- 3 人員について、暦年課税分①と相続時精算課税分②に重複する者があるため、①②の合計は合計③と一致しない。

Subject of survey, etc.: This table for statistics of filing returns is prepared based on the basis of "returns (except for amended returns) filed by June 30, 2022 with respect to persons who acquire property as gifts during 2021.

- Note: 1 As "6-1 Statistics of filing returns and Statistics of Taxation" and "6-3 Breakdown of Donated Property by Type" differ in Subject of survey, etc., number of taxpayers and amount of money, etc. do not equal.
- 2 "Actual" in the column "Number of taxpayers" means actual number of taxpayers without overlaps.
- 3 Of the Number of taxpayers, the Total③ is not equal to the total of ①Calendar-Year Taxation and ②Taxation System for Settlement at the Time of Inheritance due to the existence of overlapping persons in ① and ②.

受贈人員、取得財産価額（その2）

Number of donees and value of properties acquired (Part2)

取得財産等の種類 Type of properties acquired, etc.			課税状況 Statistics of taxation								
			暦年課税分 Calendar-Year Taxation		相続時精算課税分 Taxation System for Settlement at the Time of Inheritance		合計 Total				
			①		②		③				
			人員 Number of taxpayers	取得財産価額 Value of properties acquired	人員 Number of taxpayers	取得財産価額 Value of properties acquired	人員 Number of taxpayers	取得財産価額 Value of properties acquired			
			人 Person	百万円 Million yen	人 Person	百万円 Million yen	人 Person	百万円 Million yen			
土地 Land	田 (耕作権及び永小作権を含む。)	Rice field (including cultivation right and perennial tenant right)	1,754	4,701	943	4,881	2,680	9,582			
	畑 (耕作権及び永小作権を含む。)	Farm land (including cultivation right and perennial tenant right)	1,811	4,503	972	4,687	2,757	9,191			
	宅地 (借地権を含む。)	Housing land (including leasehold)	47,743	210,048	22,079	180,827	69,395	390,875			
	山林	Forest land	1,948	2,804	837	1,552	2,768	4,356			
	その他の土地	Other land	4,184	13,217	1,574	16,988	5,742	30,205			
	計	Subtotal	実 Actual	53,893	235,274	実 Actual	24,052	208,935	実 Actual	77,428	444,208
家 Business (agriculture) property	屋、構築物	House, Structures	26,025	57,367	14,831	42,034	40,583	99,401			
	機械器具、農耕具、 じゆう器、備品	Machinery, Implements, Utensils, Equipment	157	331	109	671	266	1,001			
	商品、製品、半製品、 原材料、農産物等	Goods, Products, Semi-finished goods, Raw materials, Agricultural products, etc.	32	75	34	285	66	360			
	売掛金	Accounts receivable	24	49	8	60	32	109			
	その他の財産	Other properties	1,220	3,208	65	642	1,285	3,850			
	計	Subtotal	実 Actual	1,412	3,663	実 Actual	188	1,658	実 Actual	1,600	5,321
有価証券 Securities	株式及び出資	Stocks and investment	75,366	458,846	3,580	249,820	78,513	708,666			
	債及び社債	Public bond and Corporate bond	720	3,147	33	551	753	3,698			
	投資・貸付信託 受益証券	Investment/ Loan trust beneficiary certificate	1,911	7,869	73	674	1,983	8,542			
	計	Subtotal	実 Actual	77,470	469,862	実 Actual	3,637	251,045	実 Actual	80,664	720,907
現金、預貯金等 Other properties	現金、預貯金等	Cash, Deposit, etc.	242,484	819,286	14,274	165,997	256,439	985,283			
	庭用財産	Household properties	159	475	13	79	172	555			
	生命保険金等	Life insurance amount, etc.	9,960	33,587	329	1,606	10,283	35,193			
	立木の他	Standing timber Others	95	120	25	46	120	166			
	その他	Others	23,107	75,936	1,244	8,185	24,328	84,122			
	計	Subtotal	実 Actual	33,073	109,644	実 Actual	1,590	9,837	実 Actual	34,633	119,480
合計	Total	実 Actual	401,152	1,695,571	実 Actual	43,928	679,585	実 Actual	443,326	2,375,155	

調査対象等：「課税状況」は令和3年中に財産の贈与を受けた者のうち、申告義務のある者（住宅取得等資金の非課税制度適用後の残額について暦年課税のみを選択した者で、その残額が基礎控除を超えない者を除く。）について、令和4年6月30日までに提出された「申告書（修正申告書を除く。）」に基づいて作成した。

- (注) 1 「6-1 申告・課税状況」と「6-3 贈与財産種類別」は、調査対象等が異なるため、人員、金額等は一致しない。
 2 「人員」欄の「実」は、実人員を示す。
 3 人員について、暦年課税分①と相続時精算課税分②に重複する者があるため、①②の合計は合計③と一致しない。

Subject of survey, etc.: This table for statistics of taxation is of persons acquiring property as gift during 2021, with regard to those obligated acquisitions to declare those acquisitions (excluding person who only chose calendar-year taxation on the rest of the value applied tax exemption for the acquisition of a residence by fund donation, under the condition that the rest of the value does not exceed the amount of the basic exemption), the table was prepared on the basis of "returns (except for amended returns) filed by June 30, 2022.

- Note: 1 As "6-1 Statistics of filing returns and Statistics of Taxation" and "6-3 Breakdown of Donated Property by Type" differ in Subject of survey, etc., number of taxpayers and amount of money, etc. do not equal.
 2 "Actual" in the column "Number of taxpayers" means actual number of taxpayers without overlaps.
 3 Of the Number of taxpayers, the Total③ is not equal to the total of ①Calendar-Year Taxation and ②Taxation System for Settlement at the Time of Inheritance due to the existence of overlapping persons in ① and ②.

第Ⅲ編 間接国税編

Part III Indirect National Tax

- | | | |
|----|------------------|---|
| 7 | 消 費 税 | Consumption Tax |
| 8 | 酒 税 | Liquor Tax |
| 9 | たばこ税及び
たばこ特別税 | Tobacco Tax and Special
Tobacco Surtax |
| 10 | 揮発油税及び
地方揮発油税 | Gasoline Tax and Local
gasoline Tax |
| 11 | 航空機燃料税 | Aviation fuel Tax |
| 12 | 石油ガス税 | Liquefied Petroleum Gas Tax |
| 13 | 石油石炭税 | Petroleum and Coal Tax |
| 14 | 印 紙 税 | Stamp Tax |
| 15 | 電源開発促進税 | Promotion of Power-resources
Development Tax |
| 16 | 国際観光旅客税 | International Tourist Tax |

7 消費 税

統計表を見る方のために

1 利用上の注意

この章は、令和3年4月1日から令和4年3月31日までの間に終了した課税期間に係る消費税の課税実績をそれぞれ示したものである。

2 消費税の概要

(1) 消費税の創設

昭和63年度の税制の抜本改革の一つとして、消費税が創設され、平成元年4月1日から適用された。

(2) 納税義務者

国内取引・・・課税資産の譲渡等を行う事業者
輸入取引・・・課税貨物を保税地域から引き取る者

(3) 課税標準

国内取引・・・課税資産の譲渡等の対価の額
輸入取引・・・保税地域からの引取価格

(4) 税額の計算

(売上げに係る消費税額)

(仕入れに係る消費税額)

国内取引・・・納付税額＝課税期間中の課税売上高×消費税率－課税期間中の課税仕入高×消費税率

輸入取引・・・納付税額＝保税地域からの引取価格×消費税率

(注) 消費税率について、平成26年3月31日までの取引及び税率に関する経過措置の適用があるものについては4%、令和元年9月30日までの取引及び税率に関する経過措置の適用があるものについては6.3%、令和元年10月1日以降の標準税率は7.8%、軽減税率は6.24%。

(5) 申告及び納付

国内取引・・・課税期間（個人事業者＝暦年、法人＝事業年度）の終了後2か月以内に確定申告書を提出し、納付する。

(注) 個人事業者の申告・納付期限は、翌年の3月31日までとなっている。

輸入取引・・・課税貨物を保税地域から引き取る時までに、輸入申告書を提出し、納付する。

(6) 免税取引及び非課税取引（国内取引分）

イ 輸出取引は、免税とされている。

ロ 非課税取引の主なものは、次のとおりである。

消費税の性格上、課税することになじまないもの	①土地の譲渡及び貸付け、②公社債や株式の譲渡、③利子、保険料、保証料、④郵便切手、印紙等の譲渡、⑤商品券の譲渡など
社会政策的な配慮に基づくもの	①社会保険医療等、②社会福祉法に規定する社会福祉事業等、③学校教育法に規定する学校の授業料、入学検定料、④住宅の貸付けなど

(7) 軽減税率の適用対象

軽減税率は、次のイ及びロの品目の譲渡を対象としている。

イ 酒類を除く飲食料品

ロ 週2回以上発行される新聞（定期購読契約に基づくもの）

(8) 事業者の納税事務負担を軽減するための措置等（国内取引分）

イ 納税義務の免除

基準期間の課税売上高が1,000万円以下の事業者は、納税義務が免除される。ただし、次のいずれかに該当する場合には、納税義務は免除されない。

(イ) 課税事業者選択届出書を提出した場合

(ロ) 特定期間の課税売上高が1,000万円を超える場合

(注) 特定期間における1,000万円の判定は、課税売上高に代えて、給与等支払額の合計額によることもできる。

(ハ) 基準期間がない法人（社会福祉法人を除く。）のうち、その事業年度開始の日における資本金の額又は出資の金額が1,000万円以上の法人

ロ 簡易課税制度

基準期間の課税売上高が5,000万円以下の事業者は、課税売上高から納付税額を計算できる簡易課税制度の適用を受けることができる。

(算式) 納付税額＝課税期間中の課税売上高×消費税率×(1－みなし仕入率)

(注) 消費税率について、平成26年3月31日までの取引及び税率に関する経過措置の適用があるものについては4%、令和元年9月30日までの取引及び税率に関する経過措置の適用があるものについては6.3%、令和元年10月1日以降の標準税率は7.8%、軽減税率は6.24%。

7 Consumption Tax

For the people who use the statistical tables

1 Notes on use

This section shows the statistics of taxation of consumption tax for the taxable period between April 1, 2021, and March 31, 2022.

2 Outline of consumption tax

(1) Introduction of consumption tax

Consumption tax was established as one of the radical tax system reforms of FY1988, and became effective on April 1, 1989.

(2) Taxpayer

Domestic transaction: Business enterprises which transfer taxable assets, etc.

Import transaction: Those who withdraw taxable goods from bonded area

(3) Tax base

Domestic transaction: Amount of the transfer value of taxable assets, etc.

Import transaction: Receipt price of goods from bonded area

(4) Calculation of amount of tax

Domestic transaction:

Amount of tax to be paid = Amount of taxable sales for the taxable period × Consumption tax rate (i.e. amount of consumption tax related to sales) – Amount of taxable purchase for the taxable period × Consumption tax rate (i.e. amount of consumption tax related to purchase)

Import transaction:

Amount of tax to be paid = Receipt price of goods from bonded area × Consumption tax rate

Note: Regarding consumption tax, as for transactions by March 31, 2014, and transactions subject to transitional measures, tax rate is 4%, and as for transactions by September 30, 2019 and transactions subject to transitional measures, tax rate is 6.3%. On and after October 1, 2019, standard tax rate is 7.8% and reduced tax rate is 6.24%.

(5) Filing returns and tax payment

Domestic transaction:

Final returns should be filed and tax should be paid within 2 months after the last day of the taxable period (calendar year for individual enterprises, and accounting period for corporations).

Note: The due date of filing returns and tax payment for individual entrepreneurs is March 31 of the following year.

Import transaction:

Import declarations should be filed and tax should be paid by the time of the receipt of taxable goods from bonded area.

(6) Tax exempt transaction or non-taxable transaction (for domestic transaction)

A: Export transactions are tax-exempt.

B: Major non-taxable transactions are as follows.

Transactions which are not suitable to taxation from the nature of consumption tax.	① Transfer and lease of land, ② Transfer of bonds or stocks, ③ Interest, Insurance premium, Guarantee commission, ④ Transfer of postal and other stamps, ⑤ Transfer of merchandise coupon, etc.
Transactions which are not subject to taxation from social policy points of view	① Medical care by social insurance, etc. ② Social welfare work etc. provided by Welfare Work Law, ③ Tuition and entrance examination fee of school provided by School Education Act, ④ House rent, etc.

(7) Items subject to the reduced tax rate

A: Food and drink excluding alcoholic drink

B: Newspapers issued twice a week or more (restricted to those by subscription)

(8) Measures to reduce tax burden of enterprises (for domestic transaction)

A: Exemption of tax liability

Enterprises whose taxable sales during a base period are less than 10 million yen are exempt from tax payment.

However, if any of the following cases is applicable, tax liability is not exempt.

(a) A Report on the Selection of Taxable Proprietor Status for Consumption Tax was submitted

(b) Taxable sales for a specified period exceed 10 million yen

Note: A judgment on 10 million yen during a specified period can be made by using the salary and related payments by using the taxable sales.

(c) A corporation with no base periods (except welfare corporation) with an amount of capital or investment in the corporation at the beginning day of its accounting period of 10 million yen or more

B: Simplified tax system

Business enterprises whose taxable sales during a base period are less than 50 million yen can use the simplified tax system where they can calculate the amount of tax to be paid just from taxable sales.

(Formula)

Amount of tax to be paid = Taxable sales for the taxable period × Consumption tax rate × (1 – Deemed purchase rate)

Note: Regarding consumption tax, as for transactions by March 31, 2014, and transactions subject to transitional measures, tax rate is 4%, and as for transactions by September 30, 2019 and transactions subject to transitional measures, tax rate is 6.3%. On and after October 1, 2019, standard tax rate is 7.8% and reduced tax rate is 6.24%.

7 消費税

Consumption Tax

(1) 課税状況

Statistics of taxation

区分 Type	個人事業者 Individual enterprises		法人 Corporations		合計 Total		
	件数 Number of cases	税額 Amount of tax	件数 Number of cases	税額 Amount of tax	件数 Number of cases	税額 Amount of tax	
平成28年度 FY2016	納税申告計 Total of tax returns	1,127,472	601,209	1,856,023	15,620,511	2,983,495	16,221,721
	還付申告及び処理 Refund returns and cases processed	36,961	34,403	136,065	3,840,780	173,026	3,875,183
29 2017	納税申告計 Total of tax returns	1,123,409	599,681	1,862,465	15,840,802	2,985,874	16,440,483
	還付申告及び処理 Refund returns and cases processed	37,650	35,023	142,197	4,083,848	179,847	4,118,871
30 2018	納税申告計 Total of tax returns	1,117,426	599,542	1,871,573	15,890,654	2,988,999	16,490,196
	還付申告及び処理 Refund returns and cases processed	38,946	35,406	149,259	4,349,075	188,205	4,384,481
令和元 2019	納税申告計 Total of tax returns	1,090,151	614,331	1,866,774	16,355,162	2,956,925	16,969,493
	還付申告及び処理 Refund returns and cases processed	41,303	37,027	153,772	4,571,707	195,075	4,608,734
2 2020	納税申告計 Total of tax returns	1,071,847	628,611	1,854,820	18,543,302	2,926,667	19,171,913
	還付申告及び処理 Refund returns and cases processed	66,800	49,341	183,338	4,860,494	250,138	4,909,835
3 2021 (現年分)	納税申告計 Total of tax returns	1,063,741	636,318	1,857,869	19,153,157	2,921,610	19,789,476
	一般申告及び処理 Ordinary tax return and disposition	431,041	328,791	1,360,695	18,789,032	1,791,736	19,117,823
	簡易申告及び処理 Simplified tax return and case processed	632,700	307,527	497,174	364,126	1,129,874	671,653
既往年分	還付申告及び処理 Refund returns and cases processed	85,265	52,388	198,961	5,860,420	284,226	5,912,808
	申告及び処理による増差税額のあるもの Net increase of tax by filing returns and cases processed	62,989	22,726	68,287	123,730	131,276	146,455
	申告及び処理による減差税額のあるもの Net reduction of tax by filing returns and cases processed	15,253	4,290	17,080	147,751	32,333	152,041
加算税 Additional tax		64,125	3,666	56,988	13,048	121,113	16,714

調査対象等：「現年分」は、令和3年4月1日から令和4年3月31日までに終了した課税期間に係る消費税の申告及び処理（更正、決定等）による課税実績（令和4年6月30日までのもの。国・地方公共団体等及び消費税申告期限延長届出書を提出した法人については令和4年9月30日までのもの。）に基づいて作成した。

「既往年分」は、令和3年3月31日以前に終了した課税期間に係る消費税の申告及び処理（更正、決定等）による課税実績（令和3年7月1日から令和4年6月30日までのもの。国・地方公共団体等及び消費税申告期限延長届出書を提出した法人については令和3年10月1日から令和4年6月30日までのもの。）に基づいて作成した。

(注) 税関分は含まない。

Subject of survey, etc.: "the current year": Figures based on returns and cases for the taxable period between April 1, 2021 and March 31, 2022, which were filed or processed by June 30, 2022 (By September 30, 2022 in regard to figures based on those of Central and local Government as well as the corporations which filed the "Report on the Extension of the Due Date for filing a consumption Tax Return").

"the preceding years": Figures based on returns and cases for the taxable periods ended on or before March 31, 2021, which were filed or processed between July 1, 2021 and June 30, 2022 (Between October 1, 2021 and June 30, 2022 in regard to figures based on those of Central and local Government as well as the corporations which filed the "Report on the Extension of the Due Date for filing a consumption Tax Return").

Note: Figures of Customs are not included.

(参考) 地方消費税の課税状況

Re. Statistics of taxation of local consumption tax

区 分 Type	個人事業者 Individual enterprises		法人 Corporations		合 計 Total		
	件 数 Number of cases	税 額 Amount of Tax	件 数 Number of cases	税 額 Amount of Tax	件 数 Number of cases	税 額 Amount of Tax	
令和3年度 FY2021	納税申告計 Total of tax returns	1,063,841	179,408	1,857,931	5,397,514	2,921,772	5,576,922
	還付申告及び処理 Refund return and cases processed	85,165	14,752	198,899	1,653,452	284,064	1,668,205

資料：消費税室調

Source: Consumption Tax Office

(2) 課税事業者等届出件数

(単位：件)

Number of notifications of taxable business enterprises, etc.

(Number of cases)

課税事業者届出書 Number of Notifications of Taxable Enterprise Status for Consumption Tax	課税事業者選択届出書 Number of Notifications of Choosing Taxable Enterprise Status for Consumption Tax	新設法人に該当する旨の届出書 Number of Notifications of Being Qualified for a Newly Formed Corporation	合 計 Total
3,244,744	137,226	12,541	3,394,511

調査対象等：令和3年度末（令和4年3月31日現在）の届出件数を示している。

(注) 納税義務者でなくなった旨の届出書又は課税事業者選択不適用届出書を提出した者は含まない。

Subject of survey, etc.: Figures based on the number of notifications as of the end of FY 2021 (March 31, 2022).

Note: Figures of "Notifications of quitting being a taxpayer" or "Notifications of Not Choosing Taxable Enterprise Status" for Consumption Tax are not included.

(3) 税関分の課税状況

Statistics of taxation for customs

区 分 Type	納税申告件数 Number of tax returns	納税申告税額 Amount of tax self-assessed
平成28年度 FY2016	13,272,872	4,440,828
29 2017	14,017,258	4,848,977
30 2018	14,870,512	5,223,677
令和元 2019	15,270,379	5,447,490
2 2020	15,782,925	5,464,572
3 2021	17,001,227	6,916,864

調査対象等：各年4月1日から翌年3月31日までの間の申告及び処理による課税実績である。

資料：消費税室調

Subject of survey, etc.: Figures based on returns and cases for the taxable period between April 1 of each year and March 31 of the following year.

Source: Consumption Tax Office

(4) 都道府県別課税状況等 (その1 個人事業者)

Statistics of taxation by prefecture (Part 1: Individual enterprises)

区分 Type			一般申告及び処理 Ordinary tax returns and cases processed		簡易申告及び処理 Simplified tax returns and cases processed		納税申告計 Total of tax returns	
			件数 Number of cases	税額 Amount of tax	件数 Number of cases	税額 Amount of tax	件数 Number of cases	税額 Amount of tax
国税局・都道府県 Regional Taxation Bureau / Prefecture			件数 Case	百万円 Million yen	件数 Case	百万円 Million yen	件数 Case	百万円 Million yen
札幌 Sapporo	北海道 Hokkaido		15,867	11,079	28,968	11,808	44,835	22,888
仙台 Sendai	青森 Aomori		3,985	2,580	8,948	3,168	12,933	5,748
	岩手 Iwate		4,061	2,631	6,072	2,465	10,133	5,096
	宮城 Miyagi		6,379	4,572	9,917	4,412	16,296	8,984
	秋田 Akita		2,777	1,676	5,898	2,215	8,675	3,892
	山形 Yamagata		3,311	1,991	7,844	2,848	11,155	4,838
	福島 Fukushima		4,880	2,845	8,811	3,578	13,691	6,424
	計 Total		25,393	16,295	47,490	18,687	72,883	34,983
関東信越 Kanto Shinetsu	茨城 Ibaraki		10,356	8,414	16,197	7,055	26,553	15,469
	栃木 Tochigi		5,568	3,805	10,528	4,455	16,096	8,261
	群馬 Gunma		6,398	4,368	10,656	4,606	17,054	8,973
	埼玉 Saitama		18,017	13,521	31,758	16,733	49,775	30,254
	新潟 Niigata		6,518	4,339	12,010	5,082	18,528	9,421
	長野 Nagano		6,950	2,492	11,599	5,076	18,549	9,368
	計 Total		53,807	38,739	92,748	43,007	146,555	81,746
東京 Tokyo	千葉 Chiba		14,213	10,335	25,391	12,645	39,604	22,980
	東京 Tokyo		47,737	64,385	78,291	49,140	126,028	113,525
	神奈川 Kanagawa		20,192	17,508	36,246	20,462	56,438	37,970
	山梨 Yamanashi		3,453	2,498	5,810	2,546	9,263	5,044
	計 Total		85,595	94,727	145,738	84,793	231,333	179,520
金沢 Kanazawa	富山 Toyama		3,562	2,970	5,546	2,580	9,108	5,550
	石川 Ishikawa		4,301	3,428	6,737	2,952	11,038	6,379
	福井 Fukui		3,296	2,115	4,645	2,083	7,941	4,198
	計 Total		11,159	8,513	16,928	7,615	28,087	16,128
名古屋 Nagoya	岐阜 Gifu		8,205	5,589	11,943	5,617	20,148	11,207
	静岡 Shizuoka		12,543	9,031	24,392	11,340	36,935	20,371
	愛知 Aichi		25,672	19,823	39,986	20,120	65,658	39,943
	三重 Mie		7,090	5,203	9,468	4,531	16,558	9,733
	計 Total		53,510	39,646	85,789	41,608	139,299	81,254
大阪 Osaka	滋賀 Shiga		5,993	4,403	5,560	2,636	11,553	7,039
	京都 Kyoto		11,798	8,357	11,566	5,772	23,364	14,129
	大阪 Osaka		42,298	27,800	34,421	18,828	76,719	46,628
	兵庫 Hyogo		22,635	14,717	20,812	10,581	43,447	25,298
	奈良 Nara		6,641	4,147	5,246	2,630	11,887	6,777
	和歌山 Wakayama		5,866	3,966	6,918	2,726	12,784	6,692
	計 Total		95,231	63,390	84,523	43,174	179,754	106,564
広島 Hiroshima	鳥取 Tottori		1,620	978	2,610	1,123	4,230	2,100
	島根 Shimane		1,796	1,121	3,503	1,501	5,299	2,622
	岡山 Okayama		6,198	3,444	7,225	3,237	13,423	6,681
	広島 Hiroshima		8,447	5,254	11,386	5,654	19,833	10,908
	山口 Yamaguchi		3,922	2,637	6,195	2,867	10,117	5,504
計 Total		21,983	13,434	30,919	14,382	52,902	27,816	
高松 Takamatsu	徳島 Tokushima		2,681	1,390	3,836	1,530	6,517	2,920
	香川 Kagawa		2,904	1,640	4,216	1,880	7,120	3,520
	媛 Ehime		4,520	2,649	6,530	2,808	11,050	5,457
	高知 Kochi		2,786	1,838	5,401	2,056	8,187	3,894
	計 Total		12,891	7,518	19,983	8,274	32,874	15,792
福岡 Fukuoka	福岡 Fukuoka		19,051	13,060	25,920	12,197	44,971	25,257
	佐賀 Saga		3,086	2,318	6,665	2,744	9,751	5,062
	長崎 Nagasaki		5,103	3,302	8,499	3,495	13,602	6,797
	計 Total		27,240	18,680	41,084	18,436	68,324	37,116
熊本 Kumamoto	熊本 Kumamoto		6,636	3,829	12,323	4,809	18,959	8,638
	大分 Oita		3,548	1,951	4,874	2,078	8,422	4,029
	宮崎 Miyazaki		4,834	2,953	7,620	2,914	12,454	5,867
	鹿児島 Kagoshima		6,310	3,393	8,479	3,416	14,789	6,809
	計 Total		21,328	12,125	33,296	13,217	54,624	25,343
沖縄 Okinawa	沖縄 Okinawa		7,037	4,644	5,234	2,525	12,271	7,169
全国計 Grand Total			431,041	328,791	632,700	307,527	1,063,741	636,318

(注) この表は、「(1)課税状況」の現年分及び既往年分を都道府県別に示したものである(加算税は除く。)

Note: Figures based on the breakdown of "(1) Statistics of taxation for the current year and preceding years" by prefecture (except for additional tax).

還付申告及び処理 Refund returns and cases processed		既往年分の申告及び処理 Tax returns and cases processed for the preceding years		合 計 Total		区 分 Type		
件 数 Number of cases	税 額 Amount of tax	件 数 Number of cases	税 額 Amount of tax	件 数 Number of cases	税 額 Amount of tax	国税局・都道府県 Regional Taxation Bureau / Prefecture		
件 Case	百万円 Million yen	件 Case	百万円 Million yen	実件 Actual	百万円 Million yen			
8,092	6,142	2,896	619	54,355	17,365	北海道	Hokkaido	札幌 Sapporo
584	296	698	139	13,802	5,592	青森	Aomori	仙台 Sendai
966	445	778	148	11,471	4,799	岩手	Iwate	
1,318	660	1,519	320	18,370	8,645	宮城	Miyagi	
446	195	610	95	9,377	3,792	秋田	Akita	
550	286	804	166	12,058	4,718	山形	Yamagata	
873	479	1,224	224	15,158	6,169	福島	Fukushima	
4,737	2,361	5,633	1,093	80,236	33,715	計	Total	
1,445	872	2,311	785	29,167	15,382	茨城	Ibaraki	関東信越 Kanto Shinetsu
1,026	705	1,090	143	17,718	7,699	栃木	Tochigi	
954	646	1,534	378	18,741	8,706	群馬	Gunma	
2,999	2,179	4,394	1,160	55,161	29,235	埼玉	Saitama	
944	466	1,620	340	20,032	9,296	新潟	Niigata	
1,136	536	1,574	319	20,552	9,152	長野	Nagano	
8,504	5,403	12,523	3,125	161,371	79,469	計	Total	
2,857	2,009	3,783	716	44,576	21,688	千葉	Chiba	東京 Tokyo
12,344	9,528	10,297	2,507	143,890	106,504	東京	Tokyo	
4,580	3,770	4,396	945	63,472	35,145	神奈川	Kanagawa	
423	193	619	138	10,016	4,990	山梨	Yamanashi	
20,204	15,500	19,095	4,306	261,954	168,326	計	Total	
451	235	792	166	9,984	5,481	富山	Toyama	金沢 Kanazawa
536	264	766	171	11,916	6,286	石川	Ishikawa	
398	215	545	100	8,557	4,082	福井	Fukui	
1,385	714	2,103	436	30,457	15,850	計	Total	
1,165	552	1,446	283	21,879	10,938	岐阜	Gifu	名古屋 Nagoya
1,594	864	2,280	406	39,362	19,914	静岡	Shizuoka	
4,811	2,675	4,836	927	72,626	38,195	愛知	Aichi	
1,035	543	1,236	243	18,106	9,433	三重	Mie	
8,605	4,634	9,798	1,860	151,973	78,480	計	Total	
803	412	825	184	12,816	6,811	滋賀	Shiga	大阪 Osaka
2,432	1,099	1,573	391	26,595	13,421	京都	Kyoto	
8,740	4,351	4,931	1,607	88,215	43,884	大阪	Osaka	
4,620	2,770	2,761	849	49,524	23,377	兵庫	Hyogo	
654	377	691	165	12,890	6,565	奈良	Nara	
505	174	535	190	13,498	6,709	和歌山	Wakayama	
17,754	9,182	11,316	3,386	203,538	100,767	計	Total	
286	129	337	45	4,711	2,016	鳥取	Tottori	広島 Hiroshima
222	84	378	71	5,683	2,609	島根	Shimane	
958	437	1,035	235	14,986	6,479	岡山	Okayama	
1,386	563	1,233	261	21,877	10,606	広島	Hiroshima	
446	210	632	170	10,898	5,465	山口	Yamaguchi	
3,298	1,423	3,615	781	58,155	27,174	計	Total	
402	213	639	190	7,225	2,897	徳島	Tokushima	高松 Takamatsu
430	213	492	125	7,783	3,432	香川	Kagawa	
708	416	745	290	12,143	5,331	愛媛	Ehime	
383	234	700	161	8,918	3,821	高知	Kochi	
1,923	1,076	2,576	766	36,069	15,482	計	Total	
4,157	1,980	2,658	771	50,471	24,048	福岡	Fukuoka	福岡 Fukuoka
510	387	461	95	10,444	4,770	佐賀	Saga	
816	521	890	231	14,807	6,507	長崎	Nagasaki	
5,483	2,889	4,009	1,097	75,722	35,325	計	Total	
1,303	703	1,176	170	20,837	8,105	熊本	Kumamoto	熊本 Kumamoto
483	247	773	139	9,327	3,921	大分	Oita	
918	654	689	164	13,682	5,377	宮崎	Miyazaki	
1,189	650	974	174	16,485	6,332	鹿児島	Kagoshima	
3,893	2,255	3,612	647	60,331	23,735	計	Total	
1,387	811	1,066	321	14,387	6,679	沖縄	Okinawa	沖縄 Okinawa
85,265	52,388	78,242	18,436	1,188,548	602,366	全国計 Grand Total		

(4) 都道府県別課税状況等 (その2 法人)

Statistics of taxation by prefecture (Part 2: Corporations)

区分 Type 国税局・都道府県 Regional Taxation Bureau / Prefecture			一般申告及び処理 Ordinary tax returns and cases processed		簡易申告及び処理 Simplified tax returns and cases processed		納税申告計 Total of tax returns	
			件数 Number of cases	税額 Amount of tax	件数 Number of cases	税額 Amount of tax	件数 Number of cases	税額 Amount of tax
			件 Case	百万円 Million yen	件 Case	百万円 Million yen	件 Case	百万円 Million yen
札幌 Sapporo	北海道 Hokkaido		55,502	463,115	20,411	14,529	75,913	477,644
仙台 Sendai	青森 Aomori		10,562	86,763	3,873	2,761	14,435	89,524
	岩手 Iwate		9,798	85,339	3,853	2,724	13,651	88,063
	宮城 Miyagi		21,112	215,177	8,457	6,478	29,569	221,655
	秋田 Akita		7,868	64,201	3,251	2,286	11,119	66,487
	山形 Yamagata		9,698	78,828	4,203	2,777	13,901	81,605
	福島 Fukushima		18,529	155,851	8,011	5,681	26,540	161,532
	計 Total		77,567	686,159	31,648	22,708	109,215	708,867
関東信越 Kanto Shinetsu	茨城 Ibaraki		24,703	212,894	9,954	7,209	34,657	220,104
	栃木 Tochigi		18,658	150,099	8,743	5,805	27,401	155,904
	群馬 Gunma		19,922	190,899	8,570	5,794	28,492	196,693
	埼玉 Saitama		62,567	494,374	28,039	20,109	90,606	514,482
	新潟 Niigata		21,412	205,976	8,338	5,727	29,750	211,702
	長野 Nagano		20,915	180,260	8,826	5,843	29,741	186,103
	計 Total		168,177	1,434,503	72,470	50,486	240,647	1,484,989
東京 Tokyo	千葉 Chiba		48,796	402,122	20,759	15,108	69,555	417,230
	東京 Tokyo		269,290	8,059,134	85,724	68,520	355,014	8,127,654
	神奈川 Kanagawa		78,302	879,733	36,306	26,105	114,608	905,839
	山梨 Yamanashi		8,232	61,328	3,262	2,277	11,494	63,605
	計 Total		404,620	9,402,318	146,051	112,009	550,671	9,514,327
金沢 Kanazawa	富山 Toyama		10,809	133,257	3,694	2,508	14,503	135,765
	石川 Ishikawa		12,540	116,742	4,653	3,159	17,193	119,901
	福井 Fukui		9,216	90,405	3,324	2,283	12,540	92,689
	計 Total		32,565	340,404	11,671	7,951	44,236	348,355
名古屋 Nagoya	岐阜 Gifu		21,158	204,737	7,764	5,459	28,922	210,195
	静岡 Shizuoka		36,037	333,777	15,062	10,384	51,099	344,160
	愛知 Aichi		82,080	1,044,063	28,185	20,521	110,265	1,064,584
	三重 Mie		15,915	146,871	5,483	3,929	21,398	150,800
	計 Total		155,190	1,729,447	56,494	40,292	211,684	1,769,740
大阪 Osaka	滋賀 Shiga		11,273	98,387	3,560	2,561	14,833	100,948
	京都 Kyoto		27,838	279,453	8,877	5,967	36,715	285,420
	大阪 Osaka		118,908	1,638,083	31,986	24,958	150,894	1,663,041
	兵庫 Hyogo		48,682	446,649	15,045	11,086	63,727	457,735
	奈良 Nara		9,555	62,341	2,977	2,200	12,532	64,542
	和歌山 Wakayama		8,316	61,857	2,538	1,887	10,854	63,744
	計 Total		224,572	2,586,770	64,983	48,659	289,555	2,635,429
広島 Hiroshima	鳥取 Tottori		4,953	34,455	1,989	1,412	6,942	35,867
	島根 Shimane		5,841	53,379	2,592	1,787	8,433	55,167
	岡山 Okayama		19,968	179,756	7,593	5,303	27,561	185,059
	広島 Hiroshima		29,578	321,345	11,748	8,415	41,326	329,760
	山口 Yamaguchi		11,263	114,976	4,813	3,465	16,076	118,441
	計 Total		71,603	703,911	28,735	20,383	100,338	724,294
高松 Takamatsu	徳島 Tokushima		7,457	53,095	3,044	2,161	10,501	55,256
	香川 Kagawa		10,327	95,392	4,403	2,971	14,730	98,363
	愛媛 Ehime		13,500	121,380	5,756	4,033	19,256	125,413
	高知 Kochi		6,426	46,223	2,433	1,795	8,859	48,018
	計 Total		37,710	316,091	15,636	10,960	53,346	327,051
福岡 Fukuoka	福岡 Fukuoka		50,849	520,668	16,622	13,083	67,471	533,751
	佐賀 Saga		6,399	55,638	2,609	1,859	9,008	57,497
	長崎 Nagasaki		10,831	77,659	4,382	3,180	15,213	80,839
	計 Total		68,079	653,966	23,613	18,122	91,692	672,088
熊本 Kumamoto	熊本 Kumamoto		16,833	118,251	7,005	4,924	23,838	123,175
	大分 Oita		11,469	88,731	4,945	3,437	16,414	92,168
	宮崎 Miyazaki		9,748	70,138	3,998	2,841	13,746	72,979
	鹿児島 Kagoshima		14,502	102,983	6,303	4,309	20,805	107,292
	計 Total		52,552	380,103	22,251	15,510	74,803	395,613
沖縄 Okinawa	沖縄 Okinawa		12,558	92,245	3,211	2,516	15,769	94,762
全国計 Grand Total			1,360,695	18,789,032	497,174	364,126	1,857,869	19,153,157

(注) この表は、「(1)課税状況」の現年分及び既往年分を都道府県別に示したものである(加算税は除く。)

Note: Figures based on the breakdown of "(1) Statistics of taxation for the current year and preceding years" by prefecture (except for additional tax).

還付申告及び処理 Refund returns and cases processed		既往年分の申告及び処理 Tax returns and cases processed for the preceding years		合 計 Total		区 分 Type		
件 数 Number of cases	税 額 Amount of tax	件 数 Number of cases	税 額 Amount of tax	件 数 Number of cases	税 額 Amount of tax	国税局・都道府県 Regional Taxation Bureau / Prefecture		
件 Case	百万円 Million yen	件 Case	百万円 Million yen	実件 Actual	百万円 Million yen			
7,171	37,821	3,521	1,086	83,766	440,909	北海道	Hokkaido	札幌 Sapporo
817	9,065	772	102	15,370	80,561	青森	Aomori	仙台 Sendai
942	5,635	653	252	14,744	82,679	岩手	Iwate	
2,111	13,362	1,425	931	31,944	209,224	宮城	Miyagi	
825	3,797	668	△ 44	12,058	62,647	秋田	Akita	
841	7,231	581	133	14,810	74,507	山形	Yamagata	
1,499	29,822	1,218	264	28,285	131,973	福島	Fukushima	
7,035	68,913	5,317	1,638	117,211	641,591	計	Total	
2,474	26,245	1,702	373	37,570	194,232	茨城	Ibaraki	関東信越 Kanto Shinetsu
1,659	18,261	1,166	149	29,245	137,792	栃木	Tochigi	
2,155	27,555	1,345	1,244	30,871	170,382	群馬	Gunma	
7,248	48,781	4,226	737	98,825	466,438	埼玉	Saitama	
1,901	16,607	1,316	194	31,848	195,289	新潟	Niigata	
2,141	59,174	1,534	716	32,099	127,646	長野	Nagano	
17,578	196,623	11,289	3,413	260,458	1,291,779	計	Total	
7,474	50,557	3,086	1,105	78,016	367,778	千葉	Chiba	東京 Tokyo
61,990	2,937,557	17,937	△ 63,158	421,935	5,126,939	東京	Tokyo	
11,224	367,071	4,712	2,605	127,110	541,373	神奈川	Kanagawa	
894	26,861	643	142	12,522	36,886	山梨	Yamanashi	
81,582	3,382,046	26,378	△ 59,306	639,583	6,072,976	計	Total	
1,660	12,360	676	296	16,310	123,701	富山	Toyama	金沢 Kanazawa
1,079	9,873	648	738	18,386	110,766	石川	Ishikawa	
968	6,253	640	△ 191	13,565	86,245	福井	Fukui	
3,707	28,486	1,964	843	48,261	320,711	計	Total	
2,160	21,417	1,146	107	31,216	188,885	岐阜	Gifu	名古屋 Nagoya
3,242	109,799	2,415	824	54,706	235,185	静岡	Shizuoka	
9,377	757,791	5,238	1,961	120,417	308,754	愛知	Aichi	
1,618	46,433	1,107	121	23,170	104,489	三重	Mie	
16,397	935,440	9,906	3,014	229,509	837,313	計	Total	
1,426	18,088	680	145	16,374	83,005	滋賀	Shiga	大阪 Osaka
4,483	166,713	1,675	57	41,452	118,764	京都	Kyoto	
22,018	485,147	6,590	15,458	174,256	1,193,352	大阪	Osaka	
8,513	121,044	2,868	964	72,797	337,654	兵庫	Hyogo	
1,140	7,876	439	△ 34	13,755	56,631	奈良	Nara	
656	4,226	472	59	11,568	59,578	和歌山	Wakayama	
38,236	803,093	12,724	16,649	330,202	1,848,985	計	Total	
438	2,414	285	56	7,425	33,508	鳥取	Tottori	広島 Hiroshima
620	3,379	389	27	9,098	51,815	島根	Shimane	
1,894	18,961	1,091	450	29,653	166,548	岡山	Okayama	
2,781	151,063	1,551	477	44,325	179,174	広島	Hiroshima	
1,094	11,663	631	167	17,245	106,945	山口	Yamaguchi	
6,827	187,480	3,947	1,177	107,746	537,990	計	Total	
689	22,808	643	117	11,264	32,565	徳島	Tokushima	高松 Takamatsu
1,065	9,611	747	180	15,859	88,932	香川	Kagawa	
1,411	47,496	868	△ 14	20,768	77,903	愛媛	Ehime	
493	3,105	466	91	9,414	45,004	高知	Kochi	
3,658	83,020	2,724	373	57,305	244,404	計	Total	
7,473	61,337	2,719	5,435	75,537	477,850	福岡	Fukuoka	福岡 Fukuoka
643	4,006	309	136	9,713	53,628	佐賀	Saga	
1,109	8,914	668	33	16,426	71,958	長崎	Nagasaki	
9,225	74,256	3,696	5,605	101,676	603,436	計	Total	
1,826	28,199	1,018	698	25,836	95,674	熊本	Kumamoto	熊本 Kumamoto
1,068	6,072	700	216	17,574	86,312	大分	Oita	
943	6,858	566	268	14,798	66,389	宮崎	Miyazaki	
1,581	10,562	872	11	22,502	96,741	鹿児島	Kagoshima	
5,418	51,691	3,156	1,194	80,710	345,116	計	Total	
2,127	11,551	745	295	18,116	83,505	沖縄	Okinawa	沖縄 Okinawa
198,961	5,860,420	85,367	△ 24,021	2,074,543	13,268,716	全国計 Grand Total		

7 消費税

(4) 都道府県別課税状況等 (その3 合計)

Statistics of taxation by prefecture (Part 3: Total)

区分 Type			一般申告及び処理 Ordinary tax returns and cases processed		簡易申告及び処理 Simplified tax returns and cases processed		納税申告計 Total of tax returns		還付申告及び処理 Refund returns and cases processed	
			件数 Number of cases	税額 Amount of tax	件数 Number of cases	税額 Amount of tax	件数 Number of cases	税額 Amount of tax	件数 Number of cases	税額 Amount of tax
国税局・都道府県 Regional Taxation Bureau / Prefecture			件 Case	百万円 Million yen	件 Case	百万円 Million yen	件 Case	百万円 Million yen	件 Case	百万円 Million yen
札幌 Sapporo	北海道 Hokkaido		71,369	474,194	49,379	26,337	120,748	500,531	15,263	43,963
仙台 Sendai	青森 Aomori		14,547	89,343	12,821	5,930	27,368	95,273	1,401	9,361
	岩手 Iwate		13,859	87,970	9,925	5,189	23,784	93,159	1,908	6,081
	宮城 Miyagi		27,491	219,749	18,374	10,890	45,865	230,640	3,429	14,022
	秋田 Akita		10,645	65,877	9,149	4,502	19,794	70,379	1,271	3,992
	山形 Yamagata		13,009	80,819	12,047	5,625	25,056	86,443	1,391	7,517
	福島 Fukushima		23,409	158,697	16,822	9,259	40,231	167,956	2,372	30,301
	計 Total		102,960	702,455	79,138	41,395	182,098	743,850	11,772	71,274
関東信越 Kanto Shinetsu	茨城 Ibaraki		35,059	221,309	26,151	14,264	61,210	235,573	3,919	27,117
	栃木 Tochigi		24,226	153,904	19,271	10,260	43,497	164,164	2,685	18,965
	群馬 Gunma		26,320	195,267	19,226	10,400	45,546	205,667	3,109	28,201
	埼玉 Saitama		80,584	507,895	59,797	36,842	140,381	544,736	10,247	50,960
	新潟 Niigata		27,930	210,315	20,348	10,809	48,278	221,124	2,845	17,073
	長野 Nagano		27,865	184,552	20,425	10,919	48,290	195,471	3,277	59,710
	計 Total		221,984	1,473,242	165,218	93,493	387,202	1,566,735	26,082	202,026
東京 Tokyo	千葉 Chiba		63,009	412,457	46,150	27,753	109,159	440,210	10,331	52,566
	東京 Tokyo		317,027	8,123,519	164,015	117,660	481,042	8,241,179	74,334	2,947,085
	神奈川 Kanagawa		98,494	897,242	72,552	46,567	171,046	943,809	15,804	370,841
	山梨 Yamanashi		11,685	63,827	9,072	4,823	20,757	68,649	1,317	27,054
	計 Total		490,215	9,497,045	291,789	196,803	782,004	9,693,847	101,786	3,397,545
金沢 Kanazawa	富山 Toyama		14,371	136,227	9,240	5,088	23,611	141,315	2,111	12,594
	石川 Ishikawa		16,841	120,170	11,390	6,111	28,231	126,281	1,615	10,137
	福井 Fukui		12,512	92,521	7,969	4,367	20,481	96,887	1,366	6,468
	計 Total		43,724	348,917	28,599	15,565	72,323	364,482	5,092	29,200
名古屋 Nagoya	岐阜 Gifu		29,363	210,326	19,707	11,076	49,070	221,402	3,325	21,969
	静岡 Shizuoka		48,580	342,808	39,454	21,723	88,034	364,531	4,836	110,663
	愛知 Aichi		107,752	1,063,886	68,171	40,641	175,923	1,104,527	14,188	760,466
	三重 Mie		23,005	152,074	14,951	8,459	37,956	160,533	2,653	46,975
	計 Total		208,700	1,769,094	142,283	81,900	350,983	1,850,994	25,002	940,074
大阪 Osaka	滋賀 Shiga		17,266	102,790	9,120	5,196	26,386	107,987	2,229	18,500
	京都 Kyoto		39,636	287,810	20,443	11,740	60,079	299,549	6,915	167,812
	大阪 Osaka		161,206	1,665,883	66,407	43,786	227,613	1,709,669	30,758	489,497
	兵庫 Hyogo		71,317	461,366	35,857	21,667	107,174	483,033	13,133	123,815
	奈良 Nara		16,196	66,489	8,223	4,830	24,419	71,319	1,794	8,253
	和歌山 Wakayama		14,182	65,823	9,456	4,614	23,638	70,437	1,161	4,399
	計 Total		319,803	2,650,161	149,506	91,833	469,309	2,741,993	55,990	812,276
広島 Hiroshima	鳥取 Tottori		6,573	35,432	4,599	2,535	11,172	37,968	724	2,543
	島根 Shimane		7,637	54,501	6,095	3,288	13,732	57,789	842	3,463
	岡山 Okayama		26,166	183,200	14,818	8,540	40,984	191,740	2,852	19,398
	広島 Hiroshima		38,025	326,599	23,134	14,070	61,159	340,668	4,167	151,626
	山口 Yamaguchi		15,185	117,614	11,008	6,332	26,193	123,945	1,540	11,873
	計 Total		93,586	717,345	59,654	34,765	153,240	752,110	10,125	188,903
高松 Takamatsu	徳島 Tokushima		10,138	54,485	6,880	3,691	17,018	58,176	1,091	23,021
	香川 Kagawa		13,231	97,033	8,619	4,851	21,850	101,883	1,495	9,824
	愛媛 Ehime		18,020	124,030	12,286	6,841	30,306	130,871	2,119	47,912
	高知 Kochi		9,212	48,061	7,834	3,851	17,046	51,912	876	3,339
	計 Total		50,601	323,608	35,619	19,234	86,220	342,843	5,581	84,096
福岡 Fukuoka	福岡 Fukuoka		69,900	533,728	42,542	25,280	112,442	559,009	11,630	63,317
	佐賀 Saga		9,485	57,956	9,274	4,603	18,759	62,560	1,153	4,393
	長崎 Nagasaki		15,934	80,961	12,881	6,675	28,815	87,636	1,925	9,436
	計 Total		95,319	672,646	64,697	36,559	160,016	709,204	14,708	77,145
熊本 Kumamoto	熊本 Kumamoto		23,469	122,080	19,328	9,733	42,797	131,813	3,129	28,902
	大分 Oita		15,017	90,682	9,819	5,515	24,836	96,197	1,551	6,319
	宮崎 Miyazaki		14,582	73,091	11,618	5,755	26,200	78,846	1,861	7,513
	鹿児島 Kagoshima		20,812	106,376	14,782	7,725	35,594	114,100	2,770	11,212
	計 Total		73,880	392,228	55,547	28,727	129,427	420,956	9,311	53,946
沖縄 Okinawa	沖縄 Okinawa		19,595	96,889	8,445	5,042	28,040	101,930	3,514	12,362
全国計 Grand Total			1,791,736	19,117,823	1,129,874	671,653	2,921,610	19,789,476	284,226	5,912,808

(注) この表は、「(1)課税状況」の現年分及び既往年分並びに、「(2)課税事業者等届出件数」を都道府県別に示したものである(加算税は除く。)

Note: Figures based on the breakdown of “(1) Statistics of taxation for the current year and preceding years” and “(2) Number of notifications of taxable business enterprises, etc.” by prefecture (except for additional tax).

既往年分の申告及び処理 Tax returns and cases processed for the preceding years		合 計 Total		課税事業者等届出件数 Number of Notifications of taxable business enterprises, etc.				区 分 Type					
件 数 Number of cases	税 額 Amount of tax	件 数 Number of cases	税 額 Amount of tax	課税事業者 届 出 Number of Notifications of Taxable Enterprise Status for Consumption Tax	課税事業者 選択届出 Number of Notifications of Choosing Taxable Enterprise Status for Consumption Tax	新設法人に該 当する旨の 届出 Number of Notifications of being qualified for a newly formed corporation	合 計 Total	国税局・都道府県 Regional Taxation Bureau / Prefecture					
				件 Case	件 Case	件 Case					件 Case		
6,417	1,705	138,121	458,274	133,309	5,852	373	139,534	北海道	Hokkaido	札幌	Sapporo		
1,470	242	29,172	86,153	28,968	682	52	29,702	青森	Aomori	仙台	Sendai		
1,431	400	26,215	87,478	24,240	831	46	25,117	岩手	Iwate				
2,944	1,251	50,314	217,869	49,021	1,690	138	50,849	宮城	Miyagi				
1,278	51	21,435	66,439	20,031	646	40	20,717	秋田	Akita				
1,385	299	26,868	79,225	25,098	615	34	25,747	山形	Yamagata				
2,442	488	43,443	138,142	42,141	1,276	86	43,503	福島	Fukushima				
10,950	2,730	197,447	675,306	189,499	5,740	396	195,635	計	Total				
4,013	1,158	66,737	209,614	66,157	2,360	172	68,689	茨城	Ibaraki			関東信越	Kanto Shinetsu
2,256	291	46,963	145,490	46,264	1,545	91	47,900	栃木	Tochigi				
2,879	1,623	49,612	179,088	49,187	1,734	148	51,069	群馬	Gunma				
8,620	1,896	153,986	495,673	158,296	5,708	409	164,413	埼玉	Saitama				
2,936	534	51,880	204,584	50,049	1,310	100	51,459	新潟	Niigata				
3,108	1,036	52,651	136,797	51,212	1,614	127	52,953	長野	Nagano				
23,812	6,538	421,829	1,371,247	421,165	14,271	1,047	436,483	計	Total				
6,869	1,821	122,592	389,466	124,047	5,692	304	130,043	千葉	Chiba	東京	Tokyo		
28,234	△ 60,651	565,825	5,233,443	567,478	40,627	4,995	613,100	東京	Tokyo				
9,108	3,550	190,582	576,518	193,486	8,039	585	202,110	神奈川	Kanagawa				
1,262	280	22,538	41,876	22,461	678	61	23,200	山梨	Yamanashi				
45,473	△ 55,000	901,537	6,241,302	907,472	55,036	5,945	968,453	計	Total				
1,468	461	26,294	129,182	23,826	1,125	42	24,993	富山	Toyama	金 沢	Kanazawa		
1,414	909	30,302	117,052	28,122	775	69	28,966	石川	Ishikawa				
1,185	△ 91	22,122	90,328	20,439	599	53	21,091	福井	Fukui				
4,067	1,279	78,718	336,561	72,387	2,499	164	75,050	計	Total				
2,592	390	53,095	199,823	50,063	1,493	141	51,697	岐阜	Gifu	名古屋	Nagoya		
4,695	1,231	94,068	255,099	91,404	2,646	218	94,268	静岡	Shizuoka				
10,074	2,889	193,043	346,949	187,204	5,979	633	193,816	愛知	Aichi				
2,343	364	41,276	113,922	39,706	1,239	95	41,040	三重	Mie				
19,704	4,873	381,482	915,793	368,377	11,357	1,087	380,821	計	Total				
1,505	329	29,190	89,816	29,193	1,087	86	30,366	滋賀	Shiga	大 阪	Osaka		
3,248	448	68,047	132,185	70,369	2,341	211	72,921	京都	Kyoto				
11,521	17,065	262,471	1,237,236	271,840	10,768	1,156	283,764	大阪	Osaka				
5,629	1,813	122,321	361,031	125,188	5,515	345	131,048	兵庫	Hyogo				
1,130	131	26,645	63,197	27,971	902	70	28,943	奈良	Nara				
1,007	249	25,066	66,287	25,677	563	54	26,294	和歌山	Wakayama				
24,040	20,035	533,740	1,949,753	550,238	21,176	1,922	573,336	計	Total				
622	100	12,136	35,525	11,728	425	26	12,179	鳥取	Tottori	広 島	Hiroshima		
767	97	14,781	54,423	14,052	501	23	14,576	島根	Shimane				
2,126	685	44,639	173,027	43,941	1,519	110	45,570	岡山	Okayama				
2,784	738	66,202	189,780	66,414	2,155	196	68,765	広島	Hiroshima				
1,263	337	28,143	112,410	28,074	993	52	29,119	山口	Yamaguchi				
7,562	1,957	165,901	565,164	164,209	5,593	407	170,209	計	Total				
1,282	307	18,489	35,462	17,442	818	24	18,284	徳島	Tokushima	高 松	Takamatsu		
1,239	305	23,642	92,364	23,337	919	71	24,327	香川	Kagawa				
1,613	275	32,911	83,234	32,097	974	66	33,137	愛媛	Ehime				
1,166	252	18,332	48,825	18,256	445	28	18,729	高知	Kochi				
5,300	1,139	93,374	259,885	91,132	3,156	189	94,477	計	Total				
5,377	6,206	126,008	501,897	122,306	4,537	499	127,342	福岡	Fukuoka	福 岡	Fukuoka		
770	231	20,157	58,398	19,348	610	44	20,002	佐賀	Saga				
1,558	265	31,233	78,465	30,122	852	50	31,024	長崎	Nagasaki				
7,705	6,702	177,398	638,761	171,776	5,999	593	178,368	計	Total				
2,194	868	46,673	103,779	48,218	1,603	85	49,906	熊本	Kumamoto	熊 本	Kumamoto		
1,473	355	26,901	90,232	26,584	880	58	27,522	大分	Oita				
1,255	432	28,480	71,766	28,116	941	58	29,115	宮崎	Miyazaki				
1,846	185	38,987	103,074	39,187	1,455	86	40,728	鹿児島	Kagoshima				
6,768	1,841	141,041	368,851	142,105	4,879	287	147,271	計	Total				
1,811	616	32,503	90,185	33,075	1,668	131	34,874	沖縄	Okinawa	沖縄	Okinawa		
163,609	△ 5,585	3,263,091	13,871,082	3,244,744	137,226	12,541	3,394,511	全国計 Grand Total					

8 酒 税

Liquor Tax

統計表を見る方のために

For the people who use the statistical tables

1 利用上の注意

この章は、令和3年4月1日から令和4年3月31日までの間に製造場から移出された酒類について、令和4年4月30日までの申告又は処理による課税事績を示したものである。

2 酒税の概要

酒類とは、アルコール分1度以上を含んでいる飲料（アルコール事業法の適用を受けるアルコールを除く。）で、その製法や性状により4種類、17品目に分類している。

酒類の分類は、①発泡性酒類（ビール、発泡酒、その他の発泡性酒類）、②醸造酒類（清酒、果実酒、その他の醸造酒）、③蒸留酒類（連続式蒸留焼酎、単式蒸留焼酎、原料用アルコール、ウイスキー、ブランデー、スピリッツ）、④混成酒類（合成清酒、みりん、甘味果実酒、リキュール、粉末酒、雑酒）である。

各酒類の税率（1kl当たり従量税率）は、次表のとおりである。

1 Notes on use

This section shows the statistics of taxation on alcoholic beverages shipped from manufacturing factories between April 1, 2021 and March 31, 2022 according to returns filed or cases processed made by April 30, 2022.

2 Outline of liquor tax

Alcoholic beverages are defined as beverages containing no less than 1% alcohol (excluding alcohol applied under the Alcohol Business Law), and divided into four categories and 17 items.

Alcoholic beverage categories are (1) Effervescent alcoholic beverages (beer, sparkling liquor and other effervescent alcoholic beverages); (2) Brewed alcoholic beverages (sake, fruit wine, other brewed liquor); (3) Distilled alcoholic beverages (continuous distillation Japanese spirits (shochu), simple system distillation Japanese spirits (shochu), alcohol for material, whisky, brandy, spirits); and (4) Mixed alcoholic beverages (Sake compound, Mirin, sweet fruit wine, liqueur, powder liquor, miscellaneous liquor).

The rates of taxation applied to each type of alcoholic beverage (specific duty per 1 kiloliter) is summarized on the following chart.

(令和2年10月1日～令和5年9月30日)

(October 1, 2020 ~ September 30, 2023)

酒類の分類 Alcoholic beverage classification	アルコール分等 Alcohol content, etc.	1 kl 当たり税率 Taxation rate per 1 kiloliter	
(基本税率) (Basic taxation rate)			
○ 発泡性酒類 Effervescent alcoholic beverages		200,000 円	200,000 yen
ビール Beer	-	200,000 円	200,000 yen
発泡酒 Sparkling liquor	麦芽50%以上 又はアルコール分10度以上 50% ≧ Malt proportion or 10% ≧ alcohol content	200,000 円	200,000 yen
	麦芽25%以上50%未満のもの (アルコール分10度未満) 25% ≧ Malt proportion < 50% (alcohol content < 10%)	167,125 円	167,125 yen
	麦芽25%未満のもの (アルコール分10度未満) Malt proportion < 25% (alcohol content < 10%)	134,250 円	134,250 yen
(その他の発泡性酒類) (Other effervescent alcoholic beverages)	いわゆる「新ジャンル」 (アルコール分10度未満で発泡性を有するもの) So-called "new genre drinks" (alcohol content: under 10%)	108,000 円	108,000 yen
	ホップ及び一定の苦味料を原料としない酒類 (アルコール分10度未満で発泡性を有するもの) Other effervescent alcoholic beverage that does not use hop or bitter agent (alcohol content: under 10%)	80,000 円	80,000 yen
(基本税率) (Basic taxation rate)			
○ 醸造酒類 Brewed alcoholic beverages		120,000 円	120,000 yen
清酒 Sake	-	110,000 円	110,000 yen
果実酒 Fruit wine	-	90,000 円	90,000 yen
その他の醸造酒 Other brewed liquors	-	120,000 円	120,000 yen
(基本税率) (Basic taxation rate)			
○ 蒸留酒類 Distilled alcoholic beverages	21度以上 21% or above	200,000 円に20度を超える 1度ごとに10,000円加算	10,000 yen added to 200,000 yen (per kiloliter) for each percentage point exceeding 20%.
	21度未満 Under 21%	200,000 円	200,000 yen
連続式蒸留焼酎 Continuous distillation Japanese spirits (shochu)	21度以上 21% or above	200,000 円に20度を超える 1度ごとに10,000円加算	10,000 yen added to 200,000 yen (per kiloliter) for each percentage point exceeding 20%.
単式蒸留焼酎 Simple system distillation Japanese spirits (shochu)	21度未満 Under 21%	200,000 円	200,000 yen
原料用アルコール Alcohol for material			
ウイスキー Whisky	37度以上 37% or above	370,000 円に37度を超える 1度ごとに10,000円加算	10,000 yen added to 370,000 yen (per kiloliter) for each percentage point exceeding 37%.
ブランデー Brandy	37度以上 37% or above	370,000 円に37度を超える 1度ごとに10,000円加算	10,000 yen added to 370,000 yen (per kiloliter) for each percentage point exceeding 37%.
スピリッツ Spirits	37度未満 Under 37%	370,000 円	370,000 yen
(基本税率) (Basic taxation rate)			
○ 混成酒類 Mixed alcoholic beverages	21度以上 21% or above	200,000 円に20度を超える 1度ごとに10,000円加算	10,000 yen added to 200,000 yen (per kiloliter) for each percentage point exceeding 20%.
	21度未満 Under 21%	200,000 円	200,000 yen
合成清酒 Sake compound	-	100,000 円	100,000 yen
みりん Mirin (rice cooking wine)	-	20,000 円	20,000 yen
甘味果実酒 Sweet fruit wine	13度以上 13% or above	120,000 円に12度を超える 1度ごとに10,000円加算	10,000 yen added to 120,000 yen (per kiloliter) for each percentage point exceeding 12%.
リキュール Liqueur	13度未満 Under 13%	120,000 円	120,000 yen
粉末酒 Powder liquor	-	390,000 円	390,000 yen
雑酒 Miscellaneous liquor	みりん類似 Resembling sweet sake	20,000 円	20,000 yen
	21度以上 21% or above	200,000 円に20度を超える 1度ごとに10,000円加算	10,000 yen added to 200,000 yen (per kiloliter) for each percentage point exceeding 20%.
	21度未満 Under 21%	200,000 円	200,000 yen

8-1 酒税関係総括表

Overview Related to Liquor Tax

酒税関係総括表
Overview related to liquor tax

区 分 Type	課税数量 Taxable volume	税 額 Amount of tax	製成数量 Volume of production	販売(消費)数量 Volume of sales (consumption)	製造場数 Number of manufacturing factories	販売場数 Number of licensed sites to sell liquors
	kℓ	百万円 Million yen	kℓ	kℓ	場 site	場 site
平成 28 年度						
29						
30						
令和 元						
2						
3		外 excluding 3,606				
清 酒	<i>Sake</i>					
合 成 清 酒	<i>Sake compound</i>					
連 続 式 蒸 留 焼 酎	Continuous distillation Japanese spirits (<i>shochu</i>)					
単 式 蒸 留 焼 酎	Simple system distillation Japanese spirits (<i>shochu</i>)					
み り ん	<i>Mirin</i> (rice cooking wine)					
ビ ー ル	Beer					
果 実 酒	Fruit wine					
甘 味 果 実 酒	Sweet fruit wine					
ウ イ ス キ ー	Whisky					
ブ ラ ン デ ー	Brandy					
原 料 用 ア ル コ ー ル	Alcohol for material					
ス ピ リ ッ ツ	Spirits					
発 泡 酒	Sparkling liquor					
リ キ ュ ー ル	Liqueur					
そ の 他 の 醸 造 酒	Other brewed liquors					
粉 末 酒	Powder liquor					
雑 酒	Miscellaneous liquor					
合 計	Grand Total					

調査期間 : 課税数量及び税額は、令和3年4月1日から令和4年3月31日までの間に製造場から移出された酒類について、令和4年4月30日までの申告又は処理による課税実績を示したものである。

製成数量及び販売(消費)数量は、令和3年4月1日から令和4年3月31日までの間を対象としている。

調査時点 : 製造場数及び販売場数は令和4年3月31日現在である。

用語の説明 : 1 課税数量とは、税額決定の基礎となるべき酒類の数量をいう。

2 製成数量とは、酒類の生産数量をいう。

3 販売(消費)数量とは、酒類小売業者の販売数量のほか、酒類製造者及び酒類卸売業者の消費者への直売数量を含めた数量をいう。

4 製造場数とは、複数の品目を製造している場合には、製造数量が最も多い酒類の品目に掲げている。

関 連 表 : 「8-2」の「(1)課税状況」、「8-3」の「(1)製成数量」、「8-4」の「(1)酒類の販売(消費)数量」、「8-5」の「(1)酒類製造免許場数等」、「8-5」の「(3)酒類販売免許場数及び酒類販売業者数」

(注) 1 「販売(消費)数量」欄は、沖縄県分を含まない。

2 外書は令和2年10月1日に実施された酒類の手持品課税について、令和3年3月31日までの申告又は処理による課税実績を示したものである。

Period covered by survey: Figures of taxable volume and amount of tax shows the statistics of taxation on alcoholic beverages shipped from manufacturing factories between April 1, 2021 and March 31, 2022 according to returns filed or cases processed made by April 30, 2022.

Figures of volume of production, and volume of sales (consumption) are for the period from April 1, 2021 to March 31, 2022.

Time of survey: Number of manufacturing factories and points of sales are as of March 31, 2022.

Terminology: 1 "Taxable volume" means the quantity of alcoholic beverages used as the base in determining the amount of tax.

2 "Volume of production" means the quantity of alcoholic beverages produced.

3 "Volume of sales (consumption)" includes the quantity of direct sales to consumers by liquor manufacturers and liquor wholesalers other than the quantity of sales by liquor retailers.

4 As for "Number of licensed manufacturing factories", in the case that a licensed manufacturing factory manufactures more than one item, it is categorized as a manufacturing factory of its main product.

Relevant tables: "8-2 (1)Statistics of taxation", "8-3 (1)Volume of production", "8-4 (1)Volume of sales (consumption) of liquors", "8-5 (1) Number of licensed sites for manufacturing factories of liquors, etc." and "8-5 (3) Number of licensed sites to sell liquors and liquors distributors.

Note:1 Figures in the column "Volume of sales (consumption)" do not include the figures for Okinawa.

2 The "excluding" number in the column of "Amount of tax" shows the statistics of taxation on the stock under distributors as of October 1, 2020, according to returns filed or cases processed made by March 31, 2021.

8-2 課 税 状 況

Statistics of Taxation

(1) 課 税 状 況

Statistics of taxation

区 分 Type	課 Taxation				税 Total	
	一 般 税 率 適 用 Subject to ordinary tax rate		特 例 税 率 適 用 (第23条第2項第3号) Application of special case tax rate (Article 23, Clause 2, No. 3)		計 Total	
	数 量 Volume	税 額 Amount of tax	数 量 Volume	税 額 Amount of tax	数 量 Volume	税 額 Amount of tax
	kℓ 百万円 Million yen		kℓ 百万円 Million yen		kℓ 百万円 Million yen	
清 酒 Sake	409,496	42,996	2,803	220	412,297	43,217
合 成 清 酒 Sake compound	19,246	1,908	-	-	19,246	1,908
連 続 式 蒸 留 焼 酎 Continuous distillation Japanese spirits (shochu)	285,419	68,324	2,706	217	288,125	68,541
単 式 蒸 留 焼 酎 Simple system distillation Japanese spirits (shochu)	392,085	93,698	734	59	392,818	93,757
み り ん Mirin(rice cooking wine)	96,216	1,924	-	-	96,216	1,924
ビ ー ル Beer	1,976,762	394,352	-	-	1,976,762	394,352
果 実 酒 Fruit wine	114,579	10,081	9,645	762	124,230	10,843
甘 味 果 実 酒 Sweet fruit wine	2,663	404	2,139	171	4,806	575
ウ イ ス キ ー Whisky	118,943	45,348	14,179	1,134	133,123	46,482
ブ ラ ン デ ー Brandy	3,460	1,317	0	0	3,460	1,317
原 料 用 ア ル コ ー ル Alcohol for material	148	87	-	-	148	87
発 泡 酒 Sparkling liquor	598,143	80,459	-	-	598,143	80,459
そ の 他 の 醸 造 酒 Other brewed liquors	8,868	1,154	281,086	30,356	289,954	31,511
ス ピ リ ッ ツ Spirits	23,100	4,194	994,277	79,542	1,017,385	83,737
リ キ ュ ー ル Liqueur	78,958	14,716	2,343,450	229,798	2,422,420	244,513
粉 末 酒 Powder liquor	987	39	72	6	1,059	45
雑 合 計 Grand Total						

調査期間等 : 令和3年4月1日から令和4年3月31日までの間に製造場から移出された酒類について、令和4年4月30日までの申告又は処理による課税実績を示したものである。

用語の説明：未納税移出とは、製造場から移出するとき酒税の免除を受けて移出するものをいい、輸出免税とは、輸出する目的で酒類を製造場から移出するとき、酒税の免除を受けて移出するものをいう。

(注) 1 「特例税率適用(第23条第2項第3号)」欄は、各品目(ビール及び発泡酒を除く。)でその他の発泡性酒類(発泡性があり、かつ、アルコール分が10度未満であるもの)になるものを示す。

2 「酒税法(第30条第1項、第2項、第3項)」欄は、酒類製造者がある製造場から移出した酒類を当該製造場に戻し入れた場合の酒税額の控除等を示す。

3 税関分は含まない。

Period covered by survey : This table shows the status of taxation based on returns filed or cases processed between April 1, 2021 and March 31, 2022 according to returns filed or cases processed made by April 30, 2022.

Terminology: "Non-taxable shipment" means the shipment from manufacturing factories which is exempt from tax, "Export exemption" means the one that receives the exemption of liquor tax when liquors are shipped out from the manufacturing place to for export.

Note:1 The "Application of special case tax rate (Article 23, Clause 2, No. 3)" column indicates other effervescent liquors (with effervescence and alcohol content of under 10%) for each item (other than beer and sparkling liquor).

2 Figures in the column "Liquor Tax Law (Sec. 30-1, 2 and 3)" indicate amounts of deductions of liquor tax when manufacturers transfer back alcoholic beverages to the same manufacturing factories from which they were shipped.

3 Figures by custom house are not included.

控 除 Deduction				課 税 実 数 Actual number of taxation		免 税 Exemption		区 分 Type
酒 税 法 (第30条第1項、 第2項、第3項) Liquor Tax Law (Sec. 30-1, 2 and 3)		災 害 減 免 法 (第7条第1項) Disaster Exemption Act (Sec. 7-1)				未 納 税 移 出 Non-taxable shipment	輸 出 免 税 Export exemption	
数 量 Volume	税 額 Amount of tax	数 量 Volume	税 額 Amount of tax	数 量 Volume	税 額 Amount of tax	数 量 Volume	数 量 Volume	
kℓ	百万円 Million yen	kℓ	百万円 Million yen	kℓ	百万円 Million yen	kℓ	kℓ	
12,947	1,362	3	0	399,340	41,854	310,940	31,919	清 酒 Sake
295	28	0	0	18,953	1,880	4,435	366	合 成 清 酒 Sake compound
5,122	1,285	0	0	283,003	67,255	8,011	973	連 続 式 蒸 留 焼 酎 Continuous distillation Japanese spirits (shochu)
2,009	484	4	1	390,804	93,271	158,221	2,216	単 式 蒸 留 焼 酎 Simple system distillation Japanese spirits (shochu)
2,482	49	0	0	93,729	1,875	42,247	1,267	み り ん Mirin (rice cooking wine)
79,246	15,791	381	76	1,897,137	378,485	81,180	59,044	ビ ー ル Beer
12,117	1,064	2	0	112,107	9,778	40,226	284	果 実 酒 Fruit wine
253	26	0	0	4,550	549	6,690	355	甘 味 果 実 酒 Sweet fruit wine
1,852	724	1	0	131,268	45,758	197,121	12,118	ウ イ ス キ ー Whisky
92	35	0	0	3,368	1,282	2,162	102	ブ ラ ン デ ー Brandy
15	14	0	0	133	73	394,865	3	原 料 用 アル コ ー ル Alcohol for material
4,047	540	99	13	593,992	79,907	9,888	4,246	発 泡 酒 Sparkling liquor
1,579	174	1	0	288,372	31,336	4,733	36	そ の 他 の 醸 造 酒 Other brewed liquors
28,904	2,597	1	0	988,474	81,140	650,027	11,194	ス ピ リ ッ ツ Spirits
67,091	6,791	928	95	2,354,383	237,628	580,788	29,803	リ キ ュ ー ル Liqueur
16	1	0	0	1,044	44	686	23	粉 末 酒 Powder liquor
								雑 酒 Miscellaneous liquor
218,110	30,966	1,420	186	7,560,678	1,072,114	2,492,224	153,989	合 計 Grand Total

(2) 税関分の課税状況

Statistics of taxation by custom house

酒 類 の 品 目 等 Item of alcoholic beverage	課 税 数 量 Taxable volume	税 額 Amount of tax	酒 類 の 品 目 等 Item of alcoholic beverage	課 税 数 量 Taxable volume	税 額 Amount of tax
	kℓ	百万円 Million yen		kℓ	百万円 Million yen
清 酒 Sake	59	7	ウ イ ス キ ー Whisky	28,921	11,755
合 成 清 酒 Sake compound	12	1	ブ ラ ン デ ー Brandy	1,001	405
連 続 式 蒸 留 焼 酎 Continuous distillation Japanese spirits (shochu)	30,639	7,290	原 料 用 アル コ ー ル Alcohol for material	14	9
単 式 蒸 留 焼 酎 Simple system distillation Japanese spirits (shochu)	220	56	発 泡 酒 Sparkling liquor	2,110	369
み り ん Mirin (rice cooking wine)	1,269	25	そ の 他 の 醸 造 酒 Other brewed liquors	2,920	350
ビ ー ル Beer	38,489	7,698	ス ピ リ ッ ツ Spirits	9,819	3,433
果 実 酒 Fruit wine	225,840	20,251	リ キ ュ ー ル Liqueur	87,422	10,435
甘 味 果 実 酒 Sweet fruit wine	3,041	346	粉 末 酒 Powder liquor	10	1
			雑 酒 Miscellaneous liquor		
			合 計 Grand Total	431,789	62,430

資料: 酒税課調

(注) 令和3年度内の輸入品にかかる課税実績である。

Source: Liquor Tax and Industry Division

Note: The table shows the statistics of taxation on goods imported during FY2021.

(3) 都道府県別の課税状況 (その1)
Statistics of taxation by prefectures (Part 1)

国税局・都道府県 Regional Taxation Bureau / Prefecture		区 分 Type	清 酒 Sake		合 成 清 酒 Sake compound		連続式蒸留焼酎 Continuous distillation Japanese spirits (shochu)		単式蒸留焼酎 Simple system distillation Japanese spirits (shochu)	
			数 量 Volume	税 額 Amount of tax	数 量 Volume	税 額 Amount of tax	数 量 Volume	税 額 Amount of tax	数 量 Volume	税 額 Amount of tax
			kℓ 百万円 Million yen	kℓ 百万円 Million yen	kℓ 百万円 Million yen	kℓ 百万円 Million yen	kℓ 百万円 Million yen	kℓ 百万円 Million yen	kℓ 百万円 Million yen	
札幌 Sapporo	北海道 Hokkaido		3,316	325	1,108	111	13,138	2,654	332	67
仙台 Sendai	青森 Aomori		3,521	350	-	-	-	-	103	19
	岩手 Iwate		3,041	283	-	-	X	X	17	4
	宮城 Miyagi		5,851	579	-	-	X	X	10	2
	秋田 Akita		15,562	1,636	X	X	X	X	129	28
	山形 Yamagata		6,944	659	-	-	X	X	51	10
	福島 Fukushima		9,809	955	X	X	323	87	85	16
	計 Total		44,728	4,462	1,785	176	5,196	1,299	395	80
関東信越 Kanto Shinetsu	茨城 Ibaraki		2,703	250	X	X	2,222	522	131	25
	栃木 Tochigi		7,039	723	X	X	X	X	191	44
	群馬 Gunma		2,359	223	X	X	31,174	7,422	2,778	684
	埼玉 Saitama		25,120	2,725	X	X	10,075	2,368	31	6
	新潟 Niigata		30,275	3,124	98	10	438	112	260	56
	長野 Nagano		8,384	806	X	X	X	X	466	93
	計 Total		75,880	7,850	3,697	363	44,473	10,555	3,857	908
東京 Tokyo	千葉 Chiba		18,327	1,973	X	X	121,715	28,906	7,676	1,755
	東京 Tokyo		1,289	125	X	X	X	X	245	50
	神奈川 Kanagawa		870	76	X	X	X	X	75	17
	山梨 Yamanashi		8,293	897	X	X	X	X	2,545	635
	計 Total		28,779	3,072	6,283	630	147,953	34,960	10,541	2,457
金沢 Kanazawa	富山 Toyama		3,579	362	X	X	X	X	8	2
	石川 Ishikawa		4,471	448	X	X	X	X	50	11
	福井 Fukui		2,494	245	-	-	-	-	5	1
	計 Total		10,544	1,055	14	1	190	39	63	13
名古屋 Nagoya	岐阜 Gifu		4,136	388	787	77	X	X	565	121
	静岡 Shizuoka		3,005	281	X	X	X	X	43	9
	愛知 Aichi		11,555	1,233	1,391	136	6,792	1,732	575	114
	三重 Mie		4,950	514	X	X	17,444	4,177	176	35
	計 Total		23,646	2,416	2,205	216	32,239	7,803	1,359	279
大阪 Osaka	滋賀 Shiga		1,522	133	X	X	X	X	X	X
	京都 Kyoto		73,992	8,035	X	X	X	X	1,064	260
	大阪 Osaka		783	69	X	X	X	X	X	X
	兵庫 Hyogo		100,731	11,015	901	89	2,817	652	279	64
	奈良 Nara		2,185	201	-	-	X	X	11	2
	和歌山 Wakayama		1,674	158	-	-	X	X	105	21
	計 Total		180,887	19,610	2,095	209	15,665	4,024	1,945	467
広島 Hiroshima	鳥取 Tottori		617	54	-	-	-	-	81	16
	島根 Shimane		1,663	147	-	-	-	-	52	11
	岡山 Okayama		1,773	161	-	-	X	X	85	18
	広島 Hiroshima		7,174	735	X	X	X	X	156	31
	山口 Yamaguchi		4,942	505	-	-	X	X	126	37
	計 Total		16,169	1,603	X	X	X	X	500	114
高松 Takamatsu	徳島 Tokushima		360	32	X	X	X	X	X	X
	香川 Kagawa		746	71	-	-	-	-	X	X
	愛媛 Ehime		1,227	115	-	-	X	X	73	15
	高知 Kochi		4,059	412	-	-	X	X	446	95
	計 Total		6,392	629	X	X	X	X	603	127
福岡 Fukuoka	福岡 Fukuoka		3,295	309	X	X	21,287	5,230	45,858	11,017
	佐賀 Saga		2,261	211	-	-	X	X	3,986	863
	長崎 Nagasaki		788	70	-	-	X	X	2,129	465
	計 Total		6,344	590	X	X	21,435	5,260	51,973	12,346
熊本 Kumamoto	熊本 Kumamoto		894	79	X	X	X	X	12,254	2,950
	大分 Oita		1,611	150	-	-	-	-	82,410	19,567
	宮崎 Miyazaki		X	X	-	-	X	X	119,819	28,793
	鹿児島 Kagoshima		X	X	X	X	173	30	91,497	22,443
	計 Total		X	X	43	4	1,185	256	305,980	73,752
沖縄 Okinawa	沖縄 Okinawa		X	X	-	-	X	X	13,256	2,660
全 国 計 Grand Total			399,340	41,854	18,953	1,880	283,003	67,255	390,804	93,271

(注) この表は、「(1)課税状況」の「課税実数」欄を都道府県別に示したものである。
Note: This table shows "Actual number of taxation" in "(1) Statistics of taxation" by prefectures.

みりん Mirin (rice cooking wine)		ビール Beer		果実酒 Fruit wine		甘味果実酒 Sweet Fruit wine		区分 Type	
数量 Volume	税額 Amount of tax	数量 Volume	税額 Amount of tax	数量 Volume	税額 Amount of tax	数量 Volume	税額 Amount of tax	国税局・都道府県 Regional Taxation Bureau / Prefecture	
kℓ	百万円 Million yen	kℓ	百万円 Million yen	kℓ	百万円 Million yen	kℓ	百万円 Million yen		
78	2	81,095	16,190	3,295	267	31	4	北海道 Hokkaido	札幌 Sapporo
-	-	72	12	1,463	114	X	X	青森 Aomori	仙台 Sendai
-	-	1,359	252	575	38	0	0	岩手 Iwate	
-	-	68,293	13,654	99	6	X	X	宮城 Miyagi	
X	X	144	25	47	3	0	0	秋田 Akita	
X	X	74	12	1,046	72	9	1	山形 Yamagata	
-	-	105,264	21,050	63	4	0	0	福島 Fukushima	
X	X	175,206	35,005	3,293	237	133	25	計 Total	
X	X	271,553	54,304	28	2	2	0	茨城 Ibaraki	関東信越 Kanto Shinetsu
X	X	287	52	33,704	2,994	1,654	194	栃木 Tochigi	
-	-	79,184	15,830	93	6	3	0	群馬 Gunma	
4,786	96	1,635	324	101	8	4	0	埼玉 Saitama	
X	X	1,993	384	384	26	-	-	新潟 Niigata	
X	X	12,568	2,486	4,549	373	36	5	新潟 Niigata	
10,935	219	367,220	73,379	38,859	3,408	1,699	200	長野 Nagano	
37,242	745	129,489	25,889	1,091	94	235	21	計 Total	
X	X	40,471	8,071	57	4	X	X	千葉 Chiba	東京 Tokyo
X	X	179,745	35,914	42,216	3,784	X	X	東京 Tokyo	
X	X	997	173	16,886	1,429	246	28	神奈川 Kanagawa	
37,824	757	350,702	70,048	60,250	5,311	1,062	114	山梨 Yamanashi	
X	X	98	17	X	X	X	X	計 Total	金沢 Kanazawa
X	X	292	50	90	6	-	-	富山 Toyama	
X	X	17	3	X	X	X	X	石川 Ishikawa	
X	X	407	69	150	10	X	X	福井 Fukui	
1,149	23	X	X	32	2	-	-	計 Total	名古屋 Nagoya
X	X	82,472	16,456	676	51	220	18	岐阜 Gifu	
8,397	168	182,543	36,498	546	43	2	0	静岡 Shizuoka	
X	X	X	X	6	0	44	5	愛知 Aichi	
9,613	193	265,913	53,125	1,260	97	266	23	三重 Mie	
-	-	29,457	5,884	X	X	X	X	計 Total	大阪 Osaka
X	X	64,060	12,803	246	17	19	2	滋賀 Shiga	
X	X	206,040	41,198	4,786	419	1,094	155	京都 Kyoto	
10,701	214	59,345	11,854	172	12	4	1	大阪 Osaka	
X	X	108	18	X	X	X	X	兵庫 Hyogo	
81	2	172	29	3	0	10	1	奈良 Nara	
34,130	683	359,182	71,787	5,291	454	1,127	158	和歌山 Wakayama	
X	X	138	23	X	X	X	X	計 Total	広島 Hiroshima
X	X	78	13	166	11	101	12	鳥取 Tottori	
28	1	51,956	10,385	△ 1,219	△ 68	2	0	島根 Shimane	
664	13	62	10	175	11	10	1	岡山 Okayama	
-	-	150	26	X	X	X	X	広島 Hiroshima	
715	14	52,384	10,458	△ 823	△ 42	114	14	山口 Yamaguchi	
95	2	X	X	X	X	X	X	計 Total	
X	X	67	11	X	X	X	X	徳島 Tokushima	高松 Takamatsu
X	X	37,171	7,430	X	X	X	X	香川 Kagawa	
X	X	X	X	4	0	-	-	愛媛 Ehime	
X	X	X	X	0	0	-	-	高知 Kochi	
93	2	37,312	7,454	33	2	X	X	計 Total	
150	3	X	X	34	2	X	X	福岡 Fukuoka	福岡 Fukuoka
X	X	X	X	X	X	X	X	佐賀 Saga	
X	X	X	X	X	X	-	-	長崎 Nagasaki	
152	3	138,979	27,791	44	3	9	1	計 Total	
X	X	14,256	2,850	114	7	X	X	熊本 Kumamoto	熊本 Kumamoto
-	-	38,079	7,614	105	9	84	7	大分 Oita	
X	X	114	20	212	14	X	X	宮崎 Miyazaki	
X	X	39	7	4	0	3	0	鹿児島 Kagoshima	
164	3	52,488	10,491	435	31	93	8	計 Total	
-	-	16,249	2,687	20	1	5	1	沖縄 Okinawa	沖縄 Okinawa
93,729	1,875	1,897,137	378,485	112,107	9,778	4,550	549	全国計 Grand Total	

(4) 都道府県別の課税状況 (その2)

Statistics of taxation by prefectures (Part 2)

区分 Type		ウイスキー Whisky		ブランデー Brandy		原料用 アルコール Alcohol for material		発泡酒 Sparkling liquor		その他の醸造酒 Other brewed liquors	
		数量 Volume	税額 Amount of tax	数量 Volume	税額 Amount of tax	数量 Volume	税額 Amount of tax	数量 Volume	税額 Amount of tax	数量 Volume	税額 Amount of tax
国税局・都道府県 Regional Taxation Bureau / Prefecture		kℓ	百万円 Million yen	kℓ	百万円 Million yen	kℓ	百万円 Million yen	kℓ	百万円 Million yen	kℓ	百万円 Million yen
札幌 Sapporo	北海道 Hokkaido	223	60	37	15	0	0	25,910	3,482	10,784	1,165
仙台 Sendai	青森 Aomori	X	X	2	1	X	X	32	6	0	0
	岩手 Iwate	-	-	X	X	X	X	187	29	34	4
	宮城 Miyagi	X	X	X	X	X	X	26,901	3,613	29,778	3,216
	秋田 Akita	X	X	X	X	-	-	14	3	17	2
	山形 Yamagata	X	X	0	0	X	X	15	3	22	3
	福島 Fukushima	X	X	0	0	X	X	28,747	3,861	22	3
	計 Total	247	51	3	1	X	X	55,896	7,515	29,873	3,228
関東信越 Kanto Shinetsu	茨城 Ibaraki	1,058	85	0	0	X	X	109,771	14,742	41,904	4,526
	栃木 Tochigi	44,395	16,691	921	344	X	X	140	26	10	1
	群馬 Gunma	X	X	0	0	0	0	35	6	6,342	685
	埼玉 Saitama	370	173	0	0	X	X	159	31	8	1
	新潟 Niigata	X	X	4	2	X	X	79	14	1,301	156
	長野 Nagano	59	21	9	3	X	X	1,258	249	48	6
	計 Total	45,909	16,977	934	349	24	13	111,442	15,068	49,613	5,375
東京 Tokyo	千葉 Chiba	42,191	13,646	577	222	X	X	5,908	792	1,058	115
	東京 Tokyo	X	X	0	0	X	X	246	47	19	2
	神奈川 Kanagawa	X	X	143	59	X	X	57,415	7,741	30,771	3,323
	山梨 Yamanashi	8,544	3,189	33	13	X	X	92	16	43	4
	計 Total	51,084	16,863	753	293	84	45	63,661	8,596	31,891	3,444
金沢 Kanazawa	富山 Toyama	X	X	X	X	X	X	42	6	X	X
	石川 Ishikawa	-	-	X	X	X	X	28	6	X	X
	福井 Fukui	-	-	-	-	-	-	0	0	-	-
	計 Total	X	X	X	X	X	X	70	11	X	X
名古屋 Nagoya	岐阜 Gifu	X	X	X	X	0	0	33	6	33	4
	静岡 Shizuoka	5,203	2,021	X	X	X	X	3,116	429	1,094	118
	愛知 Aichi	X	X	-	-	X	X	52,113	6,999	30,046	3,245
	三重 Mie	92	34	117	43	0	0	△ 48	7	279	33
	計 Total	5,329	2,071	111	41	1	1	55,214	7,441	31,452	3,401
大阪 Osaka	滋賀 Shiga	100	51	X	X	-	-	26,164	3,513	10,222	1,104
	京都 Kyoto	1,495	554	0	0	X	X	263	38	4	1
	大阪 Osaka	X	X	1,287	483	X	X	30,754	4,136	1	0
	兵庫 Hyogo	4,777	491	243	99	1	0	42,168	5,662	39,970	4,317
	奈良 Nara	-	-	X	X	X	X	45	8	18	2
	和歌山 Wakayama	X	X	-	-	X	X	72	14	6	1
	計 Total	25,631	8,739	1,531	583	6	4	99,466	13,372	50,221	5,425
広島 Hiroshima	鳥取 Tottori	156	66	X	X	-	-	8	2	1	0
	島根 Shimane	X	X	X	X	-	-	34	7	15	2
	岡山 Okayama	X	X	0	0	X	X	68,555	9,206	41,563	4,656
	広島 Hiroshima	X	X	-	-	X	X	48	9	6	1
	山口 Yamaguchi	-	-	X	X	X	X	34	7	1	0
	計 Total	227	95	X	X	X	X	68,679	9,230	41,586	4,659
高松 Takamatsu	徳島 Tokushima	X	X	X	X	X	X	20	4	2	0
	香川 Kagawa	-	-	X	X	-	-	20	4	1	0
	愛媛 Ehime	X	X	X	X	X	X	11,268	1,516	5	1
	高知 Kochi	X	X	X	X	-	-	18	4	22	3
	計 Total	X	X	X	X	X	X	11,326	1,528	30	4
福岡 Fukuoka	福岡 Fukuoka	X	X	0	0	X	X	93,239	12,519	41,783	4,513
	佐賀 Saga	X	X	X	X	X	X	0	0	0	0
	長崎 Nagasaki	-	-	X	X	X	X	13	3	1	0
	計 Total	2,198	804	X	X	X	X	93,252	12,521	41,784	4,513
熊本 Kumamoto	熊本 Kumamoto	X	X	X	X	X	X	23	4	553	60
	大分 Oita	X	X	X	X	-	-	5,597	752	577	62
	宮崎 Miyazaki	1	1	X	X	X	X	156	21	4	0
	鹿児島 Kagoshima	114	48	0	0	-	-	62	9	0	0
	計 Total	250	60	X	X	0	1	5,838	787	1,134	123
沖縄 Okinawa	沖縄 Okinawa	17	6	0	0	13	6	3,238	355	X	X
全国計 Grand Total		131,268	45,758	3,368	1,282	133	73	593,992	79,907	288,372	31,336

スピリッツ Spirits		リキュール Liqueur		粉末酒・雑酒 Powder liquor Other miscellaneous liquor		合 計 Grand Total		区 分 Type		
数 量 Volume	税 額 Amount of tax	数 量 Volume	税 額 Amount of tax	数 量 Volume	税 額 Amount of tax	数 量 Volume	税 額 Amount of tax	国税局・都道府県 Regional Taxation Bureau / Prefecture		
kℓ	百万円 Million yen	kℓ	百万円 Million yen	kℓ	百万円 Million yen	kℓ	百万円 Million yen			
3,951	335	50,973	5,236	-	-	194,269	29,913	北海道	Hokkaido	札幌 Sapporo
144 1 4,933 92 △ 2 △ 70 5,098	12 1 399 15 △ 1 △ 16 409	316 29 62,856 94 404 52,525 116,224	25 3 6,656 14 36 5,417 12,151	- - 20 - - 13 33	- - 2 - - 1 3	5,749 5,372 198,947 21,431 9,772 196,851 438,122	561 648 28,147 2,790 1,089 31,409 64,644	青森 岩手 宮城 秋田 山形 福島 計	Aomori Iwate Miyagi Akita Yamagata Fukushima Total	仙台 Sendai
88,253 137,837 50 5,306 35 428 231,909	7,040 11,180 11 425 12 44 18,713	243,666 116,115 193,091 34,135 618 27,057 614,682	23,586 11,011 20,840 2,745 109 2,509 60,799	0 1 - - 0 0 1	0 0 - - 0 0 0	761,972 348,278 315,756 84,032 36,057 55,032 1,601,127	105,133 43,494 45,771 9,133 4,025 6,620 214,175	茨城 栃木 群馬 埼玉 新潟 長野 計	Ibaraki Tochigi Gunma Saitama Niigata Nagano Total	関東信越 Kanto Shinetsu
167,782 50,203 3,717 52 221,754	14,002 4,020 383 23 18,428	124,759 101,703 156,871 729 384,062	12,169 10,526 16,248 143 39,086	- 1 - - 1	- 0 - - 0	664,286 194,271 499,209 38,928 1,396,694	100,983 22,848 73,716 6,557 204,104	千葉 東京 神奈川 山梨 計	Chiba Tokyo Kanagawa Yamanashi Total	東京 Tokyo
59 X X 60	5 X X 5	1,177 203 42 1,422	165 28 8 200	- X X X	- X X X	5,371 5,157 2,574 13,102	631 548 258 1,437	富山 石川 福井 計	Toyama Ishikawa Fukui Total	金沢 Kanazawa
4,566 97,264 42,763 63,449 208,042	370 7,933 3,402 5,076 16,781	4,193 131,749 175,911 14,316 326,169	471 12,017 17,936 1,410 31,834	1 37 43 0 81	0 3 15 0 18	21,565 326,897 512,693 101,744 962,899	2,899 39,812 71,528 11,501 125,740	岐阜 静岡 愛知 三重 計	Gifu Shizuoka Aichi Mie Total	名古屋 Nagoya
△ 7 95,188 76,481 42,845 6 2,836 217,349	0 7,630 6,732 3,628 3 238 18,230	8,851 167,852 158,685 153,503 1,137 4,439 494,467	957 17,410 17,338 14,454 108 393 50,658	- 0 - 1 4 0 5	- 0 - 0 0 0 1	76,405 438,286 502,580 458,462 3,518 9,747 1,488,998	11,651 50,330 78,582 52,553 343 943 194,403	滋賀 京都 大阪 兵庫 奈良 和歌山 計	Shiga Kyoto Osaka Hyogo Nara Wakayama Total	大阪 Osaka
13 0 77,967 8,135 553 86,668	5 0 6,238 683 45 6,971	351 54 122,829 15,558 16,162 154,954	36 5 12,769 1,284 1,295 15,389	- 8 6 - 0 14	- 0 1 - 0 2	1,416 2,198 363,543 34,537 21,983 423,677	206 210 43,369 3,229 1,918 48,931	鳥取 島根 岡山 広島 山口 計	Tottori Shimane Okayama Hiroshima Yamaguchi Total	広島 Hiroshima
3 2 509 11 525	1 0 37 7 45	345 28 18,596 282 19,251	60 3 1,926 28 2,017	0 0 - - 0	0 0 - - 0	1,624 899 68,857 4,910 76,290	262 93 11,040 561 11,956	徳島 香川 愛媛 高知 計	Tokushima Kagawa Ehime Kochi Total	高松 Takamatsu
2,020 85 5 2,110	271 8 2 281	111,726 159 97 111,982	11,864 14 9 11,886	- 2 0 2	- 0 0 0	460,634 6,649 3,044 470,327	74,328 1,128 549 76,005	福岡 佐賀 長崎 計	Fukuoka Saga Nagasaki Total	福岡 Fukuoka
5,958 5,387 △ 662 173 10,856	479 434 △ 37 38 914	41,835 26,964 △ 52 418 69,165	4,499 2,811 1 59 7,370	696 5 0 206 907	14 1 0 4 19	77,435 160,954 119,955 92,839 451,183	11,110 31,417 28,884 22,648 94,059	熊本 大分 宮崎 鹿児島 計	Kumamoto Oita Miyazaki Kagoshima Total	熊本 Kumamoto
152	28	11,032	1,001	X	X	43,990	6,747	沖縄	Okinawa	沖縄 Okinawa
988,474	81,140	2,354,383	237,628	1,044	44	7,560,678	1,072,114	全 国 計 Grand Total		

8-3 製 成 数 量

Volume of Production

(1) 製 成 数 量

Volume of production

区 分 Type	製 成 数 量 等 Volume of production, etc.					手 持 数 量 Volume in stock (令和4年 3 月 末 現 在 (as of the end of March, 2022))	
	製 成 Production ①	アルコール等 混和 Mixing of alcohol, etc. ②	焼酎の品目別 アルコール分等 変更 Change of alcohol content by item of <i>shochu</i> , etc. ③	用途変更等 Change of intended use ④	計 Total ①+②+③-④		
清 酒 <i>Sake</i>	(301,588) 317,827	kℓ	kℓ	kℓ	kℓ	(274,876) 300,107	
合 成 清 酒 <i>Sake compound</i>	(12,723) 19,510		52 4	- -	6,056 281	(584) 855	
連 続 式 蒸 留 焼 酎 <i>Continuous distillation Japanese spirits (shochu)</i>	324,667		5	41,952	67,974	298,654 20,676	
単 式 蒸 留 焼 酎 <i>Simple system distillation Japanese spirits (shochu)</i>	276,712		93	406,444	309,279	373,973 383,786	
み り ん <i>Mirin(rice cooking wine)</i>	134,164		23	-	45,215	88,967 13,007	
ビ ー ル <i>Beer</i>	1,954,291		-	-	22,952	1,931,338 42,982	
果 実 酒 <i>Fruit wine</i>	171,502		4	-	78,952	92,548 45,286	
甘 味 果 実 酒 <i>Sweet fruit wine</i>	6,924		2	-	1,908	5,015 2,371	
ウ イ ス キ ー <i>Whisky</i>	200,969		-	-	74,416	126,553 258,465	
ブ ラ ン デ ー <i>Brandy</i>	3,765		9	-	419	3,349 1,302	
発 泡 酒 <i>Sparkling liquor</i>	1,034,980		0	-	632,609	402,366 32,847	
そ の 他 の 醸 造 酒 <i>Other brewed liquors</i>	282,605		0	-	1,767	280,833 1,203	
原 料 用 ア ル コ ー ル <i>Alcohol for material</i>	1,150,559		15	-	151,918	998,650	45,692
ス ピ リ ッ ツ <i>Spirits</i>							
リ キ ュ ー ル <i>Liqueur</i>	2,562,510		10	-	193,036	2,369,482 82,526	
粉 末 酒 <i>Powder liquor</i>	1,104		-	-	45	1,060	630
雑 酒 <i>Miscellaneous liquor</i>							
合 計 Grand Total	8,442,098		216	448,402	1,586,869	7,303,854	1,231,780

調査期間等：令和3年4月1日から令和4年3月31日までの間に製成された酒類について、酒類製造者から申告された「酒類の製成及び移出の数量等申告書」に基づき作成したものである。

(注) 1 犯則分は含まない。

2 () 書は、アルコール分20度分に換算したものである。

3 ウイスキー及びブランデーはアルコール分40度分に、原料用アルコール及びスピリッツはアルコール分100度分にそれぞれ換算したものである。

Period covered by survey, etc.: The table above has been prepared based on the "Information return for the volumes, etc. of alcoholic beverages manufactured and shipped" with regard to alcoholic beverages manufactured during the period April 1, 2021 through March 31, 2022.

Note:1 Figures for tax crime are not included.

2 Figures in the brackets show the volume converted into the quantity of products with alcohol content of 20 %.

3 Figures for "Whisky" and "Brandy" show the volume converted into the quantity of products with alcohol content of 40 % and figures for "Alcohol for material" and "Spirits" show the volume converted into the quantity of products with alcohol content of 100 %.

(2) 製成数量の累年比較

Yearly comparison of volume of production

区 分 Type	平成28年度 FY2016	平成29年度 FY2017	平成30年度 FY2018	令和元年度 FY2019	令和2年度 FY2020	令和3年度 FY2021
清 酒 Sake	(418,612)	(402,065)	(395,396)	(353,146)	(302,994)	(300,513)
合 成 清 酒 Sake compound	(20,579)	(19,282)	(17,929)	(16,792)	(12,807)	(12,636)
連 続 式 蒸 留 酎 Continuous distillation Japanese spirits (shochu)	32,022	29,498	27,360	25,560	19,702	19,232
単 式 蒸 留 酎 Simple system distillation Japanese spirits (shochu)	359,021	352,407	343,933	330,611	307,723	298,654
み り ん Mirin (rice cooking wine)	473,509	468,034	447,630	415,385	380,350	373,973
ビ ー ル Beer	93,920	91,046	87,037	93,429	88,719	88,967
果 実 酒 Fruit wine	2,752,795	2,683,542	2,544,314	2,418,002	1,839,166	1,931,338
甘 味 果 実 酒 Sweet fruit wine	96,317	101,903	95,834	94,911	101,612	92,548
ウ イ ス キ ー Whisky	4,240	4,239	6,141	7,194	7,501	5,015
ブ ラ ン デ ー Brandy	114,296	127,721	140,438	152,949	135,396	126,553
発 泡 酒 Sparkling liquor	4,368	3,978	3,711	3,648	3,389	3,349
そ の 他 の 醸 造 酒 Other brewed liquors	502,438	501,887	422,061	399,815	391,405	402,366
原 料 用 ア ル コ ー ル Alcohol for material	483,758	442,411	410,002	390,863	337,949	280,833
ス ピ リ ッ ツ Spirits	565,155	637,685	771,970	854,111	951,777	998,650
リ キ ュ ー ル Liqueur	1,979,404	2,065,242	2,270,056	2,345,917	2,568,461	2,369,482
粉 末 酒 Powder liquor	1,533	1,489	1,312	1,302	1,032	1,060
雑 酒 Miscellaneous liquor						
合 計 Grand Total	7,889,351	7,922,356	7,977,865	7,899,689	7,446,225	7,303,854

(注) () 書はアルコール分20度に換算したものである。

Note: Figures in the brackets show the volume converted into the quantity of products with alcohol content of 20 %

(3) 都道府県別の製成数量
Volume of production by prefectures

区分 Type 国税局・都道府県 Regional Taxation Bureau / Prefecture			製 成 数 量 等 Volume of production, etc.					
			清 酒 Sake	合成清酒 Sake compound	連続式蒸留 焼酎 Continuous distillation Japanese spirits (shochu)	単式蒸留 焼酎 Simple system distillation Japanese spirits (shochu)	み り ん Mirin (rice cooking wine)	ビ ー ル Beer
			kℓ	kℓ	kℓ	kℓ	kℓ	kℓ
札幌 Sapporo	北海道 Hokkaido		2,833	970	12,061	109	6	80,180
仙台 Sendai	青森 Aomori		2,848	-	-	95	-	71
	岩手 Iwate		2,189	-	X	12	-	1,530
	宮城 Miyagi		4,851	-	X	9	-	71,621
	秋田 Akita		13,122	X	X	23	X	151
	山形 Yamagata		6,267	-	X	54	X	74
	福島 Fukushima		7,552	X	357	60	-	105,678
	計 Total		36,829	1,803	5,197	253	X	179,125
関東信越 Kanto Shinetsu	茨城 Ibaraki		2,180	X	2,267	99	X	271,545
	栃木 Tochigi		6,082	X	X	54	X	3,242
	群馬 Gunma		1,781	X	34,904	△ 1,559	-	64,023
	埼玉 Saitama		17,519	X	10,182	18	3,727	2,181
	新潟 Niigata		27,561	-	X	98	X	4,267
	長野 Nagano		5,327	X	121	180	X	5,611
	計 Total		60,450	3,736	48,101	△ 1,110	9,234	350,869
東京 Tokyo	千葉 Chiba		5,157	X	127,089	1,000	35,394	126,480
	東京 Tokyo		951	X	X	231	X	43,947
	神奈川 Kanagawa		700	X	X	21	X	179,760
	山梨 Yamanashi		7,078	X	X	741	X	1,133
	計 Total		13,886	6,399	152,977	1,993	35,829	351,320
金沢 Kanazawa	富山 Toyama		2,665	X	X	-	X	104
	石川 Ishikawa		3,415	X	X	12	X	331
	福井 Fukui		2,321	-	-	19	X	20
	計 Total		8,401	12	184	31	41	455
名古屋 Nagoya	岐阜 Gifu		3,130	822	X	279	967	X
	静岡 Shizuoka		2,706	X	X	43	X	77,086
	愛知 Aichi		7,550	1,494	7,398	542	7,264	186,963
	三重 Mie		1,933	X	17,419	△ 55	X	X
	計 Total		15,319	2,347	33,043	809	8,237	265,004
大阪 Osaka	滋賀 Shiga		2,538	X	X	X	-	38,966
	京都 Kyoto		49,045	X	X	△ 285	X	61,094
	大阪 Osaka		490	X	X	X	X	211,995
	兵庫 Hyogo		90,753	927	2,521	43	9,933	60,737
	奈良 Nara		2,004	-	-	6	X	122
	和歌山 Wakayama		1,288	-	X	11	62	188
	計 Total		146,118	2,156	16,302	△ 785	34,905	373,102
広島 Hiroshima	鳥取 Tottori		446	-	-	40	X	145
	島根 Shimane		1,284	-	-	7	X	90
	岡山 Okayama		1,294	-	-	55	X	52,105
	広島 Hiroshima		5,988	X	X	△ 62	572	65
	山口 Yamaguchi		7,591	-	-	150	-	160
	計 Total		16,603	X	X	190	610	52,565
高松 Takamatsu	徳島 Tokushima		261	X	X	X	87	X
	香川 Kagawa		531	-	-	X	X	76
	愛媛 Ehime		830	-	-	48	X	37,185
	高知 Kochi		3,312	-	-	518	X	X
		計 Total		4,934	X	X	618	X
福岡 Fukuoka	福岡 Fukuoka		2,133	X	27,793	45,655	0	X
	佐賀 Saga		1,715	-	X	2,969	X	X
	長崎 Nagasaki		572	-	X	2,211	X	X
	計 Total		4,420	X	27,898	50,835	X	160,756
熊本 Kumamoto	熊本 Kumamoto		603	X	X	11,692	X	10,678
	大分 Oita		1,203	-	-	78,913	-	41,372
	宮崎 Miyazaki		X	-	X	120,458	X	132
	鹿児島 Kagoshima		X	X	212	98,936	X	43
		計 Total		X	X	1,315	309,999	14
沖縄 Okinawa	沖縄 Okinawa		X	-	X	11,031	-	28,389
全 国 計 Grand Total			311,798	19,232	298,654	373,973	88,967	1,931,338

(注) この表は、「(1)製成数量」の「製成数量等⑤」欄を都道府県別に示したものである。

Note: This table shows the breakdown of "Volume of production, etc.⑤" of "(1)Volume of production" by prefectures.

製 成 数 量 等 Volume of production, etc.						区 分 Type		
果実酒 Fruit wine	甘味果実酒 Sweet Fruit wine	ウイスキー Whisky	ブランデー Brandy	その他 Others	合 計 Grand Total	国税局・都道府県 Regional Taxation Bureau /Prefecture		
kℓ	kℓ	kℓ	kℓ	kℓ	kℓ	北海道	Hokkaido	札幌 Sapporo
3,215	△ 30	156	2	80,727	180,236			
1,886 518 109 35 998 96 3,642	X - X - 1 - 164	X - X X X X X		40 X X X - 0 41	357 284 115,007 174 12,146 82,418 210,386	5,454 4,535 191,607 18,952 20,751 196,335 437,634	青森 Aomori 岩手 Iwate 宮城 Miyagi 秋田 Akita 山形 Yamagata 福島 Fukushima 計 Total	仙台 Sendai
52 33,549 32 120 411 4,438 38,602	0 2,601 - 5 - 55 2,661	1,319 23,345 X X 456 918 26,711	1 863 - - 4 8 876	474,374 209,386 129,562 41,165 2,227 29,776 886,490	752,095 285,081 229,469 77,898 35,597 46,487 1,426,627	茨城 Ibaraki 栃木 Tochigi 群馬 Gunma 埼玉 Saitama 新潟 Niigata 長野 Nagano 計 Total	関東信越 Kanto Shinetsu	
452 66 27,757 10,784 39,059	X X X 219 827	31,640 X X 48,298 80,112	572 0 174 33 779	273,016 151,505 253,089 1,385 678,995	607,092 196,542 488,921 69,627 1,362,182	千葉 Chiba 東京 Tokyo 神奈川 Kanagawa 山梨 Yamanashi 計 Total	東京 Tokyo	
X 84 X 161	X - X X	X - - X	X X - X	1,300 199 56 1,555	4,356 4,077 2,429 10,862	富山 Toyama 石川 Ishikawa 福井 Fukui 計 Total	金沢 Kanazawa	
2 551 486 7 1,046	- 778 1 △ 213 566	X 5,707 65 X 5,877	X 0 △ 2 X △ 70	12,059 260,170 303,136 78,273 653,637	23,356 349,263 514,894 98,300 985,813	岐阜 Gifu 静岡 Shizuoka 愛知 Aichi 三重 Mie 計 Total	名古屋 Nagoya	
X 310 112 28 X 10 530	X 137 447 102 X 7 693	122 1,277 X 2,273 - X 10,761	X 0 1,486 238 X - 1,724	46,338 230,356 140,752 301,821 1,416 69,061 789,744	88,039 376,054 367,221 469,380 3,547 71,011 1,375,252	滋賀 Shiga 京都 Kyoto 大阪 Osaka 兵庫 Hyogo 奈良 Nara 和歌山 Wakayama 計 Total	大阪 Osaka	
X 174 4,748 755 X 5,722	X 100 0 8 X 108	194 - X X X 1,010	X X 0 0 X △ 5	294 164 305,092 29,795 48,946 384,291	1,146 1,841 363,318 40,580 56,860 463,745	鳥取 Tottori 島根 Shimane 岡山 Okayama 広島 Hiroshima 山口 Yamaguchi 計 Total	広島 Hiroshima	
X X X 10 38	X X - - X	X - - X X	X X X X 1	356 63 30,828 492 31,739	1,464 692 68,911 4,359 75,426	徳島 Tokushima 香川 Kagawa 愛媛 Ehime 高知 Kochi 計 Total	高松 Takamatsu	
64 X X 78	X X - 8	233 - - 233	0 X X X	252,882 1,326 △ 40 254,168	489,561 6,069 2,824 498,454	福岡 Fukuoka 佐賀 Saga 長崎 Nagasaki 計 Total	福岡 Fukuoka	
111 119 188 5 423	X - X 0 7	104 X X 1,155 1,386	X X 0 X 1	42,362 21,852 △ 570 915 64,559	66,307 143,556 120,675 101,431 431,969	熊本 Kumamoto 大分 Oita 宮崎 Miyazaki 鹿児島 Kagoshima 計 Total	熊本 Kumamoto	
32	3	92	-	16,100	55,654	沖縄 Okinawa	沖縄 Okinawa	
92,548	5,015	126,553	3,349	4,052,391	7,303,854	全 国 計 Grand Total		

8-4 販売（消費）数量
Volume of Sales (Consumption)

(1) 酒類の販売（消費）数量
Volume of sales (consumption) of liquors

区 分 Type	酒 類 製 造 者 の 移 出 数 量 Volume of shipment by liquor manufacturers						販売業者の販売数量 Volume of sales by distributors		令和4年3月31日現在 販売業者の 手持数量 Volume in stock under distributors as of March 31, 2022	消費者に 対する販 売数量計 Total volume of sales to consumers ①+②
	製造場 (課税) Manufacturing factories (taxable)	製造場の 支店等 Branches of manufacturing factory, etc.	卸売業者 Wholesalers	小売業者 Retailers	消費者 Consumers ①	計 Total	販売業者 Distributors	消 費 者 Consumers ②		
清 酒 Sake	163	89,975	251,425	52,594	8,662	402,799	682,969	399,055	66,671	407,713
合 成 清 酒 Sake compound	160	11,015	7,077	528	179	18,958	40,502	17,687	2,647	17,869
連 続 式 蒸 留 酎 Continuous distillation Japanese spirits (shochu)	1,671	188,511	78,523	8,682	5,990	283,378	809,851	306,137	64,132	312,126
単 式 蒸 留 酎 Simple system distillation Japanese spirits (shochu)	445	211,111	144,285	19,306	2,273	377,436	739,828	380,610	73,609	382,884
み り ん Mirin (rice cooking wine)	169	57,277	31,376	1,402	2,524	92,747	195,761	87,512	12,041	90,042
ビ ー ル Beer	766	1,816,503	43,640	7,038	6,074	1,874,015	5,491,248	1,859,853	222,748	1,865,922
果 実 酒 Fruit wine	160	50,258	62,901	3,136	3,111	119,584	663,856	351,880	183,728	354,992
甘 味 果 実 酒 Sweet fruit wine	0	1,205	3,205	58	72	4,543	17,410	8,320	2,874	8,388
ウ イ ス キ ー Whisky	321	69,514	60,241	1,271	324	131,673	505,008	167,582	46,550	167,907
ブ ラ ン デ ー Brandy	0	2,573	812	8	6	3,401	12,338	5,028	2,301	5,040
発 泡 酒 Sparkling liquor	106	586,287	1,963	1,062	1,237	590,665	1,578,872	589,455	68,445	590,681
原 料 用 アル コ ー ル Alcohol for material	550	888,849	104,860	424	274	994,976	2,846,693	769,471	161,195	769,745
ス ピ リ ッ ツ Spirits										
リ キ ュ ー ル Liqueur	1,107	2,140,651	197,883	2,649	1,173	2,343,487	7,022,465	2,425,259	394,626	2,426,425
そ の 他 の 醸 造 酒 Other brewed liquors	2	280,049	1,433	164	118	281,778	688,963	318,210	33,651	318,338
粉 末 酒 Powder liquor	2	0	835	142	53	1,035	1,404	2,659	575	2,714
雑 酒 Miscellaneous liquor										
合 計 Grand Total	5,626	6,393,778	990,485	98,474	32,118	7,520,486	21,297,177	7,688,723	1,335,754	7,720,810

調査期間等：令和3年4月1日から令和4年3月31日までの間に販売された酒類について、酒類製造者又は酒類販売業者から提出された「移出数量明細書」又は「酒類の販売数量等報告書」に基づき作成したものである。

(注) 沖縄県分は含まない。

Period covered by survey, etc.: The table above has been prepared based on the "Statement of volumes shipped" or "Report on volumes of alcoholic beverages sold" filed by manufacturers or sellers of alcoholic beverages, respectively, with regard to alcoholic beverages sold during the period April 1, 2021 through March 31, 2022.

Note: Figures for Okinawa are not included.

(2) 販売（消費）数量の累年比較

Yearly comparison of volume of sales (consumption)

区 分 Type	平成28年度 FY2016	平成29年度 FY2017	平成30年度 FY2018	令和元年度 FY2019	令和2年度 FY2020	令和3年度 FY2021
	kℓ	kℓ	kℓ	kℓ	kℓ	kℓ
清 酒 Sake	537,433	525,745	488,696	450,968	416,949	407,713
合 成 清 酒 Sake compound	30,267	29,523	27,792	23,686	19,675	17,869
連 続 式 蒸 留 酎 Continuous distillation Japanese spirits (shochu)	373,626	370,938	355,103	342,355	328,241	312,126
単 式 蒸 留 酎 Simple system distillation Japanese spirits (shochu)	457,321	445,106	424,401	411,932	396,671	382,884
み り ん Mirin (rice cooking wine)	105,916	105,877	98,811	92,771	92,225	90,042
ビ ー ル Beer	2,636,915	2,540,328	2,385,641	2,244,365	1,794,232	1,865,922
果 実 酒 Fruit wine	352,492	363,936	352,046	352,291	347,710	354,992
甘 味 果 実 酒 Sweet fruit wine	8,795	10,701	9,955	9,726	10,535	8,388
ウ イ ス キ ー Whisky	145,197	160,415	174,770	186,204	170,092	167,907
ブ ラ ン デ ー Brandy	6,608	6,427	6,339	5,836	5,280	5,040
発 泡 酒 Sparkling liquor	731,737	678,233	620,333	575,602	591,443	590,681
原 料 用 ア ル コ ー ル Alcohol for material	401,030	458,980	541,353	614,070	708,642	769,745
ス ピ リ ッ ツ Spirits						
リ キ ュ ー ル Liqueur	2,056,605	2,181,465	2,292,499	2,400,393	2,561,245	2,426,425
そ の 他 の 醸 造 酒 Other brewed liquors	564,701	492,702	465,488	414,991	382,520	318,338
粉 末 酒 Powder liquor	3,178	3,175	2,663	2,686	2,174	2,714
雑 酒 Miscellaneous liquor						
合 計 Grand Total	8,411,874	8,373,636	8,245,929	8,127,905	7,827,698	7,720,810

(注) 沖縄県分は含まない。

Note: Figures for Okinawa are not included.

(3) 都道府県別の販売(消費)数量
Volume of sales (consumption) by prefectures

国税局・都道府県 Regional Taxation Bureau / Prefecture		区分 Type		清酒 Sake	合成清酒 Sake compound	連続式蒸留 焼酎 Continuous distillation Japanese spirits (shochu)	単式蒸留 焼酎 Simple system distillation Japanese spirits (shochu)	みりん Mirin (rice cooking wine)	ビール Beer	果実酒 Fruit wine	甘味 果実酒 Sweet Fruit wine
				kℓ	kℓ	kℓ	kℓ	kℓ	kℓ	kℓ	kℓ
札幌 Sapporo	北海道 Hokkaido			16,566	984	26,812	4,996	3,587	94,168	15,160	404
仙台 Sendai	青森 Aomori			5,313	385	5,947	3,051	496	19,962	2,605	88
	岩手 Iwate			5,317	254	4,323	3,420	557	19,779	2,695	68
	宮城 Miyagi			9,086	433	5,789	6,668	1,717	34,103	5,363	104
	秋田 Akita			5,883	338	4,819	2,026	390	16,603	1,904	55
	山形 Yamagata			5,615	357	4,838	2,046	840	16,956	2,616	54
	福島 Fukushima			9,487	346	3,990	6,618	1,199	27,382	3,314	60
	計 Total			40,701	2,113	29,706	23,829	5,199	134,785	18,497	429
関東信越 Kanto Shinetsu	茨城 Ibaraki			9,803	452	6,929	7,614	1,346	37,143	5,412	101
	栃木 Tochigi			6,310	270	5,545	4,364	812	24,183	3,517	71
	群馬 Gunma			6,296	236	7,643	3,411	1,098	23,295	4,162	72
	埼玉 Saitama			22,812	724	25,526	14,253	3,371	82,808	24,186	253
	新潟 Niigata			15,240	690	7,964	4,509	1,633	35,188	4,336	99
	長野 Nagano			10,004	237	5,435	5,479	1,540	30,747	5,636	122
	計 Total			70,465	2,609	59,042	39,630	9,800	233,364	47,249	718
東京 Tokyo	千葉 Chiba			16,568	787	16,100	14,226	3,247	75,465	16,984	278
	東京 Tokyo			52,383	1,935	46,617	33,920	14,393	349,924	100,087	2,192
	神奈川 Kanagawa			23,303	797	26,254	19,476	4,696	122,618	30,245	482
	山梨 Yamanashi			2,716	145	2,257	2,407	521	11,456	4,338	84
	計 Total			94,970	3,664	91,228	70,029	22,857	559,463	151,654	3,036
金沢 Kanazawa	富山 Toyama			5,130	108	2,800	2,857	598	18,115	2,337	45
	石川 Ishikawa			5,596	158	2,150	2,865	1,047	17,074	2,705	61
	福井 Fukui			3,243	90	1,155	1,925	538	10,639	1,034	35
	計 Total			13,969	356	6,105	7,647	2,183	45,828	6,076	141
名古屋 Nagoya	岐阜 Gifu			6,940	236	3,447	4,897	1,386	21,799	3,634	107
	静岡 Shizuoka			11,103	690	8,501	10,461	2,939	47,746	7,216	217
	愛知 Aichi			18,032	1,042	12,068	18,533	7,483	99,371	15,103	362
	三重 Mie			5,146	272	7,759	4,832	1,172	21,025	2,353	86
	計 Total			41,221	2,240	31,775	38,723	12,980	189,941	28,306	772
大阪 Osaka	滋賀 Shiga			4,567	133	1,892	3,545	1,147	13,199	1,884	184
	京都 Kyoto			9,395	302	3,470	7,302	2,046	40,190	8,990	244
	大阪 Osaka			24,821	1,059	13,304	27,101	6,892	145,420	22,744	633
	兵庫 Hyogo			17,010	523	8,062	15,718	5,181	75,291	11,987	370
	奈良 Nara			4,191	140	1,804	3,482	825	13,987	1,859	55
	和歌山 Wakayama			3,296	141	1,612	3,026	708	11,858	1,637	44
	計 Total			63,281	2,297	30,144	60,174	16,799	299,945	49,101	1,530
広島 Hiroshima	鳥取 Tottori			2,118	262	1,086	1,817	443	7,491	716	25
	島根 Shimane			2,970	136	1,465	2,742	588	9,016	929	100
	岡山 Okayama			5,540	243	3,097	6,456	1,125	21,250	2,506	112
	広島 Hiroshima			9,102	341	5,013	10,675	2,250	38,695	5,411	176
	山口 Yamaguchi			4,420	202	2,747	5,394	861	18,293	1,738	69
	計 Total			24,150	1,184	13,408	27,084	5,267	94,745	11,300	482
高松 Takamatsu	徳島 Tokushima			2,244	109	1,168	2,611	514	9,271	1,147	59
	香川 Kagawa			2,727	153	1,573	3,034	1,533	12,128	1,357	66
	愛媛 Ehime			4,032	219	2,735	4,453	1,524	17,284	1,750	81
	高知 Kochi			2,414	117	1,567	2,423	512	11,903	1,021	33
	計 Total			11,417	598	7,043	12,521	4,083	50,586	5,275	239
福岡 Fukuoka	福岡 Fukuoka			13,777	716	7,036	26,589	3,306	67,828	10,801	293
	佐賀 Saga			3,057	207	940	3,824	472	10,640	1,127	35
	長崎 Nagasaki			4,500	201	2,225	7,475	613	15,977	1,763	58
	計 Total			21,334	1,124	10,201	37,888	4,391	94,445	13,691	386
熊本 Kumamoto	熊本 Kumamoto			3,395	265	2,367	11,427	984	22,275	2,917	66
	大分 Oita			3,093	182	1,845	7,421	596	15,002	1,890	70
	宮崎 Miyazaki			1,706	122	1,062	13,303	470	14,362	1,807	56
	鹿児島 Kagoshima			1,445	131	1,388	28,212	846	17,013	2,069	59
	計 Total			9,639	700	6,662	60,363	2,896	68,652	8,683	251
沖縄 Okinawa	沖縄 Okinawa			1,347	79	1,155	11,765	779	20,758	4,470	130
全国計 Grand Total				407,713	17,869	312,126	382,884	90,042	1,865,922	354,992	8,388

(注) 1 この表は、「(1)酒類の販売(消費)数量」の「消費者に対する販売数量計」欄を都道府県別に示したものである。

2 「全国計」欄は、沖縄分を含まない。

Note: 1 This table shows the breakdown of "Total volume of sales to consumers of (1)Volume of sales (consumption) of liquors by prefectures.

2 Figures for Okinawa are not included in those of Grand Total.

ウイスキー Whisky	ブランデー Brandy	発泡酒 Sparkling liquor	原料用 アルコール・ スピリッツ Alcohol for material・ Spirits	リキュール Liqueur	その他 Others	合計 Grand Total	区分 Type		
							国税局・都道府県 Regional Taxation Bureau / Prefecture		
kℓ	kℓ	kℓ	kℓ	kℓ	kℓ	kℓ			
7,770	219	28,899	25,300	123,915	11,622	360,393	北海道	Hokkaido	札幌 Sapporo
2,135	53	7,898	8,855	33,349	4,505	94,641	青森	Aomori	仙台 Sendai
1,831	37	5,499	7,449	31,240	3,411	85,883	岩手	Iwate	
3,792	71	10,264	14,468	48,611	4,979	145,448	宮城	Miyagi	
1,561	33	5,076	5,945	25,444	4,008	74,087	秋田	Akita	
1,675	34	4,223	5,728	22,621	2,359	69,965	山形	Yamagata	
2,762	56	8,581	12,214	35,575	4,118	115,702	福島	Fukushima	
13,756	284	41,541	54,659	196,840	23,380	585,726	計	Total	
4,081	92	10,978	16,415	53,575	5,979	159,922	茨城	Ibaraki	
2,605	55	6,475	10,597	34,136	4,089	103,036	栃木	Tochigi	
2,601	48	6,976	9,942	33,829	3,757	103,366	群馬	Gunma	
9,039	161	25,028	46,708	136,475	18,365	409,713	埼玉	Saitama	
2,973	56	10,726	15,207	49,470	4,744	152,843	新潟	Niigata	
2,966	66	6,921	8,842	38,309	3,703	120,017	長野	Nagano	
24,265	478	67,104	107,711	345,794	40,637	1,048,897	計	Total	
8,770	362	23,069	37,796	122,281	16,288	352,217	千葉	Chiba	東京 Tokyo
28,893	973	68,460	105,675	315,848	30,294	1,151,597	東京	Tokyo	
12,597	277	34,889	54,499	168,249	21,177	519,557	神奈川	Kanagawa	
1,817	47	2,929	4,061	13,428	1,919	48,122	山梨	Yamanashi	
52,076	1,660	129,348	202,031	619,806	69,678	2,071,493	計	Total	
1,436	33	7,237	10,782	23,208	4,144	78,824	富山	Toyama	金沢 Kanazawa
1,323	36	5,402	7,260	21,502	2,831	70,012	石川	Ishikawa	
695	23	4,196	4,467	14,059	1,424	43,525	福井	Fukui	
3,454	92	16,835	22,509	58,769	8,399	192,361	計	Total	
1,982	74	7,968	10,660	33,372	4,493	100,996	岐阜	Gifu	名古屋 Nagoya
4,539	126	13,720	21,203	60,422	7,281	196,167	静岡	Shizuoka	
7,547	290	32,495	41,568	129,133	15,751	398,778	愛知	Aichi	
1,575	50	6,757	8,904	28,556	3,997	92,485	三重	Mie	
15,643	540	60,940	82,336	251,483	31,523	788,426	計	Total	
1,232	38	4,463	8,041	21,777	2,501	64,597	滋賀	Shiga	大阪 Osaka
3,327	104	12,855	17,739	47,316	6,133	159,414	京都	Kyoto	
13,395	456	49,919	65,762	194,200	26,678	592,376	大阪	Osaka	
5,850	164	26,889	34,813	104,653	13,478	319,981	兵庫	Hyogo	
1,233	33	5,198	7,220	21,411	3,761	65,199	奈良	Nara	
802	41	6,198	6,052	16,925	3,809	56,148	和歌山	Wakayama	
25,839	836	105,522	139,627	406,281	56,360	1,257,715	計	Total	
610	18	2,876	3,363	10,660	1,736	33,221	鳥取	Tottori	広島 Hiroshima
644	19	3,108	3,731	12,126	2,487	40,061	島根	Shimane	
1,726	73	8,146	10,696	31,383	5,264	97,617	岡山	Okayama	
2,916	103	16,212	17,211	52,970	8,108	169,183	広島	Hiroshima	
1,200	56	7,823	7,927	24,037	4,463	79,230	山口	Yamaguchi	
7,096	269	38,165	42,928	131,176	22,058	419,312	計	Total	
859	38	4,271	4,106	11,858	2,337	40,595	徳島	Tokushima	
1,009	48	4,555	5,999	16,602	2,424	53,208	香川	Kagawa	
1,182	46	7,288	8,202	23,142	4,252	76,209	愛媛	Ehime	
705	29	8,620	5,363	14,567	3,266	52,540	高知	Kochi	
3,755	161	24,734	23,670	66,169	12,279	222,552	計	Total	
6,447	216	29,191	28,614	90,406	13,260	298,485	福岡	Fukuoka	福岡 Fukuoka
806	32	4,968	4,028	13,855	2,494	46,484	佐賀	Saga	
1,111	56	7,573	6,298	22,450	4,539	74,839	長崎	Nagasaki	
8,364	304	41,732	38,940	126,711	20,293	419,808	計	Total	
1,882	56	11,726	9,012	30,970	7,321	104,660	熊本	Kumamoto	熊本 Kumamoto
1,416	64	6,389	6,300	19,286	3,758	67,313	大分	Oita	
1,129	42	7,535	6,065	21,184	5,961	74,805	宮崎	Miyazaki	
1,462	35	10,211	8,658	28,041	7,783	107,349	鹿児島	Kagoshima	
5,889	197	35,861	30,035	99,481	24,823	354,127	計	Total	
1,725	30	16,076	14,048	40,079	5,572	118,014	沖縄	Okinawa	沖縄 Okinawa
167,907	5,040	590,681	769,745	2,426,425	321,052	7,720,810	全国計 Grand Total		

8-5 免 許 場 数

Number of Licensed Sites

(1) 酒類製造免許場数等

Number of licensed sites for manufacturing liquors, etc.

酒 類 の 品 目 Type of liquors	免 許 場 数 Number of licensed sites for manufacturing liquors	左のうち試験の ための免許場数 Number of licensed sites for examination (included in the number mentioned)	製 造 場 数 Number of licensed manufacturing factories	製 造 者 数 Number of licensed manufacturers	蔵 置 場 数 Number of warehousing sites
	場 Site	場 Site	場 Site	者 Person	場 Site
清 酒 <i>Sake</i>	1,710	126	1,544	1,638	485
合 成 清 酒 <i>Sake compound</i>	73	15	1	64	178
連 続 式 蒸 留 焼 酎 Continuous distillation Japanese spirits (<i>shochu</i>)	108	19	30	84	213
単 式 蒸 留 焼 酎 Simple system distillation Japanese spirits (<i>shochu</i>)	854	80	359	801	419
み り ん <i>Mirin</i> (rice cooking wine)	113	15	34	101	191
ビ ー ル Beer	528	85	379	456	247
果 実 酒 Fruit wine	704	134	479	645	292
甘 味 果 実 酒 Sweet fruit wine	332	60	7	300	262
ウ イ ス キ ー Whisky	157	33	46	124	271
ブ ラ ン デ ー Brandy	258	62	6	212	254
原 料 用 ア ル コ ー ル Alcohol for material	106	18	10	98	182
発 泡 酒 Sparkling liquor	1,721	69	233	1,594	318
そ の 他 の 醸 造 酒 Other brewed liquors	1,515	100	277	1,442	313
ス ピ リ ッ ツ Spirits	1,783	99	69	1,639	441
リ キ ュ ー ル Liqueur	1,918	114	233	1,765	492
粉 末 酒 Powder liquor	12	10	2	10	151
雑 酒 Miscellaneous liquor	1,394	38	6	1,322	314
合 計 Grand Total	13,286	1,077	3,715	12,295	5,023
各 酒 類 を 通 じ た も の (Real number)	3,715	283		3,372	727

調査対象：酒税法第7条（酒類の製造免許）の規定により免許を受けた場数である。

調査時点：令和4年3月31日

用語の説明：1 「免許場数」欄は、製造免許を付与している酒類の品目の異なるごとに掲げている。

2 「製造場数」欄は、複数の種類を製造している場合には、製造数量が最も多い酒類の品目に掲げている。

3 「製造者数」欄は、製造者が免許を受けている酒類の品目の異なるごとに掲げている。

Subject of survey: Number of sites licensed according to the provision of Liquor Tax Law, Sec 7 (Manufacturing license for liquors).

Time of survey: As of March 31, 2022.

Terminology: 1 Figures in "Number of licensed sites for manufacturing liquors" are counted by type of liquors (including items, the same hereinafter) for which manufacturing licenses are given.

2 As for "Number of licensed manufacturing factories", in the case that a licensed manufacturing factory manufactures more than one type, it is categorized as a manufacturing factory of its main product.

3 Figures in "Number of licensed manufacturers" are counted by type for which manufactures have manufacturing licenses.

(2) 酒母及びもろみの製造場数

Number of manufacturing factories of yeast mash and unrefined sake

区 分 Type	製 造 場 数 Number of licensed manufacturing factories
酒 母 Yeast mash	場 Site 267
も ろ み Unrefined <i>sake</i>	426

調査時点：令和4年3月31日

Time of survey: As of March 31, 2022.

用語の説明：1 酒母とは、①酵母で含糖質物を発酵させることができるもの、②酵母を培養したもので、含糖質物を発酵させることができるもの並びに③これらにこうじを混和したものをいう。
2 もろみとは、酒類の原料となる物品に発酵させる手段を講じたもので、こし又は蒸留する前のものをいう。

Terminology: 1 “Yeast mash” means ①yeast, ②cultured yeast which can ferment saccharated materials, or ③ mixture of yeast (or cultured yeast) and malted rice.
2 “Unrefined *sake*” means fermented materials for alcoholic beverages before filtering or distilling.

(3) 酒類販売業免許場数及び酒類販売業者数

Number of licensed sites to sell liquors and liquor distributors

区 分 Type	販 売 場 数 Number of licensed sites to sell liquors			販 売 業 者 数 Number of licensed distributors	
	卸売に限る旨の条件が付されているもの Under conditions to limit sales method to wholesale	販売方法に条件が付されていないもの Under no conditions on sales method	計 Total		
	場 Site	場 Site	場 Site	者 Person	
販売条件もが法の付に及さ条件卸て売に付るさ限るもの旨の *1	全 酒 類 All types of liquors	503	4,362	4,865	1,801
	ビ ー ル Beer	33	1,266	1,299	297
	洋 酒 Foreign liquors	194	2,022	2,216	1,004
	輸 出 入 酒 類 Export / import liquors	1,292	2,579	3,871	2,770
	店 頭 販 売 酒 類 Liquor sold over the counter	6	112	118	18
	協 同 組 合 員 間 酒 類 Liquor sold among cooperative association	-	7	7	-
	自 己 商 標 酒 類 Liquor of self-developed brand	31	796	827	274
	自 製 酒 類 Own product liquors	75	338	413	98
	そ の 他 の 酒 類 Other alcoholic beverages	21	66	87	43
	計 Total	2,155	11,548	13,703	6,305
販売条件が付に小売に在るもの旨の *2	全酒類*3				
	一般のもの Ordinary ones			167,447	93,248
	特殊のもの Special ones			140	4
	小 計 Subtotal			167,587	93,252
	その他の酒類*4				
	一般のもの Ordinary ones			1,346	974
	特殊のもの Special ones			535	505
	通信販売だけのもの Items available only through mail-order sales			3,272	2,911
	小 計 Subtotal			5,153	4,390
	計 Total			172,740	97,642
媒 介 業 Intermediary			638	281	
代 理 業 Agency			-	-	

調査時点：令和4年3月31日

用語の説明：1 媒介業とは、他人間の酒類の売買取引を継続的に媒介することをいう。ただし、営利を目的とするか否かは問わない。

2 代理業とは、製造者又は販売業者の酒類の販売に関する取引を継続的に代理することをいう。ただし、営利を目的とするか否かは問わない。

3 「販売場数」欄は、免許に付される条件により区分した場数を掲げている。

4 「販売業者数」欄は、営業の実態により区分した者数を掲げている。

Time of survey: As of March 31, 2022.

Terminology: 1 "Intermediary" means serving as intermediary of liquor transactions between other parties, regardless whether it is profit-making or not.

2 "Agency" means serving as an agent continuously of a manufacturer or a distributor in liquor transactions, regardless whether it is profit-making or not.

3 Figures in the column "Number of licensed sites to sell liquors" show the number of sites classified according to the condition of licenses.

4 Figures in the column "Number of licensed distributors" show the number of dealers classified by the actual type of business.

*1 Licensed distributors under conditions to limit sales method to wholesale or those under no conditions on sales method

*2 Licensed distributors under conditions to limit sales method to retail

*3 All types of liquors

*4 Other liquors

(4) 免許場数の累年比較

Yearly comparison of licensed sites

年 度 Fiscal year	酒 類 製 造 免 許 場 数 Number of licensed sites for manufacturing liquors							酒 類 製造場数 Number of licensed sites for manufacturing liquors	酒 類 販売場数 Number of licensed selling sites to sell liquors
	清 酒 Sake	合成清酒 Sake compound	連続式蒸留 焼 酎 Continuous distillation Japanese spirits (shochu)	単式蒸留 焼 酎 Simple system distillation Japanese spirits (shochu)	ビ ー ル Beer	そ の 他 Others	計 Total		
	場 Site	場 Site	場 Site	場 Site	場 Site	場 Site	場 Site	場 Site	場 Site
平成28年度 FY2016	1,763	72	113	856	265	9,685	12,754	3,184	191,053
29 2017	1,755	72	113	854	271	9,703	12,768	3,333	189,490
30 2018	1,740	72	113	852	499	9,805	13,081	3,394	187,475
令和元 2019	1,720	72	112	857	503	9,743	13,007	3,452	184,717
2 2020	1,709	72	106	852	514	9,843	13,096	3,574	184,820
3 2021	1,710	73	108	854	528	10,013	13,286	3,715	186,443

調査時点：翌年3月31日

関連表：「(1)酒類の製造免許場数等」、「(3)酒類販売業免許場数及び酒類販売業者数」

Time of survey: March 31 of the following year

Relevant tables: "(1) Number of licensed sites for manufacturing liquors, etc." and "(3) Numbers of licensed sites to sell liquors and licensed liquor distributors".

(5) 都道府県別の免許場数
Number of licensed sites by prefectures

国税局・都道府県 Regional Taxation Bureau / Prefecture		区分 Type	製 造 免 許 場 Number of licensed sites for manufacturing liquors								
			清 酒 Sake	合成清酒 Sake compound	連続式蒸留 焼酎 Continuous distillation Japanese spirits (shochu)	単式蒸留 焼酎 Simple system distillation Japanese spirits (shochu)	みりん Mirin (rice cooking wine)	ビール Beer	果実酒 Fruit wine	甘味 果実酒 Sweet Fruit wine	ウイスキー Whisky
			場 site	場 site	場 site	場 site	場 site	場 site	場 site	場 site	場 site
札幌 Sapporo	北海道 Hokkaido		24	3	4	12	3	30	70	16	6
仙台 Sendai	青森 Aomori		23	-	-	7	-	8	20	3	1
	岩手 Iwate		25	-	2	9	-	10	17	5	-
	宮城 Miyagi		35	-	1	9	-	11	8	2	1
	秋田 Akita		39	4	2	14	1	5	9	5	1
	山形 Yamagata		55	-	1	17	1	4	21	11	1
	福島 Fukushima		67	2	3	29	-	5	13	3	1
	計 Total		244	6	9	85	2	43	88	29	5
関東信越 Kanto Shinetsu	茨城 Ibaraki		43	3	4	20	1	10	15	7	4
	栃木 Tochigi		38	1	1	12	2	12	14	8	3
	群馬 Gunma		28	2	5	7	-	13	8	6	2
	埼玉 Saitama		36	2	3	12	3	13	8	7	4
	新潟 Niigata		101	3	4	17	2	13	17	7	8
	長野 Nagano		85	1	4	30	2	16	83	27	6
	計 Total		331	12	21	98	10	77	145	62	27
東京 Tokyo	千葉 Chiba		41	3	3	24	7	19	13	5	5
	東京 Tokyo		18	1	-	15	2	58	20	6	4
	神奈川 Kanagawa		19	6	9	13	4	41	16	10	12
	山梨 Yamanashi		18	1	3	7	1	8	105	82	10
		計 Total		96	11	15	59	14	126	154	103
金沢 Kanazawa	富山 Toyama		23	2	2	4	1	8	6	2	2
	石川 Ishikawa		41	1	1	7	2	8	6	-	-
	福井 Fukui		36	-	-	3	1	4	2	1	-
	計 Total		100	3	3	14	4	20	14	3	2
名古屋 Nagoya	岐阜 Gifu		54	7	7	13	3	3	14	8	1
	静岡 Shizuoka		30	2	3	14	3	23	14	9	9
	愛知 Aichi		51	6	8	16	15	12	17	10	5
	三重 Mie		38	2	3	6	2	8	8	5	3
		計 Total		173	17	21	49	23	46	53	32
大阪 Osaka	滋賀 Shiga		51	1	1	4	-	8	4	2	4
	京都 Kyoto		53	3	4	11	4	17	11	6	6
	大阪 Osaka		24	3	3	5	3	20	19	13	5
	兵庫 Hyogo		90	6	11	23	13	21	15	8	9
	奈良 Nara		37	-	-	9	2	8	4	4	-
	和歌山 Wakayama		19	-	1	5	3	5	9	9	1
		計 Total		274	13	20	57	25	79	62	42
広島 Hiroshima	鳥取 Tottori		23	-	-	6	1	7	6	2	3
	島根 Shimane		35	-	-	21	3	3	7	3	-
	岡山 Okayama		48	-	-	18	4	11	18	8	1
	広島 Hiroshima		57	2	2	8	6	6	18	7	3
	山口 Yamaguchi		41	-	-	9	-	3	2	1	-
		計 Total		204	2	2	62	14	30	51	21
高松 Takamatsu	徳島 Tokushima		26	1	1	9	5	10	3	1	1
	香川 Kagawa		11	-	-	2	1	6	2	1	-
	愛媛 Ehime		38	-	-	14	1	6	4	-	-
	高知 Kochi		21	-	-	12	1	3	4	-	1
		計 Total		96	1	1	37	8	25	13	2
福岡 Fukuoka	福岡 Fukuoka		68	1	3	45	3	9	11	3	4
	佐賀 Saga		27	-	-	10	2	1	1	1	-
	長崎 Nagasaki		16	-	1	25	1	1	4	-	-
		計 Total		111	1	4	80	6	11	16	4
熊本 Kumamoto	熊本 Kumamoto		14	2	2	47	1	4	10	3	5
	大分 Oita		35	-	-	35	-	6	8	4	2
	宮崎 Miyazaki		2	-	1	45	2	8	9	3	3
	鹿児島 Kagoshima		2	2	3	121	1	7	4	3	11
		計 Total		53	4	6	248	4	25	31	13
沖縄 Okinawa	沖縄 Okinawa		4	-	2	53	-	16	7	5	9
全国計 Grand Total			1,710	73	108	854	113	528	704	332	157

(注) この表は、「(1)酒類製造免許場数等」、「(3)酒類販売業免許場数及び酒類販売業者数」を都道府県別に示したものである。
Note: This table shows the breakdown of "(1)Number of licensed sites for manufacturing liquors" and "(3)Number of licensed sites to sell liquors and liquor distributors" by prefectures.

数			製造場数 Number of licensed manufacturing factories	製造者数 Number of licensed manufacturers	販売場数 Number of licensed sites to sell liquors		販売業者数 Number of distributors		区分 Type		
ブランデー Brandy	その他 Others	計 Total			卸売業 Wholesalers	小売業 Retailers	卸売業 Wholesalers	小売業 Retailers	国税局・都道府県 Regional Taxation Bureau/Prefecture		
場 site	場 site	場 site	場 site	者 person	場 site	場 site	者 person	者 person			
8	185	361	140	285	431	8,012	162	4,327	北海道	Hokkaido	札幌 Sapporo
4	96	162	49	137	112	2,166	39	1,271	青森	Aomori	仙台 Sendai
3	155	226	66	211	101	2,114	25	1,276	岩手	Iwate	
1	184	252	63	215	179	3,298	54	1,842	宮城	Miyagi	
4	194	278	58	270	76	1,911	27	1,240	秋田	Akita	
6	285	402	87	396	93	2,024	25	1,291	山形	Yamagata	
5	364	492	106	482	151	3,190	33	2,024	福島	Fukushima	
23	1,278	1,812	429	1,711	712	14,703	203	8,944	計	Total	
8	232	347	71	306	147	3,844	67	2,143	茨城	Ibaraki	関東信越 Kanto Shinetsu
4	190	285	65	249	122	2,815	48	1,596	栃木	Tochigi	
4	178	253	53	220	121	2,829	41	1,685	群馬	Gunma	
3	218	309	75	286	407	7,857	206	4,052	埼玉	Saitama	
3	478	653	153	620	232	3,901	86	2,531	新潟	Niigata	
16	482	752	211	697	291	3,747	103	2,419	長野	Nagano	
38	1,778	2,599	628	2,378	1,320	24,993	551	14,426	計	Total	
10	239	369	83	335	397	7,158	183	3,665	千葉	Chiba	東京 Tokyo
11	206	341	145	623	3,070	19,451	1,897	10,530	東京	Tokyo	
12	148	290	81	131	650	9,296	319	4,605	神奈川	Kanagawa	
21	270	526	135	443	163	1,865	71	1,221	山梨	Yamanashi	
54	863	1,526	444	1,532	4,280	37,770	2,470	20,021	計	Total	
2	25	77	37	76	89	1,628	33	899	富山	Toyama	金沢 Kanazawa
1	39	106	64	105	153	1,865	40	1,065	石川	Ishikawa	
-	34	81	44	88	45	1,308	14	723	福井	Fukui	
3	98	264	145	269	287	4,801	87	2,687	計	Total	
3	298	411	92	390	138	2,913	51	1,535	岐阜	Gifu	名古屋 Nagoya
11	225	343	88	291	204	4,690	74	2,410	静岡	Shizuoka	
8	310	458	92	418	426	8,321	172	3,886	愛知	Aichi	
5	216	296	59	261	94	2,377	32	1,241	三重	Mie	
27	1,049	1,508	331	1,360	862	18,301	329	9,072	計	Total	
2	59	136	72	120	99	1,932	39	1,056	滋賀	Shiga	大阪 Osaka
8	126	249	94	199	242	3,626	97	2,116	京都	Kyoto	
9	104	208	76	189	1,064	10,755	570	5,919	大阪	Osaka	
14	216	426	140	352	466	6,699	240	3,840	兵庫	Hyogo	
2	94	160	51	149	85	1,752	44	1,065	奈良	Nara	
4	73	129	61	122	126	1,748	57	1,216	和歌山	Wakayama	
39	672	1,308	494	1,131	2,082	26,512	1,047	15,212	計	Total	
1	67	116	39	104	55	944	22	523	鳥取	Tottori	広島 Hiroshima
2	111	185	58	182	71	1,246	26	806	島根	Shimane	
7	218	333	82	326	132	2,661	43	1,537	岡山	Okayama	
5	163	277	98	259	229	3,724	85	2,091	広島	Hiroshima	
1	167	224	61	220	100	1,992	38	1,126	山口	Yamaguchi	
16	726	1,135	338	1,091	587	10,567	214	6,083	計	Total	
1	132	190	46	178	123	1,163	36	753	徳島	Tokushima	高松 Takamatsu
1	51	75	24	66	95	1,366	29	746	香川	Kagawa	
1	203	267	60	262	151	2,120	42	1,223	愛媛	Ehime	
4	121	167	49	157	90	1,332	28	878	高知	Kochi	
7	507	699	179	663	459	5,981	135	3,600	計	Total	
8	332	487	99	442	553	6,337	229	3,573	福岡	Fukuoka	福岡 Fukuoka
1	128	171	33	168	52	1,138	13	655	佐賀	Saga	
2	94	144	39	134	76	2,110	31	1,347	長崎	Nagasaki	
11	554	802	171	744	681	9,585	273	5,575	計	Total	
4	116	208	64	177	273	2,657	90	1,681	熊本	Kumamoto	熊本 Kumamoto
4	198	292	66	268	181	1,811	42	1,144	大分	Oita	
5	98	176	63	154	193	1,614	43	1,053	宮崎	Miyazaki	
10	218	382	146	339	521	3,006	112	2,199	鹿児島	Kagoshima	
23	630	1,058	339	938	1,168	9,088	287	6,077	計	Total	
9	109	214	77	193	834	2,427	547	1,618	沖縄	Okinawa	沖縄 Okinawa
258	8,449	13,286	3,715	12,295	13,703	172,740	6,305	97,642	全国計 Grand Total		

9～16 消費税、酒税以外の間接税各表

統計表を見る方のために

1 利用上の注意

この章は、令和3年4月1日から令和4年3月31日までの消費税、酒税以外の間接税の申告又は処理による課税実績を掲げた。ただし、印紙税については上記期間における現金納付に係る分を掲げた。

各税の課税状況における「差引税額」または「差引計」は、申告書ごとの合計となっており、税額から控除税額を差し引いた金額とは一致しない。

2 消費税、酒税以外の間接税の概要

(1) 「9 たばこ税及びたばこ特別税」

たばこ税は、紙巻たばこ等の製造たばこに対して課税される。

たばこ税の税率は、次のとおりである。

イ 喫煙用の製造たばこ	}	1,000本につき	平成22年9月30日まで	3,552円
・紙巻たばこ			平成22年10月1日から	5,302円
・葉巻たばこ			平成30年10月1日から	5,802円
・パイプたばこ			令和2年10月1日から	6,302円
・刻みたばこ			令和3年10月1日から	6,802円
ロ かみ用の製造たばこ				
ハ かぎ用の製造たばこ				
ニ 紙巻たばこ旧3級品		1,000本につき	平成22年9月30日まで	1,686円
			平成22年10月1日から	2,517円
			平成28年4月1日から	2,950円
			平成29年4月1日から	3,383円
			平成30年4月1日から	4,032円
			令和元年10月1日から	5,802円

(注) たばこ特別税は、たばこ税に併せて課され、1,000本につき820円(上記ニについては、平成29年3月31日までは456円、平成30年3月31日までは523円、令和元年9月30日までは624円)である。

(2) 「10 揮発油税及び地方揮発油税」

揮発油税及び地方揮発油税は、揮発油に対して課税される。

揮発油税及び地方揮発油税の税率は、揮発油1klにつき次の金額である。

揮発油税	48,600円
地方揮発油税	5,200円
計	53,800円

(3) 「11 航空機燃料税」

航空機燃料税は、航空機に積み込まれる航空機燃料に対して課税される。

航空機燃料税の税率は、航空機燃料1klにつき	平成23年3月31日まで	26,000円
	平成23年4月1日から	18,000円
	令和3年4月1日から	9,000円

ただし、沖縄路線航空機	1klにつき	平成23年3月31日まで	13,000円
		平成23年4月1日から	9,000円
		令和3年4月1日から	4,500円

特定離島路線航空機	1klにつき	平成23年3月31日まで	19,500円
		平成23年4月1日から	13,500円
		令和3年4月1日から	6,750円

(4) 「12 石油ガス税」

石油ガス税は、自動車用の石油ガス容器に充てんされる石油ガスに対して課税される。

石油ガス税の税率は、課税石油ガス1kgにつき17円50銭である。

(5) 「13 石油石炭税」

石油石炭税は、原油の採取場から移出する原油、ガス状炭化水素又は石炭及び保税地域から引き取る原油若しくは石油製品、ガス状炭化水素又は石炭に対して課税される。

石油石炭税の税率は、原油及び輸入石油製品1klにつき	平成24年9月30日まで	2,040円	
	平成24年10月1日から	2,290円	
	平成26年4月1日から	2,540円	
	平成28年4月1日から	2,800円	
ガス状炭化水素	1tにつき	平成24年9月30日まで	1,080円
		平成24年10月1日から	1,340円
		平成26年4月1日から	1,600円
		平成28年4月1日から	1,860円
石炭	1tにつき	平成24年9月30日まで	700円
		平成24年10月1日から	920円
		平成26年4月1日から	1,140円
		平成28年4月1日から	1,370円

(6) 「14 印紙税」

印紙税は、流通取引に関連して作成される文書に対して課税される。

印紙税の税率は、次のとおりである（一般的な契約書、証書等のうち主なものについて掲げた。）。

イ 不動産の譲渡契約書、消費貸借契約書、運送契約書

契約金額により 200円～60万円（契約金額 1 万円未満は非課税）

不動産の譲渡契約書で契約金額が 10万円を超えるものについては税率が軽減されている。

ロ 請負契約書

契約金額により 200円～60万円（契約金額 1 万円未満は非課税）

建設工事に係る請負契約書で契約金額が 100万円を超えるものについては税率が軽減されている。

ハ 約束手形、為替手形

手形金額により 200円～20万円（手形金額10万円未満は非課税）

ニ 株券、出資証券、社債券、受益証券

券面金額により 200円～2 万円

ホ 預貯金証書、保険証券、信用状等

1 通につき200円

ヘ 配当金額収証、配当金振込通知書

配当金額3,000円以上の場合200円（配当金額3,000円未満は非課税）

ト 金銭、有価証券の受取書で営業に関するもの

受取金額により200円～20万円（受取金額 5 万円未満は非課税）

チ 預貯金通帳、信託通帳、掛金通帳

1 冊 1 年につき200円

リ 判 取 帳

1 冊 1 年につき4,000円

(7) 「15 電源開発促進税」

電源開発促進税は、一般送配電事業者の販売電気の電力量に対して課税される。

電源開発促進税の税率は、販売電気1,000kWhにつき375円である。

(8) 「16 国際観光旅客税」

国際観光旅客税は、国際観光旅客等の国際船舶等による本邦からの出国に対して課税される。

国際観光旅客税の税率は、本邦からの出国 1 回につき1,000円である。

9-16 Table for Indirect Tax other than Consumption Tax and Liquor Tax

For the people who use the statistical tables

1 Notes on use

This section shows the status of taxation of indirect tax other than consumption tax and liquor tax according to returns filed or dispositions made between April 1, 2021 and March 31, 2022.

As for stamp tax, however, figures for tax payment by cash.

"Amount of tax after deduction" or "Total after deduction" in Statistics of taxation of each tax shows the total of every report and are not the same as the total of the deducted Amount of deduct tax from Amount of tax.

2 Outline of indirect taxes other than consumption tax and liquor tax

(1) "9 Tobacco tax and Special tobacco surtax"

Tobacco tax is levied on manufactured tobacco such as cigarettes.

The tax rates of tobacco tax are as follows.

A: Manufactured tobacco for smoking	}	
* cigarette		3,552 yen per 1,000 pieces on or before September 30,2010
* cigar		5,302 yen per 1,000 pieces on or after October 1,2010
* pipe smoking tobacco		5,802 yen per 1,000 pieces on or after October 1,2018
* shredded tobacco		6,302 yen per 1,000 pieces on or after October 1,2020
* heated tobacco		6,802 yen per 1,000 pieces on or after October 1,2021
B: Manufactured chewing tobacco		
C: Manufactured sniffing tobacco		
D: Former third class cigarette :		1,686 yen per 1,000 pieces on or before September 30,2010
		2,517 yen per 1,000 pieces on or after October 1,2010
		2,950 yen per 1,000 pieces on or after April 1,2016
		3,383 yen per 1,000 pieces on or after April 1,2017
		4,032 yen per 1,000 pieces on or after April 1,2018
		5,802 yen per 1,000 pieces on or after October 1,2019

Note: Special tobacco surtax has been levied on top of Tobacco tax. The tax rate of special tobacco surtax on A to C is 820 yen per 1,000 pieces.

(For the above D is 456 yen on or before March 31, 2017 and 523 yen on or before March 31, 2018 and 624 yen on or before September 30, 2019.)

(2) "10 Gasoline tax and Local gasoline tax"

Gasoline tax and Local gasoline tax are imposed on gasoline. The tax rates of gasoline tax and local gasoline tax per kiloliter are as follows.

Gasoline tax: 48,600 yen

Local gasoline tax: 5,200 yen

Total: 53,800 yen

(3) “11 Aviation fuel tax”

Aviation fuel tax is imposed on aviation fuel supplied to aircraft.

The tax rates of Aviation fuel tax are as follows.

26,000 yen per kiloliter of aviation fuel on or before March 31,2011.

18,000 yen per kiloliter of aviation fuel on or after April 1,2011.

9,000 yen per kiloliter of aviation fuel on or after April 1,2021.

But as for Okinawa air route, the tax rate for aviation fuel loaded in an aircraft (limited to the amount consumed on the route) are as follows.

13,000 yen per kiloliter on or before March 31,2011.

9,000 yen per kiloliter on or after April 1,2011.

4,500 yen per kiloliter of aviation fuel on or after April 1,2021.

For air routes to solitary islands, aviation fuel tax rate are as follows.

19,500 yen per kiloliter on or before March 31,2011.

13,500 yen per kiloliter on or after April 1,2011.

6,750 yen per kiloliter of aviation fuel on or after April 1,2021.

(4) “12 Liquefied petroleum gas tax”

Liquefied petroleum gas tax is imposed on petroleum gas filled in the fuel tanks of automobiles.

The tax rate is 17.5 yen per kilogram of taxable petroleum gas.

(5) “13 Petroleum and coal tax”

Petroleum and coal tax is levied on crude petroleum, gaseous hydrocarbon, or coal shipped from oil extraction sites as well as crude petroleum or petrochemicals, gaseous hydrocarbon, or coal withdrawn from bonded areas. The tax rates are as follows:

- Crude petroleum/petrochemicals	2,040 yen per kiloliter on and before September 30, 2012
	2,290 yen per kiloliter on and after October 1, 2012
	2,540 yen per kiloliter on and after April 1, 2014
	2,800 yen per kiloliter on and after April 1, 2016
- Gaseous hydrocarbon	1,080 yen per ton on and before September 30, 2012
	1,340 yen per ton on and after October 1, 2012
	1,600 yen per ton on and after April 1, 2014
	1,860 yen per ton on and after April 1, 2016
- Coal	700 yen per ton on and before September 30, 2012
	920 yen per ton on and after October 1, 2012
	1,140 yen per ton on and after April 1, 2014
	1,370 yen per ton on and after April 1, 2016

(6) “14 Stamp tax”

Stamp tax is levied on certain documents related to transactions or distribution.

The tax rates of stamp tax are as follows. (The rates listed are those for major documents among ordinary contracts and certificates.)

A: Contract for transfer of real estate, Contract for loan for consumption, Contract for transportation

From 200 yen to 600,000 yen depending on the amount of contract. (Non-taxable when the amount of contract is less than 10,000 yen.)

The tax rate is reduced when the amount of the contract for transfer of real estate exceeds 100,000 yen.

B: Contract agreement

From 200 yen to 600,000 yen depending on the amount of contract. (Non-taxable when the amount of contract is less than 10,000 yen.)

The tax rate is reduced when the amount of the contract agreement for construction exceeds a million yen.

C: Promissory note, Bill of exchange

From 200 yen to 200,000 yen depending on the amount of bill. (Non-taxable when the amount of bill is less than 100,000 yen.)

D: Share certificate, Investment certificate, Bond certificate, Beneficiary certificate

From 200 yen to 20,000 yen depending on the face value

E: Deposit certificate, Insurance certificate, Letter of credit

200 yen per document

F: Dividend warrant, Dividend transfer notice

200 yen when the amount of dividend exceeds 3,000 yen. (Non-taxable when the amount of dividend is less than 3,000 yen.)

G: Receipt of cash or securities related to business

From 200 yen to 200,000 yen depending on the amount of receipt. (Non-taxable when the amount of dividend is less than 50,000 yen.)

H: Bankbook, Trust bankbook, Passbook

200 yen per book, per year

I: Receipt book (Hantoricho)

4,000 yen per book, per year

(7) “15 Promotion of power-resources development tax”

Promotion of power-resources development tax is levied on electric power sold by general power transmission and distribution companies.

The tax rate for the promotion of power-resources development tax is 375 yen per 1,000 kWh of electricity sold.

(8) “16 International Tourist tax”

International tourist tax is levied when international tourists and others depart from Japan by ships or aircrafts.

The tax rate of the international tourist tax is 1,000 yen per departure from Japan.

9 たばこ税及びたばこ特別税

Tobacco Tax and Special Tobacco Surtax

(1) 課税状況

Statistics of taxation

区 分 Type	国 税 庁 National Tax Agency		税 関 分 Customhouse	
	課税標準数量 Quantity as tax base	税 額 Amount of tax	課税標準数量 Quantity as tax base	税 額 Amount of tax
	千本 Thousand	百万円 Million yen	千本 Thousand	百万円 Million yen
平成 28 年度 FY2016	102,148,459	601,659	77,056,788	471,833
29 2017	89,362,301	531,524	77,622,847	475,299
30 2018	82,512,022	511,028	74,988,599	474,733
令和 元 2019	75,995,193	498,069	77,345,842	512,325
2 2020	66,336,110	451,304	73,394,124	502,222
3 2021	62,087,837	453,501	77,469,076	568,362
紙巻たばこ Cigarette	55,364,637	404,331	39,748,346	292,694
パイプたばこ Pipe smoking tobacco	7,473	55	289,756	2,179
葉巻たばこ Cigar	3,682,976	26,784	3,866,913	28,053
刻みたばこ Shredded tobacco	516	4	1,881	16
加熱式たばこ Heated tobacco	3,032,178	22,327	33,548,549	245,312
かみ用の製造たばこ Manufactured chewing tobacco	0	0	8,047	63
かぎ用の製造たばこ Manufactured sniffing tobacco	58	0	5,584	45
計 Total	62,087,837	453,501	77,469,076	568,362
手持品課税額 Amount of tax for goods in stock		8,027		-
合計税額 Total amount of tax		461,527		568,362
控除税額 Amount of tax deducted		3,731		0
差引税額 Amount of tax after deduction		457,796		568,362
Additional tax 加算税	過少申告 For understatement	X		1
	無申告 For failure to file	X		-
	重 For fraud case	X		-
課税人員 Number of taxed taxpayers		416 人 Person		66,416 人 Person
還付金額 Amount of refund		2 百万円 Million yen		7,705 百万円 Million yen
納期限延長税額 Amount of tax subject to postponement of due date for tax payment		-		35,148

調査期間等：令和3年4月1日から令和4年3月31日までの間の申告又は処理による課税実績である。

Period covered by survey : This table shows the status of taxation based on returns filed or cases processed between April 1, 2021 and March 31, 2022.

(2) 免除状況

(単位：百万本)
(In million pieces)

Statistics of exemption

区分 Type	未納税 Non-taxable transference	輸出免税 Export exemption	その他 Others	合計 Total
紙巻たばこ Cigarette				
本則税率 Regular tax rate	97,369	1,861	1	99,231
暫定税率 Temporary tax rate	842	-	-	842
小計 Subtotal	98,212	1,861	1	100,073
パイプたばこ Pipe smoking tobacco	69	0	-	69
葉巻たばこ Cigar	5,153	-	-	5,153
刻みたばこ Shredded tobacco	0	-	-	0
加熱式たばこ Heated tobacco	7,399	1	-	7,400
かみ用の製造たばこ Manufactured chewing tobacco	0	-	-	0
かぎ用の製造たばこ Manufactured sniffing tobacco	1	0	-	1
合計 Total	110,834	1,862	1	112,697
人 員 Number of taxpayers	人 Persons 859	人 Persons 455	人 Persons 33	人 Persons 1,347

資料：消費税室調

調査期間等：令和3年4月1日から令和4年3月31日までの間に免除の申請又は処理をしたものである。

(注) 税関分は含まない。

Source: Consumption Tax Office

Period covered by survey: This table shows the statistics of applications for exemption filed or cases processed between April 1, 2021 and March 31, 2022.

Note: Figures for customhouse are not included.

(3) 製造場数

(単位：場)

Number of manufacturing factories

(In site)

区分 Type	場数 Number of factories	
製造場 Manufacturing factories	製造たばこ製造場 Manufacturing factories for manufactured tobacco	5
	原料事務所 Regional leaf tobacco procuring office	9
	その他 Others	53
法定製造場 Statutory manufacturing factories	260	
合計 Total	327	

調査時点：令和4年3月31日

Time of survey: March 31, 2022

10 揮発油税及び地方揮発油税

Gasoline Tax and Local gasoline Tax

(1) 課税状況

Statistics of taxation

区 分 Type		数 量 Volume	税 額 Amount of tax
		kℓ	百万円 Million yen
平成 28 年度	FY2016	49,883,479	2,678,670
29	2017	48,761,549	2,618,584
30	2018	47,043,125	2,526,199
令和 元	2019	46,029,433	2,461,288
2	2020	41,520,441	2,229,437
3	2021	41,696,956	2,238,928
移出数量	Amount of shipment	43,056,433	
エタノール相当数量	Amount of ethanol equivalent	798,440	
欠減控除数量	Amount of deduction for loss of reduction	570,600	
場内消費数量	Amount consumed in sites	764	
用途外使用等数量	Amount used for unintended use	8,800	
課税標準	Tax base	41,696,956	2,238,928
控除税額	Amount of deduct tax		119
差引計	Total after deduction		2,238,809
Additional tax	加算税		
	過少申告	For understatement	0
	無申告	For failure to file	0
	重	For fraud case	-
合計	Total		2,238,809
課税人員	Number of taxable taxpayers		人 Person 1,306
還付金額	Amount of refund		百万円 Million yen -
納期限延長税額	Amount of tax subject to postponement of due date for tax payment		339,634

調査期間等：令和 3 年 4 月 1 日から令和 4 年 3 月 31 日までの間の申告又は処理による課税実績である。

(注) 税関分は含まない。

Period covered by survey : This table shows the status of taxation based on returns filed or cases processed between April 1, 2021 and March 31, 2022.

Note: Figures for customhouse are not included.

(2) 税関分の課税状況

Statistics of taxation for custom house

区 分 Type		数 量 Volume	税 額 Amount of tax
		kℓ	百万円 Million yen
引取数量	Amount of receiving	886,577	
エタノール相当数量	Amount of ethanol equivalent	-	
欠減控除数量	Amount of deduction for loss of reduction	11,969	
場内消費数量	Amount consumed in sites	-	
用途外使用等数量	Amount used for unintended use	-	
計	Total	874,608	47,054
控除税額	Amount of deduct tax		-
差引計	Total after deduction		47,054
Additional tax	加算税		
	過少申告	Deficient returns	-
	無申告	No return or return after due date	-
	重	For fraud case	-
合計	Total		47,054
課税人員	Number of taxpayers		人 Person 2,429
還付金額	Amount of refund		百万円 Million yen 0
納期限延長税額	Amount of tax subject to postponement of due date for tax payment		4,777

調査期間等：令和 3 年 4 月 1 日から令和 4 年 3 月 31 日までの間の申告又は処理による課税実績である。

Period covered by survey : This table shows the status of taxation based on returns filed or cases processed between April 1, 2021 and March 31, 2022.

(3) 免除状況

Statistics of exemption

区 分 Type	課 税 外 数 量 等 Non-taxable volume, etc.		
	件 数 Number of cases	数 量 Volume	
	件 Case	kℓ	
未 納 税 移 出 輸 出 免 税 灯 油 免 税 航 空 機 燃 料 用	Non-taxable transference Export exemption Exemption for kerosene For aviation fuel	1,104 74 891 489	34,902,082 109,342 18,489,125 18,337
For petrochemicals 石 化 学 油 用	ガ ス 用 For gas	11	339
	そ の 他 For others	851	60,843,193
ゴ ム 用 塗 料 用 印 刷 用 イ ン キ 用 接 着 剤 用 洗 浄 用 又 は 離 型 用 駐 留 軍 用 外 国 公 館 等 用 そ の 他	For rubber For paint For printing ink For adhesive agent For cleansing or for mold release For stationary troops For foreign government offices Others	161 805 231 118 509 144 303 11	4,767 34,357 2,073 4,355 16,241 53,864 1,237 8
合 計	Total	5,702	114,479,320

資料：消費税室調

調査期間等：令和3年4月1日から令和4年3月31日までの間に免税の申請又は処理したものである。

(注) 税関分は含まない。

Source: Consumption Tax Office

Period covered by survey : This table shows the status of applications for exemption filed or cases processed between April 1, 2021 and March 31, 2022.

Note: Figures for customhouse are not included.

(4) 関係場数

(単位：場)

Number of related factories, etc.

(In site)

区 分 Type	場 数 Number of sites	
平 成 28 年 度 29 30 令 和 元 2 3	FY2016 2017 2018 2019 2020 2021	5,362 5,277 5,187 5,193 5,138 5,190
Manufacturing factories 製 造 場	製油所 Oil refineries	51
	天然揮発油製造場 Natural volatile oil refineries	9
	廃油再生工場 Waste oil recycling facilities	16
	その他 Others	443
Petrochemical plants 石 工 油 化 学 場	ガス工場 Gas plant	1
	特定石油化学製品製造場 Manufacturing plants of specified petrochemicals	244
	その他 Others	65
未 納 税 蔵 置 場	Non-taxable warehousing sites	245
特 定 石 油 化 学 製 品 蔵 置 場	Warehousing site of specified petrochemicals	425
Facilities using tax exempt gasoline 免 税 揮 発 油 使 用 場	航空用 For aviation fuel	597
	ゴム用 For rubber	156
	塗料用 For paint	62
	印刷用インキ用 For printing ink	35
	接着剤用 For adhesive agent	35
	洗浄用又は離型用 For cleansing or for mold release	105
特 定 石 油 化 学 製 品 使 用 場	Facilities using specified petrochemicals	2,407
駐 留 軍 等 用 免 税 使 用 場 指 定 店 舗	Designated shops as sites providing non-taxables for stationary troops	12
外 国 公 館 等 用 指 定 給 油 所	Designated filling stations as sites for foreign government offices	282
合 計	Total	5,190

調査時点：令和4年3月31日

Time of survey: March 31, 2022

(5) 国税局別の課税状況

Statistics of taxation by Regional Taxation Bureaus

区分 Type 国税局 Regional Taxation Bureau	数 Volume 量					税 額 Amount of tax	免除数量 Volume of Exemption	関係場数 Number of related factories, etc.
	移出数量 Volume of shipment	エタノール 相当数量 Amount of ethanol equivalent	欠減控除数量 Volume of deduction for loss of reduction	場 内 消費数量等 Volume consumed in sites, etc.	計 Total			
	kℓ	kℓ	kℓ	kℓ	kℓ	百万円 Million yen	kℓ	場 Site
札幌 Sapporo	2, 148, 692	13, 524	28, 942	8, 720	2, 114, 946	113, 783	3, 149, 026	137
仙台 Sendai	2, 611, 922	32, 907	34, 817	18	2, 544, 216	136, 878	2, 400, 173	268
関東信越 Kanto Shinetsu	1, 005, 792	22, 026	13, 281	7	970, 493	52, 213	9, 459, 402	948
東京 Tokyo	14, 966, 996	318, 316	197, 757	181	14, 451, 103	777, 469	45, 074, 264	721
金沢 Kanazawa	156, 941	3, 050	2, 078	-	151, 814	8, 168	28	287
名古屋 Nagoya	6, 415, 715	120, 050	84, 992	323	6, 210, 997	334, 145	13, 532, 358	625
大阪 Osaka	5, 447, 302	86, 158	72, 376	68	5, 288, 836	284, 539	9, 971, 651	1, 142
広島 Hiroshima	6, 587, 755	137, 791	87, 075	111	6, 363, 001	342, 329	21, 099, 049	492
高松 Takamatsu	1, 784, 110	29, 891	23, 682	135	1, 730, 671	93, 103	4, 536, 785	122
福岡 Fukuoka	3	-	0	-	3	0	13, 229	306
熊本 Kumamoto	1, 290, 774	24, 292	17, 097	-	1, 249, 385	67, 214	5, 243, 287	122
沖縄 Okinawa	640, 432	10, 435	8, 505	0	621, 493	29, 086	68	20
全国計 Grand Total	43, 056, 433	798, 440	570, 600	9, 563	41, 696, 956	2, 238, 928	114, 479, 320	5, 190

(注) この表は、「(1)課税状況」、「(3)免除状況」及び「(4)関係場数」を国税局別に示したものである。

Note: This table shows “(1) Statistics of taxation”, “(3) Statistics of Exemption”, and “(4) Number of related sites” by Regional Taxation Bureaus.

11 航空機燃料税

Aviation Fuel Tax

(1) 課税状況

Statistics of taxation

区 分 Type		数 量 Volume	税 額 Amount of tax
		kℓ	百万円 Million yen
平成 28 年度	FY2016	4,927,848	76,281
29	2017	5,014,415	77,628
30	2018	5,050,148	78,158
令和 元	2019	5,177,341	80,037
2	2020	2,745,817	41,358
3	2021	3,207,679	26,008
積込数量及び税額	Volume of loaded fuel and amount of tax	3,207,679	26,008
うち軽減税率 The part subject to reduced tax rate	沖縄路線航空機に係る軽減 For air route to Okinawa	963,049	4,666
	特定離島路線航空機に係る軽減 For air routes to solitary islands	86,631	625
控除税額	Amount of deduct tax		3,891
うち軽減税率 The part subject to reduced tax rate	沖縄路線航空機に係る軽減 For air route to Okinawa		1,452
	特定離島路線航空機に係る軽減 For air routes to solitary islands		238
差引計	Total after deduction		22,117
Additional tax 加算税	過少申告 For understatement		-
	無申告 For failure to file		12
	重 For fraud case		-
合計	Total		22,130
課税人員	Number of taxpayers		人 Person 2,913
還付金額	Amount of refund		百万円 Million yen 0

調査期間等：令和3年4月1日から令和4年3月31日までの間の申告又は処理による課税実績である。

Period covered by survey：This table shows the status of taxation based on returns filed or cases processed between April 1, 2021 and March 31, 2022.

(2) 関係場数

Number of related sites

(単位：場)

(In site)

区 分 Type		納税地数 Number of taxable sites
特例承認に係るもの	Sites approved for special treatment	563
Others その他	定期運送事業者に係るもの Related to regular transportation service	22
	その他のもの Others	1,166
合計	Total	1,751

調査時点：令和4年3月31日

Time of survey: March 31, 2022

12 石油ガス税

Liquefied Petroleum Gas Tax

(1) 課税状況

Statistics of taxation

区 分 Type		重 量 Weight	税 額 Amount of tax
		t	百万円 Million yen
平成 28 年度	FY2016	995,874	17,484
29	2017	947,772	16,586
30	2018	877,454	15,356
令和 元	2019	793,357	13,884
2	2020	550,301	9,630
3	2021	540,220	9,454
移出重量	Amount of shipment	540,220	9,454
控除税額	Amount of deduct tax		49
差引計	Total after deduction		9,404
Additional tax 加算税	過少申告	For understatement	-
	無申告	For failure to file	2
	重	For fraud case	-
合計	Total		9,406
課税人員	Number of taxpayers		人 Person 26,507
還付金額	Amount of refund		百万円 Million yen 0
納期限延長税額	Amount of tax subject to postponement of due date for tax payment		16

調査期間等：令和3年4月1日から令和4年3月31日までの間の申告又は処理による課税実績である。

(注) 税関分は含まない。

Period covered by survey : This table shows the status of taxation based on returns filed or cases processed between April 1, 2021 and March 31, 2022.

Note: Figures for customs are not included.

(2) 免除状況

Statistics of exemption

区 分 Type		件 数 Number of cases	重 量 Weight
		件 Case	t
輸出免税	Export exemption	2	0
Specified use exemption 特免 用途税	原料用	2	0
	熱源用	10	0
駐留軍用免税	Exemption for stationary troops	-	-
その他	Others	-	-
合計	Total	14	1

資料：消費税室調

調査期間等：令和3年4月1日から令和4年3月31日までの間に免除の申請又は処理をしたものである。

Source: Consumption Tax Office

Period covered by survey : This table shows the statistics of applications for exemption filed or cases processed between April 1, 2021 and March 31, 2022.

(3) 関係場数

(単位：場)

Number of related sites

(In site)

区 分 Type		場 数 Number of sites
平成 28 年度	FY2016	2,707
29	2017	2,630
30	2018	2,621
令和 元	2019	2,593
2	2020	2,524
3	2021	2,473
営業用スタンド	Gas station for business operation	1,414
自家用スタンド	Gas station for private use	357
着脱式容器充てん場	Removable container filling station	484
その他の	Others	218
合 計	Total	2,473
免石油ガス課税使用税場 Sites using tax exempt liquefied petroleum gas	原料用 For materials	-
	熱源用 For heat source	-

調査時点：令和4年3月31日

Time of survey: March 31, 2022

(4) 国税局別課税状況

Statistics of taxation by Regional Taxation Bureaus

国税局 Regional Taxation Bureau	移出重量 Weight of shipment	税 額 Amount of tax	課税人員 Number of taxpayers	関係場数 Number of related sites
	t	百万円 Million yen	人 Person	場 Site
札幌 Sapporo	27,348	479	1,276	120
仙台 Sendai	29,102	509	2,851	255
関東信越 Kanto Shinetsu	56,086	981	4,476	427
東京 Tokyo	163,366	2,859	3,535	319
金沢 Kanazawa	6,188	108	809	72
名古屋 Nagoya	62,127	1,087	3,446	346
大阪 Osaka	84,512	1,479	2,648	253
広島 Hiroshima	29,980	525	2,205	210
高松 Takamatsu	13,809	242	1,439	127
福岡 Fukuoka	35,911	628	1,415	126
熊本 Kumamoto	19,948	349	1,905	172
沖縄 Okinawa	11,843	207	502	46
全 国 計 Grand Total	540,220	9,454	26,507	2,473

(注) この表は、「(1)課税状況」及び「(3)関係場数」を国税局別に示したものである。

Note: This table shows “(1) Statistics of taxation” and “(3) Number of related sites” by Regional Taxation Bureaus.

13 石油石炭税

Petroleum and Coal Tax

(1) 課税状況

Statistics of taxation

区 分		数 量	税 額
Type		Volume	Amount of tax
			百万円 Million yen
原 油 製 油	Crude oil	499,328	1,398
石 油 製 品	Petroleum product	-	-
ガ ス 状 炭 化 水 素	Gaseous hydrocarbon	3,018,588	5,615
石 炭	Coal	877,375	1,202
	計		8,215
控 除 税 額	Amount of deduct tax		3,471
差 引 計	Total after deduction		4,744
Additional tax	過少申告	For understatement	3
	無申告	For failure to file	-
	重	For fraud case	-
合 計	Total		4,747
課 税 人 員	Number of taxpayers		人 Person 476
還 付 金 額	Amount of refund		百万円 Million yen 67,841
納 期 限 延 長 税 額	Amount of tax subject to postponement of due date for tax payment		-

調査期間等：令和3年4月1日から令和4年3月31日までの間の申告又は処理による課税事績である。

(注) 税関分は含まない。

Period covered by survey： This table shows the status of taxation based on returns filed or cases processed between April 1, 2021 and March 31, 2022.

Note: Figures for customhouse are not included.

(2) 税関分の課税状況

Statistics of taxation for custom house

区 分		数 量	税 額
Type		Volume	Amount of tax
			百万円 Million yen
原 油 製 油	Crude oil	116,478,371	326,139
石 油 製 品	Petroleum product	12,936,465	36,220
ガ ス 状 炭 化 水 素	Gaseous hydrocarbon	86,523,504	160,934
石 炭	Coal	124,007,659	167,979
	計		691,272
控 除 税 額	Amount of deduct tax		-
差 引 計	Total after deduction		691,272
Additional tax	過少申告	For understatement	0
	無申告	For failure to file	-
	重	For fraud case	-
合 計	Total		691,272
課 税 人 員	Number of taxpayers		人 Person 12,151
還 付 金 額	Amount of refund		百万円 Million yen -
納 期 限 延 長 税 額	Amount of tax subject to postponement of due date for tax payment		71,188

調査期間等：令和3年4月1日から令和4年3月31日までの間の申告又は処理による課税事績である。

Period covered by survey： This table shows the status of taxation based on returns filed or cases processed between April 1, 2021 and March 31, 2022.

(3) 免除状況

Statistics of exemption

区 分 Type		件 数 Number of cases	数 量 Volume
		件 Case	kℓ
未 納 税 移 出 輸 出 免 税	Non-taxable transference Export exemption	6 -	19,056 -
合 計	Total	6	19,056

資料：消費税室調

調査期間等：令和3年4月1日から令和4年3月31日までの間に免除の申請又は処理をしたものである。

(注) 税関分は含まない。

Source: Consumption Tax Office

Period covered by survey : This table shows the statistics of applications for exemption filed or cases processed between April 1, 2021 and March 31, 2022.

Note: Figures for customhouse are not included.

(4) 関係場数

(単位：場)

Number of related sites

(In site)

区 分 Type		原 油 Crude oil	ガス状炭化水素 Gaseous hydrocarbon	石 炭 Coal
特例承認に係る納税地	Places for tax payment approved for special treatment	8	6	-
その他の納税地	Other places for tax payment	32	101	14
未納税蔵置場	Non-taxable warehousing sites	2	-	1
自家用採取場所	Extracting sites for private use	-	227	-
合 計	Total	42	334	15

調査時点：令和4年3月31日

Time of survey: March 31, 2022

14 印 紙 税

Stamp Tax

(1) 課税状況

Statistics of taxation

区 分 Type		税 額 Amount of tax	納税人員 Number of taxpayers
		百万円 Million yen	人 Person
税 印 押 な つ	Tax seal stamping	3	210
印紙税納付計器の使用によるもの	Payment by the use of stamp tax payment instrument	30,694	18,204
書 式 表 示	Format display	51,521	142,827
預金通帳の一定時納付によるもの	Payment at a certain time by discount bankbook	48,684	243
	計 Total	130,902	161,484
充 当 税 額	Amount of tax appropriated	293	
差 引 計	Total after deduction	130,608	
Additional tax	加算税 { 過 少 申 告	For understatement	5
	{ 無 申 告	For failure to file	1
	{ 重 税	For fraud case	-
過 還 付 金 額	Delinquency tax	2,158	
	Amount of refund	2,558	
Stamp tax payment instrument	納付計器 { 設 置 者 数	Number of taxpayers who install the instrument	人 Person 11,087
	{ 設 置 台 数	Number of instruments installed	台 Number 14,210

調査期間等：令和3年4月1日から令和4年3月31日までの間の現金納付による課税実績を示したものである。

(注) 印紙税は、原則として証書や帳簿に相当額の印紙を貼付して納税することになっているが、株券のように一時に多数の課税物件を作成する場合等においては、印紙貼付による手数を省くため例外的に相当額を現金で納付することを認めている。この場合、①課税物件に政府の定める書式による表示をするのを書式表示といい、②税印の押なつを受けることを税印押なつという。

Period covered by survey : This table shows the status of taxation of stamp tax paid by cash between April 1, 2021 and March 31, 2022.

Note: In principle, stamp tax is paid by equivalent amount of revenue stamps affixed to documents such as certificates, bankbooks and so on. However, in certain cases, such as when many taxable documents like share certificates and bonds are issued repeatedly, taxpayers may pay the tax in cash exceptionally to avoid the labor of affixing revenue stamps.

In such cases, ① Marking taxable documents according to the format provided by the government is called "format display". ② Having tax seals stamped is called "tax seal stamping".

(2) 課税状況の累年比較

Yearly Comparison of statistics of taxation

区 分 Type	税 額 Amount of tax					納税人員 Number of taxpayers
	税印押なつ Tax seal stamping	印紙税納付計器使用分 Payment by the use of stamp tax payment instrument	書式表示 Format display	預金通帳の一定時納付 Payment at a certain time by discount bankbook	計 Total	
	百万円 Million yen	百万円 Million yen	百万円 Million yen	百万円 Million yen	百万円 Million yen	人 Person
平成28年度 FY2016	8	39,191	52,550	71,014	162,763	173,138
29 2017	8	37,333	52,995	69,056	159,392	173,121
30 2018	5	38,114	53,742	64,353	156,213	172,330
令和元 2019	7	37,655	52,047	61,178	150,887	171,154
2 2020	8	33,078	54,013	50,101	137,200	163,435
3 2021	3	30,694	51,521	48,684	130,902	161,484

(注) この表は、「(1)課税状況」の累年比較を示したものである。

Note: This table shows yearly comparison of "(1) Statistics of taxation".

15 電源開発促進税

Promotion of Power-resources Development Tax

(1) 課税状況

Statistics of taxation

区 分 Type		数 量 Volume	税 額 Amount of tax
		千kWh Thousand kW hour	百万円 Million yen
平成 28 年 度	FY2016	851, 442, 211	319, 291
29	2017	868, 364, 193	325, 637
30	2018	862, 110, 312	323, 291
令和 元 年	2019	842, 911, 786	316, 092
2	2020	828, 451, 920	310, 669
3	2021	839, 972, 784	314, 990
販売電気の 電力量	従量料金制の供給販売電気	Electricity sold by mater rate supply	834, 783, 200
	定額料金制の供給販売電気	Electricity sold by flat rate supply	3, 494, 237
	計量自家使用販売電気	Actual watt hours of electricity sold for private use	1, 237, 184
	推計自家使用販売電気	Estimated watt hours of electricity sold for private use	458, 163
	計	Subtotal	839, 972, 784
加算税	過少申告	For understatement	-
	無申告	For failure to file	-
	重	For fraud case	-
	計	Subtotal	-
合 計	Total		314, 990
課税人員	Number of taxpayers		人 Person 120

調査期間等：令和3年4月1日から令和4年3月31日までの間の申告又は処理による課税実績である。

Period covered by survey：This table shows the status of taxation based on returns filed or cases processed between April 1, 2021 and March 31, 2022.

(2) 課税人員

Number of taxpayers

区 分 Type	人 数 Number of suppliers
一般送配電事業者 General power transmission and distribution business	人 Person 10

調査時点：令和4年3月31日

Time of survey: March 31, 2022

16 国際観光旅客税

International Tourist Tax

(1) 課税状況

Statistics of taxation

区 分 Type	人 員 Number	税 額 Amount of tax
	千人 Thousand	百万円 Million yen
平成30年度 令和元年度	FY2018 2019	6,777 42,428
2	2020	1,838
3	2021	1,250
課税対象人員 Number of taxable taxpayers	1,250	1,250

調査期間等： 令和3年4月1日から令和4年3月31日までの本邦からの出国に係る人員及び税額について、令和3年6月1日から令和4年5月31日までの納付実績及び令和3年4月1日から令和4年3月31日までに税務署長が行った処理事績に基づいて作成した。

Period covered by survey: This table, made on the basis of the status of payment of international tourist tax between June 1, 2021 and May 31, 2022 and the taxation for international tourist tax which were processed by the District Director of the Tax Offices between April 1, 2021 and March 31, 2022, shows the number of taxable passengers and the amount of tax on departure from Japan between April 1, 2021 and March 31, 2022.

(2) 加算税等の状況

Statistics of additional tax, etc.

区 分 Type	税 額 Amount of tax
	百万円 Million yen
不納付加算税 On non-payment	4
重加算税 For fraud case	-
合 計 Total	4
還付金額 Amount of refund	119

調査期間等： 令和3年4月1日から令和4年3月31日までに税務署長が行った処理事績に基づいて作成した。

Period covered by survey: This table was made on the basis of the status of taxation for additional tax and refund which were processed by the District Directors of the Tax Offices between April 1, 2021 and March 31, 2022.

(3) 税関分の課税状況

Statistics of taxation for custom house

区 分 Type	人 員 Number	税 額 Amount of tax
	千人 Thousand	百万円 Million yen
課税対象人員 Number of taxpayers	20	20

調査期間等： 令和3年4月1日から令和4年3月31日までの本邦からの出国に係る人員及び税額について、令和3年6月1日から令和4年5月31日までの納付実績及び令和3年4月1日から令和4年3月31日までに税関長が行った処理事績に基づいて作成した。

なお、国際観光旅客税法第18条の規定に基づき納付されるものについては、令和3年4月1日から令和4年3月31日までの納付実績に基づいて作成した。

Period covered by survey: This table, made on the basis of the status of payment of international tourist tax between June 1, 2021 and May 31, 2022 and the taxation for international tourist tax which were processed by the Director-General of the Customs Houses between April 1, 2021 and 31 March, 2022, shows the number of taxable passengers and the amount of tax on departure from Japan between April 1, 2021 and March 31, 2022.

Of those mentioned above, the number of taxable passengers and the amount of tax provided by International Tourist Tax Act Sec.18 was made on the basis of the status of payment of international tourist tax between April 1, 2021 and March 31 2022.

(4) 税関分の加算税等の状況

Statistics of additional tax, etc. for custom house

区 分 Type	税 額 Amount of tax
	百万円 Million yen
不 納 付 加 算 税 重 加 算 税 合 計	On non-payment For fraud case Total
1 - 1	
還 付 金 額	Amount of refund
-	

調査期間等：令和3年4月1日から令和4年3月31日までに税関長が行った処理事績に基づいて作成した。

Period covered by survey: This table was made on the basis of the status of taxation for additional tax and refund which were processed by the Director-generals of the Customs Houses between April 1, 2021 and March 31, 2022.

(5) 特別徴収義務者数

Number of special tax collectors

区 分 Type	件 数 Number of cases
	件 Case
税 務 署 分 税 関 分	For tax office For custom house
103 73	

調査時点：令和4年3月31日

用語の説明：特別徴収義務者とは、国際観光旅客税を徴収して国に納付する義務のある者をいう。

(注) この表は、納税地を所轄する税務署長又は税関長へ、「国際旅客運送事業開始届出書」を提出した事業者を示したものである。

Time of survey: March 31, 2022

Terminology: "Special tax collector" means those who must collect and pay the international tourist tax to the government.

Note: This table shows the number of operators of international passenger transport business who submitted the "Notification of the commencement of an international passenger transport business" to the tax office or the custom house.

第IV編 徴 収 編

Part IV Collection

- | | |
|------------|--------------------------|
| 17 国 税 徴 収 | National Tax Collection |
| 18 国 税 滞 納 | National Tax Delinquency |
| 19 還 付 金 | Refunds |

17～19 徴収関係各表

統計表を見る方のために

1 利用上の注意

この章は、令和3年度の国税の徴収、滞納等の事績を示したものである。

徴収関係各表の掲載内容は、次のとおりである。

(1) 国税徴収

イ 国税徴収

令和3年度の国税の徴収決定済額、収納済額、収納未済額等の状況を示す。

ロ 物納

令和3年度の相続税の物納について申請、許可、収納等の状況を示す。

ハ 年賦延納

令和3年度の相続税及び贈与税の年賦延納並びに所得税法第132条の規定による所得税の延納について、申請、許可、許可未済等の状況を示す。

(2) 国税滞納

令和3年度の滞納の繰越、新規発生、処理等の状況を示す。

(3) 還付金

令和3年度の還付金（過誤納金を含む。）の支払決定済額の状況を示す。

2 計数間の関係

(1) 国税徴収

イ 国税徴収

$$\boxed{\text{徴収決定済額}} - [\boxed{\text{収納済額}} + \boxed{\text{不納欠損額}}] = \boxed{\text{収納未済額}}$$

ロ 物納

$$\textcircled{1} [\boxed{\text{前年度許可未済額}} + \boxed{\text{本年度申請額}}] - [\boxed{\text{取下、却下等額}} + \boxed{\text{許可額}}] = \boxed{\text{許可未済額}}$$

$$\textcircled{2} [\boxed{\text{許可額}} (\text{本書}) + \boxed{\text{前年度収納未済額}}] - \boxed{\text{収納済額}} (\text{本書}) = \boxed{\text{収納未済額}}$$

$$\textcircled{3} [\boxed{\text{前年度引継未済額}} + \boxed{\text{収納済額}}] - \boxed{\text{引継額}} = \boxed{\text{引継未済額}}$$

ハ 年賦延納

$$[\boxed{\text{前年度許可未済額}} + \boxed{\text{本年度申請額}}] - [\boxed{\text{取下、却下等額}} + \boxed{\text{許可額}}] = \boxed{\text{許可未済額}}$$

(2) 国税滞納

$$\boxed{\text{期首滞納額}} + \boxed{\text{新規発生滞納額}} - \boxed{\text{整理済滞納額}} = \boxed{\text{整理中の滞納額}}$$

17~19 Tables Related to Collections

For the people who use the statistical tables

1 Notes on use

This section shows the statistics of collection and delinquency, etc. for national tax between April 1, 2021 and March 31, 2022.

Contents of each table related to collection are as follows.

(1) National tax collection

A: National tax collection

Statistics of amount determined for collection, amount collected, amount of unsettled collection, etc. for national tax for FY2021 are shown.

B: Payment in kind

With respect to the payment in kind of inheritance tax for FY2021, statistics of application, permission, receiving, etc. are shown.

C: Postponement of annual payment

With respect to the postponement of annual payment of inheritance tax and gift tax and the postponement of payment of income tax according to Income Tax Law, Sec.132 for FY2021, statistics of application, permission, unsettled permission, etc. are shown.

(2) National tax delinquency

Statistics of carried-over delinquency, newly accrued delinquency, procedure, etc. for FY2021 are shown.

(3) Refunds

Statistics of amount determined for payment of refunds(including refunds of overpayment) for FY2021 are shown.

2 Relations among figures

(1) National tax collection

A: National tax collection

$$\boxed{\text{Amount determined for collection}} - [\boxed{\text{Amount collected}} + \boxed{\text{Amount of loss through non-payment}}] = \boxed{\text{Amount of unsettled collection}}$$

B: Payment in kind

$$\textcircled{1} [\boxed{\text{Amount of unsettled permission for the previous fiscal year}} + \boxed{\text{Amount applied for the current fiscal year}}] - [\boxed{\text{Amount of withdrawal, dismissal, etc.}} + \boxed{\text{Amount permitted}}] = \boxed{\text{Amount of unsettled permission}}$$

$$\textcircled{2} [\boxed{\text{Amount permitted (without "Excluding")}} + \boxed{\text{Amount of unsettled collection for the previous fiscal year}}] - \boxed{\text{Amount collected (without "Excluding")}} = \boxed{\text{Amount of unsettled collection}}$$

$$\textcircled{3} [\boxed{\text{Amount of handover unsettled for the previous fiscal year}} + \boxed{\text{Amount collected}}] - \boxed{\text{Amount of handover}} = \boxed{\text{Amount of handover unsettled}}$$

C: Postponement of annual payment

$$[\boxed{\text{Amount of unsettled permission for the previous fiscal year}} + \boxed{\text{Amount applied for the current fiscal year}}] - [\boxed{\text{Amount of withdrawal, dismissal, etc.}} + \boxed{\text{Amount permitted}}] = \boxed{\text{Amount of unsettled permission}}$$

(2) National tax delinquency

$$\boxed{\text{Beginning amount of delinquency}} + \boxed{\text{Amount of newly accrued}} - \boxed{\text{Amount of delinquency processed}} = \boxed{\text{Amount of delinquency in processing}}$$

17 国 税 徴 収

National Tax Collection

17-1 国税徴収状況

Statistics of National Tax Collection

(1) 国税徴収状況

Statistics of national tax collection

区 分 Type	徴収決定済額 Amount determined for collection			収納済額 Amount collected		
	本年度分	繰越分	計	本年度分	繰越分	計
	For the current fiscal year	For the carried-over from the previous fiscal year	Total	For the current fiscal year	For the carried-over from the previous fiscal year	Total
平成 28 年度 FY2016	62,292,515	1,553,902	63,846,417	61,571,354	670,887	62,242,241
29 2017	65,530,439	1,451,328	66,981,767	64,803,233	649,873	65,453,105
30 2018	67,242,664	1,397,973	68,640,637	66,508,882	639,020	67,147,902
令和元 2019	66,848,994	1,346,599	68,195,592	65,722,438	625,326	66,347,765
2 2020	72,014,591	1,642,030	73,656,621	70,467,163	766,997	71,234,160
3 2021	77,132,812	1,991,272	79,124,084	76,230,731	1,174,460	77,405,191
源泉所得税 Withholding income tax	53,878	55,108	108,986	53,869	2,858	56,727
源泉所得税及復興特別所得税 and Special Income Tax for Reconstruction	20,436,988	123,598	20,560,586	20,410,286	69,291	20,479,576
申告所得税 Self-assessment tax	272	112,394	112,666	265	5,642	5,907
申告所得税及復興特別所得税 and Special Income Tax for Reconstruction	4,121,132	207,488	4,328,620	4,021,014	111,650	4,132,664
所得税計 Total Income Tax	24,612,271	498,587	25,110,858	24,485,434	189,441	24,674,875
法人税 Corporation tax	15,140,229	302,368	15,442,596	15,064,769	207,669	15,272,438
地方法人税 Local corporation tax	1,925,403	14,655	1,940,058	1,919,053	12,159	1,931,213
復興特別法人税 Tax for Reconstruction	107	1,138	1,245	80	98	178
相続税 Inheritance tax	2,985,801	113,878	3,099,679	2,763,437	51,495	2,814,932
地価税 Land value tax	—	184	184	—	10	10
消費税 Consumption tax	4	3,522	3,526	4	133	137
消費税及地方消費税 consumption tax	27,684,731	842,200	28,526,931	27,388,014	500,729	27,888,743
酒税 Liquor tax	1,070,405	740	1,071,146	1,070,028	437	1,070,465
たばこ税 Tobacco tax	8,061	8	8,070	8,058	8	8,066
たばこ税及たばこ特別税 tobacco surtax	449,478	0	449,478	449,478	—	449,478
国際観光旅客税 International Tourist Tax	1,422	641	2,063	1,422	560	1,982
石油石炭税 Petroleum and coal tax	4,752	0	4,752	4,752	0	4,752
旧税 Old taxes	—	24	24	—	3	3
電源開発促進税 resources development tax	316,764	—	316,764	316,764	—	316,764
揮発油税及地方道路税 tax	—	26	26	—	0	0
揮発油税及地方揮発油税 gasoline tax	2,235,014	188,090	2,423,105	2,061,345	188,090	2,249,435
石油ガス税 Liquefied petroleum gas tax	9,425	270	9,695	9,378	264	9,642
自動車重量税 Motor vehicle tonnage tax	231,198	0	231,198	231,198	0	231,198
航空機燃料税 Aviation fuel tax	21,796	24,102	45,898	21,779	23,238	45,016
印紙収入 Stamp revenue	435,950	837	436,787	435,738	125	435,863
合計 Total	77,132,812	1,991,272	79,124,084	76,230,731	1,174,460	77,405,191
(内地方消費税) (Including local consumption tax)	(6,066,221)	(180,720)	(6,246,941)	(6,000,866)	(108,596)	(6,109,462)
(除く地方消費税) (Grand total except local consumption)	(71,066,591)	(1,810,552)	(72,877,143)	(70,229,866)	(1,065,864)	(71,295,730)

調査期間：令和3年度（出納整理期間を含む。）

- 用語の説明：1 徴収決定済額とは、納税義務の確定した国税で、その事実の確認（徴収決定）を終了した金額をいう。
 2 収納済額とは、収納された国税の金額をいう。
 3 不納欠損額とは、滞納処分等の停止後3年経過等の事由により納税義務が消滅した国税の金額をいう。
 4 収納未済額とは、徴収決定済額のうち収納又は不納欠損を終了しない金額をいう。

- (注) 1 「相続税」には贈与税を含む。
 2 「(内地方消費税)」は、「消費税及地方消費税」のうち、地方消費税の金額である。
 3 「(除く地方消費税)」は、「合計」から、地方消費税を除いた金額である。
 4 国税庁抜分のみで税関分は含まない。

(単位:百万円)
(In millions yen)

不納欠損額 Amount of loss through non-payment			収納未済額 Amount of unsettled collection			区 分 Type	
本年度分 For the current fiscal year	繰越分 For the carried-over from the previous fiscal year	計 Total	本年度分 For the current fiscal year	繰越分 For the carried-over from the previous fiscal year	計 Total		
1,574	102,514	104,088	719,587	780,501	1,500,088	平成28年度	FY2016
1,045	83,427	84,472	726,161	718,028	1,444,189	29	2017
1,360	76,890	78,250	732,422	682,062	1,414,484	30	2018
2,895	74,727	77,622	1,123,660	646,546	1,770,206	令和元	2019
294	49,871	50,165	1,547,134	825,163	2,372,297	2	2020
551	60,208	60,759	901,529	756,605	1,658,134	3	2021
—	4,505	4,505	9	47,744	47,753	源泉所得税	Withholding income tax
16	4,043	4,059	26,686	50,264	76,950	源泉所得税及復興特別所得税	Special Income Tax and Reconstruction
—	8,614	8,614	8	98,137	98,145	申告所得税	Self-assessment tax
0	3,198	3,198	100,118	92,640	192,757	申告所得税及復興特別所得税	Special Income Tax and Reconstruction
17	20,361	20,377	126,821	288,785	415,606	所得税計	Total Income Tax
243	8,292	8,534	75,217	86,407	161,624	法人税	Corporation tax
12	165	177	6,338	2,331	8,669	地方法人税	Local corporation tax
0	98	98	27	941	969	復興特別法人税	Special Corporate Income Tax for Reconstruction
0	2,631	2,631	222,364	59,752	282,116	相続税	Inheritance tax
—	20	20	—	154	154	地価税	Land value tax
—	256	256	—	3,133	3,133	消費税	Consumption tax
280	28,342	28,622	296,436	313,130	609,566	消費税及地方消費税	Consumption tax and local consumption tax
—	6	6	377	298	675	酒税	Liquor tax
—	0	0	3	0	3	たばこ税	Tobacco tax
—	0	0	0	0	0	たばこ税及たばこ特別税	Tobacco tax and special tobacco surtax
—	—	—	0	81	81	国際観光旅客税	International Tourist Tax
—	—	—	0	—	—	石油石炭税	Petroleum and coal tax
—	4	4	—	17	17	旧税	Old taxes
—	—	—	—	—	—	電源開発促進税	Promotion of power resources development tax
—	26	26	—	—	—	揮発油税及地方道路税	Gasoline tax and local road tax
—	—	—	173,669	—	173,669	揮発油税及地方揮発油税	Gasoline tax and local gasoline tax
—	—	—	47	6	53	石油ガス税	Liquefied petroleum gas tax
—	—	—	—	0	0	自動車重量税	Motor vehicle tonnage tax
—	—	—	18	864	882	航空機燃料税	Aviation fuel tax
0	7	7	212	704	916	印紙収入	Stamp revenue
551	60,208	60,759	901,529	756,605	1,658,134	合計	Total
(60)	(5,899)	(5,959)	(65,295)	(66,226)	(131,521)	(内地方消費税)	(Including local consumption tax)
(491)	(54,309)	(54,800)	(836,234)	(690,379)	(1,526,613)	(除く地方消費税)	(Grand total except local consumption)

Period covered by survey: FY2021 (including the accounting adjustment term)

Terminology:1 "Amount determined for collection" means the amount of national taxes for which tax liabilities are settled and determinations for collection were made.

2 "Amount collected" means the amount of national taxes which were received.

3 "Amount of loss through non-payment" means the amount of national taxes for which tax liabilities were revoked for the reasons of elapse of three years after the suspension of procedure for collection of tax delinquency, completion of extinctive prescription, and so on.

4 "Amount of unsettled collection" means the part of amount determined for collection for which receiving, loss through non-payment is not completed.

Note:1 Figures for "Inheritance tax" includes the gift tax.

2 "Internal local consumption tax" means the local consumption tax part of the amount of "Consumption tax and local consumption tax."

3 "Excluded local consumption tax" means the amount of local consumption tax excluded from the "total amount."

4 Figures only for National tax agency are shown. Figures for customhouse are not included.

(2) 国税局別の徴収決定済額

Amount determined for collection by Regional Taxation Bureaus

区 分 Type	札幌 Sapporo	仙台 Sendai	関東信越 Kanto Shinetsu	東京 Tokyo	金沢 Kanazawa	名古屋 Nagoya
平成 28 年 度 FY2016	1,561,268	2,444,390	4,723,903	31,225,653	928,151	6,344,019
29 2017	1,624,970	2,301,791	4,828,406	33,276,047	963,147	6,764,855
30 2018	1,610,518	2,289,337	4,864,755	34,671,079	974,026	6,817,500
令和 元 2019	1,633,513	2,288,576	4,907,411	34,178,953	1,010,116	6,593,144
2 2020	1,698,738	2,474,152	5,364,586	37,663,299	1,086,362	6,918,902
3 2021	1,774,306	2,536,939	5,692,707	40,459,811	1,152,775	7,529,662
源泉所得税 Withholding income tax	677	947	3,435	93,247	623	2,848
源泉所得税及復興特別所得税 Withholding Income Tax and Special Income Tax for Reconstruction	382,376	551,772	1,288,446	11,755,887	252,519	1,707,795
申告所得税 Self-assessment tax	1,352	2,417	10,417	74,482	1,245	4,965
申告所得税及復興特別所得税 Self-assessed Income Tax and Special Income Tax for Reconstruction	120,646	156,511	460,749	1,853,913	63,207	466,282
所得税計 Total Income Tax	505,052	711,648	1,763,046	13,777,529	317,594	2,181,889
法人税 Corporation tax	272,871	337,002	888,679	8,361,726	213,379	1,571,459
地方法人税 Local corporation tax	30,033	37,636	98,389	1,107,037	24,230	191,508
復興特別法人税 Special Corporate Income Tax for Reconstruction	54	42	127	604	26	101
相続税 Inheritance tax	61,922	81,412	317,817	1,410,059	46,623	345,967
地価税 Land value tax	-	-	0	109	-	-
消費税 Consumption tax	11	7	159	2,819	5	145
消費税及地方消費税 Consumption tax and local consumption tax	715,690	1,091,108	2,255,329	13,932,010	517,907	2,643,011
酒税 Liquor tax	29,922	64,644	214,546	204,191	1,568	123,390
たばこ税 Tobacco tax	309	370	849	2,994	129	610
たばこ税及たばこ特別税 Tobacco tax and special tobacco surtax	19,935	27,211	78,584	92,703	9,793	45,376
国際観光旅客税 International Tourist Tax	-	-	x	1,891	-	x
石油石炭税 Petroleum and coal tax	919	326	2,800	656	-	x
旧税 Old taxes	-	0	1	21	-	-
電源開発促進税 Promotion of power resources development tax	10,788	29,664	-	101,640	10,569	47,955
揮発油税及地方道路税 Gasoline tax and local road tax	-	-	-	26	-	-
揮発油税及地方揮発油税 Gasoline tax and local gasoline tax	122,298	147,933	56,386	840,915	x	363,172
石油ガス税 Liquefied petroleum gas tax	474	508	958	3,056	107	1,074
自動車重量税 Motor vehicle tonnage tax	1	2	4	231,183	0	2
航空機燃料税 Aviation fuel tax	993	11	21	33,428	0	1,331
印紙収入 Stamp revenue	3,036	7,415	x	355,213	x	12,672
合計 Total	1,774,306	2,536,939	5,692,707	40,459,811	1,152,775	7,529,662

関連表：「17-1」の「(1) 国税徴収状況」

Relevant tables: "17-1 (1) Statistics of national tax collection"

(単位：百万円)
(In million yen)

大阪 Osaka	広島 Hiroshima	高松 Takamatsu	福岡 Fukuoka	熊本 Kumamoto	沖縄 Okinawa	全国 Total	区 分 Type
9,296,682	2,467,151	1,128,459	2,069,064	1,297,487	360,192	63,846,417	平成28年度 FY2016
9,610,831	2,555,933	1,144,625	2,189,095	1,338,960	383,104	66,981,767	29 2017
9,862,499	2,525,978	1,122,574	2,154,410	1,354,071	393,889	68,640,637	30 2018
9,832,523	2,591,412	1,189,170	2,195,029	1,358,259	417,485	68,195,592	令和元 2019
10,405,941	2,697,966	1,209,797	2,316,463	1,408,649	411,768	73,656,621	2 2020
11,303,689	2,947,989	1,285,235	2,474,975	1,521,835	444,160	79,124,084	3 2021
4,287	1,083	73	1,109	550	106	108,986	源泉所得税 Withholding income tax
2,701,048	636,046	288,882	568,755	348,038	79,022	20,560,586	源泉所得税及復興特別所得税 and Special Income Tax for Reconstruction
10,647	2,016	492	1,536	2,028	1,069	112,666	申告所得税 Self-assessment tax
652,418	172,974	67,003	170,607	94,306	50,004	4,328,620	申告所得税及復興特別所得税 and Special Income Tax for Reconstruction
3,368,401	812,120	356,450	742,007	444,922	130,201	25,110,858	所得税計 Total Income Tax
2,455,327	445,764	222,538	395,490	212,228	66,135	15,442,596	法人税 Corporation tax
293,742	55,651	26,206	45,061	23,564	7,001	1,940,058	地方法人税 Local corporation tax
151	45	14	37	38	6	1,245	復興特別法人税 Special Corporate Income Tax for Reconstruction
525,587	87,041	51,401	95,442	43,926	32,480	3,099,679	相続税 Inheritance tax
76	-	-	-	-	-	184	地価税 Land value tax
332	15	1	19	7	7	3,526	消費税 Consumption tax
3,996,919	1,077,795	487,779	1,039,795	612,224	157,364	28,526,931	消費税及地方消費税 Consumption tax and local consumption tax
195,130	48,669	11,974	76,029	94,238	6,846	1,071,146	酒税 Liquor tax
1,667	282	151	341	176	190	8,070	たばこ税 Tobacco tax
77,005	25,860	15,806	39,978	10,906	6,319	449,478	たばこ税及たばこ特別税 Tobacco tax and special tobacco surtax
150	x	-	x	-	x	2,063	国際観光旅客税 International Tourist Tax
4	x	-	-	1	x	4,752	石油石炭税 Petroleum and coal tax
2	-	-	-	-	-	24	旧税 Old taxes
50,876	21,545	9,605	31,201	-	2,921	316,764	電源開発促進税 Promotion of power resources development tax
-	-	-	-	-	-	26	揮発油税及地方道路税 Gasoline tax and local road tax
310,573	367,488	100,226	x	x	31,490	2,423,105	揮発油税及地方揮発油税 Gasoline tax and local gasoline tax
1,582	518	239	628	346	206	9,695	石油ガス税 Liquefied petroleum gas tax
3	1	0	1	1	0	231,198	自動車重量税 Motor vehicle tonnage tax
5,639	9	3	1,454	1,991	1,016	45,898	航空機燃料税 Aviation fuel tax
20,523	5,141	2,840	7,489	x	1,967	436,787	印紙収入 Stamp revenue
11,303,689	2,947,989	1,285,235	2,474,975	1,521,835	444,160	79,124,084	合 計 Total

(3) 都道府県別の徴収状況(その1)

Statistics of collection by prefectures (Part 1)

国税局・都道府県 Regional Taxation Bureau / Prefecture	税目 Tax type		源泉所得税 Withholding income tax				源泉所得税及復興特別所得税 Withholding Income Tax and Special Income Tax for Reconstruction				申告所得税 Self-assessment income tax			
			徴収決定済額 Amount determined for collection	収納済額 Amount collected	不納欠損額 Amount of loss through non-payment	収納未済額 Amount of unsettled collection	徴収決定済額 Amount determined for collection	収納済額 Amount collected	不納欠損額 Amount of loss through non-payment	収納未済額 Amount of unsettled collection	徴収決定済額 Amount determined for collection	収納済額 Amount collected	不納欠損額 Amount of loss through non-payment	収納未済額 Amount of unsettled collection
			徴収決定済額	収納済額	不納欠損額	収納未済額	徴収決定済額	収納済額	不納欠損額	収納未済額	徴収決定済額	収納済額	不納欠損額	収納未済額
札幌 Sapporo	北海道	Hokkaido	289	35	22	232	380,641	379,428	33	1,180	570	77	62	431
	局引受分	Amount handled by Regional Taxation Bureaus	388	32	36	320	1,735	385	72	1,278	782	24	34	724
	計	Total	677	67	58	552	382,376	379,813	105	2,459	1,352	101	96	1,155
仙台 Sendai	青森	Aomori	82	5	8	69	65,068	64,895	4	169	254	18	22	214
	岩手	Iwate	60	5	9	46	63,277	63,052	3	222	144	10	21	113
	宮城	Miyagi	77	3	14	60	187,659	186,918	34	707	258	19	31	209
	秋田	Akita	42	6	2	34	48,561	48,389	1	172	146	15	28	103
	山形	Yamagata	33	1	4	28	60,934	60,752	9	172	90	5	15	69
	福島	Fukushima	83	7	15	61	124,690	123,956	42	692	285	28	23	234
	局引受分	Amount handled by Regional Taxation Bureaus	570	68	63	439	1,581	428	126	1,027	1,240	83	167	989
計	Total	947	95	115	737	551,772	548,390	218	3,163	2,417	179	307	1,931	
関東 Kanto Shinetsu	茨城	Ibaraki	199	87	17	96	201,703	201,159	23	520	545	60	124	361
	栃木	Tochigi	105	19	25	61	144,590	144,164	10	416	487	39	86	361
	群馬	Gunma	151	24	16	111	152,749	152,297	23	429	466	40	85	342
	埼玉	Saitama	421	93	24	303	487,929	486,133	65	1,731	1,875	218	100	1,557
	新潟	Niigata	90	15	20	55	146,070	145,828	19	223	244	25	74	145
	長野	Nagano	101	16	24	61	151,692	151,388	10	294	290	38	57	196
	局引受分	Amount handled by Regional Taxation Bureaus	2,369	157	211	2,001	3,714	1,286	140	2,288	6,509	266	1,171	5,072
計	Total	3,435	410	337	2,688	1,288,446	1,282,255	289	5,901	10,417	686	1,696	8,034	
東京 Tokyo	千葉	Chiba	2,565	169	169	2,226	394,654	392,145	101	2,408	6,049	426	292	5,331
	東京	Tokyo	63,789	52,688	766	10,335	10,338,287	10,318,727	489	19,071	14,322	996	702	12,625
	神奈川	Kanagawa	4,600	550	379	3,671	900,148	896,053	153	3,943	9,388	689	453	8,246
	山梨	Yamanashi	317	33	18	266	69,539	69,381	11	148	1,052	70	89	893
	局引受分	Amount handled by Regional Taxation Bureaus	21,976	1,069	1,803	19,104	53,259	31,935	1,247	20,076	43,670	1,400	1,950	40,320
計	Total	93,247	54,509	3,135	35,602	11,755,887	11,708,240	2,001	45,646	74,482	3,581	3,486	67,415	
金沢 Kanazawa	富山	Toyama	78	7	12	59	93,863	93,740	4	120	181	25	13	143
	石川	Ishikawa	83	7	16	61	94,999	94,833	15	151	194	13	33	148
	福井	Fukui	61	12	4	46	63,324	63,240	2	83	136	16	7	113
	局引受分	Amount handled by Regional Taxation Bureaus	401	8	7	386	332	25	9	298	734	42	21	672
計	Total	623	34	38	551	252,519	251,838	29	652	1,245	95	74	1,076	
名古屋 Nagoya	岐阜	Gifu	54	9	8	36	159,119	158,745	13	361	200	24	12	165
	静岡	Shizuoka	798	564	28	208	318,712	317,930	23	759	710	71	56	582
	愛知	Aichi	354	109	26	217	1,090,979	1,088,885	101	1,994	995	114	115	766
	三重	Mie	92	49	9	34	134,689	134,401	7	281	187	27	18	142
	局引受分	Amount handled by Regional Taxation Bureaus	1,551	56	181	1,313	4,295	1,791	157	2,347	2,872	111	571	2,190
計	Total	2,848	787	251	1,809	1,707,795	1,701,752	301	5,742	4,965	348	772	3,845	
大阪 Osaka	滋賀	Shiga	55	14	3	38	89,648	89,514	2	132	121	13	12	95
	京都	Kyoto	157	26	8	123	299,380	298,866	6	508	291	25	45	221
	大阪	Osaka	775	246	44	485	1,715,596	1,713,191	92	2,313	1,291	149	154	988
	兵庫	Hyogo	222	76	19	127	461,464	460,797	21	646	649	92	48	510
	奈良	Nara	29	3	7	19	73,576	73,416	10	150	93	14	15	64
	和歌山	Wakayama	88	63	3	22	57,249	57,115	8	126	65	11	10	44
	局引受分	Amount handled by Regional Taxation Bureaus	2,962	84	148	2,731	4,134	815	343	2,976	8,138	163	844	7,130
計	Total	4,287	512	231	3,545	2,701,048	2,693,715	481	6,852	10,647	467	1,128	9,052	
広島 Hiroshima	鳥取	Tottori	8	1	0	7	29,315	29,234	1	79	48	6	3	39
	島根	Shimane	6	1	1	4	42,665	42,605	3	57	17	2	1	14
	岡山	Okayama	186	161	3	22	142,291	141,891	10	390	125	15	9	101
	広島	Hiroshima	110	35	13	61	282,811	282,115	11	685	292	28	47	217
	山口	Yamaguchi	28	4	3	21	137,550	137,273	5	272	146	14	18	113
局引受分	Amount handled by Regional Taxation Bureaus	746	26	197	523	1,415	582	133	701	1,388	24	187	1,177	
計	Total	1,083	227	218	638	636,046	633,700	162	2,184	2,016	89	266	1,660	
高松 Takamatsu	徳島	Tokushima	0	-	-	0	56,422	56,338	1	83	5	1	1	3
	香川	Kagawa	2	0	0	1	80,353	80,226	2	126	24	3	2	19
	愛媛	Ehime	7	0	0	7	108,701	108,595	3	103	23	4	4	15
	高知	Kochi	1	0	0	1	43,181	43,142	2	38	15	2	3	10
	局引受分	Amount handled by Regional Taxation Bureaus	62	3	9	50	224	3	61	160	425	18	147	260
計	Total	73	3	10	60	288,882	288,304	68	510	492	28	156	308	
福岡 Fukuoka	福岡	Fukuoka	162	15	15	132	443,858	442,828	31	998	286	49	28	209
	佐賀	Saga	19	3	4	12	47,211	47,130	11	70	36	5	3	28
	長崎	Nagasaki	28	3	8	17	76,074	75,936	6	132	82	15	8	59
	局引受分	Amount handled by Regional Taxation Bureaus	900	23	35	842	1,613	826	59	728	1,132	61	409	662
計	Total	1,109	44	63	1,002	568,755	566,720	108	1,927	1,536	130	448	957	
熊本 Kumamoto	熊本	Kumamoto	39	3	6	30	118,650	118,272	25	353	167	14	18	135
	大分	Oita	35	4	2	30	68,918	68,738	13	167	125	11	12	102
	宮崎	Miyazaki	20	2	4	14	70,188	70,043	4	140	97	8	7	81
	鹿児島	Kagoshima	34	4	4	26	89,376	89,133	11	232	164	19	28	117
	局引受分	Amount handled by Regional Taxation Bureaus	423	16	27	379	906	22	240	643	1,476	82	90	1,304
計	Total	550	29	42	479	348,038	346,209	293	1,536	2,028	134	155	1,739	
沖縄 Okinawa	沖縄	Okinawa	28	5	2	21	78,368	78,166	2	200	324	47	23	254
	局引受分	Amount handled by Regional Taxation Office	78	4	5	70	654	475	1	178	745	22	5	718
計	Total	106	9	7	90	79,022	78,641	3	378	1,069	69	28	972	
全国計 Grand Total			108,986	56,727	4,505	47,753	20,560,586	20,479,576	4,059	76,950	112,666	5,907	8,614	98,145

(注) 1 この表は、(1)「国税徴収状況」を都道府県別に示したものである。
 2 局引受分とは、国税通則法第43条第3項の規定に基づき税務署長から国税局長に徴収の引継ぎが行われたものである。

(単位：百万円)
(In million yen)

申告所得税及復興特別所得税 Self-assessed Income Tax and Special Income Tax for Reconstruction				法人税 Corporation tax				地方法人税 Local corporation tax				税目 Tax type		
徴収決定済額 Amount determined for collection	収納済額 Amount collected	不納欠損額 Amount of loss through non-payment	収納未済額 Amount of unsettled collection	徴収決定済額 Amount determined for collection	収納済額 Amount collected	不納欠損額 Amount of loss through non-payment	収納未済額 Amount of unsettled collection	徴収決定済額 Amount determined for collection	収納済額 Amount collected	不納欠損額 Amount of loss through non-payment	収納未済額 Amount of unsettled collection	国税局・都道府県 Regional Taxation Bureau / Prefecture		
117,481	114,500	34	2,947	269,455	267,164	37	2,255	29,915	29,735	1	178	北海道 Hokkaido	札幌 Sapporo	
3,165	402	52	2,711	3,415	422	210	2,784	118	15	5	98	局引受分 Regional Taxation Bureaus		
120,646	114,902	86	5,658	272,871	267,586	246	5,039	30,033	29,751	6	276	計 Total		
20,077	19,290	16	771	37,330	37,040	2	287	4,119	4,102	0	17	青森 Aomori	仙台 Sendai	
19,066	18,218	10	839	40,000	39,632	0	368	4,467	4,439	0	28	岩手 Iwate		
51,537	49,633	42	1,863	112,931	112,195	17	718	12,823	12,774	1	48	宮城 Miyagi		
12,739	12,290	3	447	28,277	28,136	3	138	3,154	3,116	0	38	秋田 Akita		
16,554	16,003	9	541	36,172	36,027	1	144	4,164	4,153	0	11	山形 Yamagata		
33,319	31,893	44	1,381	78,668	78,109	46	513	8,780	8,745	1	33	福島 Fukushima		
3,220	335	164	2,720	3,624	351	345	2,929	129	27	12	89	局引受分 Regional Taxation Bureaus		
156,511	147,662	288	8,561	337,002	331,491	414	5,097	37,636	37,357	14	265	計 Total		
61,534	59,512	49	1,973	101,648	100,906	15	727	11,285	11,227	1	57	茨城 Ibaraki		関東 越前 Kanto Shinetsu
41,165	39,744	32	1,390	84,006	83,376	1	629	9,335	9,284	0	51	栃木 Tochigi		
375,758	361,712	25	1,304	129,264	128,731	12	521	14,204	14,167	0	37	群馬 Gunma		
232,607	224,477	52	8,077	305,626	303,154	64	2,408	33,912	33,706	2	204	埼玉 Saitama		
34,349	33,417	27	904	116,520	116,232	2	286	13,329	13,307	0	21	新潟 Niigata		
41,026	39,574	16	1,435	142,956	142,054	7	895	16,074	16,008	0	66	長野 Nagano		
7,009	759	305	5,946	8,659	2,145	639	5,875	250	90	19	141	局引受分 Regional Taxation Bureaus		
460,749	439,214	507	21,028	888,679	876,598	741	11,341	98,389	97,789	22	578	計 Total		
190,425	182,361	38	8,027	239,435	236,523	73	2,839	27,000	26,819	0	181	千葉 Chiba	東京 Tokyo	
1,233,704	1,184,891	123	48,690	7,407,783	7,380,824	309	26,650	1,006,571	1,004,391	4	2,176	東京 Tokyo		
375,758	361,712	101	13,946	525,193	520,868	67	4,257	60,569	60,274	1	294	神奈川 Kanagawa		
20,453	19,592	11	849	66,328	65,981	6	341	7,262	7,237	0	24	山梨 Yamanashi		
33,573	11,786	300	21,488	122,988	71,201	2,700	49,087	5,635	3,957	55	1,624	局引受分 Regional Taxation Bureaus		
1,853,913	1,760,341	573	92,999	8,361,726	8,275,396	3,155	83,174	1,107,037	1,102,679	59	4,299	計 Total		
20,889	20,322	7	559	80,874	79,881	13	980	9,278	9,256	0	22	富山 Toyama		金沢 Kanazawa
25,932	25,309	13	610	71,083	70,299	1	784	8,131	8,071	0	60	石川 Ishikawa		
15,361	14,916	3	442	59,324	59,088	1	235	6,723	6,709	-	14	福井 Fukui		
1,025	44	75	907	2,098	1,217	136	745	98	64	0	34	局引受分 Regional Taxation Bureaus		
63,207	60,592	97	2,517	213,379	210,485	150	2,745	24,230	24,099	0	130	計 Total		
49,878	48,710	10	1,157	136,827	136,286	9	533	15,794	15,749	0	44	岐阜 Gifu	名古屋 Nagoya	
91,649	89,001	40	2,608	234,986	233,878	13	1,095	27,949	27,857	0	91	静岡 Shizuoka		
279,485	273,117	56	6,312	1,060,010	1,056,792	40	3,179	136,360	136,088	1	271	愛知 Aichi		
39,017	38,223	4	789	75,488	75,084	6	398	8,528	8,496	0	32	三重 Mie		
6,253	629	173	5,451	64,147	57,869	536	5,743	2,877	2,670	11	196	局引受分 Regional Taxation Bureaus		
466,282	449,680	284	16,318	1,571,459	1,559,909	603	10,947	191,508	190,860	13	634	計 Total		
45,728	45,136	6	586	64,737	64,515	1	221	7,410	7,393	-	17	滋賀 Shiga		大阪 Osaka
78,771	77,069	35	1,667	406,919	406,090	65	764	48,433	48,364	4	65	京都 Kyoto		
287,878	280,792	53	7,033	1,564,544	1,559,258	25	5,262	191,300	190,806	1	492	大阪 Osaka		
179,406	174,759	32	4,615	316,673	314,974	10	1,689	36,471	36,311	0	160	兵庫 Hyogo		
30,407	30,004	8	395	39,020	38,709	8	303	4,714	4,689	0	25	奈良 Nara		
19,754	19,484	3	267	39,528	39,416	4	108	4,493	4,485	0	8	和歌山 Wakayama		
10,474	1,043	675	8,757	23,905	6,886	2,347	14,671	920	328	32	559	局引受分 Regional Taxation Bureaus		
652,418	628,287	812	23,319	2,455,327	2,429,847	2,460	23,019	293,742	292,378	37	1,327	計 Total		
8,510	8,141	8	361	18,512	18,387	0	125	2,066	2,058	-	8	鳥取 Tottori	広島 Hiroshima	
10,353	10,039	6	309	23,253	23,087	24	143	2,690	2,676	0	14	島根 Shimane		
37,814	36,579	9	1,227	115,646	115,038	23	585	13,304	13,266	1	37	岡山 Okayama		
70,021	68,031	33	1,957	197,096	196,388	6	702	22,384	22,336	0	48	広島 Hiroshima		
42,496	41,606	25	865	86,104	85,889	1	215	14,961	14,945	0	16	山口 Yamaguchi		
3,780	1,378	39	2,363	5,153	2,305	100	2,748	245	133	3	109	局引受分 Regional Taxation Bureaus		
172,974	165,773	120	7,082	445,764	441,094	153	4,516	55,651	55,414	4	233	計 Total		
12,565	12,381	1	182	44,960	44,627	0	333	5,051	5,026	0	26	徳島 Tokushima		高松 Takamatsu
17,790	17,490	2	299	52,541	52,149	16	376	6,045	6,026	2	17	香川 Kagawa		
22,376	21,922	3	452	94,412	93,404	3	1,005	11,704	11,679	0	25	愛媛 Ehime		
13,383	13,106	1	275	28,163	27,904	1	259	3,254	3,235	0	19	高知 Kochi		
890	39	39	812	2,463	832	196	1,435	152	78	8	66	局引受分 Regional Taxation Bureaus		
67,003	64,938	46	2,020	222,538	218,915	216	3,407	26,206	26,044	10	152	計 Total		
132,244	128,162	59	4,023	313,733	311,773	39	1,921	36,397	36,224	1	171	福岡 Fukuoka	福岡 Fukuoka	
14,014	13,607	15	392	35,311	35,199	8	104	3,971	3,961	0	10	佐賀 Saga		
21,678	21,061	11	606	38,792	38,601	3	188	4,238	4,213	0	15	長崎 Nagasaki		
2,670	694	191	1,784	7,655	3,311	67	4,277	466	195	2	269	局引受分 Regional Taxation Bureaus		
170,607	163,524	277	6,805	395,490	388,883	117	6,489	45,061	44,593	3	465	計 Total		
32,182	31,234	27	921	65,337	64,489	14	834	7,285	7,249	1	36	熊本 Kumamoto		熊本 Kumamoto
17,276	16,670	5	602	46,179	45,692	3	484	5,102	5,069	0	32	大分 Oita		
18,912	18,333	14	565	41,193	40,601	4	588	4,626	4,596	0	31	宮崎 Miyazaki		
24,437	23,660	29	748	57,424	56,904	4	516	6,469	6,433	0	36	鹿児島 Kagoshima		
1,498	97	20	1,381	2,095	151	251	1,692	81	2	5	74	局引受分 Regional Taxation Bureaus		
94,306	89,994	95	4,217	212,228	207,837	277	4,114	23,564	23,348	6	210	計 Total		
49,253	47,550	15	1,688	64,158	63,546	1	611	6,918	6,864	0	54	沖縄 Okinawa	沖縄 Okinawa	
751	207	-	544	1,977	852	1	1,124	84	38	0	45	局引受分 Regional Taxation Office		
50,004	47,756	15	2,233	66,135	64,398	2	1,735	7,001	6,902	0	99	計 Total		
4,328,620	4,132,664	3,198	192,757	15,442,596	15,272,438	8,534	161,624	1,940,058	1,931,213	177	8,669	全国計 Grand Total		

Note: 1 This table shows "① Statistics of national tax collection" by prefectures.

2 "Amount handled by Regional Taxation Bureaus (Office)" results from handovers of collection to Regional Commissioner by District Director based upon General Law of National Taxes, Sec.43, Para.3.

17 国税徴収

(3) 都道府県別の徴収状況 (その2)

Statistics of collection by prefectures (Part2)

税 目 Tax type		相 続 税 Inheritance tax				消 費 税 Consumption tax				消費税及地方消費税 Consumption tax and local consumption tax				
		徴収決定済額 Amount determined for collection	収納済額 Amount collected	不納欠損額 Amount of loss through non-payment	収納未済額 Amount of unsettled collection	徴収決定済額 Amount determined for collection	収納済額 Amount collected	不納欠損額 Amount of loss through non-payment	収納未済額 Amount of unsettled collection	徴収決定済額 Amount determined for collection	収納済額 Amount collected	不納欠損額 Amount of loss through non-payment	収納未済額 Amount of unsettled collection	
国税局・都道府県 Regional Taxation Bureau / Prefecture	北海道 Hokkaido	61,117	54,809	-	6,307	1	0	-	1	706,654	693,325	253	13,075	
	局引受分 Amount handled by Regional Taxation Bureau	805	105	0	700	10	-	1	8	9,036	2,510	559	5,967	
札幌 Sapporo	計 Total	61,922	54,914	0	7,008	11	0	1	9	715,690	695,835	813	19,042	
仙台 Sendai	青森 Aomori	8,079	7,835	7	237	1	0	-	1	136,664	132,229	79	4,357	
	岩手 Iwate	12,038	10,455	-	1,584	-	-	-	-	133,730	129,920	87	3,723	
	宮城 Miyagi	26,303	24,722	6	1,576	-	-	-	-	345,923	338,077	210	7,636	
	秋田 Akita	6,136	5,767	7	363	-	-	-	-	98,953	96,448	54	2,451	
	山形 Yamagata	7,166	6,643	1	522	-	-	-	-	123,440	120,510	65	2,865	
	福島 Fukushima	20,578	19,917	0	660	-	-	-	-	243,223	236,490	153	6,580	
	局引受分 Amount handled by Regional Taxation Bureau	1,112	127	65	920	6	0	0	6	9,175	2,136	435	6,604	
	計 Total	81,412	75,466	86	5,861	7	0	0	7	1,091,108	1,055,810	1,082	34,216	
	関東 信越 Kanto Shinetsu	茨城 Ibaraki	30,597	30,067	4	527	11	4	0	7	338,374	330,906	205	7,263
		栃木 Tochigi	20,948	20,303	17	629	4	0	1	3	230,498	224,659	181	5,657
群馬 Gunma		28,539	26,468	6	2,065	3	0	0	2	300,758	294,689	189	5,880	
埼玉 Saitama		183,644	175,415	0	8,229	7	1	-	6	774,841	756,553	315	17,972	
新潟 Niigata		21,567	20,348	-	1,219	3	-	1	3	309,638	305,505	149	3,984	
長野 Nagano		24,818	23,937	2	879	2	-	-	2	281,635	276,729	96	4,809	
局引受分 Amount handled by Regional Taxation Bureau		7,703	1,766	384	5,553	129	2	31	96	19,586	5,255	1,819	12,512	
計 Total	317,817	298,303	414	19,100	159	7	33	120	2,255,329	2,194,296	2,956	58,077		
東京 Tokyo	千葉 Chiba	129,429	119,528	8	9,893	205	16	7	182	624,479	601,811	610	22,058	
	東京 Tokyo	927,205	825,076	24	102,105	442	13	24	405	11,625,181	11,506,096	2,239	116,846	
	神奈川 Kanagawa	279,980	262,886	8	17,085	205	8	15	181	1,355,024	1,319,048	1,068	34,908	
	山梨 Yamanashi	7,991	6,804	10	1,177	14	0	1	13	97,614	94,711	115	2,787	
	局引受分 Amount handled by Regional Taxation Bureau	65,454	13,730	539	51,185	1,952	50	97	1,805	229,713	119,745	12,152	97,816	
計 Total	1,410,059	1,228,024	590	181,445	2,819	88	145	2,586	13,932,010	13,641,411	16,184	274,415		
金沢 Kanazawa	富山 Toyama	17,022	13,637	-	3,385	0	0	0	0	199,658	195,143	60	4,455	
	石川 Ishikawa	16,064	14,886	-	1,177	3	0	2	1	179,328	175,911	106	3,312	
	福井 Fukui	13,341	12,267	3	1,071	1	-	-	1	136,714	134,088	50	2,576	
	局引受分 Amount handled by Regional Taxation Bureau	197	14	29	154	1	-	-	1	2,207	442	82	1,684	
計 Total	46,623	40,804	32	5,787	5	0	2	3	517,907	505,583	297	12,027		
名古屋 Nagoya	岐阜 Gifu	33,123	32,351	-	771	0	-	-	0	312,931	308,595	98	4,238	
	静岡 Shizuoka	68,909	67,092	0	1,817	10	3	1	6	512,048	503,418	210	8,419	
	愛知 Aichi	219,943	213,219	7	6,717	7	1	6	6	1,562,443	1,543,949	457	18,037	
	三重 Mie	21,178	20,594	-	584	1	0	-	1	226,488	222,733	85	3,669	
	局引受分 Amount handled by Regional Taxation Bureau	2,815	1,808	279	728	127	2	25	100	29,101	17,048	783	11,270	
	計 Total	345,967	335,064	286	10,617	145	6	26	114	2,643,011	2,595,743	1,634	45,634	
大阪 Osaka	滋賀 Shiga	14,306	13,980	-	326	1	0	0	0	153,076	150,579	49	2,449	
	京都 Kyoto	76,774	72,603	2	4,168	4	1	0	3	424,935	417,727	147	7,061	
	大阪 Osaka	216,115	208,945	4	7,167	35	3	2	31	2,494,000	2,464,041	618	29,430	
	兵庫 Hyogo	159,634	147,915	0	11,718	6	1	0	5	683,805	672,819	245	10,740	
	奈良 Nara	27,580	25,637	0	1,943	-	-	-	-	102,294	100,123	78	2,094	
	和歌山 Wakayama	16,631	16,052	-	579	0	0	-	-	99,728	98,167	73	1,488	
	局引受分 Amount handled by Regional Taxation Bureau	14,547	1,628	1,148	11,772	286	30	29	226	38,991	11,898	2,208	24,884	
	計 Total	525,587	486,760	1,153	37,674	332	35	32	265	3,996,919	3,915,355	3,418	78,146	
広島 Hiroshima	鳥取 Tottori	3,523	3,478	-	45	-	-	-	-	54,698	53,515	24	1,159	
	島根 Shimane	4,998	4,918	0	80	-	-	-	-	80,051	79,107	6	938	
	岡山 Okayama	23,562	22,608	0	954	2	2	-	2	273,290	268,990	63	4,237	
	広島 Hiroshima	42,421	39,839	2	2,580	0	-	0	-	484,045	477,347	106	6,592	
	山口 Yamaguchi	12,215	11,725	0	489	0	0	-	0	175,963	173,058	63	2,842	
局引受分 Amount handled by Regional Taxation Bureau	322	104	47	171	12	-	-	12	9,749	5,181	231	4,336		
計 Total	87,041	82,672	49	4,319	15	0	0	14	1,077,795	1,057,198	494	20,104		
高松 Takamatsu	徳島 Tokushima	11,517	11,019	-	498	-	-	-	-	81,651	80,593	13	1,045	
	香川 Kagawa	12,738	12,307	-	431	-	-	-	-	143,792	141,162	22	2,608	
	愛媛 Ehime	18,564	18,056	1	507	-	-	-	-	184,765	181,266	31	3,468	
	高知 Kochi	8,286	7,772	0	514	-	-	-	-	74,862	73,655	12	1,195	
局引受分 Amount handled by Regional Taxation Bureau	297	146	1	150	1	-	-	1	2,709	527	190	1,992		
計 Total	51,401	49,299	2	2,100	1	-	-	1	487,779	477,203	267	10,308		
福岡 Fukuoka	福岡 Fukuoka	79,700	77,279	2	2,419	1	-	0	0	801,635	787,321	316	13,998	
	佐賀 Saga	5,112	5,043	0	69	-	-	-	-	90,626	88,684	44	1,897	
	長崎 Nagasaki	9,630	9,505	-	125	0	-	-	0	124,879	122,017	108	2,754	
	局引受分 Amount handled by Regional Taxation Bureau	1,000	428	9	563	18	0	15	2	22,655	6,535	288	15,832	
計 Total	95,442	92,256	11	3,176	19	0	16	3	1,039,795	1,004,557	756	34,482		
熊本 Kumamoto	熊本 Kumamoto	14,498	14,097	-	401	1	-	-	1	194,083	189,589	107	4,388	
	大分 Oita	11,046	10,937	-	110	0	-	-	0	138,314	135,182	65	3,067	
	宮崎 Miyazaki	8,013	7,838	1	174	0	-	0	-	112,145	109,732	40	2,373	
	鹿児島 Kagoshima	9,928	9,641	-	288	0	-	-	0	163,536	159,275	91	4,171	
局引受分 Amount handled by Regional Taxation Bureau	441	6	7	428	6	-	-	6	4,145	390	332	3,423		
計 Total	43,926	42,518	8	1,401	7	-	0	7	612,224	594,167	636	17,421		
沖縄 Okinawa	沖縄 Okinawa	32,233	28,754	1	3,479	0	0	-	0	152,795	148,928	39	3,827	
	局引受分 Amount handled by Regional Taxation Office	247	98	-	150	6	-	2	4	4,569	2,657	46	1,866	
計 Total	32,480	28,851	1	3,629	7	0	2	5	157,364	151,586	85	5,693		
全国 Grand Total	3,099,679	2,814,932	2,631	282,116	3,526	137	256	3,133	28,526,931	27,888,743	28,622	609,566		

(注) 1 この表は、(1)「国税徴収状況」を都道府県別に示したものである。
2 局引受分とは、国税通則法第43条第3項の規定に基づき税務署長から国税局長に徴収の引継ぎが行われたものである。

(単位：百万円)

(In million yen)

酒 税 Liquor tax				たばこ税及たばこ特別税 Tobacco tax and special tobacco surtax				揮発油税及地方揮発油税 Gasoline tax and local gasoline tax				税 目 Tax type		
徴収決定済額 Amount determined for collection	収納済額 Amount collected	不納欠損額 Amount of loss through non-payment	収納未済額 Amount of unsettled collection	徴収決定済額 Amount determined for collection	収納済額 Amount collected	不納欠損額 Amount of loss through non-payment	収納未済額 Amount of unsettled collection	徴収決定済額 Amount determined for collection	収納済額 Amount collected	不納欠損額 Amount of loss through non-payment	収納未済額 Amount of unsettled collection	国税局・都道府県 Regional Taxation Bureau / Prefecture		
29,922	29,920	-	1	19,935	19,935	-	-	122,298	114,938	-	7,360	北海道 Hokkaido	札幌 Sapporo	
-	-	-	-	-	-	-	-	-	-	-	-	局引受分 Amount handled by Regional Taxation Bureau		
29,922	29,920	-	1	19,935	19,935	-	-	122,298	114,938	-	7,360	計 Total		
585	563	-	22	0	0	-	-	32,970	30,587	-	2,383	青森 Aomori	仙台 Sendai	
653	651	-	2	14,679	14,679	-	-	x	x	-	x	岩手 Iwate		
28,150	28,150	-	0	12,533	12,533	-	-	x	x	-	x	宮城 Miyagi		
2,737	2,737	-	0	-	-	-	-	13,978	12,929	-	1,049	秋田 Akita		
1,097	1,096	-	1	-	-	-	-	x	x	-	x	山形 Yamagata		
31,416	31,414	-	2	-	-	-	-	x	x	-	x	福島 Fukushima		
6	-	6	-	-	-	-	-	-	-	-	-	局引受分 Amount handled by Regional Taxation Bureau		
64,644	64,611	6	27	27,211	27,211	-	-	147,933	136,878	-	11,055	計 Total		
105,064	105,018	-	45	11,259	11,259	-	-	x	x	-	x	茨城 Ibaraki		
43,500	43,499	-	1	13,456	13,456	-	-	8	8	-	-	栃木 Tochigi		
45,783	45,779	-	4	9,042	9,042	-	-	x	x	-	x	群馬 Gunma		
9,208	9,206	-	2	31,464	31,464	-	-	x	x	-	x	埼玉 Saitama		
4,038	4,036	-	2	7,829	7,829	-	-	7,391	7,391	-	-	新潟 Niigata		
6,638	6,633	-	5	5,535	5,535	-	-	x	x	-	x	長野 Nagano		
314	68	-	246	-	-	-	-	-	-	-	-	局引受分 Amount handled by Regional Taxation Bureau		
214,546	214,240	-	305	78,584	78,584	-	-	56,386	52,189	-	4,197	計 Total		
100,987	100,986	-	1	15,120	15,120	-	0	335,545	310,468	-	25,078	千葉 Chiba	東京 Tokyo	
22,874	22,869	-	4	52,867	52,866	-	0	0	0	-	-	東京 Tokyo		
73,761	73,752	-	9	24,717	24,717	-	-	505,370	466,948	-	38,422	神奈川 Kanagawa		
6,569	6,561	-	8	-	-	-	-	-	-	-	-	山梨 Yamanashi		
0	0	-	-	0	0	-	-	-	-	-	-	局引受分 Amount handled by Regional Taxation Bureau		
204,191	204,169	-	22	92,703	92,703	-	0	840,915	777,415	-	63,500	計 Total		
565	547	-	18	-	-	-	-	x	x	-	x	富山 Toyama	金沢 Kanazawa	
578	578	-	0	9,793	9,793	-	-	-	-	-	-	石川 Ishikawa		
262	261	-	0	-	-	-	-	-	-	-	-	福井 Fukui		
163	50	-	113	-	-	-	-	-	-	-	-	局引受分 Amount handled by Regional Taxation Bureau		
1,568	1,437	-	131	9,793	9,793	-	-	x	x	-	x	計 Total		
2,906	2,904	-	1	-	-	-	-	x	x	-	x	岐阜 Gifu	名古屋 Nagoya	
37,328	37,320	-	8	8,479	8,479	-	-	x	x	-	x	静岡 Shizuoka		
71,636	71,630	-	6	36,897	36,897	-	-	146,678	136,105	-	10,573	愛知 Aichi		
11,504	11,504	-	0	-	-	-	-	215,192	198,023	-	17,169	三重 Mie		
16	4	-	12	-	-	-	-	1,300	1,300	-	-	局引受分 Amount handled by Regional Taxation Bureau		
123,390	123,362	-	28	45,376	45,376	-	0	363,172	335,430	-	27,742	計 Total		
11,663	11,655	-	8	-	-	-	-	-	-	-	-	滋賀 Shiga	大阪 Osaka	
50,335	50,331	-	4	20,602	20,602	-	-	x	x	-	x	京都 Kyoto		
78,595	78,594	-	1	40,075	40,075	0	0	277,220	255,314	-	21,906	大阪 Osaka		
53,245	53,244	-	1	16,327	16,327	-	-	x	x	-	x	兵庫 Hyogo		
347	347	-	1	-	-	-	-	-	-	-	-	奈良 Nara		
944	944	-	-	-	-	-	-	x	x	-	x	和歌山 Wakayama		
-	-	-	-	-	-	-	-	-	-	-	-	局引受分 Amount handled by Regional Taxation Bureau		
195,130	195,115	-	15	77,005	77,005	0	0	310,573	284,468	-	26,105	計 Total		
207	207	-	0	3,729	3,729	-	-	-	-	-	-	鳥取 Tottori		広島 Hiroshima
211	211	-	1	-	-	-	-	-	-	-	-	島根 Shimane		
43,078	43,070	-	8	6,494	6,494	-	-	x	x	-	x	岡山 Okayama		
3,249	3,248	-	1	15,637	15,637	-	-	x	x	-	x	広島 Hiroshima		
1,924	1,923	-	1	-	-	-	-	197,879	183,629	-	14,250	山口 Yamaguchi		
0	-	0	-	-	-	-	-	-	-	-	-	局引受分 Amount handled by Regional Taxation Bureau		
48,669	48,658	0	11	25,860	25,860	-	-	367,488	342,311	-	25,177	計 Total		
262	260	-	2	-	-	-	-	-	-	-	-	徳島 Tokushima	高松 Takamatsu	
93	93	-	-	15,806	15,806	-	-	x	x	-	x	香川 Kagawa		
11,050	11,040	-	10	-	-	-	-	x	x	-	x	愛媛 Ehime		
569	561	-	8	-	-	-	-	-	-	-	-	高知 Kochi		
-	-	-	-	-	-	-	-	-	-	-	-	局引受分 Amount handled by Regional Taxation Bureau		
11,974	11,954	-	21	15,806	15,806	-	-	100,226	100,226	-	-	計 Total		
74,347	74,341	-	6	39,978	39,978	-	-	x	x	-	x	福岡 Fukuoka	福岡 Fukuoka	
1,127	1,126	-	1	-	-	-	-	x	x	-	x	佐賀 Saga		
555	553	-	2	-	-	-	-	x	x	-	x	長崎 Nagasaki		
-	-	-	-	-	-	-	-	-	-	-	-	局引受分 Amount handled by Regional Taxation Bureau		
76,029	76,020	-	10	39,978	39,978	-	-	-	-	-	-	計 Total		
11,113	11,113	-	0	-	-	-	-	-	-	-	-	熊本 Kumamoto	熊本 Kumamoto	
31,430	31,420	-	10	-	-	-	-	x	x	-	x	大分 Oita		
28,894	28,890	-	4	-	-	-	-	x	x	-	x	宮崎 Miyazaki		
22,801	22,723	-	77	10,906	10,906	-	-	-	-	-	-	鹿児島 Kagoshima		
-	-	-	-	-	-	-	-	-	-	-	-	局引受分 Amount handled by Regional Taxation Bureau		
94,238	94,146	-	92	10,906	10,906	-	-	x	x	-	x	計 Total		
6,789	6,781	-	8	6,319	6,319	-	-	31,490	30,197	-	1,292	沖縄 Okinawa	沖縄 Okinawa	
57	53	-	4	-	-	-	-	-	-	-	-	局引受分 Amount handled by Regional Taxation Bureau		
6,846	6,834	-	12	6,319	6,319	-	-	31,490	30,197	-	1,292	計 Total		
1,071,146	1,070,465	6	675	449,478	449,478	0	0	2,423,105	2,249,435	-	173,669	全国計 Grand Total		

Note: 1 This table shows "(1) Statistics of national tax collection" by prefectures.

2 "Amount handled by Regional Taxation Bureaus (Office)" results from handovers of collection to Regional Commissioner by District Director based upon General Law of National Taxes, Sec.43, Para.3.

(3) 都道府県別の徴収状況 (その3)

(単位: 百万円)

税目 Tax type		その他 Others				合計 Total				税目 Tax type	
		徴収決定済額 Amount determined for collection	収納済額 Amount collected	不納欠損額 Amount of loss through non-payment	収納未済額 Amount of unsettled collection	徴収決定済額 Amount determined for collection	収納済額 Amount collected	不納欠損額 Amount of loss through non-payment	収納未済額 Amount of unsettled collection		
国税局・都道府県 Regional Taxation Bureau / Prefecture											
札幌 Sapporo	北海道 Hokkaido	16,524	16,516	0	8	1,754,802	1,720,384	443	33,974	北海道 Hokkaido	札幌 Sapporo
	局引受分	49	3	4	43	19,504	3,897	973	14,635	局引受分	
計		16,573	16,518	4	50	1,774,306	1,724,281	1,416	48,609	計	
仙台 Sendai	青森 Aomori	814	810	0	4	306,043	297,375	138	8,531	青森 Aomori	仙台 Sendai
	岩手 Iwate	x	x	-	x	289,000	281,945	130	6,925	岩手 Iwate	
	宮城 Miyagi	x	x	0	x	905,194	884,897	355	19,942	宮城 Miyagi	
	秋田 Akita	926	925	0	1	215,652	210,758	97	4,796	秋田 Akita	
	山形 Yamagata	x	x	0	x	257,169	252,209	104	4,856	山形 Yamagata	
	福島 Fukushima	x	x	1	x	543,185	532,696	326	10,163	福島 Fukushima	
	局引受分	34	2	6	26	20,696	3,557	1,388	15,751	局引受分	
計		38,339	38,289	8	42	2,536,939	2,463,438	2,539	70,962	計	
関東 Kanto Shinetsu	茨城 Ibaraki	x	x	0	x	913,663	897,449	437	15,776	茨城 Ibaraki	関東 Kanto Shinetsu
	栃木 Tochigi	2,005	2,004	0	0	590,106	580,554	354	9,198	栃木 Tochigi	
	群馬 Gunma	x	x	0	x	726,554	715,502	356	10,696	群馬 Gunma	
	埼玉 Saitama	x	x	1	x	2,068,166	2,027,046	624	40,496	埼玉 Saitama	
	新潟 Niigata	4,425	4,424	-	0	665,493	658,359	292	6,842	新潟 Niigata	
	長野 Nagano	x	x	-	x	672,382	663,521	212	8,648	長野 Nagano	
	局引受分	101	3	8	90	56,343	11,796	4,727	39,820	局引受分	
計		19,772	19,655	9	108	5,692,707	5,554,227	7,004	131,476	計	
東京 Tokyo	千葉 Chiba	8,221	8,193	2	26	2,074,114	1,994,564	1,301	78,249	千葉 Chiba	東京 Tokyo
	東京 Tokyo	695,402	695,189	6	208	33,388,428	33,044,627	4,687	339,115	東京 Tokyo	
	神奈川 Kanagawa	7,245	7,217	1	27	4,121,956	3,994,721	2,245	124,990	神奈川 Kanagawa	
	山梨 Yamanashi	573	571	1	2	277,711	270,941	262	6,509	山梨 Yamanashi	
	局引受分	19,381	17,766	62	1,553	597,601	272,639	20,906	304,057	局引受分	
計		730,821	728,934	71	1,816	40,459,811	39,577,491	29,399	852,920	計	
金沢 Kanazawa	富山 Toyama	x	x	0	x	442,826	432,276	108	10,442	富山 Toyama	金沢 Kanazawa
	石川 Ishikawa	696	696	-	1	406,884	400,395	185	6,304	石川 Ishikawa	
	福井 Fukui	536	536	-	0	295,785	291,133	69	4,582	福井 Fukui	
	局引受分	24	2	14	9	7,280	1,907	372	5,002	局引受分	
計		x	x	14	x	1,152,775	1,125,711	734	26,330	計	
名古屋 Nagoya	岐阜 Gifu	x	x	0	x	712,423	704,964	149	7,310	岐阜 Gifu	名古屋 Nagoya
	静岡 Shizuoka	x	x	0	x	1,305,577	1,289,608	371	14,588	静岡 Shizuoka	
	愛知 Aichi	56,572	56,551	1	21	4,662,359	4,613,456	805	48,098	愛知 Aichi	
	三重 Mie	1,496	1,494	0	2	733,860	710,629	129	23,102	三重 Mie	
	局引受分	88	1	10	77	115,442	83,288	2,727	29,427	局引受分	
計		63,746	63,630	11	104	7,529,662	7,401,946	4,181	123,535	計	
大阪 Osaka	滋賀 Shiga	x	x	-	x	387,731	383,782	73	3,876	滋賀 Shiga	大阪 Osaka
	京都 Kyoto	x	x	0	x	1,409,497	1,394,597	311	14,588	京都 Kyoto	
	大阪 Osaka	71,199	71,171	0	27	6,938,714	6,862,586	993	75,136	大阪 Osaka	
	兵庫 Hyogo	x	x	0	x	1,911,938	1,881,345	375	30,219	兵庫 Hyogo	
	奈良 Nara	771	770	0	1	278,832	273,712	127	4,992	奈良 Nara	
	和歌山 Wakayama	x	x	-	x	272,371	265,426	102	6,844	和歌山 Wakayama	
	局引受分	250	55	27	168	104,606	22,931	7,800	73,875	局引受分	
計		80,674	80,436	28	211	11,303,689	11,084,379	9,781	209,529	計	
広島 Hiroshima	鳥取 Tottori	177	176	-	1	120,792	118,932	37	1,823	鳥取 Tottori	広島 Hiroshima
	島根 Shimane	612	612	-	0	164,857	163,256	41	1,559	島根 Shimane	
	岡山 Okayama	x	x	0	x	826,752	808,142	118	18,492	岡山 Okayama	
	広島 Hiroshima	x	x	0	x	1,142,383	1,129,319	219	12,845	広島 Hiroshima	
	山口 Yamaguchi	1,089	1,088	-	1	670,356	651,154	115	19,086	山口 Yamaguchi	
局引受分	39	0	1	38	22,850	9,734	938	12,178	局引受分		
計		27,586	27,538	1	47	2,947,989	2,880,537	1,468	65,985	計	
高松 Takamatsu	徳島 Tokushima	625	625	-	0	213,058	210,869	15	2,173	徳島 Tokushima	高松 Takamatsu
	香川 Kagawa	x	x	-	x	339,772	335,848	46	3,878	香川 Kagawa	
	愛媛 Ehime	x	x	0	x	552,928	547,290	44	5,593	愛媛 Ehime	
	高知 Kochi	532	532	-	1	172,247	169,908	19	2,320	高知 Kochi	
	局引受分	8	1	0	6	7,230	1,648	651	4,931	局引受分	
計		12,852	12,844	0	8	1,285,235	1,265,564	775	18,895	計	
福岡 Fukuoka	福岡 Fukuoka	x	x	0	x	1,960,857	1,936,483	493	23,880	福岡 Fukuoka	福岡 Fukuoka
	佐賀 Saga	x	x	-	x	198,064	195,396	85	2,583	佐賀 Saga	
	長崎 Nagasaki	x	x	0	x	277,159	273,115	146	3,898	長崎 Nagasaki	
局引受分	788	752	2	34	38,896	12,824	1,079	24,993	局引受分		
計		x	x	3	x	2,474,975	2,417,819	1,802	55,355	計	
熊本 Kumamoto	熊本 Kumamoto	1,567	1,565	0	1	444,922	437,624	199	7,100	熊本 Kumamoto	熊本 Kumamoto
	大分 Oita	x	x	0	x	392,944	381,697	100	11,148	大分 Oita	
	宮崎 Miyazaki	x	x	0	x	286,497	282,452	75	3,971	宮崎 Miyazaki	
	鹿児島 Kagoshima	1,298	1,295	0	3	386,373	379,993	166	6,214	鹿児島 Kagoshima	
	局引受分	28	0	6	21	11,098	766	980	9,352	局引受分	
計		x	x	6	x	1,521,835	1,482,532	1,518	37,785	計	
沖縄 Okinawa	沖縄 Okinawa	5,081	5,076	0	5	433,755	422,234	82	11,439	沖縄 Okinawa	沖縄 Okinawa
	局引受分	1,236	626	-	610	10,405	5,032	59	5,314	局引受分	
計		6,317	5,703	0	615	444,160	427,266	141	16,754	計	
全国計 Grand Total		1,056,707	1,053,475	156	3,076	79,124,084	77,405,191	60,759	1,658,134	全国計 Grand Total	

(注) 1 この表は、(1)「国税徴収状況」を都道府県別に示したものである。
2 局引受分とは、国税通則法第43条第3項の規定に基づき税務署長から国税局長に徴収の引継ぎが行われたものである。

Note: 1 This table shows "(1) Statistics of national tax collection" by prefectures.
2 "Amount handled by Regional Taxation Bureaus (Office)" results from handovers of collection to Regional Commissioner by District Director based upon General Law of National Taxes, Sec. 43, Para. 3.

17-2 物納及び年賦延納
Payment in Kind and Postponement of Annual Payment

(1) 物納状況
Statistics of payment in kind

区 分 Type			相 続 税 Inheritance tax		
			件 数 Number of cases	金 額 Amount	
Statistics of application and permission, etc. 申請及び許可等の状況	Procedure	令和2年度許可未済 Unsettled permissions for FY2020	25	1,882	
		令和3年度申請 Applications for FY2021	63	7,473	
		更正減等 Reduction by correction, etc.	-	-	
		処 理	取 下 げ Withdrawal	12	1,509
			却 下 Dismissal	10	1,067
			許 可 Permission	39	4,594
			計 Subtotal	61	7,169
		許可未済 Unsettled permissions	27	2,186	
		Statistics after permission 許可後の状況	令和2年度収納未済 Unsettled collections for FY2020	-	-
			許可取消等 Cancelled permissions, etc.	-	-
収 納 Collection	39		4,594		
収納未済 Unsettled collection	-		-		
令和2年度引継未済 Unsettled handover for FY2020	-		-		
許可取消等 Cancelled permissions, etc.	-		-		
引 継 Handover	39		4,624		
Statistics of withdrawal 物納の撤回状況	令和2年度承認未済 Unsettled approvals for FY2020	-	-		
	令和3年度申請 Applications for FY2021	-	-		
	取 下 げ Withdrawal	-	-		
	却 下 Dismissal	-	-		
	承 認 Approvals	-	-		
	承認未済 Unsettled approvals	-	-		

調査対象等： 令和3年4月1日から令和4年3月31日までの間に相続税の物納（平成7年3月17日法律第55号改正前の租税特別措置法第70条の10の特例物納を含む。）について申請、許可、収納等のあったものである。

用語の説明： 1 「収納」とは、国に完全に所有権が移転されたことをいう。
2 「引継」とは、収納済の物納財産を財務局へ引き渡したことをいう。

- (注) 1 「許可」欄の外書の件数は、許可した年度内に更正減又は許可取消し等により全部を控除した件数である。
2 「許可」欄の外書の金額は、許可した年度内に更正減又は許可取消し等により全部又は一部を控除した金額である。
3 「収納」欄の外書の金額は、過誤納額である。

Subject of survey： Subjects are applications, permissions, and collections, etc. for payment in kind of inheritance tax (including special payment in kind provided by Special Taxation Measures Law, Sec.70-10 before amendment of Law 55 on March 17, 1995) between April 1, 2021 and March 31, 2022.

Terminology: 1 “Amount collected” means the value of property subjected to payment in kind, the ownership of which was completely transferred to the government.
2 “Amount of handover” means the value of collected property subjected to payment in kind, which was handed over to the Local Financial Bureau.

Note: 1. The figures preceded by “Excluding” in the column “Permission” mean the number of cases which were all deducted by reduction through correction or cancel of permission, etc. during the permitted fiscal year.
2. The figures preceded by “Excluding” in the column “Permission” mean the value of properties which were all or partially deducted by reduction through correction or cancel of permission, etc. during the permitted fiscal year.
3. The figure preceded by “Excluding” in the column “Collection” means the amount of overpayment.

(2) 物納財産の内訳

Breakdown of properties paid in kind

区分 Type	物納許可 Permission of payment in kind		
	物件数 Number of cases	金額 Amount	
Types of properties paid in kind	土地 Land	70	1,350
	建物 Building	-	-
	有価証券 Securities	31	3,150
	その他 Others	1	94
	計 Total	102	4,594

(注) 令和3年度における相続税の物納の実績を示したものである。

Note: Table shows statistics of payment in kind for FY2021.

(3) 年賦延納状況

Statistics of postponement of annual payment

区分 Type	相続税 Inheritance tax		贈与税 Gift tax		所得税 Income tax		合計 Total		
	件数 Number of cases	金額 Amount	件数 Number of cases	金額 Amount	件数 Number of cases	金額 Amount	件数 Number of cases	金額 Amount	
Status of collection	外 Exc.	-	-	-	-	-	-	-	
	令和2年度許可未済 Unsettled permissions for FY2020	296	15,937	33	52	-	-	329	15,989
	外 Exc.	-	-	-	-	-	-	-	-
	令和3年度申請 Applications for FY2021	1,095	49,036	210	418	-	-	1,305	49,454
	外 Exc.	-	-	-	-	-	-	-	-
	更正減等 Reduction by correction, etc.	3	127	-	-	-	-	3	127
	取下げ Withdrawals	234	10,471	15	51	-	-	249	10,522
	却下 Dismissals	20	159	-	-	-	-	20	159
	許可 Permissions	783	32,959	140	245	-	-	923	33,204
	許可未済 Unsettled permissions	351	21,257	88	174	-	-	439	21,431
徴収状況 Determination for collection	令和2年度以前許可分 For permissions made before FY2020	8,085	17,595	585	151	-	-	8,670	17,747
	令和3年度許可分 For permissions made during FY2021	409	7,849	87	40	-	-	496	7,888
	収納未済 Unsettled collection	758	804	250	54	-	-	1,008	858
	延納現在額(徴収決定未済) Current amount of postponed tax payment (Unsettled determination for collection)	5,953	91,653	310	351	-	-	6,263	92,003

調査対象等：令和3年4月1日から令和4年3月31日までの間に相続税及び贈与税の年賦延納並びに所得税法第132条の規定による所得税の延納について、申請、許可、許可未済等のあったものである。

(注) 「令和2年度許可未済」及び「令和3年度申請」欄の外書は、他署管内からの転入者分、「更正減等」欄の外書は、他署管内への転出者分である。

Subject of survey: This table shows the statistics of the postponement of tax payment of inheritance tax and gift tax and that of income tax according to the provision of Income Tax Law, Sec. 132. such as applications, permissions, and Unsettled permissions, etc. which were made between April 1, 2021 and March 31, 2022.

Note: The figures preceded by "Excluding" in the column "Unsettled permissions for FY2020" and "Applications for FY2021" are those for transferees from other regions, and the figures preceded by "Excluding" in the column "Reduction by correction, etc" are those for transferees from other regions.

18 国税滞納

National Tax Delinquency

(1) 発生及び整理の状況

Statistics of accrual and procedure for tax delinquency

年度 Fiscal Year	区分 Type	発生 の 状 況 Status of accrual					
		期首滞納 Beginning delinquent tax		新規発生滞納 Newly accrued delinquency		合計 Grand Total	
		件数 Number of cases	税額 Amount of tax	件数 Number of cases	税額 Amount of tax	件数 Number of cases	
		件 Case	外 Exc. 百万円 Million yen	件 Case	外 Exc. 百万円 Million yen	件 Case	
平成28年度	FY2016	3,058,427	84,210 977,413	1,358,703	101,076 622,098	4,417,130	
29	2017	2,829,645	78,821 897,072	1,323,799	97,785 615,478	4,153,444	
30	2018	2,621,985	77,709 853,060	1,309,145	94,818 614,251	3,931,130	
令和元	2019	2,425,105	75,007 811,788	1,008,920	86,627 552,752	3,434,025	
2	2020	2,156,033	69,406 755,411	1,130,213	97,287 591,596	3,286,246	
3	2021	2,208,019	86,402 828,620	1,313,254	112,353 752,667	3,521,273	

資料：徴収課調

調査対象等：各年の4月1日から翌年3月31日までの間における滞納の繰越、新規発生及び処理等の国税の滞納状況を示したものである。

- (注) 1 件数は納期ごとに1件として計算し、加算税のうち、本税と納期を同一にするものは、本税と合わせて1件として掲げた。
- 2 上記の件数は、国税の滞納状況を示したものであるため、地方消費税は含まない。ただし、地方税法附則第九条の四の規定により、当分の間、国が消費税の賦課徴収と併せて地方消費税の賦課徴収を行うものとされていることから、各年度欄の外書として地方消費税の滞納状況を示している。

(2) 税目別の発生及び整理の状況

Statistics of accrual and procedure by tax type

区分 Type		発生 の 状 況 Status of accrual					
		期首滞納 Beginning delinquent tax		新規発生滞納 Newly accrued delinquency		合計 Grand Total	
		件数 Number of cases	税額 Amount of tax	件数 Number of cases	税額 Amount of tax	件数 Number of cases	
		件 Case	外 Exc. 百万円 Million yen	件 Case	外 Exc. 百万円 Million yen	件 Case	
源泉所得税 Withholding income tax	令和元年度 FY2019	383,843	117,583	80,253	30,998	464,096	
	2 2020	347,388	108,993	54,637	19,531	402,025	
	3 2021	322,004	105,357	94,576	39,309	416,580	
申告所得税 Self-assessment income tax	令和元年度 FY2019	948,068	245,545	379,027	93,917	1,327,095	
	2 2020	837,493	223,805	565,119	117,083	1,402,612	
	3 2021	907,712	228,816	627,385	171,948	1,535,097	
法人税 Corporation tax	令和元年度 FY2019	89,679	91,843	71,751	76,486	161,430	
	2 2020	87,060	94,552	60,164	80,503	147,224	
	3 2021	90,029	108,095	66,486	99,451	156,515	
相続税 Inheritance tax	令和元年度 FY2019	11,539	62,850	13,344	27,546	24,883	
	2 2020	11,360	57,160	13,838	23,615	25,198	
	3 2021	12,330	56,119	15,202	32,541	27,532	
消費税 Consumption tax	令和元年度 FY2019	957,140	外Exc. 75,007 290,411	406,380	外Exc. 86,627 320,230	1,363,520	
	2 2020	834,563	69,406 266,849	382,407	97,287 345,605	1,216,970	
	3 2021	831,538	86,402 324,541	450,855	112,353 399,743	1,282,393	
その他 Others	令和元年度 FY2019	34,836	3,556	58,165	3,575	93,001	
	2 2020	38,169	4,052	54,048	5,259	92,217	
	3 2021	44,406	5,692	58,750	9,675	103,156	
合計 Grand total	令和元年度 FY2019	2,425,105	外Exc. 75,007 811,788	1,008,920	外Exc. 86,627 552,752	3,434,025	
	2 2020	2,156,033	69,406 755,411	1,130,213	97,287 591,596	3,286,246	
	3 2021	2,208,019	86,402 828,620	1,313,254	112,353 752,667	3,521,273	

資料：徴収課調

- (注) 1 この表は、「(1)発生及び整理の状況」を税目別に示したものである。
- 2 「源泉所得税」には、源泉所得税及復興特別所得税を含む。
- 3 「申告所得税」には、申告所得税及復興特別所得税を含む。
- 4 「相続税」には、贈与税を含む。
- 5 上記の件数は、国税の滞納状況を示したものであるため、地方消費税は含まない。ただし、地方税法附則第九条の四の規定により、当分の間、国が消費税の賦課徴収と併せて地方消費税の賦課徴収を行うものとされていることから、「消費税」及び「合計」欄の外書として地方消費税の滞納状況を示している。

整理の状況 Status of procedure						区分 Type	
整理済滞納 Delinquency processed			整理中の滞納 Delinquency in processing				
税額 Amount of tax	件数 Number of cases	税額 Amount of tax	件数 Number of cases	税額 Amount of tax	年度 Fiscal Year		
外 百万円 Exc. Million yen	件 Case	外 百万円 Exc. Million yen	件 Case	外 百万円 Exc. Million yen			
185,286		106,465		78,821	平成28年度	FY2016	
1,599,511	1,587,485	702,439	2,829,645	897,072			
176,606		98,897		77,709	29	2017	
1,512,550	1,531,459	659,490	2,621,985	853,060			
172,527		97,520		75,007	30	2018	
1,467,311	1,506,025	655,523	2,425,105	811,788			
161,634		92,228		69,406	令和元	2019	
1,364,540	1,277,992	609,129	2,156,033	755,411			
166,693		80,291		86,402	2	2020	
1,347,007	1,078,227	518,387	2,208,019	828,620			
198,755		103,063		95,692	3	2021	
1,581,287	1,314,364	695,571	2,206,909	885,716			

Source: Collection Division

Subject of survey, etc.: This table shows the statistics of national tax delinquency such as carry-over of delinquency, newly accrued delinquency, procedures, etc. which were made in each fiscal year (April 1 to March 31).

- Note: 1 The numbers of cases are counted independently by the period of tax payment. With respect to the case of additional tax, when its period of tax payment is the same as that for the original tax, the couple of the additional tax and the original tax is counted as one case.
- 2 Since the figures above indicate the situation for national tax delinquency, local consumption tax is not included. However, for the time being, because the national government is responsible for assessing and collecting national and local consumption taxes simultaneously based on the schedule 9-4 of the Local Tax Act, the situation for local consumption tax delinquency is indicated separately in the fiscal in the fiscal year column.

整理の状況 Status of procedure						区分 Type	
整理済滞納 Delinquency processed			整理中の滞納 Delinquency in processing				
税額 Amount of tax	件数 Number of cases	税額 Amount of tax	件数 Number of cases	税額 Amount of tax	年度 Fiscal Year		
百万円 Million yen	件 Case	百万円 Million yen	件 Case	百万円 Million yen			
148,581	116,708	39,588	347,388	108,993	令和元年度 FY2019	源泉所得税 Withholding income tax	
128,524	80,021	23,167	322,004	105,357	2 2020		
144,666	90,646	31,004	325,934	113,662	3 2021		
339,462	489,602	115,657	837,493	223,805	令和元年度 FY2019	申告所得税 Self-assessment income tax	
340,888	494,900	112,072	907,712	228,816	2 2020		
400,764	677,604	161,518	857,493	239,246	3 2021		
168,329	74,370	73,777	87,060	94,552	令和元年度 FY2019	法人税 Corporation tax	
175,055	57,195	66,960	90,029	108,095	2 2020		
207,546	60,770	89,540	95,745	118,006	3 2021		
90,396	13,523	33,236	11,360	57,160	令和元年度 FY2019	相続税 Inheritance tax	
80,775	12,868	24,656	12,330	56,119	2 2020		
88,660	17,755	36,967	9,777	51,693	3 2021		
外Exc. 161,634		外Exc. 92,228		外Exc. 69,406	令和元年度 FY2019	消費税 Consumption tax	
610,641	528,957	343,792	834,563	266,849			
166,693		80,291		86,402	2 2020		
612,454	385,432	287,913	831,538	324,541			
198,755		103,063		95,692	3 2021		
724,284	416,033	369,212	866,360	355,072			
7,131	54,832	3,079	38,169	4,052	令和元年度 FY2019	その他 Others	
9,311	47,811	3,619	44,406	5,692	2 2020		
15,367	51,556	7,330	51,600	8,037	3 2021		
外Exc. 161,634		外Exc. 92,228		外Exc. 69,406	令和元年度 FY2019	合計 Grand total	
1,364,540	1,277,992	609,129	2,156,033	755,411			
166,693		80,291		86,402	2 2020		
1,347,007	1,078,227	518,387	2,208,019	828,620			
198,755		103,063		95,692	3 2021		
1,581,287	1,314,364	695,571	2,206,909	885,716			

Source: Collection Division

- Note: 1 This table shows "(1)Statistics of accrual and procedure for tax delinquency" by tax type.
- 2 "Withholding Income Tax" includes Withholding Income Tax and Special Income Tax for Reconstruction.
- 3 "Self-assessed Income Tax" includes Self-assessed Income Tax and Special Income Tax for Reconstruction.
- 4 Figures for "Inheritance tax" includes the gift tax.
- 5 Since the figures above indicate the situation for national tax delinquency, local consumption tax is not included. However, for the time being, because the national government is responsible for assessing and collecting national and local consumption taxes simultaneously based on the schedule 9-4 of the Local Tax Act, the situation for local consumption tax delinquency is indicated separately in the Consumption tax and Grand total columns.

(3) 国税局別の発生及び整理の状況

Statistics of accrual and procedure by Regional Taxation Bureaus

国税局 Regional Taxation Bureau	区 分 Type	発 生 の 状 況 Statistics of accrual				
		期 首 滞 納 Beginning delinquent tax		新 規 発 生 滞 納 Newly accrued delinquency		合 計 Grand Total
		件 数 Number of cases	税 額 Amount of tax	件 数 Number of cases	税 額 Amount of tax	件 数 Number of cases
		件 Case	百万円 Million yen	件 Case	百万円 Million yen	件 Case
札幌	Sapporo	67,790	20,558	48,614	23,720	116,404
仙台	Sendai	98,189	30,460	82,474	38,110	180,663
関東信越	Kanto Shinetsu	220,162	69,282	169,272	72,228	389,434
東京	Tokyo	1,134,816	473,659	427,955	316,457	1,562,771
金沢	Kanazawa	37,567	9,680	24,554	10,704	62,121
名古屋	Nagoya	154,750	50,726	145,246	63,322	299,996
大阪	Osaka	245,357	99,073	183,531	111,246	428,888
広島	Hiroshima	67,911	20,447	64,472	28,838	132,383
高松	Takamatsu	20,817	7,004	28,403	13,101	49,220
福岡	Fukuoka	80,589	24,457	72,071	45,295	152,660
熊本	Kumamoto	60,617	16,477	48,054	20,315	108,671
沖縄	Okinawa	19,454	6,797	18,608	9,331	38,062
合 計	Grand total	2,208,019	828,620	1,313,254	752,667	3,521,273

資料：徴収課調

調査期間：令和3年4月1日から令和4年3月31日

(注) 1 この表は、「(1)発生及び整理の状況」を国税局別に示したものである。

2 地方消費税は含まない。

整 理 の 状 況 Statistics of procedure				
整 理 済 滞 納 Delinquency processed			整 理 中 の 滞 納 delinquency in processing	
税 額 Amount of tax	件 数 Number of cases	税 額 Amount of tax	件 数 Number of cases	税 額 Amount of tax
百万円 Million yen	件 Case	百万円 Million yen	件 Case	百万円 Million yen
44,278	49,876	20,853	66,528	23,425
68,570	61,235	30,225	119,428	38,345
141,510	166,923	66,995	222,511	74,515
790,116	482,957	318,190	1,079,814	471,926
20,384	23,053	9,459	39,068	10,925
114,048	139,498	56,322	160,498	57,726
210,319	185,207	101,183	243,681	109,136
49,285	50,413	22,822	81,970	26,463
20,105	23,842	10,625	25,378	9,480
69,752	70,766	33,628	81,894	36,124
36,792	42,465	17,469	66,206	19,323
16,128	18,129	7,800	19,933	8,328
1,581,287	1,314,364	695,571	2,206,909	885,716

Source: Collection Division

Period covered by survey: From April 1, 2021 to March 31, 2022

Note: 1 This table shows “(1) Statistics of accrual and procedure for tax delinquency” by Regional Taxation Bureaus.

2 Figures for local consumption are not included.

19 還 付 金

Refunds

還付金の支払決定の状況

(単位:百万円)

Statistics of payment of refund determined

(In millions yen)

区 分 Type		支 払 決 定 済 額 Amount of payment of refund determined
平成 28 年 度	FY2016	9,756,286
29	2017	10,150,164
30	2018	10,634,542
令和 元	2019	11,607,610
2	2020	12,489,307
3	2021	13,338,829
源泉所得税及復興特別所得税	Withholding Income Tax and Special Income Tax for Reconstruction	2,635,725
申告所得税及復興特別所得税	Self-assessed Income Tax and Special Income Tax for Reconstruction	207,346
法 人 税	Corporation tax	1,629,608
消 費 税 及 地 方 消 費 税	Consumption tax and local consumption tax	8,686,406
そ の 他	Others	179,743
還 付 金 合 計	Total of refunds	13,338,829

資料：管理運営課調

調査期間：令和3年4月1日から令和4年3月31日

(注) 還付加算金を含む。

Source: Revenue Management and processing Division

Period covered by survey: From April 1, 2021 to March 31, 2022

Note: Figures for interest on refund are included.

第V編 その他

Part V Others

20 その他 Others

20 そ の 他

統計表を見る方のために

利用上の注意

1 不服審査

この統計表は、令和3会計年度内における国税通則法及び行政不服審査法（行政機関の保有する情報の公開に関する法律に関するものを除く。）による不服申立ての事績を①再調査の請求（改正前：異議申立て）と②審査請求とに分けて掲げたものである。

なお、平成28年4月1日から国税不服申立制度が改正されており、主な改正点は、次のとおりである（改正後の制度は、平成28年4月1日以後に行われる処分に係る不服申立てから適用される。）。

① 不服申立前置の見直し

税務署長等が行った処分に不服がある場合には、納税者の選択により、税務署長等に対する「再調査の請求（改正前：異議申立て）」を行わずに、直接、国税不服審判所長に対する「審査請求」を行うことができるようになった。

② 「異議申立て」から「再調査の請求」への名称変更

税務署長等に対する「異議申立て」が「再調査の請求」へ名称変更された。
「再調査の請求」は改正前の「異議申立て」と基本的な仕組みは変わっていない。

2 訴訟事件

この統計表は、令和3会計年度内における賦課又は徴収関係（徴収及び滞納処分）に関連して国、国税局長又は税務署長を当事者又は参加人とする訴訟の事績について①国側被告事件（賦課若しくは徴収関係）と②国側原告事件（徴収関係）に区分して掲げたものである。

なお、原告、被告の区分はすべて当該事件の第1審における原告、被告の区分によるものである。

3 直接国税犯則事件（査察事件）

この統計表は、令和3会計年度内における国税通則法に基づく直接国税に係る犯則事件に対する処分の状況について掲げたものである。

4 間接国税犯則事件

この統計表は、令和3会計年度内の国税通則法に基づく間接国税に係る犯則事件に関する事績を、①検挙及び処理の状況②通告処分及び履行の状況③酒税の違反行為別検挙の状況④酒税以外の間接税の違反行為別検挙件数に区分して掲げたものである。

5 資料収集

この統計表は、令和3事務年度における法定資料・法定外資料の収集状況、「不動産等の譲受けの対価の支払調書」の提出内容の監査事績を掲げたものである。

6 税務相談

この統計表は、令和3会計年度における相談等の受理状況、タックスアンサーの利用状況を掲げたものである。

7 税理士

この統計表は、令和3会計年度末における税理士試験の受験・合格者数、税理士の登録者数、国税局別の登録者数、通知弁護士・通知弁護士法人の状況を掲げたものである。

8 電子帳簿保存法に基づく電磁的記録による保存等の承認状況

この統計表は、令和3事務年度末における電子帳簿保存法に基づく電磁的記録による保存等の承認状況を掲げたものである。

なお、平成27、28年度税制改正により、次のとおり、電子帳簿保存法におけるスキャナ保存の要件の一部が緩和された。

① 平成27年9月30日以後の申請分から、スキャナ保存の対象となる国税関係書類の範囲の拡充、電子署名が不要になる等のスキャナ保存の要件緩和、適時入力方式に係る要件の緩和等が行われた。

② 平成28年9月30日以後の申請分から、スキャナについて「『原稿台と一体型』に限る」要件の廃止、領収書等の受領者等が読み取る場合の要件の整備、小規模企業者の特例が創設された。

20 Others

For the people who use the statistical tables

Notes on use

1 Administrative review

The statistical tables show the statistics of administrative protests filed under General Law of National Taxes and Administrative Appellate Law (except for Law Concerning Access to Information Held by Administrative Organs) during FY2021. The cases are classified into ① request for re-examination (Prior to the revision ; request for reinvestigation), and ② request for reconsideration.

The system of administrative review on national taxes was amended as of April 1 ,2016.The main revision points are as follows (The revised system is applied to requests for review of decision made on or after April 1 ,2016.).

① The revision of the principle of petition after a request for review

When a taxpayer is dissatisfied with the decision made by the District Director of the Tax Office, etc., the taxpayer can file "a request for reconsideration" directly to Director-General of the Nation Tax Tribunal without first filing "a request for re-examination (Prior to the revision ; request for reinvestigation)" by the taxpayer's choice.

② The change of the name from "Request for reinvestigation" to "Request for re-examination"

"Request for reinvestigation" to the District Director of the Tax Office,etc. has been renamed to "Request for re-examination".

The basic mechanism of the "Request for re-examination" is unchanged from that of the "Request for reinvestigation" before the revision.

2 Litigation case

The statistical table shows the statistics of litigation cases related to taxation or collection-related matters (collection and procedure for collection of tax delinquency) during FY2021 which involved the government, Regional Commissioner, or Director of Taxation Office as a party concerned or an intervener. The cases are classified into ① the cases where the government is the defendant (taxation or collection-related matters), and ② the cases where the government is the plaintiff (collection-related matters).

The classification of plaintiff and defendant is based on the classification in the court of first instance.

3 Direct national tax crime (Criminal investigation)

The statistical tables show the statistics of dispositions based on Act on General rules of National Taxes related to tax crimes for direct national tax during FY2021.

4 Indirect national tax crime

This statistical table shows the statistics of activities based on Act on General rules of National Taxes related to tax crimes for indirect national tax during FY2021. The activities are analyzed from the following view points. ① Statistics of arrest and procedure, ② Statistics of notification procedure and fulfillment, ③ Statistics of arrest by type of violations of liquor tax, ④ Status of arrest by type of violations of indirect taxes other than liquor tax.

5 Information Returns

The statistical tables show the statistics of collection of information returns and documents other than information returns, and the statistics of audit on description of submitted "record of payment of compensation for real estate, etc." acquired from July 1,2021 to June 30, 2022.

6 Tax consultation

The statistical tables show the statistics of reception of tax consultation, and the statistics of use of Taxanswer during FY2021.

7 Certified Public Tax Accountants

This statistics table indicates the numbers of all and successful applicants to the Certified Public Tax Accountant Examination, the number of registrations of Certified Public Tax Accountants, its break down for each regional taxation bureaus, and the status of enrolled lawyers and enrolled law corporations, at the end of the fiscal year 2021.

8 Statistics of approvals regarding electronic book and record keeping based on Law(or Act) on Book and Record Keeping through Electronic Methods

This statistical table shows the statistics of approvals regarding electronic book and record keeping based on Law(or Act)on Book and Record Keeping through Electronic Methods as of June 30, 2022.

As a part of the FY2015 and FY2016 tax reform, several requirements for scanner storage under the Act on Book and Record Keeping through Electronic Method were relaxed as follows.

① Regarding an application submitted on or after September 2015, the expansion of the range of the national tax related documents which are the scope of scanner storage, the relaxation of the requirement for scanner storage including the abolition of the requirement for electronic signature,and the relaxation of the requirement for the timely input method, etc.

② Regarding an application submitted on or after September 2016, the relaxation of the requirement for reading devices,the development of the requirement in case reading process is performed by a receipt receiver etc., and the development of the special treatment for small entities.

20-1 不服審査 Administrative Review

(1) 再調査の請求

Request for re-examination

区 分 Type	本年度要処理件数 Number of requests processed for the current fiscal year					本年度処理済件数 Number of requests processed for the current fiscal year					
	前年度未決 繰越件数 Number of unsettled requests carried over from the previous fiscal year	本年度に請求した件数 Number of cases requested for the current fiscal year			計 Total ①	みなす 審査請求 件数 Number of deemed requests for reconsideration	みなす 取下件数 Number of deemed withdrawals	取下件数 Number of withdrawals	却下件数 Number of dismissals	棄却件数 Number of rejections	全部 取消件数 Number of whole annulments
		処分に 係るもの Those related to procedure	不作為に 係るもの Those related to nonfeasance	小 計 Subtotal							
内 Including	内 Including	内 Including	内 Including	内 Including	内 Including	内 Including	内 Including	内 Including	内 Including	内 Including	
平成28年度 FY2016	641	1,674	-	1,674	2,315	20	32	223	208	1,199	23
29 2017	510	1,814	-	1,814	2,324	4	12	192	200	1,105	40
30 2018	598	2,043	-	2,043	2,641	9	-	179	149	1,549	27
令和元 2019	491	1,359	-	1,359	1,850	4	-	183	125	1,014	46
2 2020	337	1,000	-	1,000	1,337	1	9	115	95	679	4
3 2021	338	1,119	-	1,119	1,457	28	-	255	57	775	3
申告 所得税 Self-assessment income tax	93	184	-	184	277	3	-	28	10	181	-
源泉 所得税 Withholding income tax	2	10	-	10	12	-	-	5	-	2	-
法人税 Corporation tax	59	124	-	124	183	6	-	41	10	62	-
相続税 Inheritance tax	5	38	-	38	43	-	-	1	3	24	2
贈与税 Gift tax	-	19	-	19	19	-	-	2	-	15	-
消費税 Consumption tax	43	214	-	214	257	6	-	57	3	145	-
酒 税 Liquor tax	-	-	-	-	-	-	-	-	-	-	-
復興特別 所得 税 Special Income Tax for Reconstruction	47	187	-	187	234	1	-	32	9	131	-
復興特別 法人 税 Special Corporate Income Tax for Reconstruction	12	5	-	5	17	2	-	8	-	3	-
地 方 消費 税 Local consumption tax	43	213	-	213	256	6	-	57	3	144	-
地 方 法人 税 Local corporation tax	29	70	-	70	99	4	-	15	4	46	-
その他 Others	-	1	-	1	1	-	-	1	-	-	-
小 計 Subtotal	333	1,065	-	1,065	1,398	28	-	247	42	753	2
徴収関係 Related to collection	5	54	-	54	59	-	-	8	15	22	1
合 計 Total	338	1,119	-	1,119	1,457	28	-	255	57	775	3

(注) 1 内書は国税庁・国税不服審判所分の件数である。

2 平成27年度以前については、「異議申立て」に係るものである。

3 平成28年度以降については、税務署長等の処分が平成28年3月31日以前に行われている場合は、「異議申立て」に係るものである。

(単位：件)
(Number of cases)

本年度処理済件数 Number of requests processed for the current fiscal year		計 Total ②	本年度未決 繰越件数 Carried forward unsettled requests for the current fiscal year ①-②
一部 取消件数 Number of partial annulments	変更 その他 Amendment and others		
内 Including	内 Including	内 Including	内 Including
100	-	1,805	510
173	-	1,726	598
237	-	2,150	491
141	-	1,513	337
96	-	999	338
80	-	1,198	259
24	-	246	31
3	-	10	2
8	-	127	56
4	-	34	9
-	-	17	2
5	-	216	41
-	-	-	-
27	-	200	34
-	-	13	4
5	-	215	41
4	-	73	26
-	-	1	-
80	-	1,152	246
-	-	46	13
80	-	1,198	259

調査対象等： 令和3年4月1日から令和4年3月31日までの間に国税通則法及び行政不服審査法（行政機関の保有する情報の公開に関する法律に関するものを除く。）に基づき「再調査の請求」及び「審査請求」のなされたものを掲げた。

用語の説明： 1 **不作為**とは、行政庁が法令に基づく申請に対し、相当の期間内になんらかの処分その他公権力の行使に当たる行為をすべきにもかかわらず、これをしないことをいう。
2 **みなす審査請求**とは、国税局長又は税務署長等が再調査の請求を審査請求として取り扱うことを適当と認め、かつ、再調査の請求人がそれに同意したとき、あるいは更正決定等について審査請求がされている場合に、その更正決定等に係る課税標準等についてされた他の更正決定等に対し再調査の請求がされたときに審査請求がされたものとみなされたものをいう。
3 **みなす取下げ**とは、再調査決定を経ないで審査請求がされた場合に取り下げられたものとみなされた再調査の請求及び審査請求がされた日以前に再調査の請求に係る処分の全部を取り消す旨の再調査決定書の謄本を発している場合に取り下げられたものとみなされた審査請求をいう。
4 **取下げ**とは、不服申立人が再調査の請求又は審査請求を撤回したものをいう。
5 **却下**とは、不服申立ての要件を欠いているため審査の対象にならないと判定されたものをいう。
6 **棄却**とは、原処分を適法又は妥当と認め不服申立てが認められなかったものをいう。
7 **取消し又は変更**とは、原処分の全部又は一部に違法又は不当を認め、原処分の全部又は一部を取り消し、又は変更するものをいう。

Subject of survey, etc.: Requests for re-examination, and Requests for reconsideration filed on the basis of General Law of National Taxes and Administrative Appellate Law (except for Law Concerning Access to Information Held by Administrative Organs) between April 1, 2021 and March 31, 2022.

Terminology: 1 "Nonfeasance" means that an administrative agency do not execute power of public body such as procedures and others within certain period of time with respect to the application based on the law although they should do that.
2 "Deemed requests for reconsideration" means requests for re-examination which were deemed requests for reconsideration. A request for re-examination is deemed to be a request for reconsideration in the cases such as when Regional Commissioner of the Regional Taxation Bureau or Director of Tax Office considered it appropriate to handle a request for re-examination as a request for reconsideration and the person who filed the request for re-examination agreed with it, or when a request for reconsideration was filed against a correction or determination, etc., and in that situation a request for re-examination was filed against another correction or determination, etc. which was made about tax base, etc. related to the former correction or determination, etc..
3 "Deemed withdrawals" refers to requests for re-examination which were deemed to be withdrawn. A request for re-examination is deemed to be withdrawn when a request for reconsideration was filed without waiting for a decision on the request for re-examination. A request for reconsideration is also deemed to be withdrawn when an attested copy of decision on the request for re-examination which annuls wholly the procedures related to the request for re-examination, was issued previous to the date of filing of the request for reconsideration.
4 "Withdrawal" means withdrawal of a request for re-examination or a request for reconsideration by the person who filed an administrative protest.
5 "Dismissal" means that an administrative protest was judged as unqualified for consideration due to the lack of requirements for an administrative protest.
6 "Rejection" means that the original procedures are judged as legal or appropriate, and an administrative protest is not accepted.
7 "Annulment or amendment" means the decision which finds wholly or partially the original procedures illegal or unjust, and annuls the original procedures wholly or partially

Note:1 Figures preceded by "Including" are those for National Tax Tribunal or National Tax Agency .

2 Figures on or before FY2015 are the figures of requests for reinvestigation.

3 Figures on and after FY2016 include the figures of requests for reinvestigation for the decision made by the District Director of the Tax Office, etc. on or before March 31, 2016.

(2) 審査請求
Request for reconsideration

区 分 Type	本年度要処理件数 Number of requests to be processed for the current fiscal year					計 Total ①	
	前年度 未決繰越件数 Number of unsettled requests carried over from the previous fiscal year	本年度に請求した件数 Number of cases requested for the current fiscal year					
		処分に係るもの Those related to procedure	不作為に係るもの Those related to nonfeasance	みなす 審査請求件数 Number of deemed requests for reconsideration	小 計 Subtotal		
内 Including	内 Including	内 Including	内 Including	内 Including	内 Including		
平成28年度 FY2016	1,407	2,464	4	4	20	4	3,895
29 2017	1,936	2,945	4	4	9	9	4,889
30 2018	2,414	3,093	2	2	3	10	5,518
令和元 2019	2,595	2,557	2	2	4	3	5,158
2 2020	2,312	2,234	2	2	1	3	4,549
3 2021	2,221	2,451	3	3	28	6	4,703
申告 所得税 Self-assessment income tax	383	418	-	-	3	2	804
源泉 所得税 Withholding income tax	30	27	-	-	-	27	57
法人税 Corporation tax	271	304	1	1	6	2	582
相続税 Inheritance tax	168	103	-	-	-	103	271
贈与税 Gift tax	10	54	-	-	-	54	64
消費税 Consumption tax	401	422	2	2	6	2	831
酒 税 Riquor tax	-	-	-	-	-	-	-
復興特別 所得 税 Special Income Tax for Reconstruction	366	374	-	-	1	375	741
復興特別 法人 税 Special Corporate Income Tax for Reconstruction	38	12	-	-	2	14	52
地 方 消費税 Local consumption tax	401	422	-	-	6	428	829
地 方 法人税 Local corporation tax	121	209	-	-	4	213	334
その他 Others	3	14	-	-	-	14	17
小 計 Subtotal	2,192	2,359	3	3	28	6	4,582
徴収関係 Related to collection	29	92	-	-	-	92	121
合 計 Total	2,221	2,451	3	3	28	6	4,703

(注) 内書は国税庁・国税局分の件数である。

Note: Figures preceded by "Including" are those for National Tax Agency or Regional Taxation Bureaus.

(単位：件)
(Number of cases)

本年度処理済件数 Number of requests processed for the current fiscal year							計 Total ②	本年度 未決繰越件数 Carried forward unsettled requests for the current fiscal year ①-②	区 分 Type					
みなす 取下件数 Number of deemed withdrawals	取下件数 Number of withdrawals	却下件数 Number of dismissals	棄却件数 Number of rejections	全部 取消件数 Number of whole annulments	一部 取消件数 Number of partial annulments	変更 その他 Amendment and others								
内 Including	内 Including	内 Including	内 Including	内 Including	内 Including	内 Including	内 Including	内 Including						
-	269	4	191	1,258	49	192	-	4	1,959	1,936	平成28年度	FY2016		
-	2	247	186	1,840	54	148	-	2	2,475	2,414	29	2017		
-	261	8	136	2,310	77	139	-	10	2,923	2,595	30	2018		
-	348	3	134	1,989	90	285	-	3	2,846	2,312	令和元	2019		
-	199	2	93	1,803	65	168	-	2	2,328	2,221	2	2020		
-	1	321	4	98	1,566	160	137	-	5	2,282	1	2021		
-	1	72	1	17	275	17	27	-	2	408	396	申告 所得税	Self-assessment income tax	
-	12	1	16	3	3	3	-	35	22	源泉 所得税	Withholding income tax			
-	23	2	16	167	13	10	-	2	229	353	法人税	Corporation tax		
-	9	5	98	31	28	-	171	100	相続税	Inheritance tax				
-	-	3	4	4	-	-	11	53	贈与税	Gift tax				
-	44	1	1	300	31	18	-	1	394	1	437	消費税	Consumption tax	
-	-	-	-	-	-	-	-	-	-	-	-	酒 税	Riquor tax	
-	75	12	277	17	26	-	407	334	復興特別 所 得 税	Special Income Tax for Reconstruction				
-	1	1	17	4	1	-	24	28	復興特別 法 人 税	Special Corporate Income Tax for Reconstruction				
-	44	-	300	31	18	-	393	436	地 方 消費税	Local consumption tax				
-	11	9	84	8	5	-	117	217	地 方 法人税	Local corporation tax				
-	3	8	1	1	-	-	13	4	その他	Others				
-	1	294	4	73	1,539	160	136	-	5	2,202	1	2,380	小 計	Subtotal
-	27	25	27	-	1	-	80	41	徴収関係	Related to collection				
-	1	321	4	98	1,566	160	137	-	5	2,282	1	2,421	合 計	Total

(3) 国税局別の再調査の請求

Request for re-examination by Regional Taxation Bureaus

区 分 Type	本年度要処理件数 Number of requests to be processed for the current fiscal year					計 Total ①	みなす 審査請求件数 Number of deemed requests for reconsideration
	前年度 未決繰越件数 Carried forward unsettled requests for the current last year	本年度に請求した件数 Number of cases requested for the current fiscal year			小 計 Subtotal		
		処分に係るもの Those related to procedure	不作為に係るもの Those related to nonfeasance				
国 税 局 Regional Taxation Bureau							
札幌 Sapporo	-	2	-	2	2	-	
仙台 Sendai	1	73	-	73	74	-	
関東信越 Kanto Shinetsu	65	109	-	109	174	-	
東京 Tokyo	106	458	-	458	564	-	
金沢 Kanazawa	2	34	-	34	36	-	
名古屋 Nagoya	84	81	-	81	165	4	
大阪 Osaka	40	166	-	166	206	-	
広島 Hiroshima	10	95	-	95	105	-	
高松 Takamatsu	11	49	-	49	60	24	
福岡 Fukuoka	12	22	-	22	34	-	
熊本 Kumamoto	7	17	-	17	24	-	
沖縄 Okinawa	-	13	-	13	13	-	
計 Total	338	1,119	-	1,119	1,457	28	

(注) 1 この表は、「(1)再調査の請求」の合計欄を国税局別に表示したものである。

2 各件数は、平成28年3月31日以前になされた処分に係る異議申立ての件数を含んでいる。

Note:1 This table shows the breakdown of "Total" of "(1) Request for re-examination" by Regional Taxation Bureaus.

2 Number of cases includes the number of requests for reinvestigation on or before March 31,2016.

(4) 国税不服審判所支部別の審査請求

Request for reconsideration by branches of National Tax Tribunal

区 分 Type	本年度要処理件数 Number of requests to be processed for the current fiscal year					計 Total ①
	前年度 未決繰越件数 Carried forward unsettled requests for the current last year	本年度に請求した件数 Number of cases requested for the current fiscal year			小 計 Subtotal	
		処分に係るもの Those related to procedure	不作為に係るもの Those related to nonfeasance	みなす 審査請求件数 Number of deemed requests for reconsideration		
国 税 不 服 審 判 所 支 部 Branch of National Tax Tribunal						
札幌 Sapporo	61	56	-	-	56	117
仙台 Sendai	112	122	-	-	122	234
関東信越 Kanto Shinetsu	297	234	-	-	234	531
東京 Tokyo	875	784	-	-	784	1,659
金沢 Kanazawa	18	7	-	-	7	25
名古屋 Nagoya	236	324	-	4	328	564
大阪 Osaka	267	317	-	-	317	584
広島 Hiroshima	102	260	-	-	260	362
高松 Takamatsu	46	70	-	24	94	140
福岡 Fukuoka	143	218	-	-	218	361
熊本 Kumamoto	36	48	-	-	48	84
沖縄 Okinawa	27	9	-	-	9	36
国税不服審判所 National Tax Tribunal	-	-	-	-	-	-
国 税 庁 National Tax Agency	1	2	3	-	5	6
計 Total	2,221	2,451	3	28	2,482	4,703

(注) 1 この表は、「(2)審査請求」の合計欄を国税不服審判所支部別に表示したものである。

2 国税庁の件数は、平成28年3月31日以前になされた処分又は法令に基づく申請に対する不作為に係る審査請求(国税局分)の件数を含んでいる。

Note:1 This table shows the breakdown of "Total" of "(2) Request for reconsideration" by branches of National Tax Tribunal

2 Number of cases "National Tax Agency" includes the number of cases related to procedure or to nonfeasance with respect to the application based on the law (Regional Taxation Bureaus) before March 31,2016.

20 Others

(単位：件)
(Number of cases)

本年度処理済件数 Number of requests processed for the current fiscal year								本年度 未決繰越件数 Carried forward unsettled requests for the current fiscal year ①－②
みなす 取下件数 Number of deemed withdrawals	取下件数 Number of withdrawals	却下件数 Number of dismissals	棄却件数 Number of rejections	全部 取消件数 Number of whole annulments	一部 取消件数 Number of partial annulments	変 更 その他 Amendment and others	計 Total ②	
-	-	-	1	-	-	-	1	1
-	-	6	43	-	14	-	63	11
-	18	1	114	-	37	-	170	4
-	129	17	325	2	7	-	480	84
-	14	-	5	-	-	-	19	17
-	9	9	121	-	6	-	149	16
-	55	14	41	-	6	-	116	90
-	6	1	98	-	-	-	105	-
-	1	-	14	1	10	-	50	10
-	8	3	5	-	-	-	16	18
-	9	6	8	-	-	-	23	1
-	6	-	-	-	-	-	6	7
-	255	57	775	3	80	-	1,198	259

(単位：件)
(Number of cases)

本年度処理済件数 Number of requests processed for the current fiscal year								本年度 未決繰越件数 Carried forward unsettled requests for the current fiscal year ①－②
みなす 取下件数 Number of deemed withdrawals	取下件数 Number of withdrawals	却下件数 Number of dismissals	棄却件数 Number of rejections	全部 取消件数 Number of whole annulments	一部 取消件数 Number of partial annulments	変 更 その他 Amendment and others	計 Total ②	
-	9	8	47	2	4	-	70	47
-	10	9	113	-	5	-	137	97
-	22	3	171	110	13	-	319	212
-	100	15	657	7	25	-	804	855
-	-	1	5	2	10	-	18	7
-	47	10	189	7	13	-	266	298
-	69	25	200	7	1	-	302	282
-	42	2	44	19	39	-	146	216
-	2	1	32	-	1	-	36	104
-	6	18	89	2	7	-	122	239
-	13	-	7	4	13	-	37	47
-	-	2	12	-	6	-	20	16
-	-	-	-	-	-	-	-	-
-	1	4	-	-	-	-	5	1
-	321	98	1,566	160	137	-	2,282	2,421

20-2 訴訟事件
Litigation Cases

(1) 国側被告事件

(単位：件)

Litigation cases (Government as defendant)

(Number of cases)

区分 Type	前年度 末係属 件数 Number of pending cases at the end of the previous fiscal year	事件区 分の変 更等の 調整 件数 Number of arranged cases such as change of jurisdiction	本年度 提起 件数 Number of cases filed for the current fiscal year	本年度終結件数 Number of cases processed for the current fiscal year									本年度 末係属 件数 Number of pending cases at the end of the current fiscal year	
				取 下 数 Withdrawal	却 下 数 Dismissal	国 勝 件 数 Decision in favor of Government	国 側 一 部 勝 訴 件 数 Decision partially in favor of Government	国 側 敗 訴 件 数 Decision against Government	差 戻 件 数 Remand	和 解 件 数 Reconciliation	その他 Others	計 Total		
(第一審) The first instance														
課 税 関 係 Cases related to taxation	所得税 *1	64	-	22	3	2	36	2	3	-	-	-	46	40
	法人税 *2	30	-	24	-	1	15	-	-	-	-	-	16	38
	資産税 *3	12	-	7	1	-	5	-	-	-	-	-	6	13
	消費税 *4	15	-	13	-	-	6	-	-	-	-	-	6	22
	酒税 *5	-	-	-	-	-	-	-	-	-	-	-	-	-
	他の間接税 *6	1	-	-	-	-	-	-	-	-	-	-	-	1
	その他 *7	4	-	8	2	1	1	-	-	-	-	-	4	8
	小計 *8	126	-	74	6	4	63	2	3	-	-	-	78	122
徴 収 関 係 Cases related to collection	行政事件 *9	11	1	11	1	2	11	-	-	-	-	-	14	9
	執行停止 *10	-	-	-	-	-	-	-	-	-	-	-	-	-
	損害賠償 *11	1	-	1	-	-	1	-	-	-	-	-	1	1
	その他民事 *12	2	△ 1	6	3	-	1	-	-	-	-	-	4	3
	非訟事件等 *13	-	-	1	-	-	1	-	-	-	-	-	1	-
小計 *8	14	-	19	4	2	14	-	-	-	-	-	20	13	
審判所関係 *14	1	-	3	1	-	1	-	-	-	-	-	2	2	
合計 *15	141	-	96	11	6	78	2	3	-	-	-	100	137	
(控訴審) Trial of an appeal														
課 税 関 係 Cases related to taxation	所得税 *1	14	-	23	-	-	24	1	-	-	-	-	25	12
	法人税 *2	7	-	11	-	-	8	1	2	-	-	-	11	7
	資産税 *3	6	-	4	-	-	9	-	-	-	-	-	9	1
	消費税 *4	6	-	6	-	-	7	1	1	-	-	-	9	3
	酒税 *5	-	-	-	-	-	-	-	-	-	-	-	-	-
	他の間接税 *6	-	-	-	-	-	-	-	-	-	-	-	-	-
	その他 *7	-	-	-	-	-	-	-	-	-	-	-	-	-
	小計 *8	33	-	44	-	-	48	3	3	-	-	-	54	23
徴 収 関 係 Cases related to collection	行政事件 *9	1	-	9	-	-	3	-	1	-	-	-	4	6
	執行停止 *10	-	-	-	-	-	-	-	-	-	-	-	-	-
	損害賠償 *11	-	-	1	-	-	1	-	-	-	-	-	1	-
	その他民事 *12	1	-	1	-	-	1	-	-	-	-	-	1	1
	非訟事件等 *13	-	-	-	-	-	-	-	-	-	-	-	-	-
小計 *8	2	-	11	-	-	5	-	1	-	-	-	6	7	
審判所関係 *14	-	-	-	-	-	-	-	-	-	-	-	-	-	
合計 *15	35	-	55	-	-	53	3	4	-	-	-	60	30	

調査対象等：令和3年4月1日から令和4年3月31日までの間における国税の賦課又は徴収関係に関する訴訟事件について掲げた。

用語の説明：1 取下げとは、原告が訴えを撤回したものをいう。

2 却下とは、訴訟要件又は上訴の要件が具備されていないため不適法として排斥されたものをいう。

3 差戻しとは、上級審で原判決を取り消した場合に、審査をやり直させるため改めて控訴審又は第一審に移審されたものをいう。

4 和解とは、争っている当事者が互いに譲歩して争いをやめたものをいう。

1 Income tax

2 Corporation tax

3 Property tax

4 Consumption tax

5 Liquor tax

6 Other indirect taxes

7 Others

8 Subtotal

9 Administrative litigations

10 Suspension of execution

11 Compensation for damage

12 Other civil cases

13 Non-contentious cases

14 Cases related to Tribunal

15 Total

16 Grandtotal

(単位：件)
(Number of cases)

区分 Type	前年度 末係属 件数 Number of pending cases at the end of the previous fiscal year	事件区 分の変 更等の 調整 件数 Number of arranged cases such as change of jurisdiction	本年度 提起 件数 Number of cases filed for the current fiscal year	本年度終結件数 Number of cases processed for the current fiscal year										本年度 末係属 件数 Number of pending cases at the end of the current fiscal year	
				取 下 件 数 Withdrawal	却 下 件 数 Dismissal	国 勝 訴 件 数 Decision in favor of Government	国 側 一 部 勝 訴 件 数 Decision partially in favor of Government	国 側 敗 訴 件 数 Decision against Government	差 戻 件 数 Remand	和 解 件 数 Reconciliation	その他 Others	計 Total			
(上告審) Hearing of final appeal															
課 税 関 係 Cases related to taxation	所得税 *1	5	-	14	-	4	10	-	-	-	-	-	-	14	5
	法人税 *2	5	-	7	-	3	5	-	-	-	-	-	-	8	4
	資産税 *3	4	-	6	-	3	3	1	-	-	-	-	-	7	3
	消費税 *4	1	-	6	-	-	3	-	-	-	-	-	-	3	4
	酒税 *5	-	-	-	-	-	-	-	-	-	-	-	-	-	-
	他の間接税 *6	-	-	-	-	-	-	-	-	-	-	-	-	-	-
	その他 *7	-	-	-	-	-	-	-	-	-	-	-	-	-	-
	小計 *8	15	-	33	-	10	21	1	-	-	-	-	-	32	16
徴 収 関 係 Cases related to collection	行政事件 *9	4	-	3	-	1	6	-	-	-	-	-	-	7	-
	執行停止 *10	-	-	-	-	-	-	-	-	-	-	-	-	-	-
	損害賠償 *11	-	-	2	-	-	-	-	-	-	-	-	-	-	2
	その他民事 *12	-	-	-	-	-	-	-	-	-	-	-	-	-	-
	非訟事件等 *13	-	-	-	-	-	-	-	-	-	-	-	-	-	-
小計 *8	4	-	5	-	1	6	-	-	-	-	-	-	7	2	
審判所関係 *14	-	-	-	-	-	-	-	-	-	-	-	-	-	-	
合計 *15	19	-	38	-	11	27	1	-	-	-	-	-	39	18	
Total of cases at (審級別合計) each order of judgements															
課 税 関 係 Cases related to taxation	所得税 *1	83	-	59	3	6	70	3	3	-	-	-	-	85	57
	法人税 *2	42	-	42	-	4	28	1	2	-	-	-	-	35	49
	資産税 *3	22	-	17	1	3	17	1	-	-	-	-	-	22	17
	消費税 *4	22	-	25	-	-	16	1	1	-	-	-	-	18	29
	酒税 *5	-	-	-	-	-	-	-	-	-	-	-	-	-	-
	他の間接税 *6	1	-	-	-	-	-	-	-	-	-	-	-	-	1
	その他 *7	4	-	8	2	1	1	-	-	-	-	-	-	4	8
	小計 *8	174	-	151	6	14	132	6	6	-	-	-	-	164	161
徴 収 関 係 Cases related to collection	行政事件 *9	16	1	23	1	3	20	-	1	-	-	-	-	25	15
	執行停止 *10	-	-	-	-	-	-	-	-	-	-	-	-	-	-
	損害賠償 *11	1	-	4	-	-	2	-	-	-	-	-	-	2	3
	その他民事 *12	3	△ 1	7	3	-	2	-	-	-	-	-	-	5	4
	非訟事件等 *13	-	-	1	-	-	1	-	-	-	-	-	-	1	-
小計 *8	20	-	35	4	3	25	-	1	-	-	-	-	33	22	
審判所関係 *14	1	-	3	1	-	1	-	-	-	-	-	-	2	2	
合計 *16	195	-	189	11	17	158	6	7	-	-	-	-	199	185	

Subject of survey, etc.: The tables show the statistics of litigation cases related to taxation or collection of national tax from April 1, 2021 to March 31, 2022.

Terminology: 1 "Withdrawal" means suits cancelled by plaintiffs.

2 "Dismissal" means the decision rejecting a case due to the lack of requirements for litigation or appeal.

3 "Remand" means the decision sending a case back to a lower court or the first instance for the purpose of rehearing when a higher court annulled the original decision.

4 "Reconciliation" means the case where parties in conflict conceded each other and stopped disputing.

(2) 国側原告事件

(単位：件)

Litigation cases (Government as plaintiff)

(Number of cases)

区分 Type	前年度 未係属 件数 Number of pending cases at the end of the previous fiscal year	事件区 分の変 更等の 調整 件数 Number of arranged cases such as change of jurisdiction	本年度 提起 件数 Number of cases filed for the current fiscal year	本年度終結件数 Number of cases processed for the current fiscal year								本年 度未 係属 件数 Number of pending cases at the end of the current fiscal year		
				取 下 件 数 Withdrawal	却 下 件 数 Dismissal	国 側 勝 訴 件 数 Decision in favor of Government	国 側一 部勝 訴件 数 Decision partially in favor of Government	国 側 敗 訴 件 数 Decision against Government	差 戻 件 数 Remand	和 解 件 数 Reconciliation	その他 Others		計 Total	
(第一審)The first instance														
詐 害 行 為 *1	2	-	-	-	-	2	-	-	-	-	-	-	2	-
名 義 変 更 *2	-	-	-	-	-	-	-	-	-	-	-	-	-	-
債 権 取 立 *3	4	-	5	2	-	1	-	-	-	-	2	-	5	4
そ の 他 民 事 *4	2	-	5	-	-	5	-	-	-	-	-	-	5	2
非 訟 事 件 等 Nonlitigious cases	支 払 督 促 *5	-	2	-	-	-	-	-	-	-	-	2	2	-
	保 全 処 分 *6	-	2	-	-	2	-	-	-	-	-	-	2	-
	強 制 執 行 *7	1	-	5	-	-	-	-	-	-	-	4	4	2
	そ の 他 *8	15	-	92	5	-	-	-	-	-	-	82	87	20
合 計 Total	24	-	111	7	-	10	-	-	-	2	88	107	28	
(控訴審) Trial of an appeal														
詐 害 行 為 *1	-	-	1	-	-	1	-	-	-	-	-	-	1	-
名 義 変 更 *2	-	-	-	-	-	-	-	-	-	-	-	-	-	-
債 権 取 立 *3	-	-	-	-	-	-	-	-	-	-	-	-	-	-
そ の 他 民 事 *4	-	-	2	-	-	-	-	-	-	-	-	-	-	2
非 訟 事 件 等 Nonlitigious cases	支 払 督 促 *5	-	-	-	-	-	-	-	-	-	-	-	-	-
	保 全 処 分 *6	-	-	-	-	-	-	-	-	-	-	-	-	-
	強 制 執 行 *7	-	-	-	-	-	-	-	-	-	-	-	-	-
	そ の 他 *8	-	-	-	-	-	-	-	-	-	-	-	-	-
合 計 Total	-	-	3	-	-	1	-	-	-	-	-	1	2	
(上告審)Hearing of final appeal														
詐 害 行 為 *1	-	-	1	-	-	-	-	-	-	-	-	-	-	1
名 義 変 更 *2	-	-	-	-	-	-	-	-	-	-	-	-	-	-
債 権 取 立 *3	-	-	-	-	-	-	-	-	-	-	-	-	-	-
そ の 他 民 事 *4	1	-	-	-	-	1	-	-	-	-	-	-	1	-
非 訟 事 件 等 Nonlitigious cases	支 払 督 促 *5	-	-	-	-	-	-	-	-	-	-	-	-	-
	保 全 処 分 *6	-	-	-	-	-	-	-	-	-	-	-	-	-
	強 制 執 行 *7	-	-	-	-	-	-	-	-	-	-	-	-	-
	そ の 他 *8	-	-	-	-	-	-	-	-	-	-	-	-	-
合 計 Total	1	-	1	-	-	1	-	-	-	-	-	1	1	
Total of cases (審級別合計)at each order of judgments														
詐 害 行 為 *1	2	-	2	-	-	3	-	-	-	-	-	-	3	1
名 義 変 更 *2	-	-	-	-	-	-	-	-	-	-	-	-	-	-
債 権 取 立 *3	4	-	5	2	-	1	-	-	-	2	-	5	4	
そ の 他 民 事 *4	3	-	7	-	-	6	-	-	-	-	-	6	4	
非 訟 事 件 等 Nonlitigious cases	支 払 督 促 *5	-	2	-	-	-	-	-	-	-	2	2	-	
	保 全 処 分 *6	-	2	-	-	2	-	-	-	-	-	2	-	
	強 制 執 行 *7	1	-	5	-	-	-	-	-	-	4	4	2	
	そ の 他 *8	15	-	92	5	-	-	-	-	-	82	87	20	
合 計 Total	25	-	115	7	-	12	-	-	-	2	88	109	31	

調査対象等：令和3年4月1日から令和4年3月31日までの間における国税の徴収関係に関する訴訟事件について掲げた。

Subject of survey, etc.: The table shows the statistics of litigation cases related to collection of national tax from April 1, 2021 to March 31, 2022.

- 1 Fraudulent deed
- 2 Change of name
- 3 Collection of bonds
- 4 Other civil cases
- 5 Order for payment
- 6 Preservative measure
- 7 Forcible execution
- 8 Others

(3) 国側被告事件の国税局別内訳

(単位：件)

Breakdown of litigation cases (Government as defendant) by Regional Taxation Bureaus

(Number of cases)

区分 Type	前年度 末係属 件数 Number of pending cases at the end of the previous fiscal year	事件区 分の更 等の調 件数 Number of arranged cases such as change of jurisdiction	本年度提起件数 Number of cases filed for the current fiscal year				本年度終結件数 Number of cases processed for the current fiscal year								本年度 末係属 件数 Number of pending cases at the end of the current fiscal year	
			第1審 The first instance	控訴審 Trial of an appeal	上告審 Hearing of final appeal	計 Total	取下 件数 Withdrawal	却下 件数 Dismissal	国側 勝訴 件数 Decision in favor of Government	国側 一部 勝訴 件数 Decision partially in favor of Government	国側 敗訴 件数 Decision against Government	差戻 件数 Remand	和解 件数 Reconciliation	その他 Others		計 Total
(課税関係) Cases related to taxation																
札幌 Sapporo	8	-	-	1	1	2	-	-	8	-	-	-	-	-	8	2
仙台 Sendai	3	-	1	2	-	3	-	-	3	-	-	-	-	-	3	3
関東信越 Kanto Shinetsu	18	-	6	6	5	17	-	2	15	-	-	-	-	-	17	18
東京 Tokyo	78	-	26	16	16	58	3	6	52	4	4	-	-	-	69	67
金沢 Kanazawa	-	-	2	-	-	2	-	-	-	-	-	-	-	-	-	2
名古屋 Nagoya	18	-	7	2	4	13	-	1	11	1	-	-	-	-	13	18
大阪 Osaka	29	-	16	8	4	28	2	4	21	1	2	-	-	-	30	27
広島 Hiroshima	8	-	3	2	-	5	-	1	7	-	-	-	-	-	8	5
高松 Takamatsu	3	-	3	-	-	3	1	-	3	-	-	-	-	-	4	2
福岡 Fukuoka	3	-	5	4	2	11	-	-	7	-	-	-	-	-	7	7
熊本 Kumamoto	6	-	2	3	1	6	-	-	5	-	-	-	-	-	5	7
沖縄 Okinawa	-	-	3	-	-	3	-	-	-	-	-	-	-	-	-	3
小計 Subtotal	174	-	74	44	33	151	6	14	132	6	6	-	-	-	164	161
(徴収関係) Cases related to collection																
札幌 Sapporo	1	-	-	-	-	-	1	-	-	-	-	-	-	-	1	-
仙台 Sendai	-	-	-	-	-	-	-	-	-	-	-	-	-	-	-	-
関東信越 Kanto Shinetsu	5	-	-	2	2	4	-	-	5	-	1	-	-	-	6	3
東京 Tokyo	7	-	8	4	1	13	2	1	10	-	-	-	-	-	13	7
金沢 Kanazawa	-	-	-	-	-	-	-	-	-	-	-	-	-	-	-	-
名古屋 Nagoya	1	-	2	-	-	2	-	-	-	-	-	-	-	-	-	3
大阪 Osaka	5	-	5	4	-	9	1	2	5	-	-	-	-	-	8	6
広島 Hiroshima	-	-	3	-	2	5	-	-	3	-	-	-	-	-	3	2
高松 Takamatsu	-	-	1	1	-	2	-	-	1	-	-	-	-	-	1	1
福岡 Fukuoka	1	-	-	-	-	-	-	-	1	-	-	-	-	-	1	-
熊本 Kumamoto	-	-	-	-	-	-	-	-	-	-	-	-	-	-	-	-
沖縄 Okinawa	-	-	-	-	-	-	-	-	-	-	-	-	-	-	-	-
小計 Subtotal	20	-	19	11	5	35	4	3	25	-	1	-	-	-	33	22
審判所分 National Tax Tribunal	1	-	3	-	-	3	1	-	1	-	-	-	-	-	2	2
合計 Total	195	-	96	55	38	189	11	17	158	6	7	-	-	-	199	185

(注) この表は、「(1)国側被告事件」の合計欄を国税局別に示したものである。

Note: This table shows the breakdown by Regional Taxation Bureaus of "Total" of "(1) Litigation cases (Government as defendant)".

(4) 国側原告事件の国税局別内訳

(単位：件)

Breakdown of litigation cases (Government as plaintiff) by Regional Taxation Bureaus

(Number of cases)

区分 Type 国税局 Regional Taxation Bureau	前年度末係属件数 Number of pending cases at the end of the previous fiscal year	事件区分の変更等の調整件数 Number of arranged cases such as change of jurisdiction	本年度提起件数 Number of cases filed for the current fiscal year				本年度終結件数 Number of cases processed for the current fiscal year									本年度末係属件数 Number of pending cases at the end of the current fiscal year	
			第1審 The first instance	控訴審 Trial of an appeal	上告審 Hearing of final appeal	計 Total	取下件数 Withdrawal	却下件数 Dismissal	国側勝訴件数 Decision in favor of Government	国側一部勝訴件数 Decision partially in favor of Government	国側敗訴件数 Decision against Government	差戻件数 Remand	和解件数 Reconciliation	その他 Others	計 Total		
札幌 Sapporo	-	-	8	-	-	8	-	-	2	-	-	-	-	-	5	7	1
仙台 Sendai	-	-	4	-	-	4	1	-	-	-	-	-	-	-	3	4	-
関東信越 Kanto Shinetsu	8	-	21	-	-	21	2	-	1	-	-	-	-	1	19	23	6
東京 Tokyo	6	-	30	-	-	30	3	-	1	-	-	-	-	1	25	30	6
金沢 Kanazawa	1	-	3	-	-	3	-	-	-	-	-	-	-	-	1	1	3
名古屋 Nagoya	5	-	10	3	1	14	-	-	5	-	-	-	-	-	9	14	5
大阪 Osaka	3	-	21	-	-	21	-	-	1	-	-	-	-	-	20	21	3
広島 Hiroshima	1	-	5	-	-	5	-	-	1	-	-	-	-	-	3	4	2
高松 Takamatsu	-	-	1	-	-	1	1	-	-	-	-	-	-	-	-	1	-
福岡 Fukuoka	1	-	2	-	-	2	-	-	-	-	-	-	-	-	1	1	2
熊本 Kumamoto	-	-	4	-	-	4	-	-	1	-	-	-	-	-	1	2	2
沖縄 Okinawa	-	-	2	-	-	2	-	-	-	-	-	-	-	-	1	1	1
合計 Total	25	-	111	3	1	115	7	-	12	-	-	-	-	2	88	109	31

(注) この表は、「(2) 国側原告事件」の合計欄を国税局別に示したものである。

Note: This table shows the breakdown by Regional Taxation Bureaus of "Total" of "(2) Litigation cases (Government as plaintiff)".

20-3 直接国税犯則事件（査察事件）
Direct National Tax Crime (Criminal Investigation)

(1) 起訴事件数及び有罪に係る人員、金額

Number of indicted cases, convicts and amount of fines

区分 Type	起 訴 事 件 Indicted cases							
	前年度からの繰越未決件数 Number of carried over indicted cases unsettled form the previous year		本年度の起訴件数 Number of carried over indicted cases for the current year		起訴件数の 合 計 Total of indicted cases		左	
	①		②		①+②		有罪件数 Number of convictions	
	外 Excluding	件 Case	外 Excluding	件 Case	外 Excluding	件 Case	外 Excluding	件 Case
申告所得税 Self-assessment income tax	-	5	-	9	-	14	-	9
法人税 Corporation tax	1	31	-	59	1	90	-	73
その他 Others	-	22	-	25	-	47	-	35
合 計 Grandtotal	1	58	-	93	1	151	-	117

調査期間：令和3年4月1日から令和4年3月31日までの間における実績を示したものである。

- (注) 1 外書は、上級審からの差戻し件数である。
2 内書は、懲役刑に罰金刑が併科されたものである。
3 「その他」は、相続税、源泉所得税及び消費税である。

Period covered by survey: The table shows the statistics of criminal cases from April 1, 2021 to March 31, 2022.

- Note: 1 Figures preceded by "Excluding" are the number of cases remanded by upper instance court.
2 Figures preceded by "Included" are those of cases where both imprisonment and fines were imposed.
3 Others are inheritance tax, withholding income tax and consumption tax.

(2) 犯則者違反行為別件数

Number of cases by type of violations

(単位：件)
(Number of cases)

申告所得税 Self-assessment income tax		法人税 Corporation tax		その他 Others	
該当条項 Relevant provisions	件 数 Number of cases	該当条項 Relevant provisions	件 数 Number of cases	該当条項 Relevant provisions	件 数 Number of cases
	外 Excluding		外 Excluding		外 Excluding
第 238条 Sec. 238	- 9	第 159条 Sec. 159	- 73	脱税犯規定 Tax fraud	- 35
第 243条 平成22年度 改正前の 244条を含む。 Sec. 243	- -	第 163条 平成22年度 改正前の 164条を含む。 Sec. 163	71 -	両罰規定 The penalty against employer and employee	30 -
(Including Sec.244 prior to the revision in FY2010)		(Including Sec.164 prior to the revision in FY2010)			
合 計 Grandtotal	- 9	合 計 Grandtotal	71 73	合 計 Grandtotal	30 35

- (注) 1 この表は、「(1)起訴事件数及び有罪に係る人員、金額」の「有罪件数」のうち脱税犯の件数の内訳を示したものである。
2 外書は、脱税犯規定の適用のほか、両罰規定も適用された件数である。
3 「その他」は、相続税、源泉所得税及び消費税である。

Note: 1 This table shows the breakdown of the number of tax evasion cases among the "number of convictions" in "(1) Numbers of indicted cases, convicts, and amount of fines."

- 2 Figures preceded by "Extra" show the number of cases to which the penalty against the employer and employee as well as provisions for tax evasion were applied.
3 Others are inheritance tax, withholding income tax and consumption tax.

起 訴 事 件						Indicted cases			区 分 Type
内 訳						有罪に係る人員及び金額			
Breakdown of numbers on the left						Number of convicts and amount of fines			
無罪件数 Number of cases judged not guilty	公訴権消滅 件 数 Number of expiration of prosecution	未決件数 Number of pending cases	懲役刑を科せられたものの人員 Number of cases imprisoned	罰 金		人 員 Number of cases	金 額 Amount of fines		
				Fines					
外 件 Excluding Case	外 件 Excluding Case	外 件 Excluding Case	人 Person	内 人(社) Including Person(Number)	百万円 Million yen				
-	-	-	5	10	9	9	218	申告所得税	Self-assessment income tax
-	-	1	17	59	14	86	1,270	法人税	Corporation tax
-	-	-	12	9	5	14	115	その他	Others
-	-	1	34	78	28	109	1,603	合 計	Grandtotal

20-4 間接国税犯則事件
Indirect National Tax Crime

(1) 検挙及び処理の状況

Statistics of arrest and procedure

区分 Type	酒 税 Liquor tax					揮発油税 Gasoline tax			地方 揮発油税 Local gasoline tax	石油ガス税 Liquefied petroleum gas tax			
	免許者 Licensee		非免許者 Non-licensee	小計 Subtotal	犯則者が判明 しないもの Cases of violators unidentified	計 Total	ほ脱犯 Tax fraud	秩序犯 Disciplinary criminal		計 Total	ほ脱犯 Tax fraud	秩序犯 Disciplinary criminal	計 Total
	酒類等 製造者 Liquor manufacturers	酒類販 売業者 Liquor distributors											
外 Exc.	外 Exc.	外 Exc.	外 Exc.	外 Exc.	外 Exc.	外 Exc.	外 Exc.	外 Exc.	外 Exc.	外 Exc.	外 Exc.		
要 処 理 件 数 Number of cases to be processed	-	-	-	-	-	-	-	-	-	-	-	-	
前年度からの 繰越処理未済 *1	-	-	-	-	-	-	-	-	-	-	-	-	
検挙 *2	-	3	2	5	19	5	19	-	-	-	-	-	
通告処分 *3	-	3	2	5	19	5	19	-	-	-	-	-	
処 理 済 件 数 Number of cases processed	-	-	-	-	-	-	-	-	-	-	-	-	
犯則事件 調査職員 告発 *4	-	-	-	-	-	-	-	-	-	-	-	-	
その他 *5	-	-	-	-	-	-	-	-	-	-	-	-	
通知処分 *6	-	-	-	-	-	-	-	-	-	-	-	-	
不告発 *7	-	-	-	-	-	-	-	-	-	-	-	-	
処分前 公訴権消滅 *8	-	-	-	-	-	-	-	-	-	-	-	-	
本年度末処理未済件数 *9	-	-	-	-	-	-	-	-	-	-	-	-	
犯則に係る税額 *10	千円 Th. Yen	千円 Th. Yen	千円 Th. Yen	千円 Th. Yen	千円 Th. Yen	千円 Th. Yen	千円 Th. Yen	千円 Th. Yen	千円 Th. Yen	千円 Th. Yen	千円 Th. Yen	千円 Th. Yen	
通告処分罰科金相当額 *11	-	130	66	196	196	196	196	-	-	-	-	-	
	-	492	2,248	2,740	2,740	2,740	2,740	-	-	-	-	-	

調査対象等：令和3年4月1日から令和4年3月31日までの間における間接国税の犯則事件について示した。

用語の説明：1 通告処分とは、犯則者に対し罰科金に相当する金額、没収品等を納付すべき旨を通告したものをいう。

2 通知処分とは、犯則の心証を得なかったものについてその旨を通知したものをいう。

3 犯則事件調査職員とは、犯則事件の調査のため、質問、検査、領置、臨検、捜索、差押等を行うことができる国税職員をいう。

(注) 1 外書は、共犯による犯則事件及び両罰規定を適用した犯則事件について、主たる者以外の者及び行為者を示す。

2 税関分を含まない。

1 Cases to be processed carried over from the previous fiscal year

2 Arrests

3 Notification procedure

4 Criminal investigator

5 Others

6 Information

7 Non-prosecution

8 Expiration of prosecution right before disposition

9 Number of cases not to be processed as of the end of the current fiscal year

10 Amount of tax related to crimes

11 Amount of notification procedure corresponding to penalty and fine

(単位：件)
(Number of cases)

石油石炭税 Petroleum and Coal tax			たばこ税 Tobacco tax			たばこ 特別税 Special tobacco surtax	印紙税 Stamp tax	航空機 燃料税 Aviation fuel tax	電源開発 促進税 Promotion of power- resources development tax	国際観光 旅客税 International tourist tax	合計 Grandtotal	区 分 Type	
ほ脱犯 Tax fraud	秩序犯 Disciplinary criminal	計 Total	ほ脱犯 Tax fraud	秩序犯 Disciplinary criminal	計 Total								
外 Exc.	外 Exc.	外 Exc.	外 Exc.	外 Exc.	外 Exc.		外 Exc.	外 Exc.	外 Exc.	外 Exc.	外 Exc.	前年度からの 繰越処理未済 *1 19 検挙 *2 19 通告処分 *3 犯則事件 調査職員 *4 その他 *5 通知処分 *6 不告発 *7 処分前 公訴権消滅 *8 本年度末処理未済件数 *9 犯則に係る税額 *10 通告処分罰科金相当額 *11	
-	-	-	-	-	-		-	-	-	-	-		} 要 処理 件数 Number of cases to be processed
-	-	-	-	-	-		-	-	-	-	5		
-	-	-	-	-	-		-	-	-	-	5		} 処 理 済 件 数 Number of cases processed
-	-	-	-	-	-		-	-	-	-	-		
-	-	-	-	-	-		-	-	-	-	-		-
-	-	-	-	-	-		-	-	-	-	-		-
-	-	-	-	-	-		-	-	-	-	-		-
-	-	-	-	-	-		-	-	-	-	-		-
-	-	-	-	-	-		-	-	-	-	-		-
-	-	-	-	-	-		-	-	-	-	-		-
千円 Th. Yen	千円 Th. Yen	千円 Th. Yen	千円 Th. Yen	千円 Th. Yen	千円 Th. Yen	千円 Th. Yen	千円 Th. Yen	千円 Th. Yen	千円 Th. Yen	千円 Th. Yen	千円 Th. Yen		196
-	-	-	-	-	-	-	-	-	-	-	-		2,740

Subject of survey, etc.: This table shows the statistics of tax crimes for indirect national tax from April 1, 2021 to March 31, 2022.

Terminology:1 "Notification procedure" means a procedure which notifies a violator of the amount of money corresponding to penalty and fine to be submitted, properties to be confiscated, and others.

2 "Information" means a procedure which informs that with respect to a violation no conviction was obtained.

3 "Criminal investigator" means national taxation officers who are enownership to make questions, inspections, official retains, searches, seizures, etc.

Note:1 Figures preceded by "Excluding" show the number of offenders other than principal offender in tax crimes committed by joint offence or to which the penalty against employer and employee was applied.

2 Figures for customhouse are not included.

(2) 通告処分及び履行の状況

Statistics of notification procedure and fulfillment

区分 Type	酒 税 Liquor tax				揮発油税 Gasoline tax			石油ガス税 Liquefied petroleum gas tax		
	免許者 Licensee		非免許者 Non-licensee	計 Total	ほ脱犯 Tax fraud	秩序犯 Disciplinary criminal	計 Total	ほ脱犯 Tax fraud	秩序犯 Disciplinary criminal	計 Total
	酒類等 製造者 Liquor manufacturers	酒類 販売業者 Liquor distributors								
	外 Exc.	外 Exc.	外 Exc.	外 Exc.	外 Exc.	外 Exc.	外 Exc.	外 Exc.	外 Exc.	外 Exc.
要履行件数 Number of notifications to be fulfilled										
前年度からの繰越履行未済 Cases to be fulfilled carried over from the previous fiscal year	-	-	-	-	-	-	-	-	-	-
通告処分 Notification procedures	-	3	2	16	-	-	-	-	-	-
計 Total	-	3	2	16	-	-	-	-	-	-
履行等件数 Number of fulfillment, etc										
通告不履行による告発 Prosecution by non-fulfillment of notification	-	-	-	-	-	-	-	-	-	-
通告後公訴権消滅 Expiration of prosecution right after notification	-	-	-	-	-	-	-	-	-	-
通告履行 Fulfillment of notification	-	3	2	16	-	-	-	-	-	-
計 Total	-	3	2	16	-	-	-	-	-	-
本年度末履行未済件数 Number of notifications unfulfilled within FY	-	-	-	-	-	-	-	-	-	-
通告履行罰科金相当額 Amount of notification fulfilled corresponding to penalty and fine	-	千円 Th. Yen 130	千円 Th. Yen 66	千円 Th. Yen 196	-	千円 Th. Yen -	千円 Th. Yen -	千円 Th. Yen -	千円 Th. Yen -	千円 Th. Yen -
			492	2,248						2,740

調査対象等：令和3年4月1日から令和4年3月31日までの間における間接国税の犯則事件について示した。

用語の説明：不履行とは、通告処分を履行しなかったものをいう。

- (注) 1 外書は、共犯による犯則事件及び両罰規定を適用した犯則事件について、主たる者以外の者及び行為者を示す。
 2 「揮発油税」には地方揮発油税、「たばこ税」にはたばこ特別税を含む。
 3 税関分は含まない。

Subject of survey, etc.: This table shows the statistics of tax crimes for indirect national tax from April 1, 2021 to March 31, 2022.

Terminology: "Non-fulfillment" means non-fulfillment of what notification procedure requires.

Note:1 Figures preceded by "Excluding" show the number of offenders other than principal offender in tax crimes committed by joint offence or to which the penalty against employer and employee was applied.

2 "Gasoline tax" includes local gasoline tax and "Tobacco tax" includes special tobacco surtax.

3 Figures for customhouse are not included.

(単位：件)
(Number of cases)

石油石炭税 Petroleum and Coal tax			たばこ税 Tobacco tax			合 計 Grandtotal	区 分 Type
ほ脱犯 Tax fraud	秩序犯 Disciplinary criminal	計 Total	ほ脱犯 Tax fraud	秩序犯 Disciplinary criminal	計 Total		
外 Exc.	外 Exc.	外 Exc.	外 Exc.	外 Exc.	外 Exc.	外 Exc.	
-	-	-	-	-	-	-	前年度からの 繰越処理未済 Cases to be fulfilled carried over from the previous fiscal year
-	-	-	-	-	-	5	要 履 行 件 数 Number of notifications to be fulfilled
-	-	-	-	-	-	19	
-	-	-	-	-	-	5	通告処分 Notification procedures
-	-	-	-	-	-	19	計 Total
-	-	-	-	-	-	-	通告不履行に よる告発 Prosecution by non- fulfillment of notification
-	-	-	-	-	-	-	通告後 公訴権消滅 Expiration of prosecution right after notification
-	-	-	-	-	-	5	履 行 等 件 数 Number of fulfillment, etc
-	-	-	-	-	-	19	
-	-	-	-	-	-	5	通告履行 Fulfillment of notification
-	-	-	-	-	-	19	計 Total
-	-	-	-	-	-	-	本年度末 履行未済件数 Number of notifications unfulfilled within FY
千円 Th. Yen	千円 Th. Yen	千円 Th. Yen	千円 Th. Yen	千円 Th. Yen	千円 Th. Yen	千円 Th. Yen	
-	-	-	-	-	-	196	通告履行罰科金 相当額 Amount of notification fulfilled corresponding to penalty and fine
-	-	-	-	-	-	2,740	

(3) 酒税の違反行為別検挙の状況

Statistics of arrest by type of violations of liquor tax

区 分 Type	免 許 者 Licensees								
	酒類製造者 Liquor manufacturers			酒母、もろみ製造者 Manufacturers of yeast mash and/or unrefined sake			酒類卸売業者 Liquor wholesalers		
	件数 Number of cases	犯則数量 Quantity of violations	税額 Amount of tax	件数 Number of cases	犯則数量 Quantity of violations	税額 Amount of tax	件数 Number of cases	犯則数量 Quantity of violations	税額 Amount of tax
外 Exc. 件 Case	ℓ kg	千円 thousand yen	外 Exc. 件 Case	ℓ kg	千円 thousand yen	外 Exc. 件 Case	ℓ kg	千円 thousand yen	
第54条 Sec. 54	-	-	-	-	-	-	-	-	-
第55条 Sec. 55	-	-	-	-	-	-	-	-	-
第56条 第1項 第1号 Sec. 56, Par.1-1	-	-	-	-	-	-	-	-	-
” 第2号 Sec. 56, Par.1-2	-	-	-	-	-	-	-	-	-
” 第3号 Sec. 56, Par.1-3	-	-	-	-	-	-	-	-	-
” 第4号 Sec. 56, Par.1-4	-	-	-	-	-	-	-	-	-
” 第5号 Sec. 56, Par.1-5	-	-	-	-	-	-	-	-	-
” 第6号 Sec. 56, Par.1-6	-	-	-	-	-	-	-	-	-
” 第7号 Sec. 56, Par.1-7	-	-	-	-	-	-	-	-	-
第58条 Sec. 58	-	-	-	-	-	-	-	-	-
合 計 Grandtotal	-	-	-	-	-	-	-	-	-
犯則者が判明 しないもの Cases of violators unidentified	-	-	-	-	-	-	-	-	-

(注) 1 この表は、「(1)検挙及び処理の状況」について、違反行為別検挙の状況を示したものである。

2 外書は、共犯による犯則事件及び両罰規定を適用した犯則事件について、主たる者以外の者及び行為者を示す。

3 外書の括弧書きは、2以上の違反条項に該当する犯則事件について、主たる条項以外の条項に該当する件数を示す。

酒類小売業者 Liquor retailers			非免許者 Non-licensees			計 Total			左の計のうち 密輸入酒類に係るもの Smuggled liquors of the total figures on the left			区 分 Type	
件数 Number of cases	犯則数量 Quantity of violations	税額 Amount of tax	件数 Number of cases	犯則数量 Quantity of violations	税額 Amount of tax	件数 Number of cases	犯則数量 Quantity of violations	税額 Amount of tax	件数 Number of cases	犯則数量 Quantity of violations	税額 Amount of tax		
外 件 Exc. Case	0 kg 千円 thousand yen		外 件 Exc. Case	0 kg 千円 thousand yen		外 件 Exc. Case	0 kg 千円 thousand yen		外 件 Exc. Case	0 kg 千円 thousand yen			
-	-	-	-	-	-	-	-	-	-	-	-	-	第54条 Sec. 54
-	-	-	-	-	-	-	-	-	-	-	-	-	第55条 Sec. 55
外2 2	16,789	-	外2 16	95,619	-	外4 18	112,408	-	-	-	-	-	第56条 第1項 第1号 Sec. 56, Par.1-1
-	-	-	-	-	-	-	-	-	-	-	-	-	// 第2号 Sec. 56, Par.1-2
-	-	-	-	-	-	-	-	-	-	-	-	-	// 第3号 Sec. 56, Par.1-3
-	-	-	-	-	-	-	-	-	-	-	-	-	// 第4号 Sec. 56, Par.1-4
-	-	-	-	-	-	-	-	-	-	-	-	-	// 第5号 Sec. 56, Par.1-5
-	-	-	-	-	-	-	-	-	-	-	-	-	// 第6号 Sec. 56, Par.1-6
-	-	-	-	-	-	-	-	-	-	-	-	-	// 第7号 Sec. 56, Par.1-7
外1 1	631	-	-	-	-	外1 1	631	-	-	-	-	-	第58条 Sec. 58
外3 3	17,420	-	外2 16	95,619	-	外5 19	113,039	-	-	-	-	-	合 計 Grandtotal
-	-	-	-	-	-	-	-	-	-	-	-	-	犯則者が判明 しないもの Cases of violators unidentified

Note:1 This table shows the statistics of arrest by type of violations in relation to “(1) Statistics of arrest and procedure”.

2 Figures preceded by “Excluding” show the number of offenders other than principal offender in tax crimes committed by joint offence or to which the penalty against employer and employee was applied.

3 Figures preceded by “Excluding” show the number of offenders other than principal offender in tax crimes committed by a joint offence or to which a penalty against both the employer and employee was applied.

(4) 酒税以外の間接税の違反行為別検挙の状況

(単位：件)

Statistics of arrest by type of violations of indirect taxes other than liquor tax

(Number of cases)

揮発油税 Gasoline tax			地方揮発油税 Local gasoline tax			石油ガス税 Liquefied petroleum gas tax			石油石炭税 Petroleum and Coal tax		
該当条項 Relevant provisions	件数 Number of cases	外 Exc.	該当条項 Relevant provisions	件数 Number of cases	外 Exc.	該当条項 Relevant provisions	件数 Number of cases	外 Exc.	該当条項 Relevant provisions	件数 Number of cases	外 Exc.
第27条第1項 第1号	Sec.27,Par.1 Sec.27,Par.1-1	-	第15条第1項 第1号	Sec.15,Par.1 Sec.15,Par.1-1	-	第27条第1項 第1号	Sec.27,Par.1 Sec.27,Par.1-1	-	第23条第1項 第1号	Sec.23,Par.1 Sec.23,Par.1-1	-
第2号	Sec.27,Par.1-2	-	第2号	Sec.15,Par.1-2	-	第2号	Sec.27,Par.1-2	-	第2号	Sec.23,Par.1-2	-
第27条第3項	Sec.27,Par.3	-	第15条第3項	Sec.15,Par.3	-	第27条第3項	Sec.27,Par.3	-	第23条第3項	Sec.23,Par.3	-
第28条	Sec.28	-	第16条第1項	Sec.16,Par.1	-	第28条	Sec.28	-	第24条	Sec.24	-
第1号	Sec.28,Par.1-1	-				第1号	Sec.28,Par.1-1	-	第1号	Sec.24,Par.1-1	-
第2号	Sec.28,Par.1-2	-				第2号	Sec.28,Par.1-2	-	第2号	Sec.24,Par.1-2	-
第3号	Sec.28,Par.1-3	-				第3号	Sec.28,Par.1-3	-	第3号	Sec.24,Par.1-3	-
第4号	Sec.28,Par.1-4	-				第4号	Sec.28,Par.1-4	-	第4号	Sec.24,Par.1-4	-
第5号	Sec.28,Par.1-5	-				第5号	Sec.28,Par.1-5	-	第5号	Sec.24,Par.1-5	-
第6号	Sec.28,Par.1-6	-				第6号	Sec.28,Par.1-6	-	第25条第1項	Sec.25,Par.1	-
第29条第1項	Sec.29,Par.1	-				第29条第1項	Sec.29,Par.1	-			
合計 Total	-		合計 Total	-		合計 Total	-		合計 Total	-	

たばこ税 Tobacco tax			たばこ特別税 Special tobacco surtax			印紙税 Stamp tax			航空機燃料税 Aviation fuel tax		
該当条項 Relevant provisions	件数 Number of cases	外 Exc.	該当条項 Relevant provisions	件数 Number of cases	外 Exc.	該当条項 Relevant provisions	件数 Number of cases	外 Exc.	該当条項 Relevant provisions	件数 Number of cases	外 Exc.
第27条第1項 第1号	Sec.27,Par.1 Sec.27,Par.1-1	-	第21条第1項 第1号	Sec.21,Par.1 Sec.21,Par.1-1	-	第21条第1項 第1号	Sec.21,Par.1 Sec.21,Par.1-1	-	第19条第1項 第1号	Sec.19,Par.1 Sec.19,Par.1-1	-
第2号	Sec.27,Par.1-2	-	第2号	Sec.21,Par.1-2	-	第2号	Sec.21,Par.1-2	-	第2号	Sec.19,Par.1-2	-
第27条第3項	Sec.27,Par.3	-	第21条第3項	Sec.21,Par.3	-	第22条	Sec.22	-	第19条第3項	Sec.19,Par.3	-
第28条	Sec.28	-	第22条	Sec.22	-	第1号	Sec.22,Par.1-1	-	第20条	Sec.20	-
第1号	Sec.28,Par.1-1	-	第1号	Sec.22,Par.1-1	-	第2号	Sec.22,Par.1-2	-	第1号	Sec.20,Par.1-1	-
第2号	Sec.28,Par.1-2	-	第2号	Sec.22,Par.1-2	-	第3号	Sec.22,Par.1-3	-	第2号	Sec.20,Par.1-2	-
第3号	Sec.28,Par.1-3	-	第23条第1項	Sec.23,Par.1	-	第4号	Sec.22,Par.1-4	-	第21条第1項	Sec.21,Par.1	-
第4号	Sec.28,Par.1-4	-				第23条	Sec.23	-			
第5号	Sec.28,Par.1-5	-				第1号	Sec.23,Par.1-1	-			
第29条第1項	Sec.29,Par.1	-				第2号	Sec.23,Par.1-2	-			
						第3号	Sec.23,Par.1-3	-			
						第24条	Sec.24	-			
合計 Total	-		合計 Total	-		合計 Total	-		合計 Total	-	

電源開発促進税 Promotion of power-resources development tax			国際観光旅客税 International tourist tax		
該当条項 Relevant provisions	件数 Number of cases	外 Exc.	該当条項 Relevant provisions	件数 Number of cases	外 Exc.
第12条第1項	Sec.12,Par.1	-	第24条第1項	Sec.24,Par.1	-
第12条第3項	Sec.12,Par.3	-	第25条	Sec.25	-
第13条	Sec.13	-	第1号	Sec.25,Par.1-1	-
第1号	Sec.13,Par.1-1	-	第2号	Sec.25,Par.1-2	-
第2号	Sec.13,Par.1-2	-	第3号	Sec.25,Par.1-3	-
第14条第1項	Sec.14,Par.1	-	第26条第1項	Sec.26,Par.1	-
合計 Total	-		合計 Total	-	

(注) 1 この表は、「(1) 検挙及び処理の状況」について、違反行為別検挙の状況を示したものである。

2 外書は、共犯による犯則事件及び両罰規定を適用した犯則事件について、主たる者以外の者及び行為者を示す。

3 外書の括弧書きは、2以上の違反条項に該当する犯則事件について、主たる条項以外の条項に該当する件数を示す。

Note:1 This table shows the status of arrest by type of violations in relation to "(1) Status of arrest and procedure".

2 Figures preceded by "Excluding" show the number of offenders other than principal offender in tax crimes committed by joint offence or to which the penalty against employer and employee was applied.

3 Figures preceded by "Excluding" show the number of offenders other than principal offender in tax crimes committed by a joint offence or to which a penalty against both the employer and employee was applied.

20-5 資料収集

Information Returns

(1) 法定資料・法定外資料の資料収集

(単位：千枚)

Information returns and documents other than information returns

(Returns in thousands)

区分 Type	法定資料 Information returns					法定外資料 Other information returns	合計 Total
	給与源泉徴収票 Withholding record of employment income	利子支払調書 Interest payment record	配当支払調書 Dividend payment record	その他 Others	計 Subtotal		
事務年度 Business year (July 1st through June 30th)							
平成28年度 BY2016	21,932	14,447	64,533	261,781	362,693	151,626	514,319
29 2017	21,362	10,557	73,650	257,822	363,391	147,752	511,143
30 2018	21,976	8,695	62,421	249,774	342,866	164,506	507,372
令和元 2019	22,489	9,235	62,856	275,175	369,755	108,752	478,507
2 2020	22,192	7,746	61,214	343,712	434,863	271,218	706,081
3 2021	25,914	10,217	58,470	371,455	466,057	322,604	788,661

資料：課税総括課調

Source: Taxation Management Division

(2) 「不動産等の譲受けの対価の支払調書」の提出内容の監査事績

The statistics of audit on description of submitted "record of payment of compensation for real estate, etc."

区分 Type	提出者数 Number of submitters	監査対象者数 Number of submitters audited	非違のあった監査対象者 Number of audited submitters to be found inaccurate	非違のあった延枚数 Accumulated number of inaccurate returns	監査1件あたり非違枚数 Number of inaccurate returns per audit case	割合 Percentage	
						②/①	③/②
事務年度 Business year (July 1st through June 30th)	①	②	③	④	④/③	②/①	③/②
平成28年度 BY2016	66,953	4,685	3,732	13,070	4	7.0	79.7
29 2017	70,968	3,684	2,826	12,425	4	5.2	76.7
30 2018	72,277	2,605	1,944	10,050	5	3.6	74.6
令和元 2019	63,286	1,044	562	3,482	6	1.6	53.8
2 2020	63,526	751	417	2,436	6	1.2	55.5
3 2021	69,776	1,589	1,189	16,242	14	2.3	74.8

資料：課税総括課調

Source: Taxation Management Division

20-6 税務相談 Tax Consultation

(1) 税務相談室における相談等の受理状況 Statistics of reception of tax consultation

(単位：件)
(Number of cases)

区分 Type	所得税 Income tax	法人税 Corporation tax	資産税 Property tax	間接税 Indirect tax		通則・徴収 Tax collection	その他 Others	合計 Total	
				消費税 Consumption tax	その他 Others				
平成28年度	FY2016	2,858,435	237,121	985,672	150,206	160,409	310,686	980,338	外 Excluding 1,985
29	2017	2,892,991	221,575	969,028	138,049	162,488	314,088	869,361	5,682,867
30	2018	2,877,842	202,188	954,188	148,198	162,665	305,795	791,318	2,047
令和元	2019	2,603,587	191,158	927,301	252,076	152,106	283,937	698,612	5,567,580
2	2020	3,038,750	205,531	929,464	154,042	163,069	432,496	899,562	1,537
3	2021	2,817,339	226,290	1,030,497	148,987	128,963	401,766	821,125	5,442,194
(国税局別) By Regional Taxation Bureau									
札幌	Sapporo	176,541	9,137	50,090	5,901	6,131	22,436	47,181	1,410
仙台	Sendai	185,862	7,450	60,940	7,541	8,521	23,094	66,016	5,108,777
関東信越	Kanto Shinetsu	358,443	19,388	187,005	16,619	13,355	50,281	76,920	906
東京	Tokyo	656,931	104,462	265,183	57,467	39,958	129,177	221,732	5,822,914
金沢	Kanazawa	62,812	3,186	17,521	2,542	2,996	9,205	6,641	1,046
名古屋	Nagoya	397,102	25,033	119,158	15,231	14,458	44,717	115,580	5,574,967
大阪	Osaka	455,829	35,165	165,298	23,030	19,235	52,617	151,079	
広島	Hiroshima	139,230	6,715	39,342	5,213	6,649	14,821	27,994	
高松	Takamatsu	85,904	3,234	31,207	3,746	3,914	11,855	29,620	
福岡	Fukuoka	189,892	7,493	60,579	7,243	7,956	26,228	47,426	
熊本	Kumamoto	81,998	3,905	28,497	3,327	4,489	11,889	21,539	
沖縄	Okinawa	26,295	1,106	5,564	1,105	1,289	5,417	9,279	
庁	National Tax Agency	500	16	113	22	12	29	118	
合計	Total	2,817,339	226,290	1,030,497	148,987	128,963	401,766	821,125	

資料：税務相談官調

(注) 外書は、苦情件数を示す。

Source: Tax Counsel Office

Note: Figures preceded by "Excluding" show the number of complaints.

(2) タックスアンサーの利用状況

(単位：件)

Statistics of use of "Tax Answer"

(Number of cases)

年度 Fiscal Year	タックスアンサーへのアクセス件数 Number of times "Tax Answer" was accessed	
平成28年度	FY2016	74,939,758
29	2017	86,661,859
30	2018	58,222,394
令和元	2019	73,679,057
2	2020	78,745,254
3	2021	89,082,099

資料：税務相談官調

Source: Tax Counsel Office

20-7 税理士

Certified Public Tax Accountants

(1) 税理士試験の受験・合格者数

(単位：人)

Numbers of examinees and successful candidates of Certified Public Tax Accountant examination

(In persons)

区 Type	分	受 験 者 数 Numbers of examinees	5 科目到達者数 Numbers of successful candidates for five subjects	一 部 科 目 合 格 者 数 Numbers of successful candidates for part of subjects
第 1 回 (昭和26年)	1st Examination (1951)	3,112	35	963
5 (30)	5 (1955)	7,849	250	2,091
10 (35)	10 (1960)	13,538	618	3,449
15 (40)	15 (1965)	23,428	767	5,370
20 (45)	20 (1970)	30,579	661	5,128
25 (50)	25 (1975)	37,799	781	5,804
30 (55)	30 (1980)	42,588	872	6,815
35 (60)	35 (1985)	39,739	940	5,954
40 (平成2)	40 (1990)	39,591	949	5,530
45 (7)	45 (1995)	52,032	943	7,256
50 (12)	50 (2000)	52,567	1,076	7,173
55 (17)	55 (2005)	56,314	1,055	8,662
56 (18)	56 (2006)	54,203	1,126	8,726
57 (19)	57 (2007)	53,324	1,014	7,413
58 (20)	58 (2008)	51,863	964	8,212
59 (21)	59 (2009)	51,479	1,058	7,116
60 (22)	60 (2010)	51,468	999	7,454
61 (23)	61 (2011)	49,510	1,094	7,973
62 (24)	62 (2012)	48,123	1,104	8,964
63 (25)	63 (2013)	45,337	905	7,443
64 (26)	64 (2014)	41,031	910	5,999
65 (27)	65 (2015)	38,175	835	6,067
66 (28)	66 (2016)	35,589	756	4,882
67 (29)	67 (2017)	32,974	795	5,839
68 (30)	68 (2018)	30,850	672	4,044
69 (令和元)	69 (2019)	29,779	749	4,639
70 (2)	70 (2020)	26,673	648	4,754
71 (3)	71 (2021)	27,299	585	4,554

資料：人事課調

Source: Personnel Division

(2) 税理士登録者数

(単位：人)

Number of registrations of Certified Public Tax Accountants

(In persons)

区分 Type	弁護士 Lawyers	公認 会計士 Certified public accountants	試験 合格者 Those who passed the examination	試験 免除者 Those exempted from the examination	資格 認定者 Those who were certified as qualified	税務 代理士 Tax proxy	特別試験 合格者 Those who passed the special examination	特例法 認定者 Those authorized under the special measure law	合計 Total
平成28年度 FY2016	622	9,315	34,746	27,036	3	15	4,756	-	76,493
29 2017	637	9,631	34,914	27,953	3	13	4,176	-	77,327
30 2018	662	9,880	35,013	28,830	2	9	3,632	-	78,028
令和元 2019	685	10,149	35,108	29,730	1	7	3,115	-	78,795
2 2020	698	10,446	35,064	30,471	1	5	2,719	-	79,404
3 2021	703	10,759	35,010	31,340	1	2	2,348	-	80,163
(国税局別) By Regional Taxation Bureau									
札幌 Sapporo	5	198	710	846	-	-	103	-	1,862
仙台 Sendai	7	250	919	1,163	-	-	156	-	2,495
関東信越 Kanto Shinetsu	36	729	3,342	3,143	-	-	271	-	7,521
東京 Tokyo	257	5,396	15,434	9,644	1	2	730	-	31,464
金沢 Kanazawa	5	140	476	781	-	-	30	-	1,432
名古屋 Nagoya	56	963	3,322	4,504	-	-	302	-	9,147
大阪 Osaka	274	2,040	6,883	5,537	-	-	485	-	15,219
広島 Hiroshima	13	278	1,203	1,620	-	-	93	-	3,207
高松 Takamatsu	7	147	608	836	-	-	44	-	1,642
福岡 Fukuoka	21	399	1,312	1,662	-	-	60	-	3,454
熊本 Kumamoto	20	162	645	1,365	-	-	57	-	2,249
沖縄 Okinawa	2	57	156	239	-	-	17	-	471
合計 Total	703	10,759	35,010	31,340	1	2	2,348	-	80,163

資料：総務課調

調査時点：各年度末(3月31日現在)

- 用語の説明：1 試験合格者とは、税理士試験の試験科目の最終科目が試験合格による者をいう。
 2 試験免除者とは、税理士試験の試験科目の最終科目が免除による者をいう。
 3 資格認定者とは、税理士法施行(昭和26年7月15日)の際、国又は地方公共団体の職員である者で、税理士試験の合格者と同等以上の学識を有する旨の税理士試験委員の認定を受けた者をいう。
 4 税務代理士とは、税務代理士の許可を受けた者をいう。
 5 特別試験合格者とは、一定の実務経験を有する者に対し行う特別の税理士試験に合格した者をいう。
 6 特例法認定者とは、公認会計士特例試験等に関する法律(昭和39年法律第123号)第12条の規定に基づき、税理士試験委員の認定を受けた者をいう。

Source: Co-ordination Division

Time of survey: On the end of each fiscal year (31st March)

- Terminology: 1 "Those who passed the examination" means those who passed the examination on final subjects of the Certified Public Tax Accountant Examination.
 2 "Those exempted from the examination" means those who were exempted from the examination on final subjects of the Certified Public Tax Accountant Examination.
 3 "Those who were certified as qualified" means those who were employees of the government or a local public entity as of the date of enforcement of the Certified Public Tax Accountant Law (July 15, 1951), and who were recognized as having an equal or higher level of knowledge compared to those who pass the Certified Public Tax Accountant Examination by the examiners of the examination.
 4 "Tax proxy" means a person who received a permission as tax proxy.
 5 "Those who passed the special examination" means those who passed the Special Certified Public Tax Accountant Examination held for those having certain operational experience.
 6 "Those authorized under the special measure law" means those who were authorized according to the provisions of the Law for Special Measure of Certified Public Accountant Examination (Law No. 123 of 1964), Sec. 12 by the examiners of the Certified Public Tax Accountant Examination.

(3) 国税局別の通知弁護士数、通知弁護士法人数

Number of enrolled lawyers and enrolled law corporations for each Regional Taxation Bureau

区分 Type 国税局 Regional Taxation Bureau	通知 弁 護 士 Enrolled lawyers						通知弁護士法人 Enrolled law corporations
	平成 28年度 FY2016	平成 29年度 FY2017	平成 30年度 FY2018	令和 元年度 FY2019	令和 2年度 FY2020	令和 3年度 FY2021	令和 3年度 FY2021
	人 Person	人 Person	人 Person	人 Person	人 Person	人 Person	社 Number
札幌 Sapporo	194	214	218	236	265	297	12
仙台 Sendai	209	226	231	262	293	328	15
関東信越 Kanto Shinetsu	617	688	711	771	800	853	26
東京 Tokyo	1,853	2,006	2,081	2,170	2,231	2,322	35
金沢 Kanazawa	163	173	179	197	219	246	14
名古屋 Nagoya	503	543	537	589	621	670	22
大阪 Osaka	646	692	704	740	771	816	16
広島 Hiroshima	239	251	256	275	309	349	14
高松 Takamatsu	164	179	173	189	212	239	12
福岡 Fukuoka	237	254	258	282	307	343	16
熊本 Kumamoto	181	197	192	202	231	262	17
沖縄 Okinawa	139	145	145	163	183	212	16
合計 Total	5,145	5,568	5,685	6,076	6,442	6,937	215

資料 : 総務課調

調査時点 : 各年度末(3月31日現在)

用語の説明 : 1 通知弁護士とは、税理士法第51条により、税理士業務を行おうとする地域を所轄する国税局長に対し税理士業務を行うことを通知した弁護士をいう。

2 通知弁護士法人とは、税理士法第51条により、税理士業務を行おうとする地域を所轄する国税局長に対し税理士業務を行うことを通知した弁護士法人をいう。

(注) 通知弁護士数は、国税局ごとに集計しており、合計は延べ人員を示す。

Source: Co-ordination Division

Time of survey: On the end of each fiscal year (31st March)

Terminology: 1 "Enrolled lawyers" means the lawyers who have notified the Regional Commissioner concerned that they would practice as Certified Public Tax Accountants on the basis of the Certified Public Tax Accountant Law, Sec. 51.

2 "Enrolled law corporations" means the lawyer companies who have notified the Regional Commissioner concerned that they would practice as Certified Public Tax Accountants on the basis of the Certified Public Tax Accountant Law, Sec. 51.

Note: Number of enrolled lawyers is calculated by Regional Taxation Bureau and "Total" means total number.

20-8 電子帳簿保存法に基づく電磁的記録による保存等の承認状況

Statistics of approvals regarding electronic book and record keeping based on Act on Book and Record Keeping through Electronic Methods

承認状況

Statistics of approvals

区分 Type	本年度要処理件数 Number of requests to be processed for the current fiscal year				本年度処理済件数 Number of requests processed for the current fiscal year		本年度未処理繰越件数 Number of unsettled requests carried forward from the current fiscal year
	前年度未処理繰越件数 Number of unsettled requests carried over from the previous fiscal year	本年度申請件数 Number of cases requested for the current fiscal year	本年度取下件数 Number of withdrawals for the current fiscal year	計 Total	本年度承認件数 Number of approvals for the current fiscal year	本年度却下件数 Number of dismissals for the current fiscal year	
	①	②	③		④ (①+②-③)	⑤	
	内	内	内	内	内	内	内
平成29年度 FY2017	Including 115 2,004	Including 838 13,362	Including 16 170	Including 937 15,196	Including 809 12,585	Including 1 3	Including 127 2,608
30 2018	127 2,608	1,121 26,192	25 206	1,223 28,594	1,069 24,877	4 6	150 3,711
令和元 2019	150 3,711	1,307 49,146	48 707	1,409 52,150	1,175 47,256	1 13	233 4,881
2 2020	233 4,881	2,552 71,901	43 1,280	2,742 75,502	2,520 71,706	1 12	221 3,784
3 2021	221 3,784	288 6,938	28 694	481 10,028	477 9,360	1 3	3 665
法人税・消費税 Corporation tax/ Consumption tax	205 2,585	235 2,621	11 92	429 5,114	429 5,113	- 1	- -
源泉所得税 Withholding income tax	1 9	4 80	- -	5 89	5 89	- -	- -
申告所得税・消費税 Self-assessment income tax/ Consumption tax	15 899	49 4,070	17 576	47 4,393	43 3,727	1 2	3 664
間接諸税 Indirect Tax other than Consumption Tax and Liquor Tax	- 3	- 2	- -	- 5	- 5	- -	- -
酒税 Liquor tax	- 288	- 165	- 26	- 427	- 426	- -	- 1
計 Total	221 3,784	288 6,938	28 694	481 10,028	477 9,360	1 3	3 665

資料：課税総括課、個人課税課、法人課税課、酒税課、消費税室、調査課調

(注) 1 内書は、スキャナ保存に係る件数である。

2 当年度の年度末累計承認件数 (⑨) = 前年度⑨ - ((⑦ + ⑧) + ⑤)

Source: Taxation Management Division. Individual Taxation Division. Corporation Taxation Division. Liquor Tax and Industry Division. Consumption Tax Office. Large Enterprise Examination Division.

Note: 1 Figures preceded by "Including" show the number regarding scanned books and records.

2 ⑨ of the current fiscal year = ⑨ of the previous fiscal year - ((⑦ + ⑧) + ⑤)

本年度 取りやめ 件数	本年度 取消件数	年度末 累計 承認件数	区 分 Type	
Number of cancels for the current fiscal year	Number of annulments for the current fiscal year	Number of cumulative approvals as of the end of the current fiscal year		
⑦	⑧	⑨		
内	内	内		
Including	Including	Including		
11	206	1,846	200,724	平成29年度 FY2017
17	212	2,898	225,384	30 2018
32	228	4,041	272,406	令和元 2019
48	298	6,513	343,810	2 2020
212	3,315	6,778	349,829	3 2021
201	1,173	5,858	196,938	法人税・消費税 Corporation tax/ Consumption tax
1	47	253	18,805	源泉所得税 Withholding income tax
10	2,093	667	117,112	申告所得税・消費税 Self-assessment income tax/ Consumption tax
-	-	-	404	間接諸税 Indirect Tax other than Consumption Tax and Liquor Tax
-	2	-	16,570	酒 税 Liquor tax
212	3,315	6,778	349,829	計 Total

調査対象等： 当年7月1日から翌年6月30日までの間に電子帳簿保存法に基づき「承認申請」のなされたものを掲げた。

用語の説明： 1 取下げとは、保存義務者が承認申請を撤回したものをいう。
2 却下とは、承認申請の要件を欠いているため審査の対象にならないと判定されたもの及び審査の結果、申請が承認されなかったものをいう。
3 取りやめとは、保存義務者の申し出により、電磁的記録等による保存をやめたものをいう。
4 取消しとは、承認の取消しをしたものをいう。

Subject of survey: "Requests for approvals" based on Act on Book and Record Keeping through Electronic Methods from July 1, current year to June 30, next year.

Terminology: 1 "Withdrawals" mean requests canceled by those who shall keep books and records.
2 "Dismissals" mean requests rejected due to the lack of requirements and unapproved as a result of administrative inspection.
3 "Cancels" mean that those who shall keep books and records stopped keeping electronic ones.
4 "Annulments" mean annulled approvals.

第VI編 様式集

Part VI Styles of Forms

所得税の確定申告書 A (第二表)

整理番号 FA2101

令和 00 年分の所得税及び復興特別所得税の確定申告書 A

住所 _____

フリガナ _____

氏名 _____

○ 所得の内訳 (所得税及び復興特別所得税の源泉徴収税額)

所得の種類	種目	給与などの支払者の[名称]及び[法人番号又は所在地]等	収入金額 円	源泉徴収税額 円
⑬源泉徴収税額の合計額			円	円

○ 一時所得に関する事項 (7)

収入金額 円	支出金額 円	差引金額 円

○ 本人に関する事項 (13~16)

<input type="checkbox"/> 死別	<input type="checkbox"/> 生死不明	<input type="checkbox"/> 離婚	<input type="checkbox"/> 未帰還	<input type="checkbox"/> 勤労学生	<input type="checkbox"/> 年譜以外かつ専修学校等	<input type="checkbox"/> 障害者	<input type="checkbox"/> 特別障害者
-----------------------------	-------------------------------	-----------------------------	------------------------------	-------------------------------	--------------------------------------	------------------------------	--------------------------------

○ 寄附金控除に関する事項 (24)

寄附先の名称等	寄附金 円
---------	----------

○ 雑損控除に関する事項 (22)

損害の原因	損害年月日	損害を受けた資産の種類など

○ 特別適用条文等

○ 配偶者や親族に関する事項 (16~19)

氏名	個人番号	続柄	生年月日	障害者	国外居住	住民税	その他
配偶者		明・大昭・平		<input type="checkbox"/>	<input type="checkbox"/>	<input type="checkbox"/>	<input type="checkbox"/>
		明・大昭・平・令		<input type="checkbox"/>	<input type="checkbox"/>	<input type="checkbox"/>	<input type="checkbox"/>
		明・大昭・平・令		<input type="checkbox"/>	<input type="checkbox"/>	<input type="checkbox"/>	<input type="checkbox"/>
		明・大昭・平・令		<input type="checkbox"/>	<input type="checkbox"/>	<input type="checkbox"/>	<input type="checkbox"/>
		明・大昭・平・令		<input type="checkbox"/>	<input type="checkbox"/>	<input type="checkbox"/>	<input type="checkbox"/>
		明・大昭・平・令		<input type="checkbox"/>	<input type="checkbox"/>	<input type="checkbox"/>	<input type="checkbox"/>

○ 住民税に関する事項

住民税	非上場株式の少額配当等	非居住者の特例	配当割額控除額	特定配当等の全部の申告不要	給与、公的年金等以外の所得に係る住民税の徴収方法 特別徴収 自分で納付	都道府県、市区町村への寄附 (特別控除対象)	共同募金、日赤その他の寄附	都道府県条例指定寄附	市区町村条例指定寄附
<input type="checkbox"/>	<input type="checkbox"/>	<input type="checkbox"/>	<input type="checkbox"/>	<input type="checkbox"/>	<input type="checkbox"/>	<input type="checkbox"/>	<input type="checkbox"/>	<input type="checkbox"/>	<input type="checkbox"/>

上記の配偶者・親族のうち別居の者の氏名・住所

氏名 _____ 住所 _____

一連番号 _____

第二表 (令和三年分用) ○第二表は第一表と一緒に提出していただく。○国民年金保険料や生命保険料の支払証明書などを申告書に添付しなくてはならない書類は添付書類台紙などに貼ってください。

所得税の確定申告書B（第二表）

整理番号 F A 2 3 0 1

令和 0 年分の 所得税及び復興特別所得税 の確定申告書B

住所

屋号

フリガナ

○ 所得の内訳（所得税及び復興特別所得税の源泉徴収税額）

所得の種類	種目	給与などの支払者の「名称」及び「法人番号又は所在地」等	収入金額 円	源泉徴収税額 円
④ 源泉徴収税額の合計額			円	円

○ 総合課税の譲渡所得、一時所得に関する事項 (11)

所得の種類	収入金額 円	必要経費等 円	差引金額 円
譲渡(短期)			
譲渡(長期)			
一時			

○ 特例適用条文等

○ 配偶者や親族に関する事項 (20~23)

氏名	個人番号	続柄	生年月日	障害者	国外居住	住民税	その他
		配偶者	明・大 昭・平				
			明・大 昭・平・令			16	
			明・大 昭・平・令			16	
			明・大 昭・平・令			16	
			明・大 昭・平・令			16	
			明・大 昭・平・令			16	

○ 事業専従者に関する事項 (55)

事業専従者の氏名	個人番号	続柄	生年月日	従事月数・程度・仕事の内容	専従者給与(控除)額 円
			明・大 昭・平		
			明・大 昭・平		

○ 住民税・事業税に関する事項

住民税	非上場株式の少額配当等 円	非居住者の特例 円	配当割額控除額 円	株式等譲渡所得割控除額 円	特定配当等・特定株式等譲渡所得の全額の申告不要 円	給与、公的年金等以外の所得に係る住民税の徴収方法 特別徴収 自分で納付	都道府県、市区町村への寄附 (特別控除対象)	共同基金、日赤 その他の寄附 円	都道府県 条例指定寄附 円	市区町村 条例指定寄附 円

○ 事業税

非課税所得など 円	所得金額 円	利益通算の特例適用前の 不動産所得 円	前年中の 間(廃)業 開始・廃止 月日	不動産所得から差し引いた 青色申告特別控除額 円	事業用資産の譲渡損失など 円	他都道府県の事務所等 円

上記の配偶者・親族・事業専従者のうち別居の者の氏名・住所

氏名	住所	所得税で控除対象配偶者 などとした専従者 氏名	給与 円	一連 番号

○ 社会保険料控除等に関する事項 (13~16)

保険料等の種類	支払保険料等の計 円	うち年末調整等以外 円
⑬ 社会保険料控除		
⑭ 小規模企業共済等 控除		
⑮ 生命保険料控除		
新生命保険料		
旧生命保険料		
新個人年金保険料		
旧個人年金保険料		
介護医療保険料		
⑯ 地震保険料控除		
地震保険料		
旧長期損害保険料		

○ 本人に関する事項 (17~20)

<input type="checkbox"/> 寡婦	<input checked="" type="checkbox"/> ひとり親	<input type="checkbox"/> 勤労学生	<input type="checkbox"/> 障害者	<input type="checkbox"/> 特別障害者
<input type="checkbox"/> 死別	<input type="checkbox"/> 生死不明	<input type="checkbox"/> 年調以外かつ 専修学校等		
<input type="checkbox"/> 離婚	<input type="checkbox"/> 未帰還			

○ 雑損控除に関する事項 (26)

損害の原因	損害年月日	損害を受けた資産の種類など

損害金額 円 保険金などで
補填される額 円 差し引く
べき損失のうち災害関連
支出の金額 円

○ 寄附金控除に関する事項 (28)

寄附先の 名称等	寄附金 円

第二表 (令和三年分以降適用) ①第2表は、第2表と1種に提出してください。②国民年金保険料や生命保険料の支払証明書など申告書に添付しなければならない書類は添付書類合紙などに貼ってください。

所得税の確定申告書（分離課税用）

令和 年分の所得税及び復興特別所得税の

申告書（分離課税用）

FA2400

住所

フリガナ

整理番号

一連番号

特例適用条文			
法	条	項	号
所法	増法	減法	
所法	増法	減法	
所法	増法	減法	

第三表

（令和二年分以降用）

○第三表は、申告書Bの第一表・第二表と一緒に提出してください。

（単位は円）

収入金額	区分	短期譲渡		長期譲渡		山林	退職
		一般分	軽減分	一般分	特定分		
収入金額	短期譲渡	一般分	⑤				
		軽減分	⑥				
	長期譲渡	一般分	⑦				
		特定分	⑧				
	課税	軽減課分	⑨				
		一般株式等の譲渡	⑩				
		上場株式等の譲渡	⑪				
		上場株式等の配当等	⑫				
	先物取引	⑬					
	所得金額	短期譲渡	一般分	⑭			
軽減分			⑮				
長期譲渡		一般分	⑯				
		特定分	⑰				
課税		軽減課分	⑱				
		一般株式等の譲渡	⑲				
		上場株式等の譲渡	⑳				
		上場株式等の配当等	㉑				
先物取引		㉒					
山林			㉓				
	退職	㉔					
税金の計算	総合課税の合計額 （申告書第一表の㉕）		⑫				
	所得から差し引かれる金額 （申告書第一表の㉖）		⑲				
	課税される所得金額	⑫ 対応分	㉗				000
		⑳㉑ 対応分	㉘				000
		㉒㉓ 対応分	㉙				000
		㉔㉕ 対応分	㉚				000
		㉖ 対応分	㉛				000
		㉜ 対応分	㉜				000
		㉝ 対応分	㉝				000
		㉞ 対応分	㉞				000

税金の計算	税	対応分	
		⑳	㉑
税金の計算	⑳ 対応分	㉑	
	㉒ 対応分	㉒	
	㉓ 対応分	㉓	
	㉔ 対応分	㉔	
	㉕ 対応分	㉕	
	㉖ 対応分	㉖	
	㉗ 対応分	㉗	
	㉘ 対応分	㉘	
	㉙ 対応分	㉙	
	㉚から㉛までの合計 （申告書第一表の㉛に転記）	㉚	
その他	株式等配当先物取引 本年分の㉜から 差し引く繰越損失額 翌年以後に移り越される 損失の金額	㉜	
	本年分の㉝から 差し引く繰越損失額 本年分の㉞から 差し引く繰越損失額 翌年以後に移り越される 損失の金額	㉝	
		㉞	
		㉟	

○ 分離課税の短期・長期譲渡所得に関する事項

区分	所得の生ずる場所	必要経費	差引金額 （収入金額 －必要経費）	特別控除額
		円	円	円
差引金額の合計額			㉟	
特別控除額の合計額			㊱	

○ 上場株式等の譲渡所得等に関する事項

上場株式等の譲渡所得等の源泉徴収税額の合計額	㊲

○ 退職所得に関する事項

収入金額	退職所得控除額
円	円

整理欄

A	B	C	申告等年月日	
D	E	F	通算	
取得期間			特例期間	
資産	入力	申告区分		

非居住者・外国法人の所得についての所得税徴収高計算書

国税 取納金 票(納付書) (記入例) 1 2 3 4 5 6 7 8 9 10

32321

非居住者・外国法人の所得についての所得税徴収高計算書 (非) 領収済通知書

コード	区分	税務番号	税務番号	税務番号
11	工業所有権その他の技術に関する権利等の使用料又は譲渡の対価	13	不動産、機械等の使用料	32
12	著作権の使用料又は譲渡の対価	21	土地等の譲渡の対価	41
		31	給料、役員賞与以外の賞与等	

納期等の区分
令和 年 月

支払分源泉所得税及び還付特別所得税

証券受領 日 月 年

内 留 留 留
留 留 留
留 留 留
留 留 留

(領 収 日 付 印)

本 税
延 滞 税
合 計 額

◎ 合計額の金額欄には必ず「¥」字を枠の中に記載してください。

あて先

◎ この用紙は直接機械で処理しますので汚したり折り曲げたりしないでください。

左記の合計額を領収しました。

報酬・料金等の所得税徴収高計算書

国税 取納金 票(納付書) (記入例) 1 2 3 4 5 6 7 8 9 10

32311

報酬・料金等の所得税徴収高計算書 (非) 領収済通知書

コード	区分	税務番号	税務番号	税務番号
01	原簿料、著作権の使用料、放送権金等	07	芸能人の役柄の提供を含む事業を行う個人の報酬・料金	41
05	外文典等の報酬・料金	08	ホステス等の報酬・料金	
06	検閲、選考の報酬・料金等	21	役員報酬についての取締役	

納期等の区分
令和 年 月

支払分源泉所得税及び還付特別所得税

証券受領 日 月 年

内 留 留 留
留 留 留
留 留 留
留 留 留

(領 収 日 付 印)

本 税
延 滞 税
合 計 額

◎ 合計額の金額欄には必ず「¥」字を枠の中に記載してください。

あて先

◎ この用紙は直接機械で処理しますので汚したり折り曲げたりしないでください。

左記の合計額を領収しました。

定期積金の給付補てん金等の所得税徴収高計算書

国税 取納金 票(納付書) (記入例) 1 2 3 4 5 6 7 8 9 10

32359

定期積金の給付補てん金等の所得税徴収高計算書 (定) 領収済通知書

給付補てん金等の種類
この欄は、右記の「コード表」から該当する種類の「コード」を選んで記入してください。

コード	税務番号	税務番号	税務番号
13	定期積金の給付補てん金	14	定期積金の給付補てん金
15	定期積金の給付補てん金	16	定期積金の給付補てん金
17	定期積金の給付補てん金	18	定期積金の給付補てん金
19	定期積金の給付補てん金	20	定期積金の給付補てん金

非課税支払分

課税支払分(合計)

外国法人に対する支払分

納期等の区分
令和 年 月

支払分源泉所得税及び還付特別所得税

証券受領 日 月 年

内 留 留 留
留 留 留
留 留 留
留 留 留

(領 収 日 付 印)

本 税
延 滞 税
合 計 額

◎ 合計額の金額欄には必ず「¥」字を枠の中に記載してください。

あて先

◎ この用紙は直接機械で処理しますので汚したり折り曲げたりしないでください。

左記の合計額を領収しました。

上場株式等の源泉徴収選択口座内調整所得金額及び源泉徴収選択口座内配当等の 所得税徴収高計算書

国税 取納金額 (納付書)		源泉徴収選択口座内調整所得金額及び源泉徴収選択口座内配当等の源泉徴収高計算書		領収済通知書		(記入例) 1 2 3 4 5 6 7 8 9 0															
32368		税務番号		税務番号																	
上場株式等の譲渡	納付税額																				
	還付税額																				
	租税条約に基づく免税分																				
配当等	納付税額																				
	還付税額																				
	租税条約に基づく免税分																				
所在地 (電話番号)		本税		延滞税		合計額		納期等の区分													
名称								令和 年 月													
概要								支払分源泉所得税及び復興特別所得税													
								証券受領 印用票													
								内 証券受領 円													
								証券番号 円													
								証券署名 円													
								印出人 円													
								(領収日付印)													
								あて先													
								○ この用紙は直接機械で処理しますので汚したり折り曲げたりしないでください。													
								左記の合計額を領収しました。													

償還差益の所得税徴収高計算書

国税 取納金額 (納付書)		償還差益の源泉徴収高計算書		領収済通知書		(記入例) 1 2 3 4 5 6 7 8 9 0															
32379		税務番号		税務番号																	
新規発行の割引債																					
繰上償還等による還付税額																					
非課税法人等に対する還付税額																					
租税条約等実施特例法による還付税額 (外国居住者等所得相互免除法による課税税額を含む。)																					
所在地 (電話番号)		本税		延滞税		合計額		納期等の区分													
名称								令和 年 月													
概要								支払分源泉所得税及び復興特別所得税													
								証券受領 印用票													
								内 証券受領 円													
								証券番号 円													
								証券署名 円													
								印出人 円													
								(領収日付印)													
								あて先													
								○ この用紙は直接機械で処理しますので汚したり折り曲げたりしないでください。													
								左記の合計額を領収しました。													

割引債の償還金に係る差益金額の所得税徴収高計算書

国税 取納金額 (納付書)		割引債の償還金に係る差益金額の源泉徴収高計算書		領収済通知書		(記入例) 1 2 3 4 5 6 7 8 9 0															
32378		税務番号		税務番号																	
割引債の償還金 (合計)																					
うち内国法人に対する支払分																					
割引債の償還金の支払の取扱者への支払分																					
所在地 (電話番号)		本税		延滞税		合計額		納期等の区分													
名称								令和 年 月													
概要								支払分源泉所得税及び復興特別所得税 非課税差益													
								証券受領 印用票													
								内 証券受領 円													
								証券番号 円													
								証券署名 円													
								印出人 円													
								(領収日付印)													
								あて先													
								○ この用紙は直接機械で処理しますので汚したり折り曲げたりしないでください。													
								左記の合計額を領収しました。													

○相続税

相続税の申告書

相続税の申告書

FD3561

税務署長 _____ 年 ____ 月 ____ 日 提出

相続開始年月日 _____ 年 ____ 月 ____ 日

※申告期限延長日 _____ 年 ____ 月 ____ 日

フリガナ (被相続人) _____

氏名 _____

個人番号又は法人番号 _____

生年月日 _____ 年 ____ 月 ____ 日 (年齢 ____ 歳)

住所 (電話番号) _____

被相続人との続柄 _____ 職業 _____

取得原因 該当する取得原因を○で囲みます。 相続・遺贈・相続時精算課税に係る贈与

※整理番号 _____

課税価格の計算	取得財産の価額 (第11表①)	00000000	円
	相続時精算課税適用財産の価額 (第11の2表1⑦)	00000000	円
	債務及び葬式費用の金額 (第13表3②)	00000000	円
	純資産価額 (①+②-③) (赤字のときは0)	00000000	円
	純資産価額に加算される 贈与税額の贈与財産価額 (第14表1④)	00000000	円
	課税価格 (④+⑤) (1,000円未満切捨て)	00000000	円
各人の算出税額の計算	法定相続人の数	1	人
	遺産に係る基礎控除額	00000000	円
	相続税の総額	00000000	円
	一般の場合 (あん分則令 第11条の2) (⑦の場合を除く) 算出税額 (⑦×⑧) 贈与税の適用 (第3表) 算出税額 (⑧)	1.00	円
各人の納付・還付税額の計算	贈与税額の控除額 (第4表の2②)	00000000	円
	配偶者の税額軽減額 (第5表①又は②)	00000000	円
	未成年者控除額 (第6表1②、③又は④)	00000000	円
	障害者控除額 (第6表2②、③又は④)	00000000	円
	相次相続控除額 (第7表①又は②)	00000000	円
	外国税額控除額 (第8表1⑤)	00000000	円
	計	00000000	円
	算出税額 (⑨+⑩-⑪)又は⑫+⑬-⑭ (赤字のときは0)	00000000	円
	相続時精算課税分の贈与税額控除額 (第11の2表1⑧)	00000000	円
	医療法人等分税額控除額 (第8の4表2B)	00000000	円
小計 (⑬+⑭-⑮) (黒字のときは100円未満切捨て)	00000000	円	
納税猶予税額 (第8の8表⑧)	00000000	円	
申告期限までに納付すべき税額 (⑮-⑯)	00000000	円	
還付される税額	00000000	円	

申告区分 _____ 年分 _____ グループ番号 _____ 補充番号 _____ 補充番号 _____

名義番号 _____ 申告年月日 _____ 関与区分 _____ 書面添付 _____ 検算 _____ 管理補充 _____ 確認 _____

作成税理士の事務所所在地・署名・電話番号 _____

税理士法第30条の書面提出有
 税理士法第33条の2の書面提出有

(資4-20-1-1-A4統一) 第1表 (令3.7)

税務署受付印

○この申告書は機械で読み取りますので、黒ボールペンで記入してください。また、申告書と添付資料を一緒にとじないでください。

※の項目は記入する必要があります。

第1表(平成31年1月分以降用) 参考として記載している場合は、(赤字)を○で囲んでください。(その人の分は申告書とは取り扱いません。)

(注) ⑧欄の金額が赤字となる場合は、⑧欄の左端欄に「人」を付してください。なお、この場合で、⑧欄の金額のうちに贈与税の外国税額控除額(第11の2表1⑧)があるときは⑧欄の金額については、相続税の申告のしかたを参照してください。

※ 税務署 通付日 年 月 日 (確 認)

○贈与税

贈与税の申告書

税務署長 令和 0 年分贈与税の申告書 (兼贈与税の額の計算明細書)		FD4729																																																												
提出用 税務署受付用 明治 1 大正 2 昭和 3 平成 4 令和 5	<table border="1" style="width:100%; border-collapse: collapse;"> <tr> <td style="width: 50%;"> 住所 (電話 - - -) フリガナ 氏名 個人番号又は法人番号 生年月日 職業 </td> <td style="width: 50%;"> 税務署控除額(記入しないでください) 整理番号 補完 申告書提出年月日 災害等延長年月日 出国年月日 死亡年月日 </td> </tr> </table>	住所 (電話 - - -) フリガナ 氏名 個人番号又は法人番号 生年月日 職業	税務署控除額(記入しないでください) 整理番号 補完 申告書提出年月日 災害等延長年月日 出国年月日 死亡年月日	第一表 (令和3年分以降用) (住宅取得等資金の非課税の申告は申告書第一表の二又は第一表の三と、相続時精算課税の申告は申告書第一表と、一緒に提出してください。)																																																										
住所 (電話 - - -) フリガナ 氏名 個人番号又は法人番号 生年月日 職業	税務署控除額(記入しないでください) 整理番号 補完 申告書提出年月日 災害等延長年月日 出国年月日 死亡年月日																																																													
I 暦年課税分 i 特例贈与財産分 ii 一般贈与財産分	<table border="1" style="width:100%; border-collapse: collapse;"> <tr> <td style="width: 5%;"> 住所 フリガナ 氏名 生年月日 </td> <td style="width: 45%;"> 取得した財産の明細 種別 租税細目 利用区分・銘柄等 所在地 場所等 取得した財産の価額 令和 年 月 日 円 </td> <td style="width: 50%;"> 財産を取得した年月日 財産の価額 (単位:円) 円 </td> </tr> <tr> <td> 住所 フリガナ 氏名 生年月日 </td> <td> 過去の贈与税の申告状況 平成 年分 令和 年分 </td> <td> 過去に、特例税率の適用を受けるために上記の贈与者との関係を明らかにする書類を提出している場合には、その提出した年分及び税務署名を記入します。 </td> </tr> <tr> <td colspan="3" style="text-align: center;"> 特例贈与財産の価額の合計額 (課税価格) ① </td> </tr> <tr> <td> 住所 フリガナ 氏名 生年月日 </td> <td> 取得した財産の明細 種別 租税細目 利用区分・銘柄等 所在地 場所等 取得した財産の価額 令和 年 月 日 円 </td> <td> 財産を取得した年月日 財産の価額 (単位:円) 円 </td> </tr> <tr> <td> 住所 フリガナ 氏名 生年月日 </td> <td> 過去の贈与税の申告状況 平成 年分 令和 年分 </td> <td> 過去に、特例税率の適用を受けるために上記の贈与者との関係を明らかにする書類を提出している場合には、その提出した年分及び税務署名を記入します。 </td> </tr> <tr> <td colspan="3" style="text-align: center;"> 一般贈与財産の価額の合計額 (課税価格) ② </td> </tr> <tr> <td colspan="3" style="text-align: center;"> 配偶者控除額 (右の事実にあつた場合には、... <input type="checkbox"/> 私は、今回の贈与者からの贈与について、初めて贈与税の配偶者控除の適用を受けます。(最高2,000万円) ③ </td> </tr> <tr> <td colspan="3" style="text-align: center;"> 【合計欄】 暦年課税分 (③の控除後の課税価格) (単位:円) </td> </tr> <tr> <td style="width: 5%;"> 暦年課税分の課税価格の合計額 (①+②-③) </td> <td style="width: 45%;"> ④ </td> <td style="width: 50%;"> 課税価格の合計額 (①+②+③) ⑬ </td> </tr> <tr> <td> 基礎控除額 </td> <td> ⑤ 1100000 </td> <td> ⑭ 00 </td> </tr> <tr> <td> ⑤の控除後の課税価格 (④-⑤) </td> <td> ⑥ 000 </td> <td> ⑮ 00 </td> </tr> <tr> <td> ⑥に対する税額 「贈与税の計算表」を使用して計算します。 </td> <td> ⑦ </td> <td> ⑯ 00 </td> </tr> <tr> <td> 外国税額の控除額 </td> <td> ⑧ </td> <td> ⑰ 00 </td> </tr> <tr> <td> 医療法人持分税額控除額 </td> <td> ⑨ </td> <td> ⑱ 00 </td> </tr> <tr> <td> 差引税額 (⑦-⑧-⑨) </td> <td> ⑩ </td> <td> ⑲ 00 </td> </tr> <tr> <td> 相続時精算課税分の課税価格の合計額 (特定期年者ごとの第二表の⑩の金額の合計額) </td> <td> ⑪ </td> <td> ⑳ 00 </td> </tr> <tr> <td> 相続時精算課税分の差引税額の合計額 (特定期年者ごとの第二表の⑪の金額の合計額) </td> <td> ⑫ </td> <td> ㉑ 00 </td> </tr> <tr> <td colspan="3" style="text-align: center;"> III 合計 </td> </tr> <tr> <td> 申告期限までに納付すべき税額 (⑬-⑭-⑮-⑯-⑰-⑱) </td> <td> ⑳ 00 </td> <td> ㉒ 00 </td> </tr> <tr> <td> この申告書が修正申告書である場合 </td> <td> 差引税額の合計額 (納付すべき税額)の増減額 申告期限までに納付すべき税額の増加額 </td> <td> ㉓ 00 </td> </tr> </table>		住所 フリガナ 氏名 生年月日	取得した財産の明細 種別 租税細目 利用区分・銘柄等 所在地 場所等 取得した財産の価額 令和 年 月 日 円	財産を取得した年月日 財産の価額 (単位:円) 円	住所 フリガナ 氏名 生年月日	過去の贈与税の申告状況 平成 年分 令和 年分	過去に、特例税率の適用を受けるために上記の贈与者との関係を明らかにする書類を提出している場合には、その提出した年分及び税務署名を記入します。	特例贈与財産の価額の合計額 (課税価格) ①			住所 フリガナ 氏名 生年月日	取得した財産の明細 種別 租税細目 利用区分・銘柄等 所在地 場所等 取得した財産の価額 令和 年 月 日 円	財産を取得した年月日 財産の価額 (単位:円) 円	住所 フリガナ 氏名 生年月日	過去の贈与税の申告状況 平成 年分 令和 年分	過去に、特例税率の適用を受けるために上記の贈与者との関係を明らかにする書類を提出している場合には、その提出した年分及び税務署名を記入します。	一般贈与財産の価額の合計額 (課税価格) ②			配偶者控除額 (右の事実にあつた場合には、... <input type="checkbox"/> 私は、今回の贈与者からの贈与について、初めて贈与税の配偶者控除の適用を受けます。(最高2,000万円) ③			【合計欄】 暦年課税分 (③の控除後の課税価格) (単位:円)			暦年課税分の課税価格の合計額 (①+②-③)	④	課税価格の合計額 (①+②+③) ⑬	基礎控除額	⑤ 1100000	⑭ 00	⑤の控除後の課税価格 (④-⑤)	⑥ 000	⑮ 00	⑥に対する税額 「贈与税の計算表」を使用して計算します。	⑦	⑯ 00	外国税額の控除額	⑧	⑰ 00	医療法人持分税額控除額	⑨	⑱ 00	差引税額 (⑦-⑧-⑨)	⑩	⑲ 00	相続時精算課税分の課税価格の合計額 (特定期年者ごとの第二表の⑩の金額の合計額)	⑪	⑳ 00	相続時精算課税分の差引税額の合計額 (特定期年者ごとの第二表の⑪の金額の合計額)	⑫	㉑ 00	III 合計			申告期限までに納付すべき税額 (⑬-⑭-⑮-⑯-⑰-⑱)	⑳ 00	㉒ 00	この申告書が修正申告書である場合	差引税額の合計額 (納付すべき税額)の増減額 申告期限までに納付すべき税額の増加額	㉓ 00
住所 フリガナ 氏名 生年月日	取得した財産の明細 種別 租税細目 利用区分・銘柄等 所在地 場所等 取得した財産の価額 令和 年 月 日 円	財産を取得した年月日 財産の価額 (単位:円) 円																																																												
住所 フリガナ 氏名 生年月日	過去の贈与税の申告状況 平成 年分 令和 年分	過去に、特例税率の適用を受けるために上記の贈与者との関係を明らかにする書類を提出している場合には、その提出した年分及び税務署名を記入します。																																																												
特例贈与財産の価額の合計額 (課税価格) ①																																																														
住所 フリガナ 氏名 生年月日	取得した財産の明細 種別 租税細目 利用区分・銘柄等 所在地 場所等 取得した財産の価額 令和 年 月 日 円	財産を取得した年月日 財産の価額 (単位:円) 円																																																												
住所 フリガナ 氏名 生年月日	過去の贈与税の申告状況 平成 年分 令和 年分	過去に、特例税率の適用を受けるために上記の贈与者との関係を明らかにする書類を提出している場合には、その提出した年分及び税務署名を記入します。																																																												
一般贈与財産の価額の合計額 (課税価格) ②																																																														
配偶者控除額 (右の事実にあつた場合には、... <input type="checkbox"/> 私は、今回の贈与者からの贈与について、初めて贈与税の配偶者控除の適用を受けます。(最高2,000万円) ③																																																														
【合計欄】 暦年課税分 (③の控除後の課税価格) (単位:円)																																																														
暦年課税分の課税価格の合計額 (①+②-③)	④	課税価格の合計額 (①+②+③) ⑬																																																												
基礎控除額	⑤ 1100000	⑭ 00																																																												
⑤の控除後の課税価格 (④-⑤)	⑥ 000	⑮ 00																																																												
⑥に対する税額 「贈与税の計算表」を使用して計算します。	⑦	⑯ 00																																																												
外国税額の控除額	⑧	⑰ 00																																																												
医療法人持分税額控除額	⑨	⑱ 00																																																												
差引税額 (⑦-⑧-⑨)	⑩	⑲ 00																																																												
相続時精算課税分の課税価格の合計額 (特定期年者ごとの第二表の⑩の金額の合計額)	⑪	⑳ 00																																																												
相続時精算課税分の差引税額の合計額 (特定期年者ごとの第二表の⑪の金額の合計額)	⑫	㉑ 00																																																												
III 合計																																																														
申告期限までに納付すべき税額 (⑬-⑭-⑮-⑯-⑰-⑱)	⑳ 00	㉒ 00																																																												
この申告書が修正申告書である場合	差引税額の合計額 (納付すべき税額)の増減額 申告期限までに納付すべき税額の増加額	㉓ 00																																																												
作成税理士の事務所所在地・署名・電話番号		<input type="checkbox"/> 税理士法第30条の書面提出有 <input type="checkbox"/> 税理士法第33条の2の書面提出有 通信日付印 確認者																																																												
(資5-10-1-1-A4統)-(中3.10)																																																														

贈与税の申告書（住宅取得等資金の非課税の計算明細書）

<p>令和3年分贈与税の申告書（住宅取得等資金の非課税の計算明細書）</p>		<p>FD4747</p>	
<p style="font-size: small;">提出用</p>		<p style="font-size: small;">第一表の二（令和3年分用）（第一表の二は、必要な添付書類とともに申告書第一表と一緒に提出してください。）</p>	
<p style="text-align: right;">受贈者の氏名</p>			
<p>次の住宅取得等資金の非課税の適用を受ける人は、□の中にレ印を記入してください。</p> <p><input type="checkbox"/> 私は、租税特別措置法第70条の2第1項の規定による住宅取得等資金の非課税の適用を受けます。(注1) (単位:円)</p>			
住宅取得等資金	<p>贈与者の住所・氏名(フリガナ)・申告者との続柄・生年月日 <small>フリガナの欄(〃)や半角点(〃)は一字分とし、姓と名の間に一字空けて記入してください。</small></p> <p>住所</p> <p>フリガナ</p> <p>氏名</p> <p>生年月日</p>	<p>取得した財産の所在場所等</p>	<p>住宅取得等資金を取得した年月日 住宅取得等資金の金額</p> <p>令和 年 月 日</p>
	<p>住宅取得等資金の合計額</p>	<p>③②</p>	<p>令和 年 月 日</p>
	<p>贈与者の住所・氏名(フリガナ)・申告者との続柄・生年月日 <small>フリガナの欄(〃)や半角点(〃)は一字分とし、姓と名の間に一字空けて記入してください。</small></p> <p>住所</p> <p>フリガナ</p> <p>氏名</p> <p>生年月日</p>	<p>取得した財産の所在場所等</p>	<p>住宅取得等資金を取得した年月日 住宅取得等資金の金額</p> <p>令和 年 月 日</p>
	<p>住宅取得等資金の合計額</p>	<p>③③</p>	<p>令和 年 月 日</p>
非課税額の計算	<p>住宅資金非課税限度額(注2) 新築・取得・増改築等に係る契約年月日 平成 年 月 日 令和 年 月 日</p>	<p>③④</p>	<p>③④</p>
	<p>平成27年分から令和2年分までの贈与税の申告で非課税の適用を受けた金額(注3)</p>	<p>③⑤</p>	<p>③⑤</p>
	<p>住宅資金非課税限度額の残額(③④-③⑤)</p>	<p>③⑥</p>	<p>③⑥</p>
	<p>特別住宅資金非課税限度額(注2) 新築・取得・増改築等に係る契約年月日 平成 年 月 日 令和 年 月 日</p>	<p>③⑦</p>	<p>③⑦</p>
	<p>令和元年分及び令和2年分の贈与税の申告で非課税の適用を受けた金額(注3)</p>	<p>③⑧</p>	<p>③⑧</p>
	<p>特別住宅資金非課税限度額の残額(③⑦-③⑧)</p>	<p>③⑨</p>	<p>③⑨</p>
	<p>③②のうち非課税の適用を受ける金額</p>	<p>④①</p>	<p>④①</p>
	<p>③③のうち非課税の適用を受ける金額</p>	<p>④②</p>	<p>④②</p>
贈与税額の計算	<p>非課税の適用を受ける金額の合計額(④①+④②) <small>(③⑥の金額と③⑨の金額の合計額を限度とします。)</small></p>	<p>④③</p>	<p>④③</p>
	<p>③②のうち課税価格に算入される金額(③②-④③) <small>(③②に係る贈与者の「財産の価額」欄(申告書第一表又は第二表)にこの金額を転記します。)</small></p>	<p>④④</p>	<p>④④</p>
	<p>③③のうち課税価格に算入される金額(③③-④④) <small>(③③に係る贈与者の「財産の価額」欄(申告書第一表又は第二表)にこの金額を転記します。)</small></p>	<p>④⑤</p>	<p>④⑤</p>
	<p>④③のうち課税価格に算入される金額(④③-④⑤)</p>	<p>④⑥</p>	<p>④⑥</p>
<p>新築・取得・増改築等をした住宅用の家屋等の登記事項証明書等に記載されている13桁の不動産番号等を記入してください。 <small>※不動産番号等の記載されている書類の写しを添付した場合には下記の記入を省略することができます。</small></p>			
<p>不動産番号等の明細</p> <p>不動産の種類</p> <p>所在地</p> <p>土地建物</p> <p>土地建物</p> <p>土地建物</p> <p>土地建物</p> <p>土地建物</p>	<p>不動産番号</p>	<p>不動産番号</p>	
<p>(注1) 住宅取得等資金の非課税の適用を受ける人で、令和3年分の所得税及び復興特別所得税の確定申告書を提出した人は次の欄を記入し、提出していない人は合計所得金額を明らかにする書類を贈与税の申告書に添付する必要があります(令和3年分の所得税に係る合計所得金額が2,000万円超(新築若しくは取得又は増改築等をした住宅用の家屋の床面積が50㎡未満である場合は1,000万円超)の場合には、住宅取得等資金の非課税の適用を受けることができません。)</p>			
<p>所得税及び復興特別所得税の確定申告書を提出した年月日</p>		<p>提出した税務署</p>	<p>税務署</p>
<p>(注2) 非課税限度額については、申告書第一表の二(控用)の裏面をご参照ください。</p>			
<p>(注3) 非課税の適用を受けた金額については、申告書第一表の二(控用)の裏面をご参照ください。</p>			
<p>(注4) 住宅取得等資金の非課税又は住宅取得等資金の贈与を受けた場合の相続時精算課税選択の特例(以下、これらを「住宅取得等資金の贈与の特例」といいます。)の適用を受ける人が、所得税の(特定増改築等)住宅借入金等特別控除の適用を受ける場合には、(特定増改築等)住宅借入金等特別控除額の計算上、住宅の取得等又は住宅の増改築等の対価等の額から住宅取得等資金の贈与の特例の適用を受けた部分の金額を差し引く必要がありますのでご注意ください。</p>			
<p>* 税務署整理欄 整理番号</p>		<p>名簿</p>	<p>確認</p>
<p>* 欄には記入しないでください。</p>			<p>(資5-10-1-3-A4統一) (令3.10)</p>

贈与税の申告書（相続時精算課税の計算明細書）

令和 年分贈与税の申告書（相続時精算課税の計算明細書）

FD 4 7 3 6

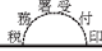

受贈者の氏名

提出用

次の特例の適用を受ける場合には、の中にレ印を記入してください。
 私は、租税特別措置法第70条の3第1項の規定による相続時精算課税選択の特例の適用を受けます。 (単位：円)

特定贈与者の住所・氏名(フリガナ)・申告者との続柄・生年月日 <small>フリガナの欄(フリガナ)や半角漢字(フリガナ)は一字分とし、姓と名の間に一字空けて記入してください。</small>	種類	細目	利用区分・銘柄等	財産を取得した年月日			
				数量	単価	固定資産税評価額	倍数
住所				令和 <input type="text" value=""/> 年 <input type="text" value=""/> 月 <input type="text" value=""/> 日			
氏名				令和 <input type="text" value=""/> 年 <input type="text" value=""/> 月 <input type="text" value=""/> 日			
続柄 <small>父 1、母 2、祖父 3、祖母 4、①~④以外 5</small>				令和 <input type="text" value=""/> 年 <input type="text" value=""/> 月 <input type="text" value=""/> 日			
生年月日 <small>明治 1、大正 2、昭和 3、平成 4</small>							
財産の価額の合計額（課税価格）				23			
過去の年分の申告において控除した特別控除額の合計額（最高2,500万円）				24			
特別控除額の残額（2,500万円-24）				25			
特別控除額（25の金額と26の金額のいずれか低い金額）				26			
翌年以降に繰り越される特別控除額（2,500万円-24-26）				27			
26の控除後の課税価格（27-28）【1,000円未満切捨て】				28			000
28に対する税額（28×20%）				29			00
外国税額の控除額（外国にある財産の贈与を受けた場合で、外国の贈与税を課せられたときに記入します。）				30			
差引税額（29-30）				31			

上記の特定贈与者からの贈与により取得した財産に係る過去の相続時精算課税分の贈与税の申告状況	申告した税務署名	控除を受けた年分	受贈者の住所及び氏名（「相続時精算課税選択届出書」に記載した住所・氏名と異なる場合にのみ記入します。）
	署	平成 年分	
	署	令和 年分	
	署	平成 年分	
	署	平成 年分	

第二表（令和3年分以降用）（第二表は、必要なら添付書類とともに申告書第一表と一緒に提出してください。）

↑... (注) 上記の欄に記入しきれないときは、適宜の用紙に記載し提出してください。

◎ 上記に記載された特定贈与者からの贈与について初めて相続時精算課税の適用を受ける場合には、申告書第一表及び第二表と一緒に「相続時精算課税選択届出書」を必ず提出してください。なお、同じ特定贈与者から翌年以降財産の贈与を受けた場合には、「相続時精算課税選択届出書」を改めて提出する必要はありません。

*	税務署整理欄	整理番号	<input type="text"/>	名簿	<input type="text"/>	届出番号	<input type="text"/>	-	<input type="text"/>
		財産細目コード	<input type="text"/>		<input type="text"/>	確認			

* 欄には記入しないでください。

(資 5-10-2-1-A 4 統一) (令 3.10)

○消費税

消費税の申告書（一般用）

この用紙はとじこまないでください。

G K 0 3 0 4

第3-(1)号様式

令和 年 月 日	税務署長殿	一連番号
納税地	(電話番号 - -)	※ 所屬 整理番号
(フリガナ) 名称又は屋号		申告年月日 令和 年 月 日
個人番号又は法人番号	! 個人番号の記載に当たっては、左欄を空欄とし、ここから記載してください。	申告区分 指導等 庁指定 局指定
(フリガナ) 代表者氏名又は氏名		通信日付印 確認 確認書類 個人番号カード 通知カード・運転免許証 その他()
		年 月 日 指導 年 月 日 相談 区分1 区分2 区分3
		令和 年 月 日

OCR入力用 (この用紙は機械で読み取ります。折ったり汚したりしないでください。)

第一表 令和元年十月一日以後終了課税期間分(一般用)

自 平成 年 月 日 課税期間分の消費税及び地方消費税の()申告書

至 令和 年 月 日

(中間申告 自 平成 年 月 日)
 の場合の
 対象期間 至 令和 年 月 日

この申告書による消費税の税額の計算		付記事項	
課税標準額 ①	十 千 百 十 千 百 十 万 千 百 十 一 円	割賦基準の適用	有 <input type="checkbox"/> 無 <input type="checkbox"/>
消費税額 ②	0 0 0	延払基準等の適用	有 <input type="checkbox"/> 無 <input type="checkbox"/>
控除過大調整税額 ③		工事進行基準の適用	有 <input type="checkbox"/> 無 <input type="checkbox"/>
控除 控除対象仕入税額 ④		現金主義会計の適用	有 <input type="checkbox"/> 無 <input type="checkbox"/>
返還等対価に係る税額 ⑤		課税標準額に対する消費税額の計算の特例の適用	有 <input type="checkbox"/> 無 <input type="checkbox"/>
費倒れに係る税額 ⑥		控除計算方法	課税売上高5億円超又は課税売上割合95%未満 <input type="checkbox"/> 個別対応方式 <input type="checkbox"/>
控除税額小計 (④+⑤+⑥) ⑦		上記以外	一括方式 <input type="checkbox"/> 全額控除 <input type="checkbox"/>
控除不足還付税額 (⑦-②-③) ⑧		基準期間の課税売上高	千円
差引税額 (②+③-⑦) ⑨	0 0		
中間納付税額 ⑩	0 0		
納付税額 (⑨-⑩) ⑪	0 0		
中間納付還付税額 (⑩-⑨) ⑫	0 0		
この申告書が修正申告である場合 差引納付税額 ⑬			
課税売上割合 課税資産の譲渡等の対価の総額 ⑮			
課税資産の譲渡等の対価の総額 ⑯			
この申告書による地方消費税の税額の計算			
地方消費税の課税標準となる消費税額 控除不足還付税額 ⑰			
差引税額 ⑱	0 0		
還付税額 ⑲			
納付税額 ⑳	0 0		
中間納付譲渡割額 ㉑	0 0		
納付譲渡割額 (㉑-㉒) ㉒	0 0		
中間納付還付譲渡割額 (㉒-㉑) ㉓	0 0		
この申告書が修正申告である場合 既確定譲渡割額 ㉔			
差引納付譲渡割額 ㉕	0 0		
消費税及び地方消費税の合計(納付又は還付)税額 ㉖			

⑳ = (①+②)-(③+④+⑤+⑥)・修正申告の場合㉑ = ㉒+㉓
 ㉖が還付税額となる場合はマイナス「-」を付してください。

還付金を金融機関より受取る	銀行 本店・支店 金庫組合 出張所 農協・漁協 本所・支所
預金口座番号	
ゆうちょ銀行の貯金記号番号	-
郵便局名等	
※税務署整理欄	
税理士名	(電話番号 - -)
<input type="checkbox"/>	税理士法第30条の書面提出有
<input type="checkbox"/>	税理士法第33条の2の書面提出有

○酒税

酒税納税申告書

提出用 (本表)

G J 3 0 1 3

連 統 用

平成 〇〇 年 〇〇 月 〇 日 酒税納税申告書

税務署処理欄
(整理番号)

令和 年 月 日	申告者	申告年月日	申告区分	申告年月日	申告年月日
税務署長殿	(製造場の所在地及び名称) 〒	調査年月日	調査区分	調査年月日	調査年月日
	(住所) 〒	振替有無	振替有無	振替有無	振替有無
	(氏名又は名称及び代表者氏名)	通信日付印	通信日付印	通信日付印	通信日付印
	(個人番号又は法人番号)	審査者	審査者	審査者	審査者
	※ 個人番号の記載に当たっては、左欄を空欄としてください。	身元確認	身元確認	身元確認	身元確認
		〇 済	〇 済	〇 済	〇 済
		〇 未済	〇 未済	〇 未済	〇 未済

下記のとおり酒税の納税申告書 (期限後申告書・修正申告書・還付請求申告書) を提出します。

区分	この申告書による税額	修正申告の場合の修正申告前の確定額
① 算出税額	円	円
② 端数切捨額	円	円
③ 還付を受ける金額	円	円
④ 納付すべき税額	円	円
納付すべき税額等の計算	円	円
差引納付税額 (④-③+⑦-⑧)	円	円

納期限の延長	令和 年 月 日	受取場所
※(延長後の納期限)		2 ゆうちょ銀行の郵便貯金口座に振込みを希望する場合 通常貯金の記号番号
※(延長する税額)		3 ゆうちょ銀行の窓口若しくは郵便局窓口での受け取りを希望する場合 店番号
税理士	銀行 金融 本店 支店	
署名 (電話番号 - -)	口座種別 (1 普通 2 当座 3 納税準備 4 通知)	
税理士法第30条の書面提出有	口 座 番 号	
上の書面提出の有無	期限後申告若しくは修正申告する理由、又は還付請求申告書の別名納税申告書の提出を要しない理由	

この帳票は機械で処理しますので、汚したり折り曲げたりしないでください。

R3.1

○消費税、酒税以外の間接税
たばこ税及びたばこ特別税納税申告書

CC2-3202-1

令和 年 月 分たばこ税及びたばこ特別税納税申告書

取受印		整理番号		
令和 年 月 日	(製造場の所在地及び名称) (〒 -)			
	(電話番号 - -)			
	申 告 者	(住所) (〒 -)		
		(電話番号 - -)		
		(氏名又は名称及び代表者氏名)		
(個人番号又は法人番号) ↓ 個人番号の記載に当たっては、左端を空欄とし、ここから記載してください。				
(同上代理人)				
税務署長 殿				
下記のとおりたばこ税及びたばこ特別税の納税申告書(期限後申告書・修正申告書・還付請求申告書)を提出します。				
区 分	㉚ この申告書による税額	㉛ 修正申告の場合の修正申告前の確定額	㉜ 期限後申告・修正申告をする理由・事情	
㉠ たばこ税及びたばこ特別税の税額の合計額	① (付表の㉡の合計) 円	⑧ 円		
㉡ 控除(還付)を受けようとする金額	㉢ 戻入によるもの	②		⑩
	㉣ 移入によるもの	③		⑪
	㉤ 災害被害によるもの	④		⑫
	㉥ 保稅期間経過による課税分	⑤		⑬
	㉦ 計	⑥ (②+③+④+⑤)		⑭
㉧ 還付を受ける金額	⑦ (⑥-①)	⑮		
㉨ 納付すべき税額 (100円未満の端数切り捨て)	⑧ (①-⑥) 00	⑯ 00	㉜ (⑧-⑮+⑭-⑦) 00 円	
㉩ 還付を受けようとする金融機関	(銀行等への振込) 銀行 金庫・組合 農協・漁協 預金 口座番号		(ゆうちょ銀行の貯金口座への振込) 本店・支店 出振所 本所・支所 貯金口座の 記号番号 (郵便局等の窓口受取り)	
㉪ 添付書類	たばこ税及びたばこ特別税未納税製造たばこ移入明細書	通	申告書作成者氏名	
	未納税・免税物品等亡失証明書	通	税理士署名	
	たばこ税及びたばこ特別税戻入れ(移入)控除(還付)税額計算書	通	税理士法第三十条の書面提出	
	たばこ税及びたばこ特別税戻入れ(移入)控除(還付)明細書	通	税理士法第三十三条の二の書面提出	
たばこ税及びたばこ特別税課税済証明書	通	台帳等整理	※	
被災製造たばこについて損失補償を受けた事実を証する書類	通	徴収カード等整理	※	
保稅期間経過分控除明細書	通	身元確認	※	
			※ 確認書類 個人番号カード/ 通知カード・運転免許証 その他()	
修正申告の場合の当初の申告書提出年月日	※ 令和 年 月 日	確認	※ 納期限を延長した納付すべき税額 円	
通信日付印	※ 令和 年 月 日	確認	※ 納期限延長の場合の延長後の納期限 令和 年 月 日	
申告年月日	※ 令和 年 月 日	申告区分	※ 年月日	
	※ 区分	※ 年月日	※ 令和 年 月 日	
			※ 入力整理	

揮発油税及び地方揮発油税納税申告書

令和 年 月分揮発油税及び地方揮発油税納税申告書

G L 2 0 3 1

整理番号

提出用

○修正申告書として使用するときは、その直前に確定している納税申告書、更正通知書又は決定通知書の写しを添付してください。

令和 年 月 日	製造場の所在地及び名称	(〒 -)	電話	() 局番
	申告者の住所	(〒 -)	電話	() 局番
	申告者 (フリガナ) 氏名又は名称 及び代表者氏名			
	個人番号又は法人番号 (フリガナ)	※個人番号の記載に当たっては、左端を空欄としてください。		
取受印	同代理人			

OCR入力用（この用紙は機械で処理しますので、汚したり折り曲げたりしないでください。）

下記のとおり揮発油税及び地方揮発油税の納税申告書（□期限後申告書・□修正申告書・□還付請求申告書）を提出します。

区分	税 額
揮発油税及び地方揮発油税額の合計額 ①	<input type="text"/>
控除（還付）を受ける金額	
戻入れによるもの ②	<input type="text"/>
移入によるもの ③	<input type="text"/>
災害被害によるもの又は保稅作業期間経過による課税分 ④	<input type="text"/>
揮発油税超過額 ⑤	<input type="text"/>
計 (②+③+④+⑤) ⑥	<input type="text"/>
還付を受ける金額 (⑥-①) ⑦	<input type="text"/>
納付すべき税額 (①-⑥) (100円未満の端数切捨て) ⑧	<input type="text"/> 〇〇
この申告書で修正申告前の確定額 ⑨	<input type="text"/>
差引納付すべき税額 (⑧-⑨) (100円未満の端数切捨て) ⑩	<input type="text"/>

期限後申告・修正申告をする理由・事情

付 記 事 項

租税特別措置法第89条第4項又は第7項の控除又は還付

沖特令第74条の2第2項又は第9項の控除又は還付

還付を受けようとする金融機関

1. 銀行等の預金口座に振込みを希望する場合

銀行名 行名 支店名

振込先 種別

2. ゆうちょ銀行の貯金口座に振込みを希望する場合

貯金口座の記号番号

3. 郵便局等の窓口受取りを希望する場合

口座番号

① 揮発油税及び地方揮発油税課税標準数量及び税額計算書	通	⑩ 揮発油税未納税揮発油移入明細書	通
② 揮発油税戻入れ(移入)控除(還付)税額計算書	通	⑪ 未納税・免税物品等亡失証明書	通
③ 揮発油税災害控除(還付)明細書	通	⑫ 揮発油税灯油免税明細書	通
④ 揮発油税課税物件被災確認書	通	⑬ 揮発油税航空機燃料用免税揮発油移入明細書	通
⑤ 被災揮発油についての損失補償の事実を証する書類	通	⑭ 揮発油税航空機燃料用免税揮発油移出明細書	通
⑥ 揮発油税保稅作業期間経過課税分控除明細書	通	⑮ 揮発油税石油化学用免税明細書	通
⑦ 揮発油税課税済証明書	通	⑯ 揮発油税特定用途免税揮発油移入明細書	通
⑧ 揮発油税超過額計算書	通	⑰ 揮発油税特定用途免税揮発油移出明細書	通
⑨ 控除対象揮発油の所持数量証明書	通		

添付書類

申告書作成者氏名

税理士署名

税理士法第30条の書面提出有

税理士法第33条の2の書面提出有

「税務署整理欄」は、記載しないでください。

身元確認 確認書類 個人番号カード/通知カード・運転免許証 その他

申告年月日 申告区分 区分 年月日

納期限延長の納期限 納期限を延長した納付すべき税額

金融機関番号 通信日付印 令和 年 月 日 確認

CC2-3301-1

航空機燃料税納税申告書

CG2-3403-1

令和____年____月分航空機燃料税納税申告書

 収受印		整理番号		
令和____年____月____日 申告者 税務署長 殿	(納税地の所在地及び名称) (〒 _____) (電話) _____ 局番 _____			
	(住所) (〒 _____) (電話) _____ 局番 _____			
	(氏名又は名称及び代表者氏名)			
	(個人番号又は法人番号) ↓個人番号の記載に当たっては、左端を空欄とし、ここから記載してください。 _____			
(同上代理人)		(電話) _____ 局番 _____		
下記のとおり航空機燃料税の納税申告書(期限後申告書・修正申告書・還付請求申告書)を提出します。				
(A) 課税標準数量の計算	① 積込場所の所在地及び名称	② 本則税率適用分	③ 軽減税率(沖縄便)適用分	④ 軽減税率(離島便)適用分
		0	0	0
	計(課税標準数量)	⑤	⑥	⑦
税率		⑧ 1kgにつき 円	⑨ 1kgにつき 円	⑩ 1kgにつき 円
区 分	この申告書による税額	修正申告の場合の修正申告前の確定額	⑪ 期限後申告・修正申告をする理由・事情	
(B) 航空機燃料税額	本則税率適用分	⑫ (⑤×⑧) 円	⑬	
	軽減税率(沖縄便)適用分	⑭ (⑤×⑨) 円	⑯	
	軽減税率(離島便)適用分	⑮ (⑤×⑩) 円	⑰	
	計	⑱ (⑫+⑭+⑮) 円	⑲	
(C) 控除(還付)を受けようとする金額	⑲	⑳		
(D) 還付を受ける金額	⑲ (⑲-⑳)	㉑		
(E) 納付すべき税額 (100円未満の端数切り捨て)	㉒ (⑲-⑳) 00	㉓	㉔ (㉒-㉓) 00 円	
(F) 還付を受けようとする金融機関	(銀行等への振込) 銀行 本店・支店 出振所 本所・支所 金庫・組合 農協・漁協 預金 口座番号		(ゆうちょ銀行の貯金口座への振込) 貯金口座の記号番号 (郵便局等の窓口受取り)	
(G) 添付書類	航空機燃料税取卸控除(還付)税額計算書 通	申告書作成者氏名		
(H) 参考事項	税理士署名			
	税理士法第三十条の書面提出		⑳	
税理士法第三十三条の二の書面提出		㉕		
修正申告の場合の当初の申告書の提出年月日	※ 令和____年____月____日 確認	※	身元確認	※ □済 □未済 確認書類
通信日付印	※ 令和____年____月____日 確認	※	台帳等整理	※ 徴収カード等整理
申告年月日	※ 令和____年____月____日 申告区分	※	年月日	※ 令和____年____月____日 入力整理

石油石炭税納税申告書

CC2-3507-1

令和__年__月__日		納税地の所在地及び名称 (〒 - -)		整理番号	
税務署長 殿		申告者 (住所) (〒 - -)		1 銀行等への振込 銀行 本店・支店 金庫・組合 出張所 農協・協同 本所・支所	
		申告者 (氏名又は名称及び代表者氏名)		受金を 預金口座番号	
		申告者 (個人番号又は法人番号) ↓個人番号の記載に当たっては、左端を空欄とし、ここから記載してください。		2 ゆうちょ銀行の貯金口座への振込 貯金口座番号	
申告者 (同上代理人)		(電話)		3 郵便局等の窓口受取り	
<p>下のとおり石油石炭税の納税申告書(期限後申告書・修正申告書・選付請求申告書)を提出します。</p>					
区分	この申告書による税額	修正申告の場合の確定額	申告年月日	申告年月日	申告年月日
① 移出した原油等の合計税額	① (付表の⑧) 円	⑦ 円	令和 年 月 日	令和 年 月 日	令和 年 月 日
② 戻入によるもの	② 円	⑧ 円	令和 年 月 日	令和 年 月 日	令和 年 月 日
③ 移入によるもの	③ 円	⑨ 円	令和 年 月 日	令和 年 月 日	令和 年 月 日
④ 災害被害によるもの	④ 円	⑩ 円	令和 年 月 日	令和 年 月 日	令和 年 月 日
⑤ 計	⑤ (②+③+④) 円	⑪ 円	令和 年 月 日	令和 年 月 日	令和 年 月 日
⑥ 還付を受ける金額	⑥ (⑤-①) 円	⑫ 円	令和 年 月 日	令和 年 月 日	令和 年 月 日
⑦ 納付すべき税額 (100円未満の端数切り捨て)	⑦ (①-⑤) 円	⑬ 円	令和 年 月 日	令和 年 月 日	令和 年 月 日
納期限を延長した納付すべき税額	※ 平成・令和 年 月 日	※ 令和 年 月 日	申告区分	申告区分	申告区分
修正申告の場合の当初の申告書提出年月日	※ 令和 年 月 日	※ 令和 年 月 日	申告区分	申告区分	申告区分
通信用日付印	令和 年 月 日	令和 年 月 日	申告区分	申告区分	申告区分
申告年月日	令和 年 月 日	令和 年 月 日	申告区分	申告区分	申告区分

① 選付する局番	(電話)	① 添付書類	石油石炭税未納税移出原油等移入明細書 未納税・免税物品等亡失証明書 石油石炭税移入 戻入れ 控除(還付)税額計算書 石油石炭税災害控除(還付)明細書 石油石炭税課税物件被災確認書 煤炭原油等についての損失補償を受けた事実を証する書類
② 受金を受ける局番	(電話)	② 申告期限後申告する理由・修正理由	伊氏 氏名 申告作成番号
③ 受金を受ける局番	(電話)	③ 参考事項	税理士法第三十三條の二の書面提出 税理士第九 第三十三條の書面提出
④ 受金を受ける局番	(電話)	④ 参考事項	※ 確認書類 身元確認 口座 口座 個人番号カード/通知カード・運転免許証 その他()

印紙税納税申告書（一括納付用）

CG2-3715

令和 年度分印紙税納税申告書（一括納付用）

令和 年 月 日 税務署長殿		(課税文書の作成場所) (〒 -) (電話番号 - -)		整理 番号		
		(住所) (〒 -) (電話番号 - -) (氏名又は名称及び代表者氏名) (フリガナ) (個人番号又は法人番号) <small>↓個人番号の記載に当たっては、左端を空欄とし、ここから記載してください。</small>				
下記のとおり印紙税の納税申告書（期限後申告書・修正申告書）を提出します。						
課 税 文 書	号 別	預貯金通帳等の区分	4月1日現在の 口座数	税 率	税 額	
	第 18 号	普通預金通帳		円	円	
		通知預金通帳				
		定期預金通帳				
		当座預金通帳				
		貯蓄預金通帳				
		勤務先預金通帳				
		複合預金通帳				
		小 計			①	
第19号	複合寄託通帳			②		
期 告 限 を 後 す る 告 理 ・ 由 修 正 事 申 情	納付すべき税額			③ (①+②)		
	この申告書 が修正申告 である場合	修正申告前 の確定額		④		
		差引納付 すべき税額		⑤ (③-④)		
参 考 事 項	申告書作成者氏名					
修正申告の場合の当初 の申告書提出年月日		※ 平成・令和 年 月 日	確 認	※ 身元 確認	※ 口済 口未済	※ 確認書類 個人番号カード/通知カード・運転免許証 その他()
通 信 日 付 印		※ 令和 年 月 日	確 認	※ 台帳等 整理	※ 徴収カード 等整理	※
申 告 年 月 日	※ 令和 年 月 日	申 告 区 分	※ 区 分	※ 年 月 日	※ 令和 年 月 日	※ 入 力 整 理

電源開発促進税納税申告書

CC2-3901-1

令和 年 月分電源開発促進税納税申告書

収 受 印

整理
番号

令和 年 月 日 税務署長 殿	申	(住所)(〒 -)
	告	(名 称)
	者	(代表者氏名) (フリガナ)
		(法人番号)
		(同上代理人) (フリガナ)

下記のとおり電源開発促進税の納税申告書(期限後申告書・修正申告書)を提出します。

販売電気の区分	電 力 量	税 額
従量料金制の供給販売電気	KW時	※
定額料金制の供給販売電気		
計量自家使用販売電気		
推計自家使用販売電気		
合 計	①	② 円
納付すべき税額(100円未満の端数切捨て)		③ 00
この申告書が修正申告である場合	修正申告前の確定額	④ 00
	差引納付すべき税額	⑤ (③-④) 00
推計自家使用販売電気の電力量の計算方法等の明細	⑥ 別添電源開発促進税納税申告書付表 通のほか、既に提出した電源開発促進税納税申告書付表に同じ。	
期限後申告・修正申告をする理由・事情	⑦	摘 要
修正申告の場合の当初の申告書提出年月日	※ 令和 年 月 日	※ 確認
通 信 日 付 印	※ 令和 年 月 日	※ 確認
申告年月日	※ 令和 年 月 日	※ 申告区分
	※ 区分	※ 年月日
	※ 令和 年 月 日	※ 入力整理

