

第145回 国税庁統計年報

令和元年度版

The 145th

National Tax Agency Annual Statistics Report

FY2019

国 税 庁

National Tax Agency

目 次

Contents

国税庁の統計調査の概要	1
統計年報利用上の注意	2
令和元年度統計調査結果の概要	6
1 租税及び印紙収入	6
2 申告所得税	8
3 源泉所得税	10
4 法人税	12
5 相続税	14
6 贈与税	15
7 消費税	16
8 酒税	16
9 たばこ税及びたばこ特別税	18
10 揮発油税及び地方揮発油税	18
11 航空機燃料税	18
12 石油ガス税	19
13 石油石炭税	19
14 印紙税	20
15 電源開発促進税	20
16 国際観光旅客税	20
17 国税徴収	21
18 国税滞納	23
19 不服審査・訴訟事件	24
20 国税犯則事件	25
主な統計表の収録項目一覧	26
主な統計表の調査対象期間と調査時点	32

(統計表)

第I編 総括編

1 総括	
1-1 租税及び印紙収入	
(1) 租税及び印紙収入決算額調べ	36
(2) 決算額(一般会計分)の累年比較	38
1-2 国税庁機構図	40
1-3 管区表	
(1) 都道府県別面積、人口、税務署数等	44
(2) 国税局の管轄区域	45

Outline of National Tax Agency Statistical Survey	1
Notes on Use of Annual Statistics Report	3
Outline of Results of Statistical Survey for FY2019	6
1 Tax and Stamp revenues	6
2 Self-assessment income tax	8
3 Withholding income tax	10
4 Corporation tax	12
5 Inheritance tax	14
6 Gift tax	15
7 Consumption tax	16
8 Liquor tax	16
9 Tobacco tax and special tobacco surtax	18
10 Gasoline tax and local gasoline tax	18
11 Aviation fuel tax	18
12 Liquefied petroleum gas tax	19
13 Petroleum and coal tax	19
14 Stamp tax	20
15 Promotion of power-resources development tax	20
16 International Tourist Tax	20
17 Collection of national tax	21
18 Delinquency of national tax	23
19 Administrative review / Litigation case	24
20 National tax crime	25
List of items of major statistical tables	26
Subjects and periods covered by the survey for major statistical tables	32

(Statistical tables)

Part I Overview

1 Overview	
1-1 Tax and Stamp Revenues	
(1) Survey of the Amount settled of Tax and Stamp Revenues	36
(2) Yearly Comparison of Amount settled (for General Account Revenue)	38
1-2 Organization Chart of National Tax Agency	42
1-3 Table of District under Jurisdiction	
(1) Area, Population, and Number of Taxation offices by prefecture	44
(2) District under Jurisdiction of Regional Taxation Bureau	45

第Ⅱ編 直接国税編

2 申告所得税

※ 統計表を見る方のために

1 利用上の注意	48
2 人員の集計方法について	48
3 申告所得税の税率等（課税所得金額又は課税退職所得金額に対して）（令和元年分）	50
4 申告所得税の主な諸控除等（令和元年分）	
(1) 所得控除	50
(2) 税額控除	52

2-1 課税状況

(1) 申告及び処理の状況	56
(2) 既往年分の課税状況	62
(3) 免除状況	63
(4) 都道府県別の課税状況	64

2-2 所得階級別人員

(1) 所得階級別人員	71
(2) 青色申告者	74
(3) 都道府県別の人員	76

2-3 所得種類別人員、所得金額

(1) 所得種類別内訳	112
(2) 所得種類別人員、所得金額の累年比較	114
(3) 都道府県別の人員、所得金額	120
(4) 所得種類別（業種別）人員、所得金額	138

2-4 申告所得税標本調査結果（抜粋）

申告所得税標本調査の説明	174
(1) 総括表	175
(2) 所得種類別表	176
(3) 所得控除表	178
(4) 税額控除表	184
(5) 源泉徴収税額表	185
(6) 専従者表	186

3 源泉所得税

※ 統計表を見る方のために

1 利用上の注意	189
2 源泉徴収税率（復興特別所得税を含む）（令和元年分）	
(1) 利子所得	189
(2) 配当所得	189
(3) 割引債の償還差益（源泉分離課税）	189
(4) 割引債の償還金に係る差益金額（申告分離課税）	189
(5) 源泉徴収選択口座内配当等	189

PART II Direct National Tax

2 Self-assessment Income Tax

For the people who use the statistical table

1 Notes on use	48
2 Aggregation of number of taxpayers	48
3 Rate of self-assessed income tax to taxable income or taxable retirement income (for 2019)	50
4 Principal deductions under self-assessed income tax (for 2019)	
(1) Deduction and deduction from income	50
(2) Tax credit	52

2-1 Statistics of Taxation

(1) Statistics of filing returns and cases processed	56
(2) Statistics of taxation in preceding years	62
(3) Statistics of exemption	63
(4) Statistics of taxation by prefecture	64

2-2 Number of Income earners by Income Range

(1) Number of income earners by income range	71
(2) Income earners filing blue returns	74
(3) Income earners by prefecture	76

2-3 Number of income earners by Income Type, and Amount of Income

(1) Breakdown by income type	112
(2) Yearly comparison of numbers of income earners by income type and amount of income	114
(3) Number of income earners and amount of income by prefecture	120
(4) Number of income earners and amount of income by income type(business type)	138

2-4 Results of Sample Survey for Self-assessment Income Tax (excerpt)

Explanation of Sample Survey for Self-assessment Income Tax	174
(1) Overview	175
(2) Table by income type	176
(3) Table for income deductions	178
(4) Table for tax credits	184
(5) Table for amount of withholding income tax	185
(6) Table for family employee	186

3 Withholding Income Tax

For the people who use the statistical tables

1 Notes on use	190
2 Withholding income tax rate (special income tax for reconstruction is included) (for 2019)	
(1) Interest income	190
(2) Dividend income	190
(3) Profit from redemption of discount bond (separate taxation at source)	190
(4) Profit on redemption amount of discount bonds (separate self-assessment taxation)	190
(5) Dividends, etc. in withholding selection account	190

(6) 特定口座内保管上場株式等の譲渡所得等	189
(7) 給与所得	189
(8) 退職所得	189
(9) 報酬・料金等	189
3-1 課税状況	
(1) 課税状況	191
(2) 加算税の状況	191
(3) 源泉徴収義務者数	191
(4) 利子所得等の課税状況	192
(5) 配当所得の課税状況	192
(6) 特定口座内保管上場株式等の譲渡所得等の課税状況	194
(7) 給与所得、退職所得の課税状況	194
(8) 給与所得、退職所得の課税状況の累年比較	195
(9) 報酬・料金等の課税状況	195
(10) 非居住者等所得の課税状況	196
(11) 都道府県別の課税状況	197
3-2 民間給与実態統計調査結果(抜粋)	
民間給与実態統計調査の説明	198
(1) 源泉徴収義務者数、給与所得者数	199
(2) 給与額の累年比較	200
(3) 給与階級別の給与所得者数、給与額	201
(4) 国税局別の給与所得者数、給与額	202
(5) 給与所得者数、給与総額及び税額の累年比較	203
(6) 給与階級別の給与所得者数、給与総額及び税額	204
4 法人税	
※ 統計表を見る方のために	
1 利用上の注意	206
2 用語の説明	
(1) 法人の種類及び課税の範囲	206
(2) 事業年度	206
(3) 資本金の額	206
3 法人税の税率	
(1) 各事業年度の所得及び清算所得に対する税率	207
(2) 退職年金等積立金に対する税率	207
(3) 特定信託の各計算期間の所得に対する税率	207
(4) 特定同族会社及び同族特定信託の留保金に対する特別税率	207
(5) 各連結事業年度の連結所得に対する税率	208
(6) 連結特定同族会社の連結留保金に対する特別税率	208

(6) Capital gains of listed stocks held in a special account, etc.	190
(7) Employment income	190
(8) Retirement income	190
(9) Remuneration, fee, etc.	190
3-1 Statistics of Taxation	
(1) Statistics of taxation	191
(2) Statistics of additional tax	191
(3) Number of withholding agents	191
(4) Statistics of taxation on interest income, etc.	192
(5) Statistics of taxation on dividends	192
(6) Statistics of taxation on capital gains, etc., from listed shares, etc., kept in special accounts	194
(7) Statistics of taxation on employment income and retirement income, etc.	194
(8) Yearly comparison of statistics of taxation on employment income and retirement income, etc.	195
(9) Statistics of taxation on remuneration/fee, etc.	195
(10) Statistics of taxation on non-residents, etc.	196
(11) Breakdown of statistics of taxation by prefecture	197
3-2 Results of the Statistical Survey of Actual Status for Salary in the Private Sector (excerpt)	
Explanation of the Statistical Survey of Actual Status for Salary in the Private Sector	198
(1) Number of withholding agents and employment income earners	199
(2) Yearly comparison of amount of salary	200
(3) Breakdown of number of employment income earners and amount of salary by range of salary	201
(4) Breakdown of number of employment income earners and amount of pay by Regional Taxation Bureaus	202
(5) Yearly comparison of number of employment income earners, total amount of pay and amount of tax	203
(6) Breakdown of number of employment income earners, total amount of pay and amount of tax by range of salary	204
4 Corporation Tax	
For the people who use the statistical tables	
1 Notes on use	209
2 Terminology	
(1) Types of corporations and range of taxation	209
(2) Fiscal year	209
(3) Capital	209
3 Tax rates of corporation tax	
(1) Tax rates on income for each accounting period and liquidation income	210
(2) Tax rates on retirement pension fund, etc.	210
(3) Tax rates on earning of each accounting period of specific trusts	210
(4) Special tax rate applied to special family business or family special trust retained earnings	210
(5) Tax rates on consolidated income for each consolidated accounting period	211
(6) Special tax rate applied to group special family business consolidated retained earnings	211

4-1	課税状況	
(1)	現事業年度分の課税状況	212
(2)	既従事業年度分の課税状況	212
(3)	法人数等の状況	213
(4)	加算税の状況	213
(5)	都道府県別の課税状況	214
(6)	都道府県別の法人数、所得金額	216
4-2	法人数	
(1)	決算期別の普通法人数	218
(2)	業種別の普通法人数	220
(3)	都道府県別の普通法人数	224
(4)	所得階級・業種別の普通法人数	226
4-3	会社標本調査結果(抜粋)	
	会社標本調査の説明	231
(1)	総括表	233
(2)	利益及び欠損の状況	234
(3)	営業収入金額及び所得率	235
(4)	益金処分	236
(5)	交際費等、寄附金、引当金、減価償却費	237
(6)	所得階級別法人数	238
(7)	資本金階級別の同非別、青白別、組織区分別法人数	240
(8)	業種別、資本金階級別法人数	241
5	相続税	
	※ 統計表を見る方のために	
1	利用上の注意	242
2	用語の説明(令和元年分)	
(1)	相続時精算課税適用財産価額	242
(2)	暦年課税分贈与財産価額	242
(3)	2割加算額	242
(4)	農地等納税猶予税額	242
(5)	株式等納税猶予税額	242
(6)	特例株式等納税猶予税額	242
(7)	山林納税猶予税額	242
(8)	医療法人持分納税猶予税額	242
(9)	美術品納税猶予税額	242
(10)	事業用資産納税猶予税額	242
3	相続税の税率等(令和元年分)	243
4	相続税の主な諸控除	
(1)	遺産に係る基礎控除	243
(2)	税額控除	243

4-1	Statistics of Taxation	
(1)	Statistics of taxation for the current accounting period	212
(2)	Statistics of taxation for preceding accounting periods	212
(3)	Statistics of the number of corporations etc.	213
(4)	Statistics of additional tax	213
(5)	Statistics of taxation by prefecture	214
(6)	Breakdown of the number of corporations and amount of income by prefecture	216
4-2	Number of Corporations	
(1)	Number of ordinary corporations by settlement term	218
(2)	Number of ordinary corporations by industry type	220
(3)	Number of ordinary corporations by prefecture	224
(4)	Number of ordinary corporations by income value rank and industry type	226
4-3	Results of the Corporation Sample Survey (excerpt)	
	Explanation of the Corporation Sample Survey	232
(1)	Overview	233
(2)	Statistics of profit and loss	234
(3)	Amount of operating revenue and income ratio	235
(4)	Disposition of profit	236
(5)	Entertainment and social expenses, etc., Donation, Reserve fund, and Depreciation cost	237
(6)	Number of corporations by income range	238
(7)	Number of corporations by capital range, and by classification of family/non family corporation, by classification of blue/white return, and by organization type	240
(8)	Number of corporations by business type and by capital range	241
5	Inheritance Tax	
	For the people who use the statistical tables	
1	Notes on use	244
2	Terminology (for 2019)	
(1)	Donated property value (Taxation system for settlement at time of inheritance)	244
(2)	Donated property value (calendar-year taxation)	244
(3)	20% additional tax	244
(4)	Amount for tax payment postponed for agricultural land	244
(5)	Amount for tax payment postponed for equity	244
(6)	Amount of tax payment postponed for special equity	244
(7)	Amount for tax payment postponed for mountains and forests	244
(8)	Amount for tax payment postponed for interests in medical corporations	244
(9)	Deferred tax amount on artworks	244
(10)	Deferred tax amount on business assets	244
3	Tax rate of inheritance Tax, etc. (for 2019)	245
4	Major deductions for inheritance tax	
(1)	Basic exemption for bequest	245
(2)	Tax credit	245

(3) 相続時精算課税分贈与税額控除	243
(4) 医療法人持分税額控除	243
5-1 申告・課税状況	
(1) 申告・課税状況	246
(2) 課税状況の累年比較	247
(3) 国税局別の課税状況	247
(4) 課税状況における申告又は処理の別	248
(5) 加算税の状況	248
5-2 課税価格階級別	
(1) 人員、課税価格、税額	249
(2) 法定相続人員別の被相続人数	250
(3) 国税局別被相続人の数	251
5-3 相続財産種類別	
被相続人数、取得財産価額	252

6 贈与税

※ 統計表を見る方のために

1 利用上の注意	254
2 用語の説明（令和元年分）	
(1) 農地等納税猶予税額	254
(2) 株式等納税猶予税額	254
(3) 特例株式等納税猶予税額	254
(4) 医療法人持分納税猶予税額	254
(5) 事業用資産納税猶予額	254
(6) 特例贈与財産	254
(7) 一般贈与財産	254
(8) 住宅取得等資金の非課税制度	254
(9) 教育資金の非課税制度	254
(10) 結婚・子育て資金の非課税制度	254
3 贈与税の税率等（令和元年分）	
(1) 暦年課税	255
(2) 相続時精算課税	255
4 贈与税の主な諸控除	
(1) 配偶者控除	255
(2) 基礎控除	255
(3) 医療法人持分税額控除	255
(4) 相続時精算課税に係る特別控除	255
6-1 申告・課税状況	
(1) 申告・課税状況（合計分）	258
(2) 課税状況の累年比較（合計分）	260
(3) 課税状況における申告又は処理の別	260
(4) 国税局別の課税状況（合計分）	261
(5) 加算税の状況	261

(3) Amount of deduction of gift tax (Taxation system for settlement at time of inheritance)	245
(4) Amount of tax credit for interests in medical corporations	245
5-1 Statistics of filing returns and Statistics of Taxation	
(1) Statistics of filing returns and Statistics of Taxation	246
(2) Yearly comparison of statistics of taxation	247
(3) Statistics of taxation by Regional Taxation Bureaus	247
(4) Statistics of filing returns or cases processed of Statistics of Taxation	248
(5) Statistics of additional tax	248
5-2 Breakdown of Taxable amount class	
(1) Number of persons, Taxable amount, and Amount of tax	249
(2) Number of ancestors by numbers of legal heirs	250
(3) Number of ancestors by Regional Taxation Bureaus	251
5-3 Breakdown of Inherited Property by Type	
Number of ancestors, and Value of properties acquired	252

6 Gift Tax

For the people who use the statistical tables

1 Notes on use	256
2 Terminology (for 2019)	
(1) Amount for tax payment postponed for agricultural land	256
(2) Deferred tax amount on stocks, etc.	256
(3) Special deferred tax amount of stocks, etc.	256
(4) Amount for tax payment postponed for interests in medical corporations	256
(5) Amount for tax payment postponed for interests in medical corporations	256
(6) Special gift property	256
(7) General gift property	256
(8) Tax exemptions for the acquisition of a residence by fund donation	256
(9) Tax exemption system for educational funds	256
(10) Tax exemption system for marriage and childcare funds	256
3 Tax rate of gift tax, etc. (for 2019)	
(1) Calendar-Year Taxation	257
(2) Taxation System for Settlement at Time of Inheritance	257
4 Major deductions for gift tax	
(1) Exemption for spouse	257
(2) Basic exemption	257
(3) Amount of tax credit for interests in medical corporations	257
(4) Special exemption (taxation system for settlement at time of inheritance)	257
6-1 Statistics of filing returns and Statistics of Taxation	
(1) Statistics of filing returns and Statistics of Taxation (Total)	258
(2) Yearly comparison of statistics of taxation (Total)	260
(3) Statistics of filing returns or cases processed of Statistics of taxation	260
(4) Statistics of taxation by Regional Taxation Bureaus (Total)	261
(5) Statistics of additional tax	261

6-2	贈与財産価額階級別	
(1)	人員、取得財産価額、税額	262
(2)	国税局別の人員（合計分）	263
6-3	贈与財産種類別	
	受贈人員、取得財産価額	264

第Ⅲ編 間接国税編

7 消費税

※ 統計表を見る方のために

1	利用上の注意	268
2	消費税の概要	
(1)	消費税の創設	268
(2)	納税義務者	268
(3)	課税標準	268
(4)	税額の計算	268
(5)	申告及び納付	268
(6)	免税取引及び非課税取引（国内取引分）	268
(7)	軽減税率の適用対象	268
(8)	事業者の納税事務負担を軽減するための措置等 （国内取引分）	268

7 消費税

(1)	課税状況	270
(2)	課税事業者等届出件数	271
(3)	税関分の課税状況	271
(4)	都道府県別課税状況等	272

8 酒税

※ 統計表を見る方のために

1	利用上の注意	278
2	酒税の概要	278
8-1	酒税関係総括表	
	酒税関係総括表	279
8-2	課税状況	
(1)	課税状況	280
(2)	税関分の課税状況	281
(3)	都道府県別の課税状況	282
8-3	製成数量	
(1)	製成数量	286
(2)	製成数量の累年比較	287
(3)	都道府県別の製成数量	288
8-4	販売（消費）数量	
(1)	酒類の販売（消費）数量	290
(2)	販売（消費）数量の累年比較	291
(3)	都道府県別の販売（消費）数量	292
8-5	免許場数	
(1)	酒類製造免許場数等	294
(2)	酒母及びもろみの製造場数	295

6-2	Breakdown of Donated Property by Value Range	
(1)	Number of persons, Value of properties acquired, Amount of tax	262
(2)	Number of persons by Regional Taxation Bureaus (Total)	263
6-3	Breakdown of Donated Property by Type	
	Number of donees and value of properties acquired	264

Part III Indirect National Tax

7 Consumption Tax

For the people who use the statistical tables

1	Notes on use	269
2	Outline of consumption tax	
(1)	Introduction of consumption tax	269
(2)	Taxpayer	269
(3)	Tax base	269
(4)	Calculation of amount of tax	269
(5)	Filing returns and tax payment	269
(6)	Tax-exempt transaction or non-taxable transaction (for domestic transaction)	269
(7)	Items subject to the reduced tax rate	269
(8)	Measures to reduce tax burden of enterprises (for domestic transaction)	269

7 Consumption Tax

(1)	Statistics of taxation	270
(2)	Number of notifications of taxable business enterprises, etc.	271
(3)	Statistics of taxation for customs	271
(4)	Statistics of taxation by prefecture	272

8 Liquor Tax

For the people who use the statistical tables

1	Notes on use	278
2	Outline of liquor tax	278
8-1	Overview Related to Liquor Tax	
	Overview related to liquor tax	279
8-2	Statistics of Taxation	
(1)	Statistics of taxation	280
(2)	Statistics of taxation by custom house	281
(3)	Statistics of taxation by prefectures	282
8-3	Volume of Production	
(1)	Volume of production	286
(2)	Yearly comparison of volume of production	287
(3)	Volume of production by prefectures	288
8-4	Volume of Sales (Consumption)	
(1)	Volume of sales (consumption) of liquors	290
(2)	Yearly comparison volume of sales (consumption)	291
(3)	Volume of sales (consumption) by prefectures	292
8-5	Number of Licensed Sites	
(1)	Number of licensed sites for manufacturing liquors, etc.	294
(2)	Number of manufacturing factories of yeast mash and unrefined sake	295

(3) 酒類販売業免許場数及び酒類販売業者数	296
(4) 免許場数の累年比較	297
(5) 都道府県別の免許場数	298

9～16 消費税、酒税以外の間接税各表

※ 統計表を見る方のために

1 利用上の注意	300
2 消費税、酒税以外の間接税の概要	
(1) 9 たばこ税及びたばこ特別税	300
(2) 10 揮発油税及び地方揮発油税	300
(3) 11 航空機燃料税	300
(4) 12 石油ガス税	300
(5) 13 石油石炭税	300
(6) 14 印紙税	301
(7) 15 電源開発促進税	301
(8) 16 国際観光旅客税	301

9 たばこ税及びたばこ特別税

(1) 課税状況	303
(2) 免除状況	304
(3) 製造場数	304

10 揮発油税及び地方揮発油税

(1) 課税状況	305
(2) 税関分の課税状況	305
(3) 免除状況	306
(4) 関係場数	306
(5) 国税局別の課税状況	307

11 航空機燃料税

(1) 課税状況	308
(2) 関係場数	308

12 石油ガス税

(1) 課税状況	309
(2) 免除状況	309
(3) 関係場数	310
(4) 国税局別課税状況	310

13 石油石炭税

(1) 課税状況	311
(2) 税関分の課税状況	311
(3) 免除状況	312
(4) 関係場数	312

14 印紙税

(1) 課税状況	313
(2) 課税状況の累年比較	313

(3) Numbers of licensed sites to sell liquors and liquor distributors	296
(4) Yearly comparison of licensed sites	297
(5) Number of licensed sites by prefectures	298

9-16 Table for Indirect Tax other than Consumption Tax and Liquor Tax

For the people who use the statistical tables

1 Notes on use	301
2 Outline of indirect taxes other than consumption tax and liquor tax	
(1) 9 Tobacco tax and Special tobacco surtax	301
(2) 10 Gasoline tax and Local gasoline tax	301
(3) 11 Aviation fuel tax	302
(4) 12 Liquefied petroleum gas tax	302
(5) 13 Petroleum and coal tax	302
(6) 14 Stamp Tax	302
(7) 15 Promotion of power-resources development tax	302
(8) 16 International Tourist Tax	302

9 Tobacco Tax and Special Tobacco Surtax

(1) Statistics of taxation	303
(2) Statistics of exemption	304
(3) Number of manufacturing factories	304

10 Gasoline Tax and Local Gasoline Tax

(1) Statistics of taxation	305
(2) Statistics of taxation for custom house	305
(3) Statistics of exemption	306
(4) Number of related factories, etc.	306
(5) Statistics of taxation by Regional Taxation Bureaus	307

11 Aviation Fuel Tax

(1) Statistics of taxation	308
(2) Number of related sites	308

12 Liquefied Petroleum Gas Tax

(1) Statistics of taxation	309
(2) Statistics of exemption	309
(3) Number of related sites	310
(4) Statistics of taxation by Regional Taxation Bureaus	310

13 Petroleum and Coal Tax

(1) Statistics of taxation	311
(2) Statistics of taxation for custom house	311
(3) Statistics of exemption	312
(4) Number of related sites	312

14 Stamp Tax

(1) Statistics of taxation	313
(2) Yearly comparison of statistics of taxation	313

15 電源開発促進税	
(1) 課税状況	314
(2) 課税人員	314

16 国際観光旅客税	
(1) 課税状況	315
(2) 加算税等の状況	315
(3) 税関分の課税状況	315
(4) 税関分の加算税等の状況	316
(5) 特別徴収義務者数	316

第IV編 徴収編

17～19 徴収関係各表

※ 統計表を見る方のために

1 利用上の注意

(1) 国税徴収	318
(2) 国税滞納	318
(3) 還付金	318

2 計数間関係

(1) 国税徴収	318
(2) 国税滞納	318

17 国税徴収

17-1 国税徴収状況

(1) 国税徴収状況	320
(2) 国税局別の徴収決定済額	322
(3) 都道府県別の徴収状況	324

17-2 物納及び年賦延納

(1) 物納状況	329
(2) 物納財産の内訳	330
(3) 年賦延納状況	330

18 国税滞納

(1) 発生及び整理の状況	332
(2) 税目別の発生及び整理の状況	332
(3) 国税局別の発生及び整理の状況	334

19 還付金

還付金の支払決定の状況	336
-------------	-----

第V編 その他

20 その他

※ 統計表を見る方のために

利用上の注意

1 不服審査	338
2 訴訟事件	338
3 直接国税犯則事件(査察事件)	338
4 間接国税犯則事件	338
5 資料収集	338

15 Promotion of Power-Resources Development Tax

(1) Statistics of taxation	314
(2) Number of taxpayers	314

16 International Tourist Tax

(1) Statistics of taxation	315
(2) Statistics of additional tax, etc.	315
(3) Statistics of taxation for custom house	315
(4) Statistics of additional tax, etc. for custom house	316
(5) Number of special tax collectors	316

Part IV Collection

17-19 Tables Related to Collections

For the people who use the statistical tables

1 Notes on use

(1) National tax collection	319
(2) National tax delinquency	319
(3) Refunds	319

2 Relations among figures

(1) National tax collection	319
(2) National tax delinquency	319

17 National Tax Collection

17-1 Statistics of National Tax Collection

(1) Statistics of national tax collection	320
(2) Amount determined for collection by Regional Taxation Bureaus	322
(3) Statistics of collection by prefectures	324

17-2 Payment in Kind and Postponement of Annual Payment

(1) Statistics of payment in kind	329
(2) Breakdown of properties paid in kind	330
(3) Statistics of postponement of annual payment	330

18 National Tax Delinquency

(1) Statistics of accrual and procedure for tax delinquency	332
(2) Statistics of accrual and procedure by tax type	332
(3) Statistics of accrual and procedure by Regional Taxation Bureaus	334

19 Refunds

Statistics of payment of refund determined	336
--	-----

Part V Others

20 Others

For the people who use the statistical tables

Notes on use

1 Administrative review	339
2 Litigation case	339
3 Direct national tax crime (criminal investigation)	339
4 Indirect national tax crime	339
5 Information Returns	339

6	税務相談	338
7	税理士	338
8	電子帳簿保存法に基づく電磁的記録による保存等の承認状況	338
20-1	不服審査	
(1)	再調査の請求	340
(2)	審査請求	342
(3)	国税局別の再調査の請求	344
(4)	国税不服審判所支部別の審査請求	344
20-2	訴訟事件	
(1)	国側被告事件	346
(2)	国側原告事件	348
(3)	国側被告事件の国税局別内訳	349
(4)	国側原告事件の国税局別内訳	350
20-3	直接国税犯則事件(査察事件)	
(1)	起訴事件数及び有罪に係る人員、金額	352
(2)	犯則者違反行為別件数	352
20-4	間接国税犯則事件	
(1)	検挙及び処理の状況	354
(2)	通告処分及び履行の状況	356
(3)	酒税の違反行為別検挙の状況	358
(4)	酒税以外の間接税の違反行為別検挙の状況	360
20-5	資料収集	
(1)	法定資料・法定外資料の資料収集	361
(2)	「不動産等の譲受けの対価の支払調書」の提出内容の監査実績	361
20-6	税務相談	
(1)	税務相談室における相談等の受理状況	362
(2)	タックスアンサーの利用状況	362
20-7	税理士	
(1)	税理士試験の受験・合格者数	363
(2)	税理士登録者数	364
(3)	国税局別の通知弁護士数、通知弁護士法人数	365
20-8	電子帳簿保存法に基づく電磁的記録による保存等の承認状況	
	承認状況	366
	第VI編 様式集	369

6	Tax consultation	339
7	Certified Public Tax Accountants	339
8	Statistics of approvals regarding electronic book and record keeping based on Law(or Act)on Book and Record Keeping through Electronic Methods	339
20-1	Administrative Review	
(1)	Request for re-examination	340
(2)	Request for reconsideration	342
(3)	Request for re-examination by Regional Taxation Bureaus	344
(4)	Request for reconsideration by branches of National Tax Tribunal	344
20-2	Litigation Cases	
(1)	Litigation cases (Government as defendant)	346
(2)	Litigation cases (Government as plaintiff)	348
(3)	Breakdown of litigation cases (Government as defendant) by Regional Taxation Bureaus	349
(4)	Breakdown of litigation cases (Government as plaintiff) by Regional Taxation Bureaus	350
20-3	Direct National Tax Crime (Criminal Investigation)	
(1)	Numbers of indicted cases, convicted persons and amount of fines	352
(2)	Number of cases by type of violations	352
20-4	Indirect National Tax Crime	
(1)	Statistics of arrest and procedure	354
(2)	Statistics of notification procedure and fulfillment	356
(3)	Statistics of arrest by type of violation of liquor tax	358
(4)	Statistics of arrest by type of violation of indirect taxes other than liquor tax	360
20-5	Information Returns	
(1)	Information returns and documents other than information returns	361
(2)	The statistics of audit on description of submitted "record of payment of compensation for real estate, etc."	361
20-6	Tax Consultation	
(1)	Statistics of reception of tax consultation	362
(2)	Statistics of use of "Taxanswer"	362
20-7	Certified Public Tax Accountants	
(1)	Numbers of examinees and successful candidates of Certified Public Tax Accountant examination	363
(2)	Number of registrations of Certified Public Tax Accountants	364
(3)	Number of enrolled lawyers and enrolled law corporations for each Regional Taxation Bureau	365
20-8	Statistics of approvals regarding electronic book and record keeping based on Law(or Act)on Book and Record Keeping through Electronic Methods	
	Statistics of approvals	366
	Part VI Styles of Forms	369

国税庁の統計調査の概要

国税庁の統計調査は、「全数調査」と「標本調査」からなっている。

- 1 「全数調査」は、その大部分が各税務署において調査したものを、国税庁及び各国税局で取りまとめて集計したものであるが、これらは、税務署が統計を作成するために特別な調査を行うものではなく、事務処理の過程から派生的に作成されるものである。
- 2 「標本調査」は、「民間給与実態統計調査」、「会社標本調査」及び「申告所得税標本調査」からなっている。
 - (1) 「民間給与実態統計調査」は、国税庁において標本の対象となる事業所（源泉徴収義務者）を抽出、標本事業所に調査票を送付、標本事業所が勤務している給与所得者について調査票を記入し、これを国税庁において集計したものである。
 - (2) 「会社標本調査」及び「申告所得税標本調査」は、各税務署等が作成した調査票データ等を、国税庁において集計したものである。

Outline of National Tax Agency Statistical Survey

The statistical survey of National Tax Agency consists of “Census surveys” and “Sample surveys”.

- 1 Most of the “Census surveys” are conducted by the Tax Offices, which are subsequently compiled by the National Tax Agency and Regional Taxation Bureaus. Statistical data for the surveys are collected not by additional special surveys but using the existing data obtained in the course of the ordinary administration process of Tax Offices.
- 2 “Sample Surveys” comprise “Statistical Survey of Actual Status for Salary in the Private Sector”, “Corporation Sample Survey” and “Sample Survey for Self-Assessment Income Tax”. All of them are based on the method of sample survey.
 - (1) “Statistical Survey of Actual Statistics for Salary in the Private Sector” is generated from the following process.

First, the National Tax Agency extracts business enterprises (withholding tax agents) as objects of a sample survey. Then the sampled enterprises fill in schedules about their employment income earners. Finally, the National Tax Agency totalizes the schedules.
 - (2) “Corporation Sample Survey” and “Sample Survey for Self-Assessment Income Tax” are compiled by the National Tax Agency based on the summary tables and other data prepared by the Tax Offices.

統計年報利用上の注意

1 統計表の構成

- (1) 全体の構成は、「Ⅰ 総括編」「Ⅱ 直接国税編」「Ⅲ 間接国税編」「Ⅳ 徴収編」「Ⅴ その他」「Ⅵ 様式集」の6編からなっている。

また、「Ⅱ 直接国税編」及び「Ⅲ 間接国税編」については、税目ごとに配列している。

- (2) 計数は、原則として全国分を掲載しているが、主な計数については、地方別（国税局及び都道府県別）にも掲げるとともに、累年比較をしている。

2 各表間の関連計数

「Ⅱ 直接国税編」及び「Ⅲ 間接国税編」の各表と「Ⅳ 徴収編、17-1 国税徴収状況、(1) 国税徴収状況、(2) 国税局別の徴収決定済額」欄とは、主として調査期間又は調査時点の相違により、計数は一致しない。

3 単位及び計数の処理方法

- (1) 各表の計数は、単位未満を四捨五入しているため、表の内容と計又は合計が一致しない場合もある。
- (2) 金額は、原則として百万円単位（金額が少額又は精密を要するものについては、千円又は円単位）とし、単位未満の計数は「0」、該当する計数がない場合は「-」、不明の場合は「…」と表示している。
- (3) 表中の「X」は、情報を保護する観点から計数を秘匿したものである。

4 標本調査結果表との関連

この年報では、「申告所得税標本調査」、「民間給与実態統計調査」及び「会社標本調査」の総括的な部分だけを掲載しているため、これらの詳細については、国税庁ホームページの「統計情報」を参照していただきたい。

令和元年分 申告所得税標本調査 － 調査結果報告 － 税務統計から見た申告所得税の実態	発表	令和3年2月
令和元年分 民間給与実態統計調査 － 調査結果報告 －	概要発表 統計表発表	令和2年9月 〃 11月
令和元年度分 会社標本調査 － 調査結果報告 － 税務統計から見た法人企業の実態	発表	令和3年6月

5 様式集について

各税目の統計表は主に納税者の申告等のデータを集計したものであり、その申告書等の様式を掲載しているため、年報を見る際の参考としていただきたい。

Notes on Use of Annual Statistics Report

1 Composition of Annual Statistics Report

- (1) The statistics report consists of six parts namely, that is, “Part I Overview”, “Part II Direct National Tax”, “Part III Indirect National Tax”, “Part IV Collection”, and “Part V Others” and “Part VI Styles of Forms”.
“Part II Direct National Tax” and “Part III Indirect National Tax” are arranged by tax item.
- (2) Figures listed are in principle for the whole nation. But with respect important items, figures by regions (by Regional Taxation Bureaus and by prefecture) and yearly comparison of them are listed.

2 Relationship of corresponding figures between tables

The figures in each table of “Part II Direct National Tax”, and “Part III Indirect National Tax” are not the same as corresponding figures in “Part IV Collection, 17-1 Statistics of National Tax Collection, (1) Statistics of national tax collection, (2) Amount determined for collection by Regional Taxation Office”, mainly due to the difference in periods covered or the time of survey.

3 Unit and method of rounding fractions

- (1) Since the figures in each table are derived by rounding off, the sum of individual figures in a table may not equal to the subtotal or total.
- (2) The unit of the amount of money listed is 1 million yen in principle (when the amount is small as a whole, or when accuracy is required, 1,000 yen or 1 yen will be used as the unit).
Fractions are shown as “0”, and non-existence of corresponding figures is indicated by “—”. Unidentified cases are indicated by “...”.
(3) “X” in tables means that relevant figures are kept secret to protect information.

4 Relationship with the sample survey result reports

Since this annual report contains only summary parts of “Sample Survey for Self-Assessment Income Tax”, “Statistical Survey of Actual Status for Salary in the Private Sector” and “Corporation Sample Survey”, please refer to National Tax Agency homepage “statistics information”.

The result report of Sample Survey for Self-Assessment Income Tax (for 2019) The actual state of self-assessment income tax seen from the taxation statistics	Report	February, 2021
The result report of Statistical Survey of Actual Status for Salary in the Private Sector (for 2019)	Outline report Statistics report	September, 2020 November, 2020
The result report of the Corporation Sample Survey (for FY2019) The actual state of corporate enterprises seen from the taxation statistics	Report	June, 2021

5 Styles of forms

Since statistics for each tax items are based on final returns, etc., styles of forms are listed in “Part VI” for to samples to refer.

令和元年度

統計調査結果の概要

FY2019

Outline of Results of Statistical Survey

令和元年度統計調査結果の概要

Outline of Results of Statistical Survey for FY2019

1 租税及び印紙収入

Tax and Stamp revenues

(1) 令和元年度における租税及び印紙収入の決算額（一般会計分）は58兆4,415億円（前年60兆3,564億円）で、前年に比べて1兆9,149億円（伸び率△3.2%）の減少となっている（第1図、第2表参照）。

Total amount settled of tax and stamp revenues of FY2019 (for general account) is 58,441.5 billion yen (60,356.4 billion yen for the previous year), a decrease of 1,914.9 billion yen (rate of increase: -3.2%) compared to the previous year (see Figure 1 and Table 2).

(第1図) 租税及び印紙収入決算額（一般会計分）の推移

Figure 1: Changes of amounts settled of tax and stamp revenues (for general account)

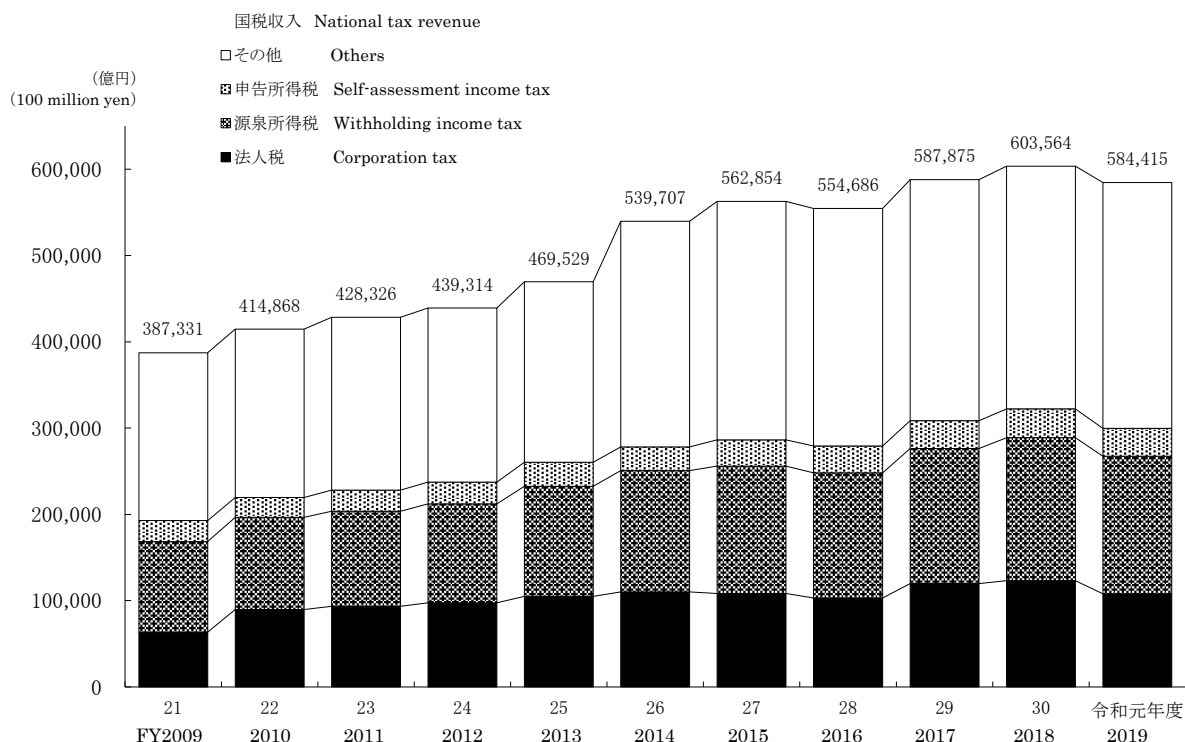

(2) 租税及び印紙収入の決算額（一般会計分）を税目別にみると、消費税18兆3,527億円（前年17兆6,809億円）、源泉所得税15兆9,375億円（同16兆5,650億円）、法人税10兆7,971億円（同12兆3,180億円）、申告所得税3兆2,332億円（同3兆3,356億円）、相続税2兆3,005億円（同2兆3,333億円）となっており、前年に比べて、源泉所得税、法人税、申告所得税、相続税はそれぞれ6,275億円（△3.8%）、1兆5,209億円（△12.3%）、1,024億円（△3.1%）、329億円（△1.4%）減少し、消費税は6,718億円（3.8%）増加している（第2表参照）。

Tax and stamp duty settled by tax type includes consumption tax 18,352.7 billion yen (for the previous year, 17,680.9 billion yen), withholding income tax of 15,937.5 billion yen (16,565.0 billion yen), corporation tax of 10,797.1 billion yen (12,318.0 billion yen), self-assessment income tax of 3,233.2 billion yen (3,335.6 billion yen), and inheritance tax of 2,300.5 billion yen (2,333.3 billion yen). Compared with the previous year, withholding income tax, corporation tax, self-assessment income tax and inheritance tax decreased by 627.5 billion yen (-3.8%), 1,520.9 billion yen (-12.3%), 102.4 billion yen (-3.1%), and 32.9 billion yen (-1.4%) respectively. Compared with the previous year, consumption tax increased by 671.8 billion yen (3.8%) (see Table 2).

(第2表) 税目別の租税及び印紙収入決算額（一般会計分）

Table 2: Breakdown of the amount settled of tax and stamp duty by tax type (for general account)

区分 Type	平成30年度 FY2018	構成比 Component ratio	令和元年度 FY2019	構成比 Component ratio	伸び率 Growth rate
	億円 100 million yen	%	億円 100 million yen	%	%
消費税 Consumption tax	176,809	29.3	183,527	31.4	3.8
源泉所得税 Withholding income tax	165,650	27.4	159,375	27.3	△ 3.8
法人税 Corporation tax	123,180	20.4	107,971	18.5	△ 12.3
申告所得税 Self-assessment income tax	33,356	5.5	32,332	5.5	△ 3.1
相続税 Inheritance tax	23,333	3.9	23,005	3.9	△ 1.4
その他 Others	81,236	13.5	78,206	13.4	△ 3.7
計 Total	603,564	100.0	584,415	100.0	△ 3.2

また、これを税目別の構成比で見ると、源泉所得税27.3%（前年27.4%）、法人税18.5%（同20.4%）、消費税31.4%（同29.3%）、申告所得税5.5%（同5.5%）、相続税3.9%（同3.9%）となっている（第2表、第3図参照）。

From the viewpoint of the component ratio by tax type, withholding income tax is 27.3% (for the previous year, 27.4%), corporation tax is 18.5% (20.4%), consumption tax is 31.4% (29.3%), self-assessment income tax is 5.5% (5.5%) and inheritance tax is 3.9% (3.9%) (see Table 2 and Figure 3).

（第3図）税目別の構成比

Figure 3: Breakdown of component ratio by tax type

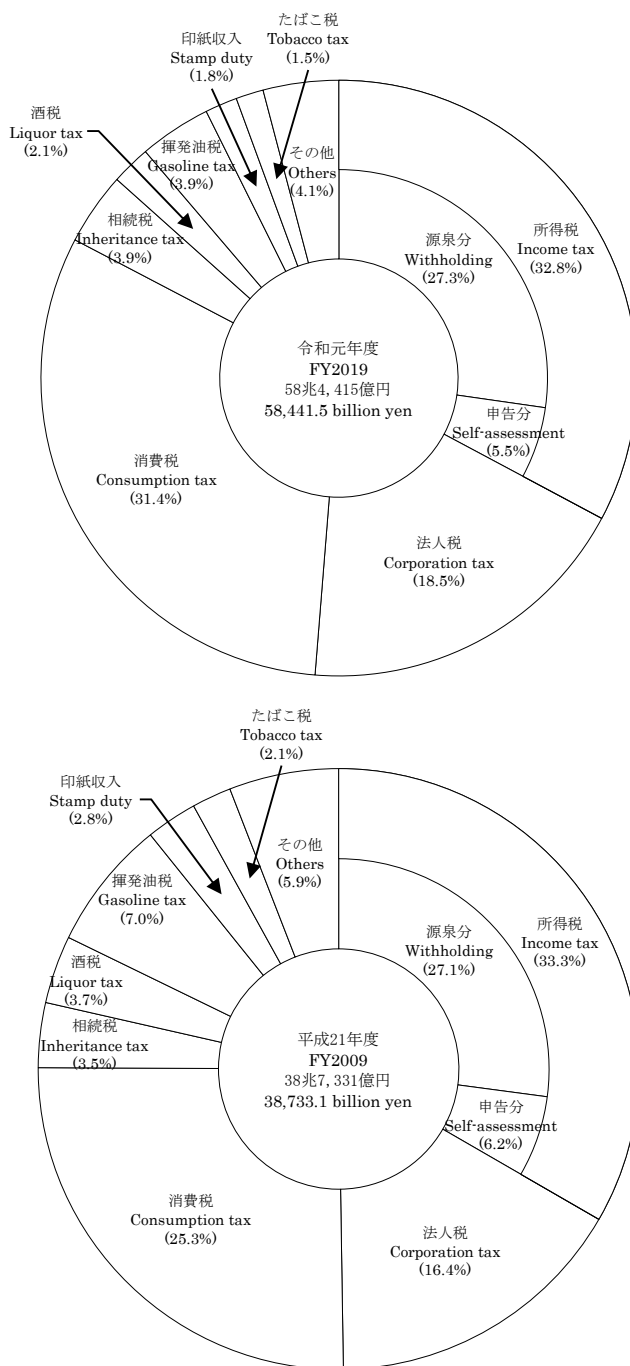

2 申告所得税

Self-assessment income tax

- (1) 令和元年分所得税の確定申告書を提出した人員等（以下「確定申告者数」という。）は22,032千人で、申告納税額のあった者は6,306千人、還付申告者は13,020千人となっている。

これを所得者別にみると、事業所得者3,677千人、不動産所得者1,572千人、給与所得者10,394千人、雑所得者5,725千人、他の区分に該当しない所得者663千人となっている（第4表参照）。

The number of Income tax self-assessment.etc (herein after referred to the number of Income tax self-assessment) in 2019 is 22,032 thousand, the number of taxpayers who have income tax self-assessment 6,306 thousand, the number of filing returns for refund 13,020 thousand.

The breakdown of taxpayers by income earner type is as follows: Operating income earners,3,677 thousand; Real estate income earners, 1,572 thousand; Employment income earners, 10,394 thousand; Miscellaneous income earners, 5,725 thousand; Income earners not otherwise classified, 663 thousand (see Table 4).

(第4表) 確定申告者数

Table 4: Number of Income tax self-assessment

区分 Type	確定申告者数	申告納税額 のある者	還付申告 をした者	左記以外
	Number of Income tax self- assessment	Number of taxpayers who have income tax self-assessment	Number of filing returns for refund	Others
	千人 Thousand	千人 Thousand	千人 Thousand	千人 Thousand
事業所得者 Operating income earners	3,677	1,669	865	1,144
その他所得者 Other income earners	18,355	4,636	12,156	1,562
不動産所得者 Real estate income earners	1,572	1,090	139	344
給与所得者 Employment income earners	10,394	2,512	7,402	480
雑所得者 Miscellaneous income earners	5,725	708	4,310	707
他の区分に該当しない所得者 Income earners not otherwise classified	663	327	305	31
合計 Total	22,032	6,306	13,020	2,706

(注) 令和2年4月30日までに申告又は処理（更正、決定等）した者の6月30日現在の課税の事績を示している。

Note: Figures show Taxation as of June 30 2020, with respect to persons who filed final returns or whose cases processed (correction or determination) were completed by April 30.

また、これに対する総所得金額は83兆9,207億円で、申告納税額のあった者は41兆6,368億円、還付申告者は40兆348億円、申告納税額は3兆2,181億円、還付税額は1兆1,873億円となっている（第5表参照）。

Gross income is 83,920.7 billion yen, taxpayers filing returns and paying tax is 41,636.8 billion yen, and taxpayers filing returns for refund is 40,034.8 billion yen.

The amounts of self-assessment income tax is 3,218.1 billion yen, and refund is 1,187.3 billion yen (see Table 5).

(第5表) 総所得金額、申告納税額、還付税額

Table 5: Total net income and the amounts of self-assessment income tax, refund.

区分 Type	総所得金額 Total net income	申告納税額 のある者	還付申告 をした者	申告納税額 The amounts of self-assessment income tax	還付税額 The amount of refund
		Taxpayers who have income tax self-assessment	Filing returns for refund		
	億円 100 million yen	億円 100 million yen	億円 100 million yen	億円 100 million yen	億円 100 million yen
事業所得者 Operating income earners	98,308	70,936	20,061	6,283	2,708
その他所得者 Other income earners	740,899	345,432	380,287	25,898	9,165
不動産所得者 Real estate income earners	60,883	56,749	2,096	6,572	123
給与所得者 Employment income earners	504,091	181,248	312,392	6,409	6,606
雑所得者 Miscellaneous income earners	78,157	16,824	58,953	485	1,794
他の区分に該当しない所得者 Income earners not otherwise classified	97,768	90,610	6,846	12,431	642
合計 Total	839,207	416,368	400,348	32,181	11,873

(注) 令和2年4月30日までに申告又は処理（更正、決定等）した者の6月30日現在の課税の事績を示している。

Note: Figures show Taxation as of June 30 2020, with respect to persons who filed final returns or whose cases processed (correction or determination) were completed by April 30.

(2) 確定申告者数を所得階級別にみると、100万円以下の者5,881千人(構成比26.7%)、100万円超200万円以下の者5,288千人(24.0%)、200万円超300万円以下の者3,279千人(14.9%)、300万円超500万円以下の者3,448千人(15.6%)、500万円超1,000万円以下の者2,737千人(12.4%)、1,000万円超の者1,400千人(6.4%)となっている(第6図参照)。

The breakdown of the number of Income tax self-assessment by total net income range is as follows: 5,881 thousand (component rate: 26.7%) for less than 1 million yen; 5,288 thousand (24.0%) for over 1 million yen and less than 2 million yen; 3,279 thousand (14.9%) for over 2 million yen and less than 3 million yen; 3,448 thousand (15.6%) for over 3 million yen and less than 5 million yen; 2,737 thousand (12.4%) for over 5 million yen and less than 10 million yen; and 1,400 thousand (6.4%) for over 10 million (see Figure 6).

(第6図) 所得階級別の確定申告者数

Figure 6: Number of income earners by income range

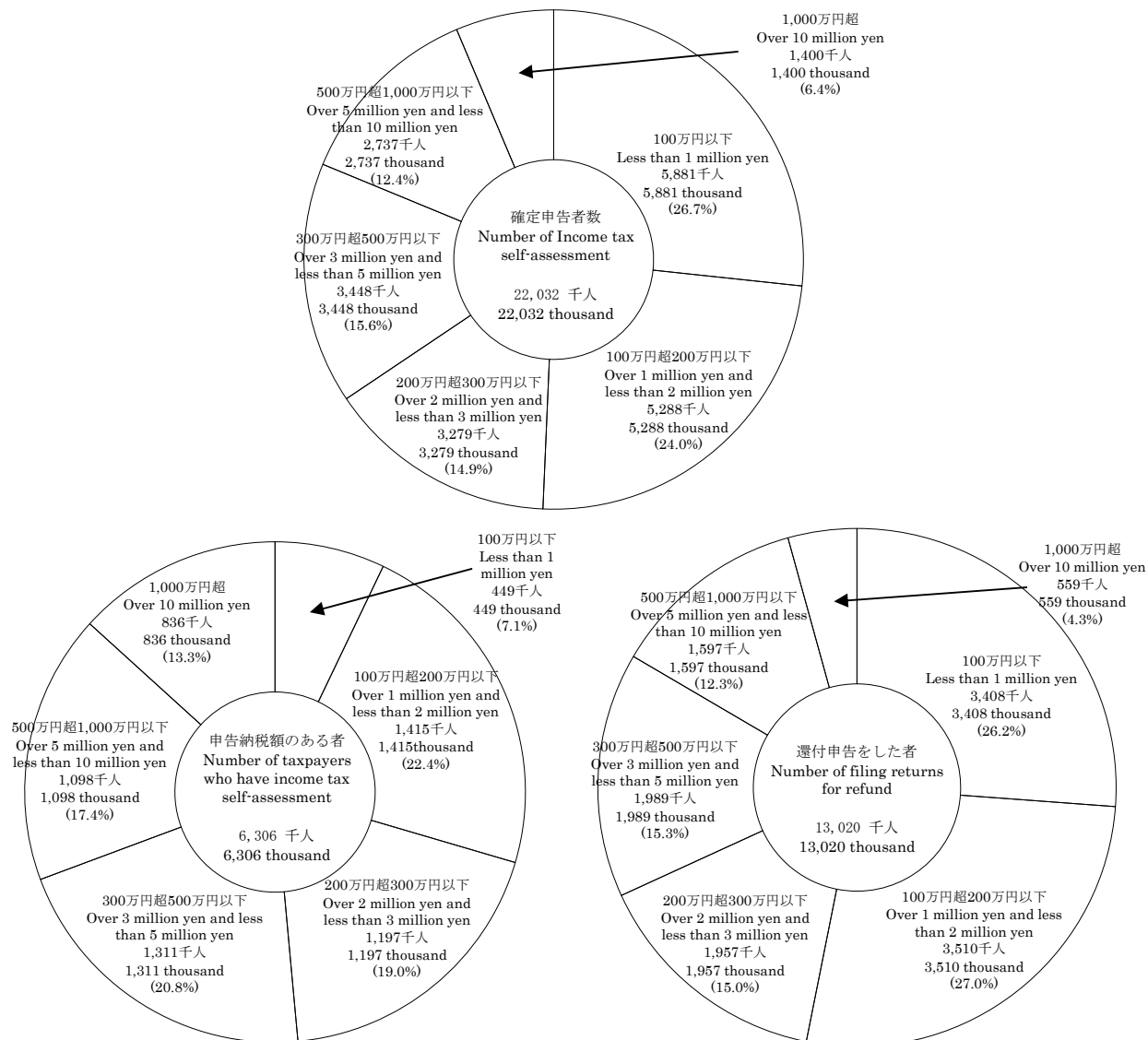

(注) 令和2年4月30日までに申告又は処理(更正、決定等)した者の6月30日現在の課税の事績を示している。

Note: Figures show Taxation as of June 30 2020, with respect to persons who filed final returns or whose cases processed (correction or determination) were completed by April 30.

3 源泉所得税

Withholding income tax

(1) 令和元年分の源泉所得税額(復興特別所得税を含む。)は、19兆4,152億円(前年18兆6,250億円)で、前年に比べて7,902億円(伸び率4.2%)増加している。

これを所得種類別に前年と比べると、給与所得は11兆3,764億円(前年11兆1,800億円)で1,964億円(伸び率1.8%)、配当所得は5兆2,467億円(前年4兆5,686億円)で6,781億円(伸び率14.8%)、それぞれ増加している。

これに対して、報酬・料金等は1兆2,106億円(前年1兆2,115億円)で9億円(伸び率△0.1%)、利子所得等は3,065億円(前年3,673億円)で608億円(伸び率△16.6%)、それぞれ減少している(第7表参照)。

The amount of withholding income tax (including special income tax for reconstruction) in 2019 is 19,415.2 billion yen (for the previous year, 18,625.0 billion yen). It increased by 790.2 billion yen (rate of increase: 4.2%) compared to the previous year.

According to the breakdown by income type, employment income increased 196.4 billion yen from 11,180.0 to 11,376.4 billion yen (1.8%); dividend income increased 678.1 billion yen from 4,568.6 to 5,246.7 billion yen (14.8%); remuneration, fee, etc. decreased 0.9 billion yen from 1,211.5 to 1,210.6 billion yen (-0.1%); interest income, etc. decreased 60.8 billion yen from 367.3 to 306.5 billion yen (-16.6%)(see Table 7).

(第7表) 源泉徴収税額

Table 7: Amounts of withholding income tax

区分 Type	給与所得 Employment income	配当所得 Dividend income	報酬・料金等 Remuneration, Fee, etc.	利子所得等 Interest income, etc.	その他 Other	計 Total	伸び率 Growth rate
	億円 100 million yen	億円 100 million yen	億円 100 million yen	億円 100 million yen	億円 100 million yen	億円 100 million yen	
平成26年分 2014	97,811	38,214	11,698	4,807	11,541	164,070	12.2
27 2015	101,736	45,917	11,864	4,302	14,423	178,243	8.6
28 2016	103,921	37,381	12,002	3,479	10,434	167,218	△ 6.2
29 2017	107,054	42,925	12,207	3,576	14,779	180,541	8.0
30 2018	111,800	45,686	12,115	3,673	12,976	186,250	3.2
令和元 2019	113,764	52,467	12,106	3,065	12,750	194,152	4.2

また、種類別に構成比を見ると、給与所得58.6%(前年60.1%)、配当所得27.0%(同24.5%)、報酬・料金等6.2%(同6.5%)、非居住者等所得3.7%(同3.7%)となっている(第8図参照)。

The component ratio of each income type is as follows: employment income, 58.6% (for the previous year, 60.1%); dividend income, 27.0% (24.5%); remuneration, fee, etc., 6.2% (6.5%); income of nonresidents, etc., 3.7% (3.7%) (see Figure 8).

(第8図) 種類別の源泉徴収税額構成比

Figure 8: Breakdown of the component ratio of amount of withholding income tax by type

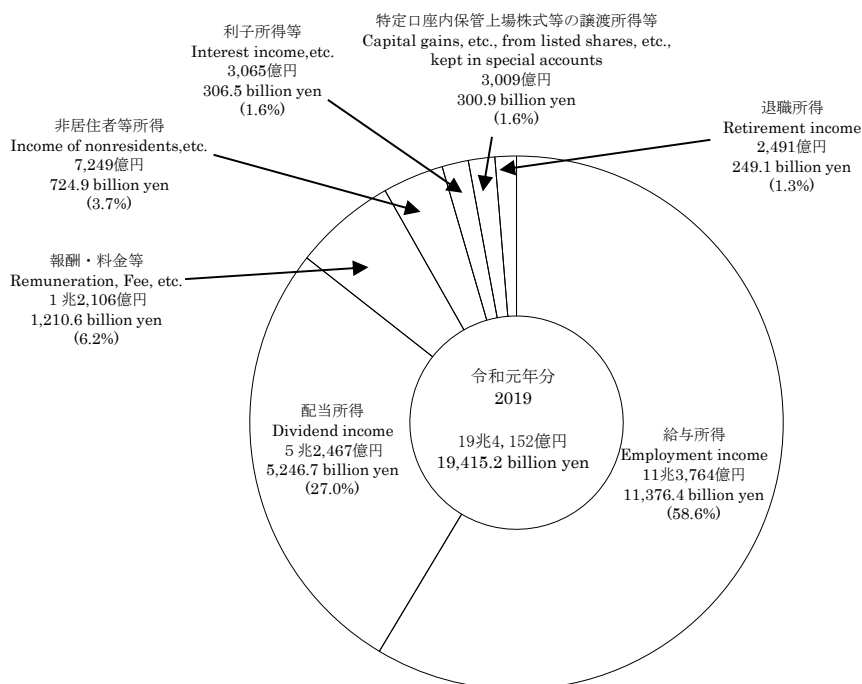

(2) 源泉徴収義務者数は、給与所得3,543千件(前年3,532千件)、報酬・料金等2,842千件(同2,847千件)、配当所得148千件(同147千件)となっている(第9表参照)。

The number of withholding agents is 3,543 thousand (3,532 thousand) for employment income, 2,842 thousand (2,847 thousand) for remuneration, fee, etc., and 148 thousand (147 thousand) for dividend income (see Table 9).

(第9表) 種類別の源泉徴収義務者数

Table 9: Number of withholding agents by type

区分 Type	給与所得 Employment income	報酬・料金等 Remuneration, Fee, etc.,	配当所得 Dividend income	その他 Others
	千件 Thousand	千件 Thousand	千件 Thousand	千件 Thousand
平成26年分 2014	3,543	2,825	135	80
27 2015	3,540	2,838	138	83
28 2016	3,543	2,847	142	84
29 2017	3,536	2,849	145	83
30 2018	3,532	2,847	147	83
令和元 2019	3,543	2,842	148	81

(注) 各年分とも、翌年6月30日現在の源泉徴収義務者数を示している。

Note: Figures for each year show the number of withholding agents as of June 30 of the following year.

(3) 令和元年分の民間給与実態統計調査結果からみると、1年を通じて勤務した給与所得者数は52,551千人(前年50,264千人)で、その平均給与は男性5,397千円(同5,450千円)、女性2,955千円(同2,931千円)となっている(第10表参照)。

According to the results of the Statistical Survey of Actual Statistics for Salary in the Private Sector in 2019, the number of employment income earners who worked through a year was 52,551 thousand (for the previous year, 50,264 thousand), and the average pay was 5,397 thousand (for the previous year, 5,450 thousand yen) for men, and 2,955 thousand yen (2,931 thousand yen) for women (see Table 10).

(第10表) 給与所得者数、平均給与

Table 10: Number of employment income earners, and average pay

区分 Type	給与所得者数 Number of employment income earners		平均給与 Average pay		
	千円 Thousand yen	伸び率 Growth rate	男 Male	女 Female	計 Total
平成26年分 2014	47,563	2.4	5,144	2,722	4,150
27 2015	47,940	0.8	5,205	2,760	4,204
28 2016	48,691	1.6	5,211	2,797	4,216
29 2017	49,451	1.6	5,315	2,870	4,322
30 2018	50,264	1.6	5,450	2,931	4,407
令和元 2019	52,551	4.6	5,397	2,955	4,364

(注) 1年を通じて勤務した給与所得者について示している。

Note: Figures are concerning employment income earners in the private sector who worked through a year.

1年を通じて勤務した給与所得者52,551千人のうち、源泉徴収により所得税を納税している者は44,602千人となっている。税額は10兆7,737億円であり、納税者の給与総額に対する税額の割合は5.04%となっている(第11表参照)。

Among 52,551 thousand employment income earners, the number of those who paid withholding income tax was 44,602 thousand. The amount of tax is 10,773.7 billion yen which stands for 5.04% of the total amounts of salary of taxpayers (see Table 11).

(第11表) 給与所得者数、給与総額、税額

Table 11: Number of employment income earners, Total amounts of pay, and Amount of tax

区分 Type	給与所得者数 Number of employment income earners ①	内 納税者数 Number of taxpayers ②	納税者割合 Percentage of taxpayers ②/①	給与総額 Total amounts of pay		税額 Amount of tax	税額割合 Ratio of tax amounts against total amounts of salary	納税者の 税額割合 Ratio of tax amounts against total amounts of salary of taxpayers
				億円 100 million yen	内 納税者 For taxpayers			
平成26年分 2014	47,563	40,259	84.6	1,974,043	1,845,833	85,124	4.31	4.61
27 2015	47,940	40,514	84.5	2,015,347	1,879,094	88,407	4.39	4.70
28 2016	48,691	41,122	84.5	2,052,992	1,912,450	90,418	4.40	4.73
29 2017	49,451	41,975	84.9	2,137,167	1,993,510	97,384	4.56	4.89
30 2018	50,264	42,778	85.1	2,215,281	2,068,614	105,558	4.76	5.10
令和元 2019	52,551	44,602	84.9	2,293,259	2,136,680	107,737	4.70	5.04

(注) 1年を通じて勤務した給与所得者について示している。

Note: Figures are concerning employment income earners in the private sector who worked through a year.

4 法人税

Corporation tax

(1) 法人数は316万5,396社（前年313万2,210社）となっている。

また、所得金額は64兆5,050億円（同72兆7,757億円）で、これに対する税額は11兆4,378億円（同12兆6,579億円）となっている（第12表参照）。

The number of corporations is 3,165,396 (for the previous year, 3,132,210). The amount of income is 64,505.0 billion yen (72,775.7 billion yen in the previous year), and the amount of tax is 11,437.8 billion yen (12,657.9) (see Table 12).

(第12表) 法人数、所得金額、税額

Table 12: Number of corporations, Amount of income, and Amount of tax

区分 Type	法人数 Number of corporations	伸び率	所得金額 Amount of income	伸び率	税額 Amount of tax	伸び率
		Growth rate		Growth rate		Growth rate
	社 Number	%	億円 100 million yen	%	億円 100 million yen	%
平成26年度 FY2014	3,019,425	0.4	579,021	9.6	110,291	1.9
27 2015	3,048,074	0.9	610,409	5.4	112,599	2.1
28 2016	3,078,927	1.0	629,248	3.1	111,060	△1.4
29 2017	3,105,959	0.9	702,340	11.6	123,459	11.2
30 2018	3,132,210	0.8	727,757	3.6	126,579	2.5
令和元 2019	3,165,396	1.1	645,050	△11.4	114,378	△9.6

(注) 1 各年度とも、翌年6月30日現在における法人数及びその年の4月1日から翌年3月31日までに事業年度が終了した法人の所得金額及び税額について示している。

2 法人数は法人課税課調

Note:1 For each year, the number of corporations as of June 30 of the following year, and income and tax amount of the corporation whose administrative business year ended between April 1 of the year and March 31 of the following year are described.

2 The number of corporations was identified by the Corporate Taxation Division.

法人数316万5,396社のうち、内国法人は315万9,104社（前年312万6,207社）で、これを種類別にみると、普通法人 303万6,497社（同300万4,951社）、協同組合等4万2,869社（同4万3,194社）、公益法人等5万7,957社（同5万6,970社）となっている（第13表参照）。

Among 3,165,396 corporations, domestic corporations amount to 3,159,104 (for the previous year, 3,126,207) which includes 3,036,497 (3,004,951) ordinary corporations, 42,869 (43,194) cooperative associations, etc., and 57,957 (56,970) corporation in public interest, etc. (see Table 13).

(第13表) 種類別法人数

Table 13: Number of corporations by type

区分 Type	内国法人 Domestic corporations	普通法人 Ordinary corporations	協同組合等 Cooperative associations, etc.	公益法人等 Corporation in public interest, etc.	人格のない社 団等
					Association without judicial personality, etc.
	社 Number	社 Number	社 Number	社 Number	社 Number
平成26年度 FY2014	3,013,718	2,903,874	43,905	51,382	14,557
27 2015	3,042,158	2,927,903	43,865	53,057	17,333
28 2016	3,072,939	2,955,577	43,687	54,422	19,253
29 2017	3,100,031	2,980,284	43,454	55,920	20,373
30 2018	3,126,207	3,004,951	43,194	56,970	21,092
令和元 2019	3,159,104	3,036,497	42,869	57,957	21,781

資料：法人課税課調

Source: Identified by the Corporate Taxation Division

- (2) 令和元年度分の会社標本調査結果からみると、稼働中の内国普通法人は275万8,420社（前年273万8,549社）となっている。令和元年度分の法人275万8,420社から、連結子法人（1万2,983社）を除いた274万5,437社のうち、欠損法人は169万1,357社（前年169万2,623社）で、その割合（欠損法人割合）は61.6%となっている（第14表参照）。

According to the results of the FY2019 Corporation Sample Survey, the number of operating domestic ordinary corporations is 2,758,420 (for the previous year, 2,738,549). 1,691,357 corporations out of 2,745,437 which is the total 2,758,420 corporations in FY2019 minus 12,983 consolidated subsidiaries, are in deficit (for the previous year, 1,692,623). The percentage of corporations in deficit is 61.6% (see Table 14).

(第14表) 法人数、欠損法人、欠損法人割合

Table 14: Number of corporations, Corporations in deficit, and Deficit corporation ratio

区分 Type	法人数 Number of corporations	利益計上法人数 Number of corporations in profit	欠損法人数 Number of corporations in deficit	欠損法人割合 Deficit corporation ratio
平成26年度 FY2014	2,605,774	876,402	1,729,372	66.4
27 2015	2,630,436	939,577	1,690,859	64.3
28 2016	2,660,125	970,698	1,689,427	63.5
29 2017	2,693,956	1,006,857	1,687,099	62.6
30 2018	2,725,293	1,032,670	1,692,623	62.1
令和元 2019	2,745,437	1,054,080	1,691,357	61.6

- (注) 1 各年分とも、稼働中の内国普通法人について示している。
2 連結申告を行った法人については、1グループを1社として集計している。

Note: 1 Figures for each year are concerning domestic corporations in operation.

2 A corporate group is considered as a corporation for those corporations that have adopted the consolidated declaration system.

営業収入金額は1,484兆7,912億円（前年1,547兆7,854億円）で、このうち、利益計上法人についてみると、営業収入金額は1,133兆7,453億円（前年1,269兆268億円）、所得金額は63兆2,588億円（同69兆7,456億円）、営業収入金額に対する所得金額の割合（所得率）は5.6%となっている（第15表参照）。

The amount of operating revenue is 1,484,791.2 billion yen (for the previous year, 1,547,785.4 billion yen). With respect to corporations in profit, the amount of operating revenue is 1,133,745.3 billion yen (for the previous year, 1,269,026.8 billion yen), and the amount of income is 63,258.8 billion yen (for the previous year, 69,745.6 billion yen). The ratio of the amount of income to the amount of operating revenue (income ratio) is 5.6% (see Table 15).

(第15表) 営業収入金額、所得金額、所得率

Table 15: Amount of operating revenue, Amount of income, and Income ratio

区分 Type	営業収入金額 Amount of operating revenue		うち利益計上法人 Corporations in profit				
			営業収入金額 Amount of operating revenue		所得金額 Amount of income		所得率 Income ratio
	伸び率 Growth rate	伸び率 Growth rate	伸び率 Growth rate	伸び率 Growth rate			
	億円 100 million yen	%	億円 100 million yen	%	億円 100 million yen	%	%
平成26年度 FY2014	15,380,207	3.0	11,713,286	2.9	539,311	8.3	4.6
27 2015	14,495,528	△ 5.8	11,189,192	△ 4.5	572,354	6.1	5.1
28 2016	14,508,100	0.1	11,444,408	2.3	594,612	3.9	5.2
29 2017	15,194,651	4.7	12,364,302	8.0	679,437	14.3	5.5
30 2018	15,477,854	1.9	12,690,268	2.6	697,456	2.7	5.5
令和元 2019	14,847,912	△ 4.1	11,337,453	△ 10.7	632,588	△ 9.3	5.6

5 相続税

Inheritance tax

- (1) 令和元年中の相続、遺贈又は相続時精算課税に係る贈与により財産を取得した者（相続人）は359,038人、被相続人は147,801人である。また、相続税の課税価格及び納付税額は17兆4,453億円及び1兆9,759億円となっている（第16表参照）。

The number of persons who acquire property through inheritance, bequest or gifts under the taxation system for settlement at time of inheritance (heirs) during 2019 is 359,038 persons, and the number of ancestors is 147,801 persons.

The taxable amount and the amount of tax payment of inheritance tax are 17,445.3 billion yen and 1,975.9 billion yen respectively (see Table 16).

(第16表) 相続人の数、課税価格、納付税額、被相続人の数

Table 16: Number of heirs, Taxable amount, Amount of tax payment, and Number of ancestors

区分 Type		相続人の数 Number of heirs	課税価格 Taxable amount	納付税額 Amount of tax payment	被相続人の数 Number of ancestors
		人 Person	億円 100 million yen	億円 100 million yen	人 Person
平成27年分	2015	331,666	161,240	18,116	133,176
28	2016	338,424	163,890	18,679	136,891
29	2017	352,957	172,405	20,141	143,881
30	2018	365,440	179,864	21,104	149,481
令和元	2019	359,038	174,453	19,759	147,801

- (2) 令和元年中に相続、遺贈又は相続時精算課税に係る贈与により財産を取得した者（同一被相続人から財産を取得した者全員の差引税額がない場合を除く。）の被相続人に係る課税価格階級を見ると、5,000万円以下の者11,303人（構成比9.8%）、5,000万円超の者58,572人（50.8%）、1億円超の者29,915人（26.0%）、2億円超の者7,742人（6.7%）、3億円超の者4,662人（4.0%）、5億円超の者2,263人（2.0%）、10億円超の者810人（0.7%）となっている（第17表参照）。

Looking at taxable amount classes concerning ancestors of persons who acquire property through inheritance, bequest or gifts under the taxation system for settlement at time of inheritance during 2019 (excluding cases when all persons acquiring property from the same ancestors have no taxation balance), less than 50 million yen is 11,303 persons (composition ratio: 9.8%), over than 50 million yen is 58,572 persons (composition ratio: 50.8%), over than 100 million yen is 29,915 persons (composition ratio: 26.0%), over than 200 million yen is 7,742 persons (composition ratio: 6.7%), over than 300 million yen is 4,662 persons (composition ratio: 4.0%), over than 500 million yen is 2,263 persons (composition ratio: 2.0%), and over than 1 billion yen is 810 persons (composition ratio: 0.7%) (see Table 17).

(第17表) 課税価格階級

Table 17: Taxable amount class

課税価格階級 Taxable amount class	被相続人の数 Number of ancestors
	人 Person
5,000万円以下 Less than 50 million yen	11,303
5,000万円超 Over than 50 million yen	58,572
1億円超 Over than 100 million yen	29,915
2億円超 Over than 200 million yen	7,742
3億円超 Over than 300 million yen	4,662
5億円超 Over than 500 million yen	2,263
10億円超 Over than 1 billion yen	810
合計 Total	115,267

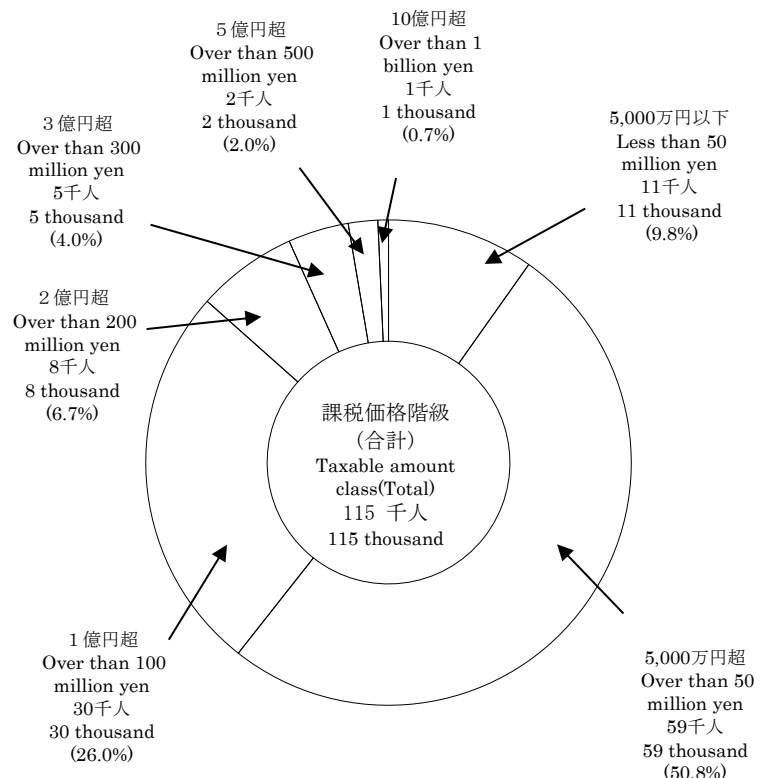

6 贈与税

Gift tax

- (1) 令和元年中に贈与を受けた者は493,057人で、取得財産価額及び納付税額は2兆435億円及び2,109億円となっている（第18表参照）。

The number of recipients of gifts during 2019 is 493,057. The amount of values of properties acquired as gifts and the amount of tax payment are 2,043.5 billion yen and 210.9 billion yen respectively (see Table 18).

(第18表) 贈与を受けた者数、取得財産価額、納付税額

Table 18: Number of recipients of gifts, Amount of values of properties acquired, and Amount of tax payment

区分 Type	贈与を受けた者数 Number of recipients of gifts	取得財産価額 Amount of values of properties acquired	納付税額 Amount of tax payment
	人 Person	億円 100 million yen	億円 100 million yen
合計分 Total	493,057	20,435	2,109
暦年課税分 Calendar-Year Taxation	451,943	14,561	/
特例贈与財産 Special Gift Property	225,702	7,777	
一般贈与財産 General Gift Property	228,702	6,783	
相続時精算課税分 Taxation System for Settlement at the Time of Inheritance	42,548	5,875	

- (注) 1 合計分の「贈与を受けた者数」は、暦年課税分と相続時精算課税分に重複する者があるため一致しない。
2 暦年課税分の「贈与を受けた者数」は、特例贈与財産と一般贈与財産に重複する者があるため一致しない。

- Note: 1 "The Number of recipients of gifts" in total does not coincide with the total number of persons in "Calendar-Year Taxation" and "Taxation System for Settlement at the Time of Inheritance" because there are some overlapping persons between them.
2 "The Number of recipients of gifts" in "Calendar-Year Taxation" does not coincide with the total number of persons in "Special Gift Property" and "General Gift Property" because there are some overlapping persons between them.

- (2) 令和元年中に財産の贈与を受けた者のうち、申告義務のある者（住宅取得等資金の非課税制度適用後の残額について暦年課税のみを選択した者で、その残額が基礎控除を超えない者を除く。）に係る取得財産価額階級を見ると、150万円以下の者121,133人（構成比29.8%）、150万円超の者45,392人（11.2%）、200万円超の者124,296人（30.6%）、400万円超の者62,916人（15.5%）、700万円超の者22,039人（5.4%）、1,000万円超の者26,943人（6.7%）、3,000万円超の者3,340人（0.8%）となっている（第19表参照）。

Looking at the value range of property acquired concerning persons obligated to declare the acquisitions of the persons acquiring property as gifts during 2019 (excluding person who only chose calendar-year taxation on the rest of the value applied tax exemption system for the acquisition of a residence by fund donation, under the condition that the rest of the value does not exceed the amount of the basic exemption), less than 1.5 million yen is 121,133 persons (composition ratio: 29.8%), over than 1.5 million yen is 45,392 persons (composition ratio: 11.2%), over than 2 million yen is 124,296 persons (composition ratio: 30.6%), over than 4 million yen is 62,916 persons (composition ratio: 15.5%), over than 7 million yen is 22,039 persons (composition ratio: 5.4%), over than 10 million yen is 26,943 persons (composition ratio: 6.7%), and over than 30 million yen is 3,340 persons (composition ratio: 0.8%) (see Table 19).

(第19表) 取得財産価額階級

Table 19: Value range of property acquired

取得財産価額階級 Value range of property acquired	人員 Number of taxpayers
	人 Person
150万円以下 Less than 1.5 million yen	121,133
150万円超 Over than 1.5 million yen	45,392
200万円超 Over than 2 million yen	124,296
400万円超 Over than 4 million yen	62,916
700万円超 Over than 7 million yen	22,039
1,000万円超 Over than 10 million yen	26,943
3,000万円超 Over than 30 million yen	3,340
合計 Total	406,059

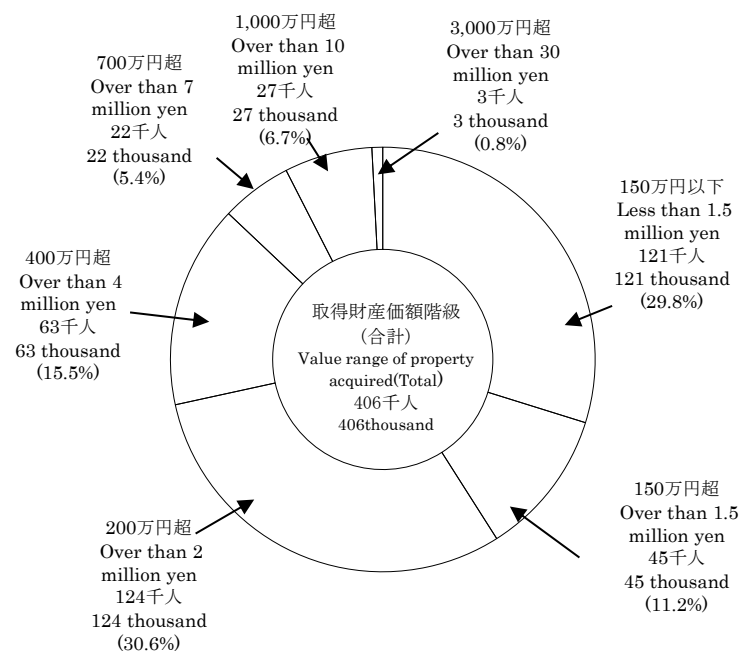

7 消費税

Consumption tax

令和元年度の消費税の納税申告件数は2,957千件（前年2,989千件）、納税申告額は16兆9,695億円（同16兆4,902億円）となっている。

一方、還付申告件数は195千件（同188千件）、還付税額は4兆6,087億円（同4兆3,845億円）となっている。

また、令和2年3月末現在の消費税の課税事業者届出件数は3,258千件（同3,237千件）、課税事業者選択届出件数は131千件（同125千件）、新設法人に該当する旨の届出件数は15千件（同15千件）となっている（第20表参照）。

The number of tax returns of consumption tax for FY 2019 is 2,957 thousand (for the previous year, 2,989 thousand) and the amount of declared tax is 16,969.5 billion yen (16,490.2 billion yen).

The number of refund returns is 195 thousand (188 thousand), and the amount of refund tax is 4,608.7 billion yen (4,384.5 billion yen).

As of March 31 in 2020, the number of notifications of taxable enterprises status for Consumption tax is 3,258 thousand (3,237 thousand), the number of notifications of choosing taxable enterprises status for Consumption tax is 131 thousand (125 thousand), and the number of notifications of being qualified for a newly established corporation is 15 thousand (15 thousand) (see Table 20).

（第20表）消費税の申告件数、納税申告額、還付税額、課税事業者等届出件数

Table 20: Number of tax returns, Amount of declared tax, Amount of refund tax, and Number of taxable enterprises status for Consumption tax, etc.

区 分 Type	納 税 申告件数 Number of tax returns	納税申告額 Amount of declared tax	還 付 申告件数 Number of refund returns	還付税額 Amount of refund tax	課税事業者 届出件数 Number of notifications of taxable enterprises status for Consumption tax	課税事業者 選択届出件数 Number of notifications of choosing taxable enterprises status for Consumption tax	新設法人に該当す る旨の届出件数 Number of notifications of being qualified for a newly established corporation
					千件 Thousand	千件 Thousand	千件 Thousand
平成26年度 FY2014	2,962	135,045	159	36,200	3,137	94	13
27 2015	2,970	153,195	167	36,792	3,186	104	14
28 2016	2,983	162,217	173	38,752	3,197	110	14
29 2017	2,986	164,405	180	41,189	3,213	118	14
30 2018	2,989	164,902	188	43,845	3,237	125	15
令和元 2019	2,957	169,695	195	46,087	3,258	131	15

（注）処理事績を含む。

Note: Cases processed (correction, determination, etc.) are included.

8 酒 税

Liquor tax

- (1) 令和元年度における酒税の税額は1兆1,805億円（前年1兆2,072億円）で、前年に比べて26.7億円（伸び率△2.2%）減少している。また、販売（消費）数量は813万kl（前年825万kl）で、前年に比べて12万kl（伸び率△1.4%）減少している（第21表参照）。

The amount of liquor tax for FY 2019 is 1,180.5 billion yen, which is 26.7 billion yen less (rate of increase:-2.2%) than the previous year (1,207.2 billion yen).

The volume of sales (consumption) is 813 million kl, which is 12 million kl less (rate of increase:-1.4%) than the previous year (825 million kl) (see Table 21).

（第21表）酒税の税額、販売（消費）数量

Table 21: Amount of liquor tax, Volume of sales (consumption)

区 分 Type	税 額 Amount of tax	伸び率 Growth rate	販売数量 (消 費) Volume of sales (consumption)	伸び率 Growth rate
			千円 100 million yen	
平成26年度 FY2014	12,487	△ 3.2	8,331,433	△ 3.0
27 2015	12,603	0.9	8,475,607	1.7
28 2016	12,465	△ 1.1	8,411,874	△ 0.8
29 2017	12,299	△ 1.3	8,373,636	△ 0.5
30 2018	12,072	△ 1.8	8,245,929	△ 1.5
令和元 2019	11,805	△ 2.2	8,127,905	△ 1.4

(2) 税額を品目等別に前年と比べると、リキュールは1,846億円から1,981億円（構成比16.8%）へと135億円（伸び率7.3%）、ウイスキー及びブランデーは505億円から527億円（構成比4.5%）へと22億円（伸び率4.3%）増加している。

これに対し、ビールは5,372億円から5,079億円（構成比43.0%）へと293億円（伸び率△5.5%）、焼酎は1,823億円から1,759億円（構成比14.9%）へと64億円（伸び率△3.5%）、発泡酒は860億円から796億円（構成比6.7%）へと64億円（伸び率△7.5%）、清酒は557億円から523億円（構成比4.4%）へと35億円（伸び率△6.2%）減少している（第22図参照）。

Compared to the previous year, the amount of tax revenue by item of alcoholic beverage changed as follows: Liqueur increased by 13.5 billion yen (rate of increase: 7.3 %) from 184.6 billion yen to 198.1 billion yen (component ratio: 16.8%); Whisky and Brandy increased by 2.2 billion yen (rate of increase: 4.3%) from 50.5 billion yen to 52.7 billion yen (component ratio: 4.5%).

Beer decreased by 29.3 billion yen (rate of increase: -5.5 %) from 537.2 billion yen to 507.9 billion yen (component ratio: 43.0 %); Shochu (Japanese white distilled liquor) decreased by 6.4 billion yen (rate of increase: -3.5 %) from 182.3 billion yen to 175.9 billion yen (component ratio: 14.9 %); Sparkling liquor decreased by 6.4 billion yen (rate of increase: -7.5 %) from 86.0 billion yen to 79.6 billion yen (component ratio: 6.7%); Sake decreased by 3.5 billion yen (rate of increase: -6.2%) from 55.7 billion yen to 52.3 billion yen (component ratio: 4.4%). (see Figure 22).

(第22図) 品目等別の税額

Figure 22: Amount of tax revenue by item of alcoholic beverage

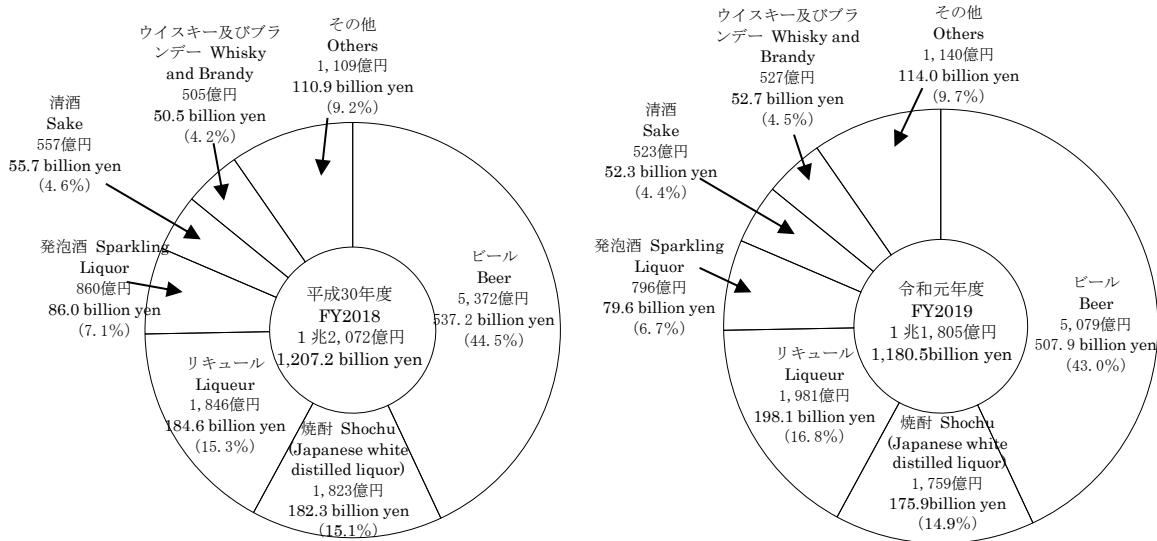

(3) 販売（消費）数量の状況を品目等別に前年と比べると、リキュールは229万klから240万kl（構成比29.6%）へと11万kl（伸び率4.8%）、ウイスキー及びブランデーは18万klから19万kl（構成比2.3%）へと1万kl（伸び率5.6%）増加している。

これに対し、ビールは239万klから224万kl（構成比27.6%）へと15万kl（伸び率△6.3%）、焼酎は78万klから75万kl（構成比9.3%）へと3万kl（伸び率△3.8%）、発泡酒は62万klから58万kl（構成比7.1%）へと4万kl（伸び率△6.5%）、その他の醸造酒は47万klから41万kl（構成比5.1%）へと6万kl（伸び率△12.8%）、清酒は49万klから45万kl（構成比5.5%）へと4万kl（伸び率△8.2%）減少している（第23図参照）。

Compared to the previous year, the volume of sales (consumption) by item of alcoholic beverage changed as follows: Liqueur increased by 0.11 million kl (rate of increase: 4.8 %) from 2.29 million kl to 2.40 million kl (component ratio: 29.6 %); Whisky and Brandy increased by 0.01 million kl (rate of increase: 5.6 %) from 0.18 million kl to 0.19 million kl (component ratio :2.3%).

Beer decreased by 0.15 million kl (rate of increase: -6.3%) from 2.39 million kl to 2.24 million kl (component ratio: 27.6 %); Shochu decreased by 0.03 million kl (rate of increase: -3.8 %) from 0.78 million kl to 0.75 million kl (component ratio: 9.3 %); Sparkling liquor decreased by 0.04 million kl (rate of increase: -6.5 %) from 0.62 million kl to 0.58 million kl (component ratio: 7.1 %); Other brewed liquors decreased by 0.06 million kl (rate of increase: -12.8 %) from 0.47 million kl to 0.41 million kl (component ratio: 5.1 %); Sake decreased by 0.04 million kl (rate of increase: -8.2 %) from 0.49 million kl to 0.45 million kl (component ratio: 5.5%) (see Figure 23).

(第23図) 品目等別の販売（消費）数量

Figure 23: Volume of sales (consumption) by item of alcoholic beverage

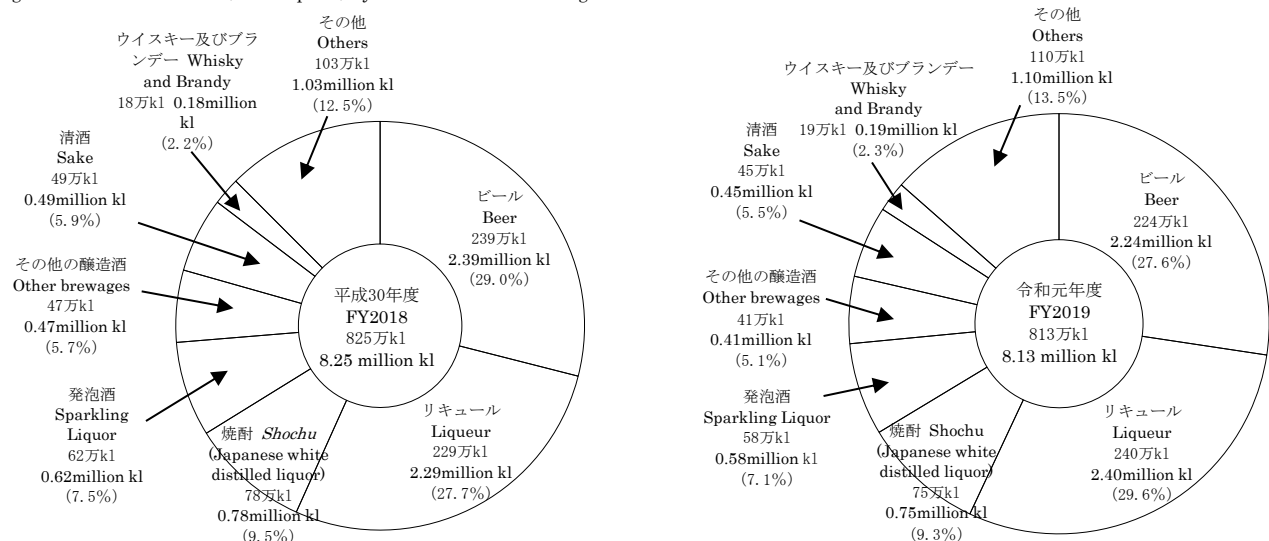

9 たばこ税及びたばこ特別税

Tobacco tax and special tobacco surtax

令和元年度におけるたばこ税及びたばこ特別税(税関分を除く)の課税数量は、760億本(前年825億本)、税額は4,981億円(同5,110億円)で、前年に比べて課税数量で65億本(伸び率△7.9%)、税額で129億円(同△2.5%)減少している(第24表参照)。

Taxable quantity of tobacco tax and special tobacco surtax (figures for custom house are not included) in FY 2019 is 76.0 billion pieces, which is 6.5 billion pieces less (rate of increase: -7.9 %) than the previous year (82.5 billion pieces).

And the amount of tax is 498.1 billion yen , which is 12.9 billion yen less (-2.5 %) than the previous year (511.0 billion yen)(see Table 24).

(第24表) たばこ税及びたばこ特別税の課税数量、税額

Table 24: Taxable quantity and Amount of tax of tobacco tax and special tobacco surtax

区分 Type		課税数量 Taxable quantity	税額		
			伸び率 Growth rate	伸び率 Growth rate	
		億本 100 million pieces	%	億円 100 million yen	%
平成26年度	FY2014	1,120	△ 4.8	6,573	△ 5.1
27	2015	1,098	△ 2.0	6,427	△ 2.2
28	2016	1,021	△ 6.9	6,017	△ 6.4
29	2017	894	△ 12.5	5,315	△ 11.7
30	2018	825	△ 7.7	5,110	△ 3.9
令和元	2019	760	△ 7.9	4,981	△ 2.5

10 揮発油税及び地方揮発油税

Gasoline tax and local gasoline tax

令和元年度における揮発油税及び地方揮発油税(税関分を除く)の課税数量は、46,029千kl(前年47,043千kl)、税額は2兆4,613億円(同2兆5,262億円)で、前年に比べて課税数量で1,014千kl(伸び率△2.2%)、税額で649億円(同△2.6%)減少している(第25表参照)。

Taxable quantity of gasoline tax and local gasoline tax (except for that of the custom house) in FY 2019 is 46,029 thousand kl (for the previous year, 47,043 thousand kl), which is 1,014 thousand kl less (rate of increase: -2.2 %) than the previous year. And the amount of tax is 2,461.3 billion yen, which is 64.9 billion yen less (-2.6%) than previous year (2,526.2 billion yen) (see Table 25).

(第25表) 揮発油税及び地方揮発油税の課税数量、税額

Table 25: Taxable quantity and Amount of tax of gasoline tax and local gasoline tax

区分 Type		課税数量 Taxable quantity	税額		
			伸び率 Growth rate	伸び率 Growth rate	
		千kl Thousand KL	%	億円 100 million yen	%
平成26年度	FY2014	50,585	△ 3.7	27,168	△ 3.7
27	2015	50,443	△ 0.3	27,091	△ 0.3
28	2016	49,883	△ 1.1	26,787	△ 1.1
29	2017	48,762	△ 2.2	26,186	△ 2.2
30	2018	47,043	△ 3.5	25,262	△ 3.5
令和元	2019	46,029	△ 2.2	24,613	△ 2.6

11 航空機燃料税

Aviation fuel tax

令和元年度における航空機燃料税の課税数量は5,177千kl(前年5,050千kl)、税額は800億円(同782億円)で、前年に比べて課税数量で127千kl(伸び率2.5%)、税額で19億円(同2.4%)増加している(第26表参照)。

Taxable quantity of aviation fuel tax in FY 2019 is 5,177 thousand kl, which is 127 thousand kl more (rate of increase: 2.5 %) than the previous year (5,050 thousand kl). And the amount of tax is 80.0 billion yen , which is 1.9 billion yen more (2.4 %) than the previous year (78.2 billion yen)(see Table 26).

(第26表) 航空機燃料税の課税数量、税額

Table 26: Taxable quantity and Amount of tax of aviation fuel tax

区分 Type		課税数量 Taxable quantity	税額		
			伸び率 Growth rate	伸び率 Growth rate	
		千kl Thousand KL	%	億円 100 million yen	%
平成26年度	FY2014	5,020	1.7	782	0.7
27	2015	4,892	△ 2.5	761	△ 2.6
28	2016	4,928	0.7	763	0.2
29	2017	5,014	1.8	776	1.8
30	2018	5,050	0.7	782	0.7
令和元	2019	5,177	2.5	800	2.4

12 石油ガス税

Liquefied petroleum gas tax

令和元年度における石油ガス税の課税数量は793千t（前年877千t）、税額は139億円（同154億円）で、前年に比べて課税数量で84千t（伸び率△9.6%）、税額で15億円（同△9.6%）減少している（第27表参照）。

Taxable quantity of Liquefied petroleum gas tax in FY 2019 is 793 thousand tons, which is 84 thousand tons less (rate of increase: -9.6 %) than the previous year (877 thousand tons). And the amount of tax is 13.9 billion yen, which is 1.5 billion yen less (-9.6 %) than the previous year (15.4 billion yen) (see Table 27).

(第27表) 石油ガス税の課税数量、税額

Table 27: Taxable quantity and Amount of tax of liquefied petroleum gas tax

区分 Type	課税数量 Taxable quantity	伸び率 Growth rate	税額	
			Amount of tax	伸び率 Growth rate
	千 t Thousand ton	%	億円 100 million yen	%
平成26年度 FY2014	1,110	△ 5.7	194	△ 5.7
27 2015	1,054	△ 5.0	185	△ 5.0
28 2016	996	△ 5.6	175	△ 5.3
29 2017	948	△ 4.8	166	△ 5.1
30 2018	877	△ 7.4	154	△ 7.4
令和元 2019	793	△ 9.6	139	△ 9.6

13 石油石炭税

Petroleum and coal tax

令和元年度における石油石炭税（税関分を除く）の課税数量は、原油分が539千kl（前年514千kl）、ガス状炭化水素分が3,139千t（同3,161千t）、石炭分が901千t（同1,570千t）で、前年に比べて原油分は25千kl（伸び率4.8%）増加し、ガス状炭化水素分は22千t（同△0.7%）減少し、石炭分は669千t（同△42.6%）減少している。税額は原油分が15.1億円（前年14.4億円）、ガス状炭化水素分が58.4億円（同58.8億円）、石炭分が12.4億円（同21.5億円）で、前年に比べて原油分は0.7億円（伸び率4.9%）増加し、ガス状炭化水素分は0.4億円（同△0.7%）減少し、石炭分は9.1億円（同△42.6%）減少している（第28表参照）。

The taxable quantity of petroleum and coal tax (figures for custom house not included) for FY 2019 is as follows: crude oil decreased by 25 thousand kiloliter (rate of increase: 4.8%) from 514 thousand kiloliter in the previous year to 539 thousand kl; gaseous hydrocarbons decreased by 22 thousand tons (-0.7%) from 3,161 thousand tons in the previous year to 3,139 thousand tons; coal decreased by 669 thousand tons (-42.6%) from 1,570 thousand tons in the previous year to 901 thousand tons. The tax amounts are as follows: crude oil decreased by 0.07 billion yen (rate of increase: 4.9%) from 1.44 billion yen in the previous year to 1.51 billion yen; gaseous hydrocarbons decreased by 0.04 billion yen (-0.7%) from 5.88 billion yen in the previous year to 5.84 billion yen; coal decreased by 0.91 billion yen (-42.6%) from 2.15 billion yen in the previous year to 12.4 billion yen (see Table 28).

(第28表) 石油石炭税の課税数量、税額

Table 28: Taxable quantity and Amount of tax of petroleum and coal tax

区分 type	課税数量 Taxable quantity	伸び率 Growth rate	税額	
			Amount of tax	伸び率 Growth rate
	千kl Thousand KL	%	億円 100 million yen	%
原油 crude oil				
平成26年度 FY2014	638	△ 6.2	16.1	3.1
27 2015	595	△ 6.8	15.1	△ 5.9
28 2016	608	2.2	16.9	11.8
29 2017	568	△ 6.6	15.9	△ 5.9
30 2018	514	△ 9.6	14.4	△ 9.6
令和元 2019	539	4.8	15.1	4.9
ガス状炭化水素 gaseous hydrocarbons	千t Thousand ton	%	億円 100 million yen	%
平成26年度 FY2014	3,227	0.9	50.8	18.6
27 2015	3,210	△ 0.5	51.4	1.1
28 2016	3,048	△ 5.0	55.9	8.8
29 2017	3,248	6.6	60.4	8.1
30 2018	3,161	△ 2.7	58.8	△ 2.6
令和元 2019	3,139	△ 0.7	58.4	△ 0.7
石炭 coal	千t Thousand ton	%	億円 100 million yen	%
平成26年度 FY2014	1,793	2.3	20.1	24.9
27 2015	1,795	0.1	20.2	0.5
28 2016	1,664	△ 7.3	22.4	10.7
29 2017	1,781	7.0	24.4	8.9
30 2018	1,570	△ 11.8	21.5	△ 11.8
令和元 2019	901	△ 42.6	12.4	△ 42.6

14 印紙税
Stamp tax

令和元年度における印紙税（現金納付分）の税額は1,509億円（前年1,562億円）、納税人員は171千人（同172千人）で、前年に比べて税額で53億円（伸び率△3.4%）減少し、納税人員で1千人（同△0.7%）減少している（第29表参照）。

The amount of stamp tax (for the part paid in cash) in FY 2019 is 150.9 billion yen, which is 5.3 billion yen less (rate of increase: -3.4 %) than the previous year (156.2 billion yen).

The number of taxpayers decreased by one thousand (rate of increase: -0.7 %) from the previous year (172 thousand) to 171 thousand (see Table 29).

(第29表) 印紙税の税額、納税人員

Table 29: Amount of stamp tax and Number of taxpayers

区分 Type	税額 Amount of tax	伸び率 Growth rate	納税人員 Number of taxpayers	
			千人数 Thousand	伸び率 Growth rate
	億円 100 million yen	%	千人 Thousand	%
平成26年度 FY2014	1,674	△ 11.5	167	0.6
27 2015	1,655	△ 1.1	172	2.6
28 2016	1,628	△ 1.7	173	0.8
29 2017	1,594	△ 2.1	173	△ 0.0
30 2018	1,562	△ 2.0	172	△ 0.5
令和元 2019	1,509	△ 3.4	171	△ 0.7

15 電源開発促進税

Promotion of power-resources development tax

令和元年度における電源開発促進税の課税電力量は8,429億kWh（前年8,621億kWh）、税額は3,161億円（同3,233億円）で、前年に比べて課税電力量で192億kWh（伸び率△2.2%）、税額で72億円（同△2.2%）減少している（第30表参照）。

Taxable quantity of electricity sold of promotion of power-resources development tax in FY 2019 is 842.9 billion kWh, which is 19.2 billion kWh less (rate of increase: -2.2%) than the previous year (862.1 billion kWh).

And the amount of tax is 316.1 billion yen, which is 7.2 billion yen less (-2.2 %) than the previous year (323.3 billion yen)(see Table 30).

(第30表) 電源開発促進税の電力量、税額

Table 30: Taxable quantity of electricity sold and Amount of promotion of power-resources development tax

区分 type	販売電気の電力量 Taxable volume of electricity sold		税額 Amount of tax	伸び率 Growth rate
	億kWh 100 million kWh	伸び率 Growth rate		
	億kWh 100 million kWh	%	億円 100 million yen	%
平成26年度 FY2014	8,583	△ 1.7	3,219	△ 1.7
27 2015	8,419	△ 1.9	3,157	△ 1.9
28 2016	8,514	1.1	3,193	1.1
29 2017	8,684	2.0	3,256	2.0
30 2018	8,621	△ 0.7	3,233	△ 0.7
令和元 2019	8,429	△ 2.2	3,161	△ 2.2

16 国際観光旅客税

International tourist tax

令和元年度における国際観光旅客税（税関分を除く）の課税人員は42,428千人、税額は424億円で、前年に比べて課税人員で35,651千人（伸び率526.1%）、税額で356億円（同526.1%）増加している（第31表参照）。

The number of taxpayers of international tourist tax (figures for custom house are not included) in FY 2019 is 42,428 thousand, which increased by 35,651 thousand (rate of increase: 526.1 %) from the previous year (6,777 thousand). And the amount of tax is 42.4 billion yen, which increased by 35.6 billion yen (526.1%) from the previous year (6.8 billion yen)(see Table 31).

(第31表) 国際観光旅客税の課税人員、税額

Table 31: Number of taxpayers and Amount of tax of international tourist tax

区分 Type	課税人員 Taxable Number		税額 Amount of tax	伸び率 Growth rate
	千人数 Thousand	伸び率 Growth rate		
	千人数 Thousand	%	億円 100 million yen	%
平成30年度 FY2018	6,777	-	68	-
令和元 2019	42,428	526.1	424	526.1

17 国税徴収

Collection of national tax

- (1) 令和元年度における国税の徴収決定済額は、68兆1,956億円(前年68兆6,406億円)で、前年に比べて4,450億円(伸び率△0.6%)減少している(第32表参照)。

The amount determined for collection of national tax in FY 2019 is 68,195.6 billion yen, which is 445.0 billion yen less (rate of increase: -0.6%) than the previous year (68,640.6 billion yen) (see Table 32).

(第32表) 国税の徴収決定済額

Table 32: Amount determined for collection of national tax

区 分 Type	平成30年度 FY2018	構成比 Component ratio	令和元年度 FY2019	構成比 Component ratio	伸び率 Growth rate
	億円 100 million yen	%	億円 100 million yen	%	%
消費税及地方消費税 Consumption tax and local consumption tax	229,722	33.5	241,384	35.4	5.1
消費税 Consumption tax					
源泉所得税及復興特別所得税 Withholding Income Tax and Special Income Tax for Reconstruction	193,818	28.2	193,528	28.4	△ 0.1
源泉所得税 Withholding income tax					
法人税 Corporation tax	137,668	20.1	123,955	18.2	△ 10.0
申告所得税及復興特別所得税 Self-assessed Income Tax and Special Income Tax for Reconstruction	38,736	5.6	38,294	5.6	△ 1.1
申告所得税 Self-assessment income tax					
揮発油税及地方揮発油税 Gasoline tax and local gasoline tax	27,358	4.0	26,529	3.9	△ 3.0
揮発油税及地方道路税 Gasoline tax and local road tax					
相続税 Inheritance tax	25,859	3.8	25,358	3.7	△ 1.9
酒税 Liquor tax	12,105	1.8	11,811	1.7	△ 2.4
その他 Others	21,140	3.0	21,098	3.1	△ 0.2
計 Total	686,406	100.0	681,956	100.0	△ 0.6

(注) 「相続税」には贈与税を含む。

Note: Inheritance tax includes gift tax.

- (2) 国税局別に徴収決定済額をみると、東京国税局34兆1,790億円(構成比50.1%)、大阪国税局9兆8,325億円(14.4%)、名古屋国税局6兆5,931億円(9.7%)、関東信越国税局4兆9,074億円(7.2%)となっている(第33図参照)。

Breakdown of the amount determined for collection of national tax by Regional Taxation Bureaus is as follows: Tokyo, 34,179.0 billion yen (component ratio: 50.1%); Osaka, 9,832.5 billion yen (14.4%); Nagoya, 6,593.1 billion yen (9.7%); Kanto Shinetsu, 4,907.4 billion yen (7.2%) (see Figure 33).

(第33図) 国税局別の徴収決定済額

Figure 33: Breakdown of the amount determined for collection of national tax by Regional Taxation Bureaus

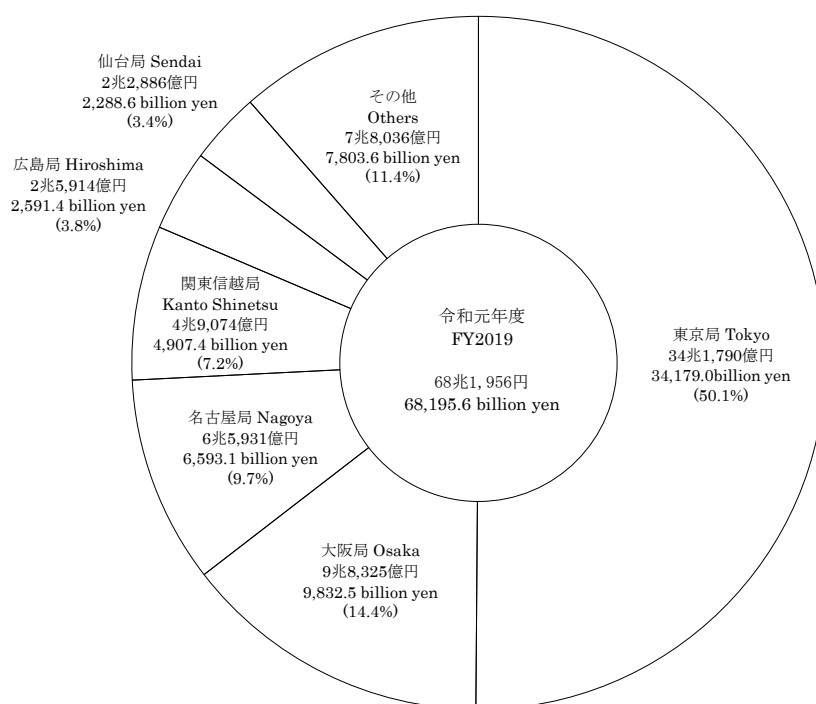

また、国税局別に主要税目の構成をみると、東京国税局については申告所得税、源泉所得税の比率が最も高く、その他の各国税局については消費税、消費税及地方消費税の比率が最も高くなっている（第34図参照）。

Breakdown of the composition of major tax types by Regional Taxation Bureaus shows that Self-assessment income tax as well as Withholding income tax represents the highest component rate in Tokyo Regional Taxation Bureaus, while consumption tax as well as consumption tax and local consumption tax represent the highest rates in other Regional Taxation Bureaus (see Figure 34).

(第34図) 国税局別徴収決定済額の構成

Figure 34: Composition of the amount determined for collection of national tax by Regional Taxation Bureaus

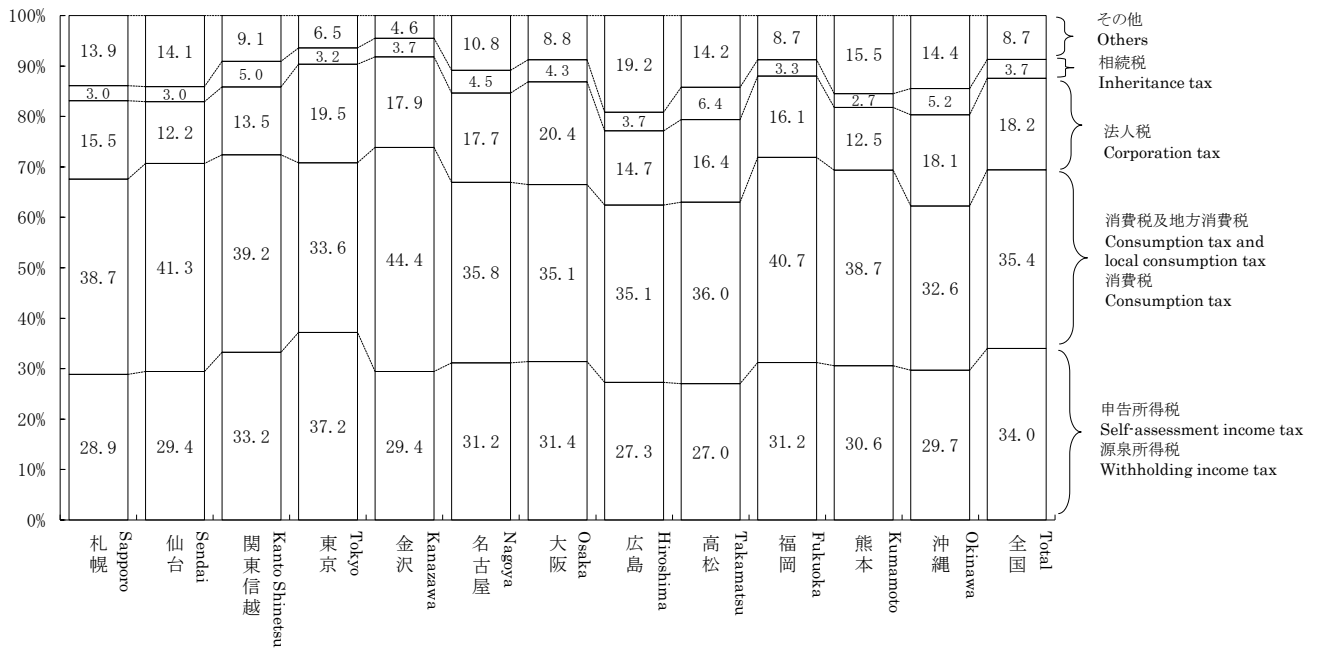

- (注) 1 「相続税」には贈与税を含む。
 2 「申告所得税」及び「源泉所得税」には復興特別所得税を含む。

- Note: 1 Inheritance tax includes gift tax.
 2 Self-assessment income tax and Withholding income tax includes Special Income Tax for Reconstruction.

18 国税滞納

Delinquency of national tax

- (1) 令和元年度末における国税の整理中の滞納は、215.6万件（前年度242.5万件）7,554億円（同8,118億円）であり、前年に比べ件数は26.9万件（伸び率△11.1%）減少しており、税額も564億円（同△6.9%）減少している（第35図参照）。

As of the end of FY 2019, the number of tax delinquencies in processing is 2,156 thousand (for the previous fiscal year, 2,425 thousand) and the amount of arrears is 755.4 billion yen (811.8 billion yen). Compared to the previous year, they decreased by 269 thousand (rate of increase: -11.1%), and by 56.4 billion yen (-6.9%) respectively (see Figure 35).

(第35図) 年度末における整理中の滞納の件数、税額の推移

Figure 35: Number of tax delinquencies and Amount of arrears as of the end of the fiscal year, and Changes of amount of tax

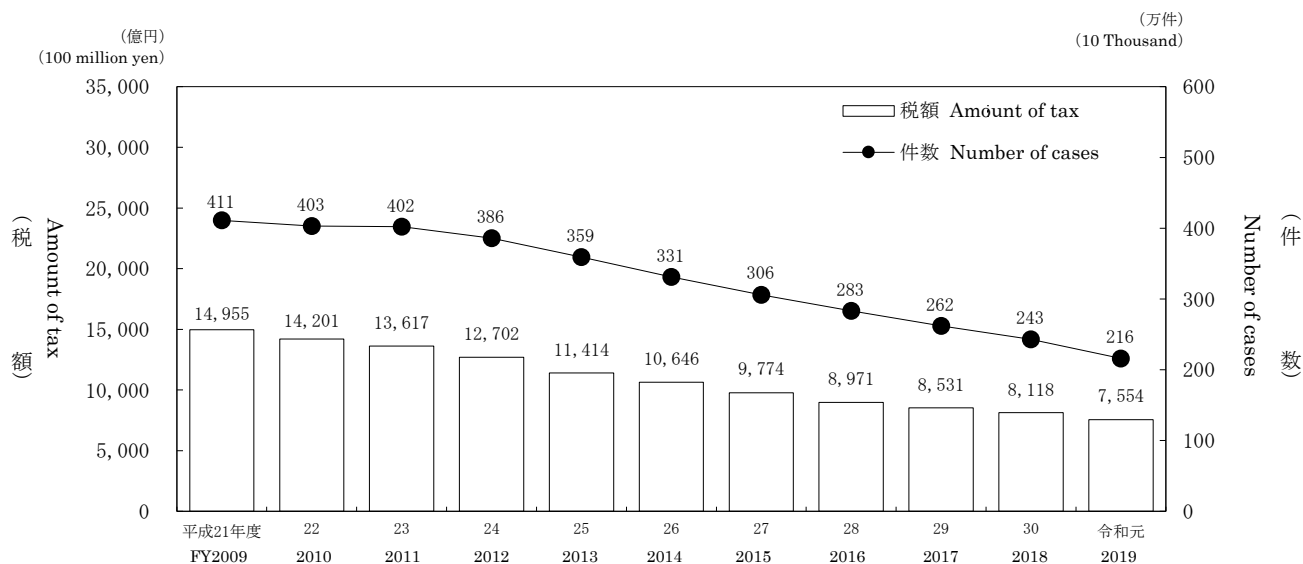

(注) 地方消費税は含まない。

Note : Excluding local consumption tax.

- (2) 令和元年度末における整理中の滞納額を税目別にみると、消費税2,668億円（前年度2,904億円）、申告所得税2,238億円（同2,455億円）、源泉所得税1,090億円（同1,176億円）の順になっている（第36表参照）。

Breakdown of the amount of arrears in processing by tax type is as follows: consumption tax, 266.8 billion yen (for the previous fiscal year 290.4 billion yen); Self-assessment income tax, 223.8 billion yen (245.5 billion yen); withholding income tax, 109.0 billion yen (117.6 billion yen) (see Table 36).

(第36表) 税目別の年度末における整理中の滞納

Table 36: Amount of arrears in processing by tax type

区分 Type	平成30年度 FY2018		令和元年度 FY2019		
	件数 Number of cases	税額 Tax of amount	件数 Number of cases	税額 Tax of amount	税額の伸び率 Growth rate
	千件 Thousand	億円 100 million yen	千件 Thousand	億円 100 million yen	%
源泉所得税 Withholding income tax	384	1,176	347	1,090	△ 7.3
申告所得税 Self-assessment income tax	948	2,455	837	2,238	△ 8.9
法人税 Corporation tax	90	918	87	946	2.9
相続税 Inheritance tax	12	629	11	572	△ 9.1
消費税 Consumption tax	957	2,904	835	2,668	△ 8.1
その他 Others	35	36	38	41	13.9
合計 Grand total	2,425	8,118	2,156	7,554	△ 6.9

(注) 1 「源泉所得税」には源泉所得税及復興特別所得税を含む。

2 「申告所得税」には申告所得税及復興特別所得税を含む。

3 「相続税」には贈与税を含む。

4 「消費税」には地方消費税を含まない。

5 「税額の伸び率」は百万円単位により計算している。

Note : 1 "Withholding Income Tax" includes Withholding Income Tax and Special Income Tax for Reconstruction.

2 "Self-assessed Income Tax" includes Self-assessed Income Tax and Special Income Tax for Reconstruction.

3 Inheritance tax includes gift tax.

4 Excluding local consumption tax

5 "Increase rate of tax amount" is calculated by million yen.

19 不服審査・訴訟事件

Administrative review/ Litigation case

- (1) 令和元年度中の再調査の請求の発生件数は1,359件(前年度2,043件)で前年度に比べて684件(伸び率△33.5%)減少している。前年度から繰り越された491件を含む要処理件数1,850件のうち、処理済件数は1,513件で、このうち再調査の請求人の請求が一部又は全部認められた請求認容件数は187件(前年度264件)、割合は12.4%(前年度12.3%)となっている(第37表参照)。

The number of requests for re-examination in FY 2019 is 1,359 which is 684 less (rate of increase: -33.5%) than the previous fiscal year (2,043).

Out of 1,850 cases necessary to dispose including 491 cases carried over from the previous year, 1,513 cases are already processed. From the viewpoint of disposition type, the number of cases where a part or all of the re-examination requestor were accepted is 187 (for the previous fiscal year, 264), which accounts for 12.4% (12.3%) of all cases (see Table 37).

(第37表) 再調査の請求の状況

Table37: Disposition of requests for re-examination

区分 Type	再調査の請求件数 Number of the requests for re-examination		伸び率 Growth rate	処理済件数 Number of already processed	請求認容件数 Number of claim accepted	
	件 Case	%			件 Case	割合 Percentage
平成26年度 FY2014	2,755	16.8		2,745	256	9.3
27 2015	3,191	15.8		3,200	270	8.4
28 2016	1,674	△ 47.5		1,805	123	6.8
29 2017	1,814	8.4		1,726	213	12.3
30 2018	2,043	12.6		2,150	264	12.3
令和元 2019	1,359	△ 33.5		1,513	187	12.4

(注) 1 平成27年度以前は、全て「異議申立て」に係るものである。

2 平成28年度以降については、税務署長等の処分が平成28年3月31日以前に行われている場合は、「異議申立て」に係るものである。

Note:1 Figures on or before FY2015 are the figures of requests for reinvestigation.

2 Figures on and after FY2016 include the figures of requests for reinvestigation for the decision made by the District Director of the Tax Office, etc. on or before March 31, 2016.

- (2) 令和元年度中の審査請求の請求件数は2,563件(前年度3,104件)で前年度に比べて541件(伸び率△17.4%)減少している。前年度から繰り越された2,595件を含む要処理件数5,158件のうち、処理済件数は2,846件で、このうち審査請求人の請求が一部又は全部認められた認容件数は375件(前年度216件)、割合は13.2%(同7.4%)となっている(第38表参照)。

The number of the requests for reconsideration in FY 2019 is 2,563, which is 541 less (rate of increase: -17.4%) than the previous year (3,104).

Out of 5,158 cases necessary to dispose including 2,595 cases carried over from the previous year, 2,846 cases are already processed. From the viewpoint of disposition type, the number of cases where a part or all of claims of demurrers were accepted is 375 (for the previous year, 216), which accounts for 13.2% (7.4%) of all cases (see Table 38).

(第38表) 審査請求の状況

Table38: Disposition of requests for reconsideration

区分 Type	審査請求件数 Number of requests for reconsideration		伸び率 Growth rate	処理済件数 Number of already processed	認容件数 Number of claim accepted	
	件 Case	%			件 Case	割合 Percentage
平成26年度 FY2014	2,030	△ 28.9		2,980	239	8.0
27 2015	2,098	3.3		2,311	184	8.0
28 2016	2,488	18.6		1,959	241	12.3
29 2017	2,953	18.7		2,475	202	8.2
30 2018	3,104	5.1		2,923	216	7.4
令和元 2019	2,563	△ 17.4		2,846	375	13.2

- (3) 令和元年度中に国側を被告とした訴訟の発生件数は223件(前年度181件)で、前年度に比べて42件(伸び率23.2%)増加している。訴訟が終了した件数は216件で、このうち原告が一部又は全部勝訴した原告勝訴件数は21件(前年度6件)、割合は9.7%(前年度3.4%)となっている(第39表参照)。

The number of tax litigations brought against the government (as defendant) in FY 2019 was 223 (compared to 181 in the previous year), 42 year-on-year (23.2% year-on-year). During the fiscal year, final court decisions were made on 216 cases, of which court decisions partly or fully in favor of plaintiffs were made in 21 cases (compared to 6 cases in the previous year), accounting for 9.7% (up from 3.4% in the previous year) of all cases (see Table 39).

(第39表) 国側を被告とした訴訟状況

Table39: Disposition of litigation cases (government as defendant)

区分 Type	訴訟提起件数 Number of filed litigation cases		伸び率 Growth rate	訴訟終結件数 Number of processed litigation cases	原告勝訴件数 Number of decisions in favor of plaintiffs	
	件 Case	%			件 Case	割合 Percentage
平成26年度 FY2014	237	△ 18.3		280	19	6.8
27 2015	231	△ 2.5		262	22	8.4
28 2016	230	△ 0.4		245	11	4.5
29 2017	199	△ 13.5		210	21	10.0
30 2018	181	△ 9.0		177	6	3.4
令和元 2019	223	23.2		216	21	9.7

(注) 「訴訟提起件数」は事件区分の変更等の調整件数と本年度提起件数の合計である。

Note: "Number of filed litigation cases" means the sum of number of arranged cases such as change of jurisdiction and number of filed litigation cases for the current fiscal year.

20 国税犯則事件

National tax crime

- (1) 令和元年度における直接国税犯則事件に係る一審判決の件数は124件で、そのうち有罪件数は124件（有罪率100.0%）である（第40表参照）。

The number of first trials related to Direct National Tax Crime in FY 2019 is 124, of which the number of conviction cases is 124 (rate of conviction ruling: 100.0 %) (see Table 40).

(第40表) 一審判決数及び有罪件数・率の累年比較

Table 40: Number of first trials, Comparison of the number and rate of conviction rulings by FY

区 分 Type	判決件数 Number of first trials	有 罪 Conviction ruling	
		件 数 Number of conviction ruling	率 Rate
	件 Case	件 Case	%
平成26年度 FY2014	98	96	98.0
27 2015	133	133	100.0
28 2016	100	100	100.0
29 2017	143	143	100.0
30 2018	122	122	100.0
令和元 2019	124	124	100.0

(注) 件数には、上級審からの差戻し件数を含む。

Note: The number of cases contains the sending back number of cases from the higher court.

- (2) 令和元年度における間接国税犯則事件に係る通告処分件数は20件(前年度18件)である（第41表参照）。

The number of notification procedures related to Indirect National Tax Crime in FY2019 is 20 (for the previous year, 18) (see Table 41).

(第41表) 通告処分件数の累年比較

Table 41: Comparison of the number of notification procedures by FY

区 分 Type	通告処分件数 Number of Notification procedure		計 Total	伸び率 Growth rate
	酒 税 Liquor tax	その他 Others		
	件 Case	件 Case	件 Case	%
平成26年度 FY2014	47	2	49	△ 29.0
27 2015	35	4	39	△ 20.4
28 2016	39	1	40	2.6
29 2017	36	1	37	△ 7.5
30 2018	18	-	18	△51.4
令和元 2019	20	-	20	11.1

(注) 税関分を含まない。

Note: Figures for customhouse are not included.

- (3) 令和元年度における査察事件に係る脱税額は120億円で、前年度より20億円（14.4%）減少し、1件あたりの脱税額は73百万円（前年度77百万円）となっている（第42表参照）。

The amount of tax evasion involved in criminal investigation cases in FY 2019 is 12.0 billion yen, which is 2.0 billion yen less (14.4 %) than the previous year. Average amount of tax evasion per case prosecuted is 73 million yen (for the previous year, 77 million yen) (see Table 42).

(第42表) 査察事件の脱税額、1件あたりの脱税額（処理した事件に係る脱税額）

Table 42: Amount of tax evasion involved in criminal investigation cases and Amount of tax evasion per case.

区 分 Type	脱税額 Amount of tax evasion	伸び率 Growth rate	1件あたりの 脱税額
			Amount of tax evasion per case
	億円 100 million yen	%	百万円 million yen
平成26年度 FY2014	150	3.6	83
27 2015	138	△7.6	76
28 2016	161	16.4	83
29 2017	135	△16.1	83
30 2018	140	3.6	77
令和元 2019	120	△14.4	73

資料：査察課調

Source: Criminal Investigation Division

主な統計表の収録項目一覧

List of items of major statistical tables

申告所得税

Self-Assessment Income Tax

ページ Page	統計表の種類 Type of statistical table	分類方法 Method of classification	調査項目 Survey items										調査方法 Method of survey	
			① 人員	② 所得金額	③ 所得控除額	④ 課税所得金額	⑤ 算出税額	⑥ 税額控除額	⑦ 源泉徴収税額	⑧ 申告納税額	⑨ 軽減(免除)税額	⑩ 専従者給与(控除)額		
	2-1 課税状況 Statistics of Taxation													
56	(1) 申告及び処理の状況 Statistics of filing returns and cases processed	申告及び処理の 区分 Division of returns and cases processed	○	○								○		全数調査 Complete enumeration
62	(2) 既往年分の課税状況 Statistics of taxation in preceding years		○	○								○		
63	(3) 免除状況 Statistics of exemption		○	○								○		
64	(4) 都道府県別の課税状況 Statistics of taxation by prefecture		○	○								○		
	2-2 所得階級別人員 Number of Income earners by Income Range													
71	(1) 所得階級別人員 Number of income earners by income range	合計所得階級 Total income range	○											全数調査 Complete enumeration
74	(2) 青色申告者 Income earners filing blue returns		○											
76	(3) 都道府県別の人員 Income earners by prefecture		○											
	2-3 所得種類別人員、所得金額 Number of income earners by Income Type, and Amount of Income													
112	(1) 所得種類別内訳 Breakdown by income type	所得の種類 Income type	○	○										全数調査 Complete enumeration
114	(2) 所得種類別人員、所得金額の 累年比較 Yearly comparison of number of income earners by income type, and amount of income		○	○										
120	(3) 都道府県別の人員、所得金額 Number of income earners and amount of income by prefecture		○	○										
138	(4) 所得種類別(業種別)人員、 所得金額 Number of income earners by income type (business type)		○	○										
	2-4 申告所得税標本調査結果 (抜粋) Results of Sample Survey for Self-Assessment Income Tax (excerpt)													
175	(1) 総括表 Overview	合計所得階級 Total income range	○	○	○	○	○	○	○	○				標本調査 Sample survey
176	(2) 所得種類別表 Table by income type		○	○										
178	(3) 所得控除表 Table for income deductions		○		○									
184	(4) 税額控除表 Table for tax credits		○						○					
185	(5) 源泉徴収税額表 Table for amount of withholding income tax		○							○				
186	(6) 専従者表 Table for family employee		○									○		

① Number of taxpayers

② Amount of income

③ Amount of deduction

④ Amount of taxable income

⑤ Amount of calculated tax

⑥ Amount of tax credit

⑦ Amount of withholding income tax

⑧ Amount of self-assessment income tax

⑨ Amount of reduced (exempt) tax

⑩ Amount of salary (deduction) for family employee

源泉所得税

Withholding Income Tax

ページ Page	統計表の種類 Type of statistical table	分類方法 Method of classification	調査項目 Survey items										調査方法 Method of survey		
			①源泉徴収義務者数	②人員	③支払金額	④給与所得 人員	⑤給料・手当	⑥賞与	⑦給与	⑧税額	⑨譲渡利益総額	⑩			
3-1	課税状況 Statistics of Taxation														
191	(1) 課税状況 Statistics of taxation	所得種別 By income type										○		全数調査 Complete enumeration	
191	(2) 加算税の状況 Statistics of additional tax												○		
191	(3) 源泉徴収義務者数 Number of withholding agents		○												
192	(4) 利子所得等の課税状況 Statistics of taxation on interest income, etc.				○								○		
192	(5) 配当所得の課税状況 Statistics of taxation on dividends				○								○		
194	(6) 特定口座内保管上場株式等の譲渡所得等の課税状況 Statistics of taxation on capital gains, etc., from listed shares, etc., kept in special accounts												○		○
194	(7) 給与所得、退職所得の課税状況 Statistics of taxation on employment income and retirement income, etc.					○					○	○			
195	(8) 給与所得、退職所得の課税状況の累年比較 Yearly comparison of statistics of taxation on employment income and retirement income, etc.										○	○			
195	(9) 報酬・料金等の課税状況 Statistics of taxation on remuneration/fee, etc.						○						○		
196	(10) 非居住者等所得の課税状況 Statistics of taxation on non-residents, etc.						○						○		
197	(11) 都道府県別の課税状況 Breakdown of Statistics of taxation by prefecture												○		
3-2	民間給与実態統計調査結果(抜粋) Results of the Statistical Survey of Actual Status for Salary in the Private Sector (excerpt)														
199	(1) 源泉徴収義務者数、給与所得者数 Number of withholding agents and employment income earners	規模別、業種別 By scale and by type of business	○											標本調査 Sample survey	
200	(2) 給与額の累年比較 Yearly comparison of amount of salary							○	○	○					
201	(3) 給与階級別の給与所得者数、給与額 Breakdown of number of employment income earners and amount of salary by range of salary					○	○	○	○						
202	(4) 国税局別の給与所得者数、給与額 Breakdown of number of employment income earners and amount of salary by Regional Taxation Bureaus					○	○	○	○						
203	(5) 給与所得者数、給与総額及び税額の累年比較 Yearly comparison of number of employment income earners, total amount of salary and amount of tax					○				○	○				
204	(6) 給与階級別の給与所得者数、給与総額及び税額 Breakdown of number of employment income earners, total amount of salary and amount of tax by range of salary					○				○	○				

① Number of withholding agents

② Number of taxpayers

③ Amount paid

④ Employment income

⑤ Number of employees

⑥ Salaries and Allowances

⑦ Bonus

⑧ Pay

⑨ Amount of tax

⑩ Amount of capital gains

法人税

Corporation Tax

ページ Page	統計表の種類 Type of statistical table		分類方法 Method of classification	調査項目 Survey items										調査方法 Method of survey
				① (申告)法人数	② 事業年度数	③ 所得金額	④ 欠損金額	⑤ 営業収入金額	⑥ 資本金額	⑦ 支払配当	⑧ 留保金額	⑨ 交際費・寄附金	⑩ 税額	
212	4-1 課税状況 (1) 現事業年度分の課税状況	Statistics of Taxation Statistics of taxation for current accounting period	法人の種類別 By corporation type			○							○	全数調査 Complete enumeration
212	(2) 既往事業年度分の課税状況	Statistics of taxation for preceding accounting periods			○	○							○	
213	(3) 法人数等の状況	Statistics of the number of corporations etc.		○	○	○	○						○	
213	(4) 加算税の状況	Statistics of additional tax											○	
214	(5) 都道府県別の課税状況	Statistics of taxation by prefecture			○	○							○	
216	(6) 都道府県別の法人数、所得金額	Breakdown of the number of corporations and amount of income by prefecture		○		○							○	
218	4-2 法人数 (1) 決算期別の普通法人数	Number of Corporations Number of ordinary corporations by settlement term	決算期別、 資本金階級別 By settlement term and by capital range	○	○	○	○						全数調査 Complete enumeration	
220	(2) 業種別の普通法人数	Number of ordinary corporations by industry type	業種別、 資本金階級別 By industry type and by capital range	○	○	○	○							
224	(3) 都道府県別の普通法人数	Number of ordinary corporations by prefecture	都道府県別、 資本金階級別 By prefecture and by capital range	○	○	○	○							
226	(4) 所得階級・業種別の普通法人数	Number of ordinary corporations by income value rank and industry type	業種別、 所得階級別 By industry type and by income range	○	○	○	○							
233	4-3 会社標本調査結果 (抜粋) (1) 総括表	Results of the Corporation Sample Survey (excerpt) Overview	資本金階級別 業種別 By capital range and by business range	○		○	○	○	○			○	標本調査 Sample survey	
234	(2) 利益及び欠損の状況	Statistics of profit and loss		○		○	○							
235	(3) 営業収入金額及び所得率	Amount of operating revenue and income ratio				○		○						
236	(4) 益金処分	Disposition of profit								○	○	○		
237	(5) 交際費等、寄附金、引当金、減価償却費	Entertainment and social expenses, etc., Donation, Reserve fund, and Depreciation cost										○		
238	(6) 所得階級別法人数	Number of corporations by income range		所得階級別 By income range	○									
240	(7) 資本金階級別の同非別、青白別、組織区分別法人数	Number of corporations by capital range and by classification of family/non family corporation, by classification of blue/white return, by organization type		資本金階級別 By capital range	○									
241	(8) 業種別、資本金階級別法人数	Numbers of corporations by business type and by capital range		業種別、 資本金階級別 By business type and by capital range	○									

- ① Number of corporations (those filed returns)
- ② Number of accounting periods
- ③ Amount of income
- ④ Amount of loss
- ⑤ Amount of operating revenue

- ⑥ Amount of capital
- ⑦ Dividend paid
- ⑧ Retained income
- ⑨ Entertainment and social expenses / Donation
- ⑩ Amount of tax

相続税
Inheritance Tax

ページ Page	統計表の種類 Type of statistical table		分類方法 Method of classification	調査項目 Survey items									調査方法 Method of survey	
				① 被相続人数	② 相続人数	③ 取得財産価額	④ 課税価格	⑤ 税額控除	⑥ 相続税額	⑦ 納付(還付)税額	⑧ 法定相続人	⑨ 加算税		
5-1	申告・課税状況	Statistics of filing returns and Statistics of Taxation												
246	(1) 申告・課税状況	Statistics of filing returns and Statistics of Taxation	申告及び処理の合計 Total of filing returns and cases processed	○	○	○	○	○	○	○	○			全数調査 Complete enumeration
247	(2) 課税状況の累年比較	Yearly comparison of statistics of taxation		○	○		○	○	○	○	○			
247	(3) 国税局別の課税状況	Statistics of taxation by Regional Taxation Bureaus	○	○		○			○					
248	(4) 課税状況における申告又は処理の別	Statistics of filing returns or cases processed of Statistics of Taxation	申告及び処理の区分 Classification of returns and cases processed	○	○		○			○				
248	(5) 加算税の状況	Statistics of additional tax	処理 Cases processed		○						○			
5-2	課税価格階級別	Breakdown of Taxable amount class												
249	(1) 人員、課税価格、税額	Number of persons, Taxable amount, and Amount of tax	課税価格階級別 By taxable value range	○			○			○	○			全数調査 Complete enumeration
250	(2) 法定相続人員別の被相続人数	Number of ancestors by numbers of legal heirs	法定相続人員別 By number of legal heirs	○										
251	(3) 国税局別被相続人の数	Number of ancestors by Regional Taxation Bureaus	課税価格階級別 By taxable value range	○										
5-3	相続財産種類別	Breakdown of Inherited Property by Type												
252	被相続人数、取得財産価額	Number of ancestors, and Value of properties acquired	取得財産の種類別 By type of inherited property	○		○	○							全数調査 Complete enumeration

- ① Number of ancestors
- ② Number of heirs
- ③ Amount of value of properties acquired
- ④ Taxable value
- ⑤ Tax credit
- ⑥ Amount of inheritance tax
- ⑦ Amount of tax payment / Amount of refund
- ⑧ Legal heir
- ⑨ Additional tax

贈 与 税
Gift Tax

ページ Page	統計表の種類 Type of statistical table	分類方法 Method of classification	調査項目 Survey items									調査方法 Method of survey	
			① 人員	② 取得財産価額	③ 税額控除	④ 納付税額	⑤ 加算税	⑥ 外国税額控除後の額	⑦ 住宅取得等資金の額	⑧ 教育資金の非課税拠出額等	⑨ 結婚・子育て資金の非課税拠出額等		
258	6-1 申告・課税状況 (1) 申告・課税状況 (合計分)	Statistics of filing returns and Statistics of Taxation Statistics of filing returns and Statistics of Taxation(Total)		○	○	○	○		○	○	○	○	全数調査 Complete enumeration
260	(2) 課税状況の累年比較 (合計分)	Yearly comparison of statistics of taxation (Total)		○	○	○	○		○	○	○		
260	(3) 課税状況における申告又は処理の別	Statistics of filing returns or cases processed of Statistics of Taxation		○	○	○	○		○	○	○		
261	(4) 国税局別の課税状況 (合計分)	Statistics of taxation by Regional Taxation Bureaus		○	○	○	○		○	○	○		
261	(5) 加算税の状況	Statistics of additional tax		○				○					
262	6-2 贈与財産価額階級別 (1) 人員、取得財産価額、税額	Breakdown of Donated Property by Value Range Number of persons, Value of properties acquired, Amount of tax		○	○	○	○		○			全数調査 Complete enumeration	
263	(2) 国税局別の人員 (合計分)	Number of persons by Regional Taxation Bureaus (Total)		○									
264	6-3 贈与財産種類別 受贈人員、取得財産価額	Breakdown of Donated Property by Type Number of donees and value of properties acquired		○	○							全数調査 Complete enumeration	

- ① Number of persons
- ② Amount of value of properties acquired
- ③ Tax credit
- ④ Amount of tax payment
- ⑤ Additional tax
- ⑥ Amount of tax after credit for foreign tax
- ⑦ Value of the acquisition of a residence by fund donation
- ⑧ Amount of tax-exempt donation for educational funds
- ⑨ Amount of tax-exempt donation for marriage and childcare funds

消 費 税
Consumption Tax

ページ Page	統計表の種類 Type of statistical table	分類方法 Method of classification	調査項目 Survey items					調査方法 Method of survey	
			① 申告及び処理件数	② 納税申告額	③ 還付税額	④ 加算税	⑤ 届出件数		
270	7 消費税 (1) 課税状況	Consumption Tax Statistics of taxation		○	○	○	○		全数調査 Complete enumeration
271	(2) 課税事業者等届出件数	Number of notifications of taxable business enterprises, etc.					○		
271	(3) 税関分の課税状況	Statistics of taxation for customs		○	○				
272	(4) 都道府県別課税状況等	Statistics of taxation by prefecture		○	○	○			

- ① Number of filing returns and cases processed
- ② Amount of tax declared
- ③ Amount of refund tax
- ④ Additional tax
- ⑤ Number of notifications

酒 税
Liquor Tax

ページ Page	統計表の種類 Type of statistical table	分類方法 Method of classification	調査項目 Survey items								調査方法 Method of survey	
			① 課税数量	② 税額	③ 製成数量	④ 販売（消費）数量	⑤ 製造場数	⑥ 販売場数	⑦ 製造者数	⑧ 販売者数		
279	8-1 酒税関係総括表 Overview Related to Liquor Tax		○	○	○	○	○	○				
280	8-2 課税状況 Statistics of Taxation	酒類の種類数 By type of liquor 酒類の種類別、 免許の種類別 By type of liquor, by type of license	○	○								全数調査 Complete enumeration
286	8-3 製成数量 Volume of Production		○		○							
290	8-4 販売（消費）数量 Volume of Sales (Consumption)					○						
294	8-5 免許場数 Number of Licensed Sites						○	○	○	○		

- ① Taxable volume
- ② Amount of tax
- ③ Volume of production
- ④ Volume of sales (consumption)
- ⑤ Number of licensed manufacturing factories
- ⑥ Number of licensed sites to sell liquors
- ⑦ Number of licensed manufacturers
- ⑧ Number of licensed distributors

その他の間接税
Other Indirect Taxes

ページ Page	統計表の種類 Type of statistical table	分類方法 Method of classification	調査項目 Survey items							調査方法 Method of survey	
			① 課税状況	② 課税状況の累年比較	③ 免除状況	④ 関係場数等	⑤ 税関分の課税状況等	⑥ 国税局別課税状況	⑦ 特別徴収義務者数		
303	9 たばこ税及びたばこ特別税 Tobacco Tax and Special Tobacco Surtax		○	○	○	○	○				全数調査 Complete enumeration
305	10 揮発油税及び地方揮発油税 Gasoline Tax and Local Gasoline Tax		○	○	○	○	○	○			
308	11 航空機燃料税 Aviation Fuel Tax		○	○	○	○					
309	12 石油ガス税 Liquefied Petroleum Gas Tax		○	○	○	○		○			
311	13 石油石炭税 Petroleum and Coal Tax		○	○	○	○	○				
313	14 印紙税 Stamp Tax		○	○							
314	15 電源開発促進税 Promotion of Power-Resources Development Tax		○	○		○					
315	16 国際観光旅客税 International Tourist Tax		○			○	○		○		

- ① Statistics of taxation
- ② Yearly comparison of statistics of taxation
- ③ Statistics of exemption
- ④ Number of involved places, etc.
- ⑤ Statistics of taxation for custom house
- ⑥ Statistics of taxation by Regional Taxation Bureaus
- ⑦ Number of special tax collectors

主な統計表の調査対象期間と調査時点

Subjects and periods covered by the survey for major statistical tables

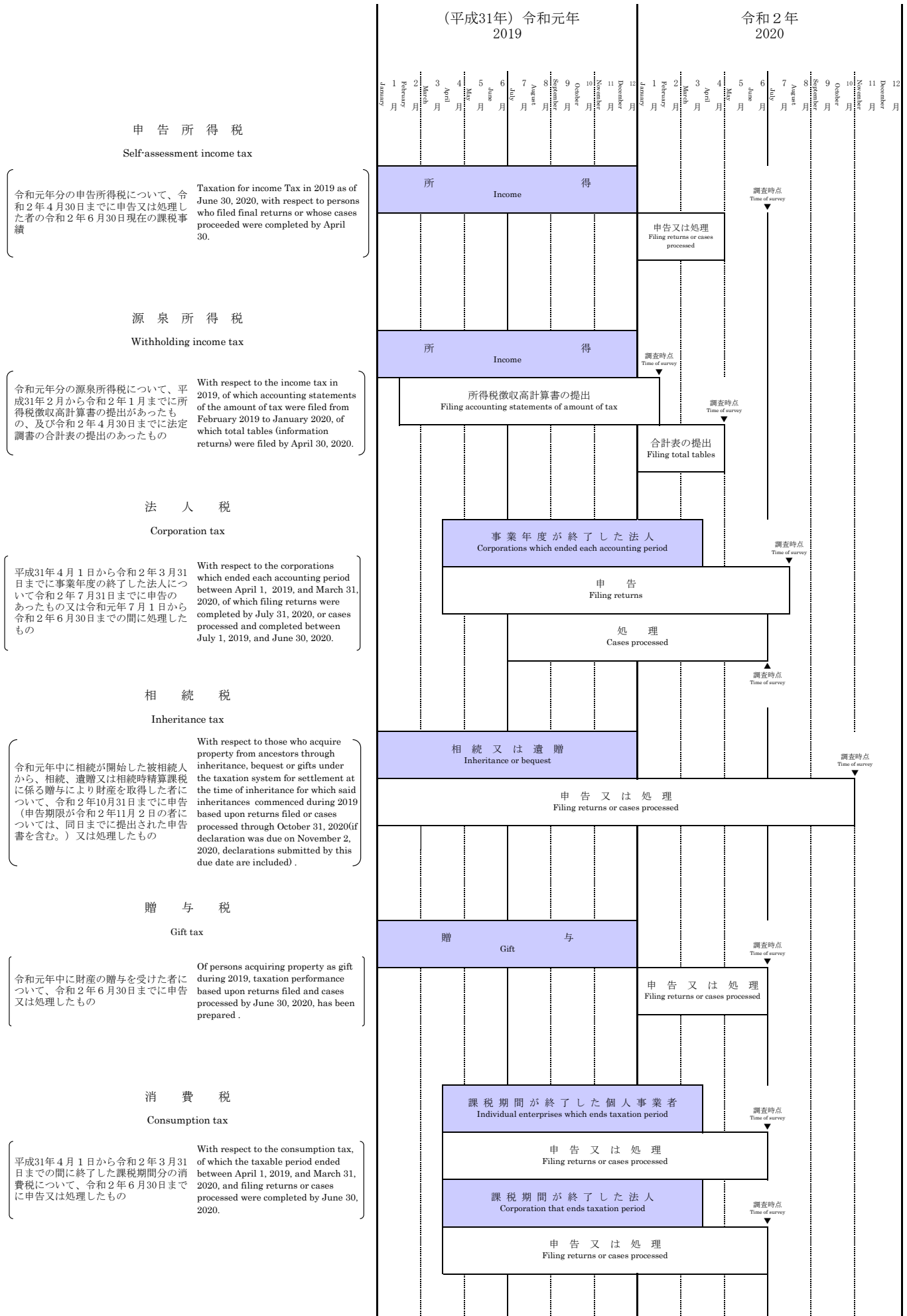

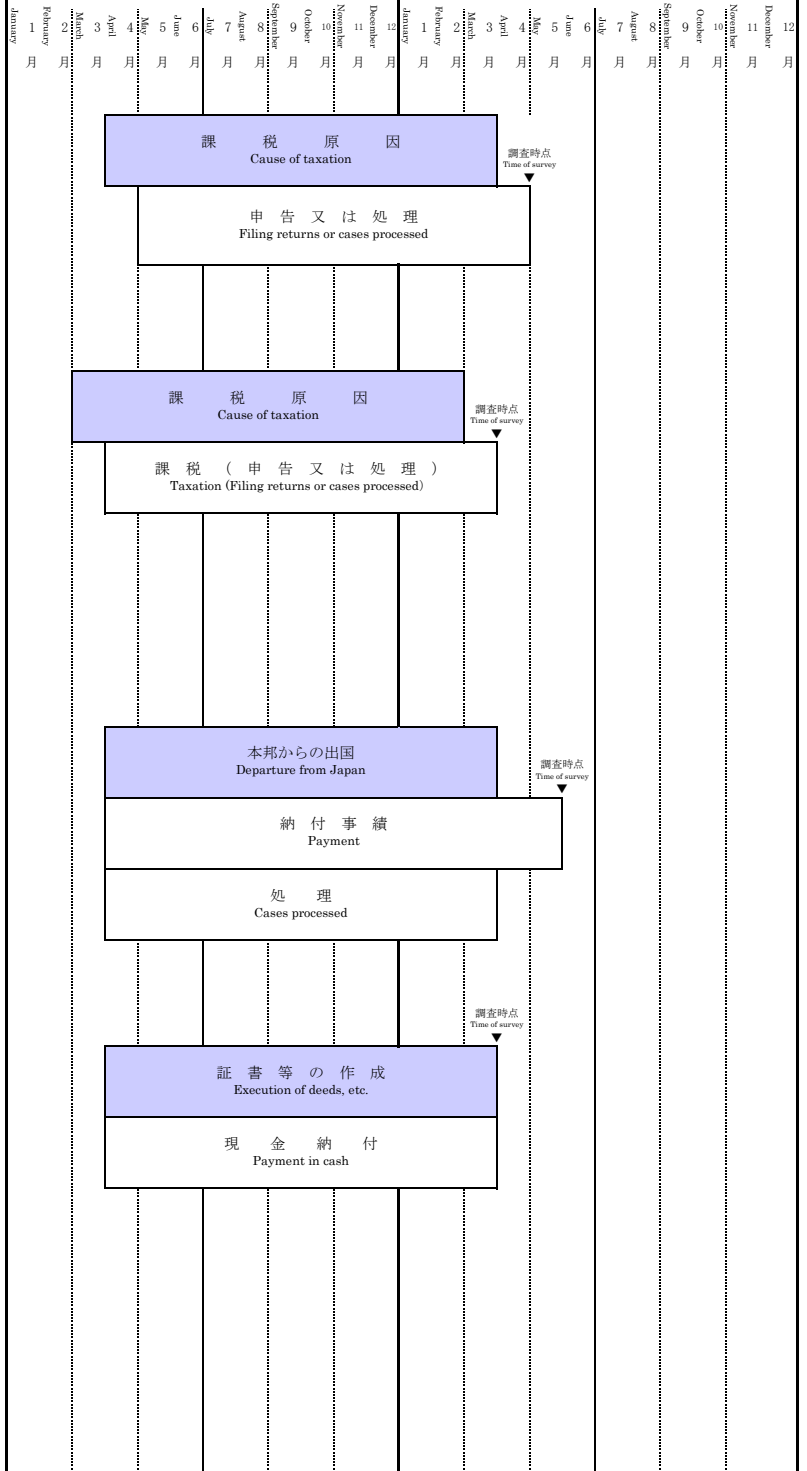

酒 税

Liquor tax

平成31年4月1日から令和2年3月31日までの間に製造場から移出された酒類について、令和2年4月30日までに申告又は処理したもの
With respect to the liquors which were shipped from manufacturing factories between April 1, 2019, and March 31, 2020, of which filing or cases processed were completed by April 30, 2020.

たばこ税及びたばこ特別税 揮発油税及び地方揮発油税

Tobacco tax and Special tobacco surtax

Gasoline tax and Local gasoline tax

航空機燃料税

石油ガス税

Aviation fuel tax

Liquefied petroleum gas tax

石油石炭税

電源開発促進税

Petroleum and coal tax

Promotion of power-resources development tax

平成31年4月1日から令和2年3月31日までの課税事績
Taxation achieved between April 1, 2019, and March 31, 2020.

国際観光旅客税

International Tourist Tax

平成31年4月1日から令和2年3月31日までの本邦からの出国に係る人員及び税額について、平成31年4月1日から令和2年5月31日までの納付事績及び平成31年4月1日から令和2年3月31日までの処理事績
With respect to the number of taxable passengers and the amount of tax on departure from Japan between April 1, 2019 and March 31, 2020, the status of payment of international tourist tax between April 1, 2019 and May 31, 2020 and the status of taxation for international tourist tax which were processed by the District Director of the Tax Offices between April 1, 2019 and March 31, 2020.

印 紙 税

Stamp tax

平成31年4月1日から令和2年3月31日までに現金納付のあったもの
With respect to the stamp tax paid in cash between April 1, 2019, and March 31, 2020.

第 I 編 總 括 編

Part I Overview

1 總 括 Overview

1 総 括

Overview

1 - 1 租税及び印紙収入

Tax and Stamp Revenues

(1) 租税及び印紙収入決算額調べ

Survey of the Amount settled of Tax and Stamp Revenues

区 分 Type	徴収決定済額 Amount determined for collection			収納済額 Collected amount	不納欠損額 Loss through non-payment	収納未済額 Amount in arrears
	本年度発生分 Accrual in current fiscal year	前年度分繰越等 Amount carried forward from the previous fiscal year, etc.	計 Total			
			①	②		③
平成21年度 FY2009	44,496,689	2,209,740	46,706,429	44,372,729	131,978	2,201,722
22 2010	45,062,308	2,149,716	47,212,024	44,939,222	130,919	2,141,883
23 2011	45,264,133	2,092,409	47,356,542	45,262,168	118,951	1,975,423
24 2012	46,921,671	1,939,095	48,860,765	46,917,960	114,521	1,828,285
25 2013	50,201,614	1,813,970	52,015,584	50,180,052	137,284	1,698,249
26 2014	57,353,227	1,684,472	59,037,699	57,236,124	132,976	1,688,599
27 2015	62,663,891	1,656,063	64,319,954	62,601,554	127,955	1,590,446
28 2016	62,292,515	1,553,902	63,846,417	62,242,241	104,088	1,500,088
29 2017	65,530,439	1,451,328	66,981,767	65,453,105	84,472	1,444,189
30 2018	67,242,664	1,397,973	68,640,637	67,147,902	78,250	1,414,484
令和元 2019	66,848,994	1,346,599	68,195,592	66,347,765	77,622	1,770,206
所得税 Income tax	源 泉 所 得 税 Withholding tax 18,830,344 申 告 所 得 税 Self-assessment tax 3,492,627	127,973 261,176	18,958,317 3,753,803	18,832,685 3,418,362	11,986 19,277	113,646 316,165
	計 Total		22,322,971 389,148	22,251,046 31,263	429,811	
法人税 Corporation tax	12,270,645	124,820	12,395,465	12,199,159	12,219	184,086
相続税 Inheritance tax	2,420,921	114,858	2,535,779	2,354,946	6,235	174,598
地価税 Land value tax	—	163	163	4	6	153
消費税 Consumption tax	42	4,615	4,657	328	497	3,833
消費税及地方消費税 Consumption tax and local consumption tax	23,633,767	499,952	24,133,719	23,336,742	26,936	770,041
(消費税分) Consumption tax	—	—	—	18,343,460	—	—
(地方消費税分) Local consumption tax	—	—	—	4,993,281	—	—
酒税 Liquor tax	1,180,863	205	1,181,068	1,180,623	2	443
たばこ税 Tobacco tax	430,432	5	430,436	430,434	0	2
揮発油税 Gasoline tax	2,211,680	184,835	2,396,515	2,223,733	—	172,782
石油ガス税 Liquefied petroleum gas tax	6,798	37	6,835	6,770	—	65
航空機燃料税 Aviation fuel tax	52,687	10	52,697	50,806	—	1,891
石油石炭税 Petroleum and coal tax	5,591	0	5,591	5,591	—	0
電源開発促進税 Promotion of power-resources development tax	316,074	—	316,074	316,074	—	—
国際観光旅客税 International Tourist Tax	42,695	1	42,696	42,693	—	3
自動車重量税 Motor vehicle tonnage tax	83,760	0	83,761	83,761	—	0
関税 Customs duty	—	—	—	—	—	—
とん税 Tonnage tax	—	—	—	—	—	—
その他 Others	—	43	43	2	9	32
印紙収入 Stamp revenue	379,282	823	380,105	379,216	6	882
一般会計分計 Total for General Account	65,358,209	1,319,515	66,677,723	64,861,927	77,174	1,738,622
地方法人税(特) Local Corporation tax (SA)	642,317	2,556	644,874	638,617	187	6,070
地方道路税(特) Local road tax (SA)	—	3	3	0	—	3
地方揮発油税(特) Local gasoline tax (SA)	236,641	19,774	256,415	237,930	—	18,484
石油ガス税(譲与分) Liquefied petroleum gas tax (transferred) (SA)	6,798	37	6,835	6,770	—	65
航空機燃料税(譲与分) Aviation fuel tax (transferred) (SA)	15,053	3	15,056	14,516	—	540
自動車重量税(譲与分) Motor vehicle tonnage tax (transferred) (SA)	61,154	0	61,154	61,154	—	0
特別とん税(特) Special tonnage tax (SA)	—	—	—	—	—	—
地方法人特別税(特) Special Local Corporation tax (SA)	—	—	—	—	—	—
特別法人事業税(特) Special Business tax (SA)	—	—	—	—	—	—
たばこ特別税(特) Special tobacco surtax (SA)	61,044	0	61,044	61,044	—	0
復興特別所得税(特) Special Income Tax for Reconstruction (SA)	466,650	3,419	470,069	464,792	114	5,163
復興特別法人税(特) Special Corporate Income Tax for Reconstruction (SA)	1,128	1,293	2,420	1,014	147	1,259
総計 Grand Total	66,848,994	1,346,599	68,195,592	66,347,765	77,622	1,770,206

調査期間：平成31年4月1日から令和2年3月31日

- (注) 1 「徴収決定済額」の「前年度分繰越等」欄は、前年度分の収納未済額のほか、過年度に係る延納許可の取消等、延滞税の発生、減額更正等による徴収決定済額の異動を含んだものである。
 2 「相続税」には、贈与税が含まれている。
 3 記号※は、「区分」欄の「消費税」及び「消費税及び地方消費税」の合計から地方消費税分を除いたものである。このため、「一般会計」及び「総計」欄においては②-④=⑤とはならない。
 4 「区分」欄の「地方法人税(特)」以下は、特別会計分である。
 5 上記⑦欄以外の「一般会計」と「特別会計」の計数は、便宜上各税目の合計額を按分したものである。

(単位：百万円、%)

(In millions of yen, %)

還付金支払 決定済額 Amount determined for payment of refund	収納未済 額割合 Ratio of loss through non- payment	国税庁分歳入決 算額 Amount settled of NTA revenue	税関分・総務省分 郵便事業株式会社分 歳入決算額 Amount settled of Custom house and MIC and Japan Post	租税及び印紙収 入決算額 Amount settled of Tax and Stamp revenues	国税庁 決算額 の割合 Ratio of Amount settled of NTA revenue	区 Type	分
④	③/①	⑤ (②-④)	⑥	⑦ (⑤+⑥)	⑤/⑦		
8,544,292	4.7	33,927,991	6,315,277	40,243,269	84.3	平成21年度	FY2009
6,598,481	4.5	36,461,715	7,245,717	43,707,432	83.4	22	2010
6,249,782	4.2	37,166,749	8,008,648	45,175,396	82.3	23	2011
6,180,157	3.7	38,877,503	8,171,739	47,049,242	82.6	24	2012
6,211,046	3.3	42,100,868	9,126,570	51,227,438	82.2	25	2013
7,737,904	2.8	46,575,192	11,273,979	57,849,171	80.5	26	2014
9,982,985	2.5	49,253,326	10,716,045	59,969,372	82.1	27	2015
9,756,286	2.3	49,038,668	9,917,589	58,956,257	83.2	28	2016
10,150,164	2.2	51,898,064	10,482,190	62,380,254	83.2	29	2017
10,634,543	2.1	53,152,471	11,071,653	64,224,124	82.8	30	2018
11,607,610	2.6	51,196,898	10,978,237	62,175,135	82.3	令和元	2019
2,895,198	0.6	15,937,487	—	15,937,487	100.0	源泉所得税	Withholding tax
185,160	8.4	3,233,201	—	3,233,201	100.0	申告所得税	Self-assessment tax
3,080,358	1.9	19,170,688	—	19,170,688	100.0	計	Total
1,402,049	1.5	10,797,110	—	10,797,110	100.0	法人税	Corporation tax
54,472	6.9	2,300,473	—	2,300,473	100.0	相続税	Inheritance tax
—	—	4	—	—	100.0	地価税	Land value tax
6	82.3	※ 12,934,905	5,417,794	※ 18,352,699	※ 70.5	消費税	Consumption tax
6,858,901	3.2	—	—	—	—	消費税及地方消費税	Consumption tax and local consumption tax
5,408,876	—	—	—	—	—	(消費税分)	Consumption tax
1,450,025	—	—	—	—	—	(地方消費税分)	Local consumption tax
357	0.0	1,180,265	67,022	1,247,287	94.6	酒税	Liquor tax
19	0.0	430,415	443,284	873,699	49.3	たばこ税	Tobacco tax
9	7.2	2,223,724	57,092	2,280,815	97.5	揮発油税	Gasoline tax
6	1.0	6,764	—	6,764	100.0	石油ガス税	Liquefied petroleum gas tax
4	3.6	50,802	—	50,802	100.0	航空機燃料税	Aviation fuel tax
97,156	0.0	△ 91,564	729,892	638,327	—	石油石炭税	Petroleum and coal tax
225	0.0	315,849	—	315,849	100.0	電源開発促進税	Promotion of power-resources development tax
32	0.0	42,661	1,696	44,357	96.2	国際観光旅客税	International Tourist Tax
6,089	0.0	77,672	310,387	388,058	20.0	自動車重量税	Motor vehicle tonnage tax
—	—	—	941,216	941,216	—	関税	Customs duty
—	—	—	10,170	10,170	—	とん税	Tonnage tax
—	74.4	2	—	2	100.0	その他	Others
3,938	0.2	375,278	647,933	1,023,211	36.7	印紙収入	Stamp duty revenue
11,503,623	2.6	49,815,048	8,626,486	58,441,533	85.2	一般会計分計	Total for General Account
34,427	0.9	604,190	—	604,190	100.0	地方法人税(特)	Local Corporation tax (SA)
—	96.5	0	—	0	—	地方道路税(特)	Local road tax (SA)
1	7.2	237,929	6,109	244,038	97.5	地方揮発油税(特)	Local gasoline tax (SA)
6	1.0	6,764	—	6,764	100.0	石油ガス税(譲与分)(特)	Liquefied petroleum gas tax (transferred) (SA)
1	3.6	14,515	—	14,515	100.0	航空機燃料税(譲与分)(特)	Aviation fuel tax (transferred) (SA)
4,446	0.0	56,708	226,615	283,323	20.0	自動車重量税(譲与分)(特)	Motor vehicle tonnage tax (transferred) (SA)
—	—	—	12,713	12,713	—	特別とん税(特)	Special tonnage tax (SA)
—	—	—	2,043,581	2,043,581	—	地方法人特別税(特)	Special Local Corporation tax (SA)
—	—	—	9	9	—	特別法人事業税(特)	Special Business tax (SA)
1	0.0	61,043	62,725	123,768	49.3	たばこ特別税(特)	Special tobacco surtax (SA)
64,652	1.1	400,140	—	400,140	100.0	復興特別所得税(特)	Special Income Tax for Reconstruction (SA)
454	52.0	560	—	560	100.0	復興特別法人税(特)	Special Corporate Income Tax for Reconstruction (SA)
11,607,610	2.6	51,196,898	10,978,237	62,175,135	82.3	総計	Grand Total

Period covered by Survey: From April 1, 2019, to March 31, 2020

Note: 1 "Amount carried forward from the previous fiscal year, etc." in the column of "Amount determined for collection" includes the changes of amount determined for collection for the past fiscal years due to canceling approval of postponing of tax payment, accrued delinquent tax, correction for reduction, etc. other than amount in arrears for the previous fiscal year.

2 The gift tax is included in the inheritance tax.

3 (※) shows the amount of consumption tax included in the column "Consumption tax and Local consumption tax". Therefore, it does not become ② - ④ = ⑤ in "General account" and "Total" columns.

4 "SA" in the column "Type (SA)" and others shows Special Account revenue.

5 Figures of "General Account" and "Special Account" except for the column of ⑦ are computed proportionally from the total of each tax item for convenience.

(2) 決算額（一般会計分）の累年比較

Yearly Comparison of Amount settled (for General Account Revenue)

税 目 Tax Items	平成21年度 FY2009		22 FY2010		23 FY2011		24 FY2012		25 FY2013	
	決 算 額 Amount settled	構 成 比 Component ratio	決 算 額 Amount settled	構 成 比 Component ratio	決 算 額 Amount settled	構 成 比 Component ratio	決 算 額 Amount settled	構 成 比 Component ratio	決 算 額 Amount settled	構 成 比 Component ratio
1 所得税										
源泉所得税	10,499,519	27.1	10,677,036	25.7	11,010,764	25.7	11,472,513	26.1	12,759,155	27.2
申告所得税	2,414,368	6.2	2,307,316	5.6	2,465,427	5.8	2,519,974	5.7	2,771,658	5.9
計	12,913,887	33.3	12,984,351	31.3	13,476,192	31.5	13,992,487	31.9	15,530,813	33.1
2 法人税	6,356,407	16.4	8,967,688	21.6	9,351,426	21.8	9,758,311	22.2	10,493,718	22.3
3 相続税	1,349,778	3.5	1,250,439	3.0	1,474,381	3.4	1,503,946	3.4	1,574,336	3.4
4 地価税	43	0.0	56	0.0	145	0.0	15	0.0	116	0.0
5 消費税	9,807,541	25.3	10,033,311	24.2	10,194,597	23.8	10,350,429	23.6	10,829,301	23.1
6 酒税	1,416,756	3.7	1,389,290	3.3	1,369,318	3.2	1,349,638	3.1	1,370,852	2.9
7 たばこ税	822,383	2.1	907,671	2.2	1,031,547	2.4	1,017,942	2.3	1,037,548	2.2
8 揮発油税	2,715,189	7.0	2,750,101	6.6	2,648,399	6.2	2,621,915	6.0	2,574,263	5.5
9 石油ガス税	12,324	0.0	11,888	0.0	11,301	0.0	10,713	0.0	10,265	0.0
10 航空機燃料税	79,266	0.2	74,931	0.2	46,247	0.1	49,360	0.1	52,188	0.1
11 石油石炭税	486,791	1.3	501,932	1.2	519,103	1.2	566,946	1.3	599,473	1.3
12 電源開発促進税	329,277	0.9	349,166	0.8	331,379	0.8	328,049	0.7	328,292	0.7
13 国際観光旅客税	-	-	-	-	-	-	-	-	-	-
14 自動車重量税	635,112	1.6	446,541	1.1	447,754	1.0	396,894	0.9	381,356	0.8
15 関税	731,880	1.9	785,881	1.9	874,227	2.0	897,230	2.0	1,034,379	2.2
16 とん税	8,851	0.0	9,512	0.0	9,681	0.0	9,829	0.0	9,972	0.0
17 その他	20	0.0	14	0.0	32	0.0	27	0.0	6	0.0
18 印紙収入	1,067,572	2.8	1,024,021	2.5	1,046,873	2.4	1,077,676	2.5	1,126,069	2.4
19 合計	38,733,076	100.0	41,486,794	100.0	42,832,602	100.0	43,931,407	100.0	46,952,947	100.0

(注) この表は、「(1)租税及び印紙収入決算額調べ」の「租税及び印紙収入決算額⑦」欄の一般会計分の累年比較を示したものである。

- | | | |
|--|---|------------------------------|
| 1 Income tax (withholding tax, self-assessment tax, Total) | 7 Tobacco tax | 13 International Tourist Tax |
| 2 Corporation tax | 8 Gasoline tax | 14 Motor vehicle tonnage tax |
| 3 Inheritance tax | 9 Liquefied petroleum gas tax | 15 Customs duty |
| 4 Land value tax | 10 Aviation fuel tax | 16 Tonnage tax |
| 5 Consumption tax | 11 Petroleum and coal tax | 17 Others |
| 6 Liquor tax | 12 Promotion of power-resources development tax | 18 Stamp revenue |
| | | 19 Grand Total |

(単位：百万円、%)
(In millions of yen, %)

26 FY2014		27 FY2015		28 FY2016		29 FY2017		30 FY2018		令和元年度 FY2019		税 目 Tax Items
決 算 額 Amount settled	構成比 Component ratio	決 算 額 Amount settled	構成比 Component ratio	決 算 額 Amount settled	構成比 Component ratio	決 算 額 Amount settled	構成比 Component ratio	決 算 額 Amount settled	構成比 Component ratio	決 算 額 Amount settled	構成比 Component ratio	
14,026,721	26.0	14,773,154	26.2	14,485,964	26.1	15,627,121	26.6	16,564,998	27.4	15,937,487	27.3	源泉所得税
2,763,507	5.1	3,033,983	5.4	3,125,101	5.6	3,254,444	5.5	3,335,580	5.5	3,233,201	5.5	申告所得税
16,790,227	31.1	17,807,137	31.6	17,611,065	31.7	18,881,565	32.1	19,900,578	33.0	19,170,688	32.8	所 得 税 計
11,031,608	20.4	10,827,403	19.2	10,328,900	18.6	11,995,303	20.4	12,318,027	20.4	10,797,110	18.5	法 人 税
1,882,858	3.5	1,968,440	3.5	2,131,394	3.8	2,291,952	3.9	2,333,324	3.9	2,300,473	3.9	相 続 税
1	0.0	4	0.0	6	0.0	1	0.0	40	0.0	4	0.0	地 価 税
16,028,958	29.7	17,426,292	31.0	17,228,172	31.1	17,513,862	29.8	17,680,881	29.3	18,352,699	31.4	消 費 税
1,327,564	2.5	1,338,006	2.4	1,319,504	2.4	1,304,098	2.2	1,275,127	2.1	1,247,287	2.1	酒 税
918,706	1.7	953,553	1.7	914,171	1.6	864,245	1.5	861,294	1.4	873,699	1.5	た ば こ 税
2,486,350	4.6	2,464,555	4.4	2,434,237	4.4	2,396,225	4.1	2,347,842	3.9	2,280,815	3.9	揮 発 油 税
9,677	0.0	9,201	0.0	8,690	0.0	8,228	0.0	7,595	0.0	6,764	0.0	石 油 ガ ス 税
52,090	0.1	51,312	0.1	51,362	0.1	52,217	0.1	52,661	0.1	50,802	0.1	航 空 機 燃 料 税
630,715	1.2	630,446	1.1	701,966	1.3	690,790	1.2	701,350	1.2	638,327	1.1	石 油 石 炭 税
321,069	0.6	315,908	0.6	319,670	0.6	325,672	0.6	322,045	0.5	315,849	0.5	電 源 開 発 促 進 税
-	-	-	-	-	-	-	-	6,888	0.0	44,357	0.1	国 際 観 光 旅 客 税
372,773	0.7	384,930	0.7	391,506	0.7	377,834	0.6	394,444	0.7	388,058	0.7	自 動 車 重 量 税
1,073,104	2.0	1,048,742	1.9	939,010	1.7	1,024,089	1.7	1,071,123	1.8	941,216	1.6	関 税
9,989	0.0	9,914	0.0	9,839	0.0	9,875	0.0	10,255	0.0	10,170	0.0	と ん 税
18	0.0	13	0.0	2	0.0	10	0.0	1	0.0	2	0.0	そ の 他
1,034,992	1.9	1,049,547	1.9	1,079,147	1.9	1,051,520	1.8	1,072,909	1.8	1,023,211	1.8	印 紙 収 入
53,970,700	100.0	56,285,403	100.0	55,468,640	100.0	58,787,489	100.0	60,356,385	100.0	58,441,533	100.0	合 計

Note: This table shows yearly comparison of the part for general account revenues in the column of "Amount settled of Tax and Stamp revenues ㉞" of "(1) Survey of the Amount settled of Tax and Stamp Revenues".

1 - 2 Organization Chart of National Tax Agency

(FY2019) (Number of persons: 55,903)

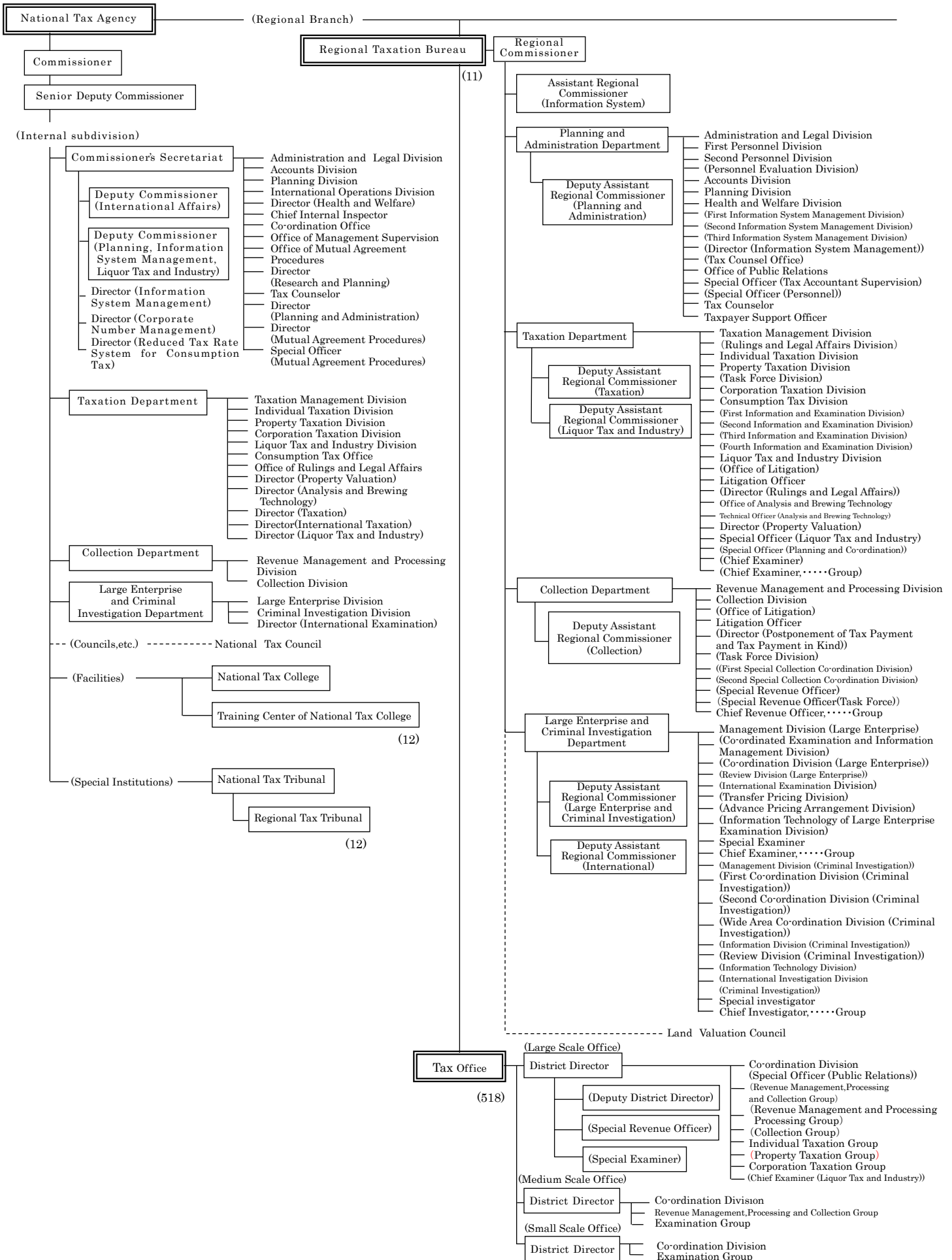

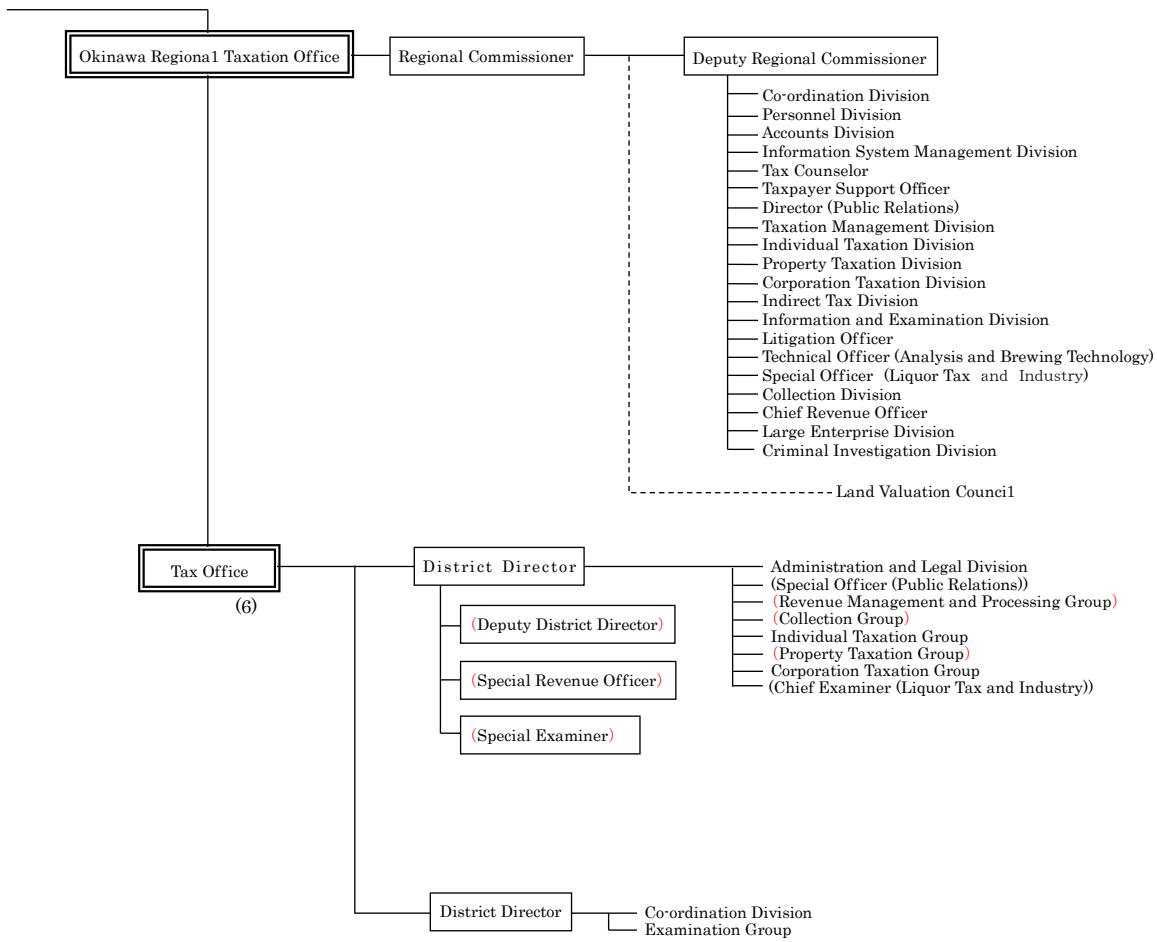

Note:

- 1 The Taxation Departments of Regional Taxation Bureaus other than Kanazawa, Takamatsu, and Kumamoto are composed as follows:
First Taxation Department, and Second Taxation Department
- 2 The Examination and Criminal Investigation Departments of Tokyo, Nagoya and Osaka Regional Taxation Bureaus are composed as follows:
Tokyo: First Examination Department, Second Examination Department Third Examination Department, Fourth Examination Department, and Criminal Investigation Department
Nagoya: Examination Department and Criminal Investigation Department
Osaka: First Examination Department, Second Examination Department, and Criminal Investigation Department
- 3 Organization of Regional Taxation Bureau and Taxation Office written in brackets are those which are not located in every Bureau/Office.

1-3 管区表

Table of District under Jurisdiction

(1) 都道府県別面積、人口、税務署数等

Area, Population, and Number of Taxation offices by prefecture

国税局・都道府県 Regional Taxation Bureau / Prefecture		面積 Area	世帯数 Number of Households	人口 Population	税務署数 Number of Taxation Offices	市数 Number of Cities	町数 Number of Towns	村数 Number of Villages
		km ²	千世帯 Thousand	千人 Thousand		Special ward	Ward	(21)
札幌 Sapporo	北海道 Hokkaido	83,424	2,790	5,268	30	35	区 10 129	21
仙台 Sendai	青森 Aomori	9,646	593	1,276	7	10		22 8
	岩手 Iwate	15,275	529	1,236	9	14		15 4
	宮城 Miyagi	7,282	1,007	2,292	10	14	区 5	20 1
	秋田 Akita	11,638	426	985	8	13		9 3
	山形 Yamagata	9,323	417	1,082	8	13		19 3
	福島 Fukushima	13,784	788	1,882	10	13		31 15
	計 Total	66,948	3,759	8,753	52	77	区 5 116	34
関東信越 Kanto Shinetsu	茨城 Ibaraki	6,097	1,259	2,921	8	32		10 2
	栃木 Tochigi	6,408	841	1,966	8	14		11 0
	群馬 Gunma	6,362	855	1,969	9	12		15 8
	埼玉 Saitama	3,798	3,354	7,390	15	40	区 10	22 1
	新潟 Niigata	12,584	904	2,236	13	20	区 8	6 4
	長野 Nagano	13,562	877	2,087	10	19		23 35
	計 Total	48,811	8,090	18,570	63	137	区 18 87	50
東京 Tokyo	千葉 Chiba	5,158	2,928	6,320	14	37	区 6	16 1
	東京 Tokyo	2,194	7,299	13,835	48	26	特区 23	5 8
	神奈川 Kanagawa	2,416	4,381	9,209	18	19	区 28	13 1
	山梨 Yamanashi	4,465	363	827	4	13		8 6
		計 Total	14,233	14,971	30,191	84	95	特区 23 区 34
金沢 Kanazawa	富山 Toyama	4,248	425	1,056	4	10		4 1
	石川 Ishikawa	4,186	490	1,140	5	11		8 0
	福井 Fukui	4,191	297	780	6	9		8 0
		計 Total	12,624	1,211	2,976	15	30	
名古屋 Nagoya	岐阜 Gifu	10,621	832	2,032	7	21		19 2
	静岡 Shizuoka	7,777	1,600	3,709	13	23	区 10	12 0
	愛知 Aichi	5,173	3,344	7,576	20	38	区 16	14 2
	三重 Mie	5,774	803	1,814	8	14		15 0
		計 Total	29,346	6,579	15,130	48	96	区 26 60
大阪 Osaka	滋賀 Shiga	4,017	589	1,421	7	13		6 0
	京都 Kyoto	4,612	1,227	2,546	13	15	区 11	10 1
	大阪 Osaka	1,905	4,348	8,850	31	33	区 31	9 1
	兵庫 Hyogo	8,401	2,559	5,550	21	29	区 9	12 0
	奈良 Nara	3,691	597	1,354	4	12		15 12
	和歌山 Wakayama	4,725	441	954	7	9		20 1
	計 Total	27,352	9,762	20,674	83	111	区 51 72	15 15
広島 Hiroshima	鳥取 Totтори	3,507	238	561	3	4		14 1
	島根 Shimane	6,708	292	679	7	8		10 1
	岡山 Okayama	7,114	855	1,904	13	15	区 4	10 2
	広島 Hiroshima	8,480	1,324	2,827	16	14	区 8	9 0
	山口 Yamaguchi	6,113	661	1,370	11	13		6 0
	計 Total	31,922	3,370	7,341	50	54	区 12 49	4 4
高松 Takamatsu	徳島 Tokushima	4,147	336	743	6	8		15 1
	香川 Kagawa	1,877	444	981	6	8		9 0
	愛媛 Ehime	5,676	655	1,369	8	11		9 0
	高知 Kochi	7,104	352	709	6	11		17 6
	計 Total	18,803	1,787	3,802	26	38		50 7
福岡 Fukuoka	福岡 Fukuoka	4,987	2,450	5,130	18	29	区 14	29 2
	佐賀 Saga	2,441	337	824	5	10		10 0
	長崎 Nagasaki	4,131	634	1,351	8	13		8 0
		計 Total	11,558	3,421	7,304	31	52	区 14 47
熊本 Kumamoto	熊本 Kumamoto	7,409	788	1,770	10	14	区 5	23 8
	大分 Oita	6,341	540	1,151	9	14		3 1
	宮崎 Miyazaki	7,735	528	1,096	6	9		14 3
	鹿児島 Kagoshima	9,187	810	1,630	11	19		20 4
		計 Total	30,673	2,665	5,647	36	56	区 5 60
沖縄 Okinawa	沖縄 Okinawa	2,283	667	1,482	6	11		11 19
全国計 Grand Total		377,976	59,072	127,138	524	792	特区 23 区 175 743	(189) 189

- (注) 1 面積は、国土地理院調べによる（令和2年10月1日現在）。
- 2 世帯数、人口は総務省調べによる（令和2年1月1日現在）。
- 3 税務署数は、令和2年7月10日現在による。
- 4 市、町、村数は、総務省調べによる（令和2年4月1日現在）。
- 5 「市数」及び「町数」欄の「特区」及び「区」の計数は本書には含まれていない。
- 6 ()内は、北方領土を含んだ計数である。

Note: 1 Figures for area are based on the survey by the Geographical Survey Institute, Ministry of Land infrastructure and Transport (as of October 1, 2020)
 2 The numbers of households and population are based on the survey by the Ministry of Internal Affairs and Communications (as of January 1, 2020)
 3 The numbers of taxation offices as of July 10, 2020 are listed.
 4 The numbers of cities, towns and villages are based on the survey by the Ministry of Internal Affairs and Communications (as of April 1, 2020)
 5 Figures for "Special ward" and "ward" in the columns of "Number of Cities" and "Number of Towns" are Extra in this book.
 6 Figures in brackets include the six villages of the Northern Territories.

(2) 国税局の管轄区域

District under Jurisdiction of Regional Taxation Bureau

名称 Name	所在地 Location
国税庁 National Tax Agency	東京都千代田区霞が関3丁目1番1号 3-1-1 Kasumigaseki, Chiyoda Ku, Tokyo
札幌国税局 Sapporo Regional Taxation Bureau	札幌市中央区大通西10丁目 10 Odori-nishi, Chuo Ku, Sapporo City
仙台国税局 Sendai Regional Taxation Bureau	仙台市青葉区本町3丁目3番1号 3-3-1 Honcho, Aoba Ku, Sendai City
関東信越国税局 Kanto Shinetsu Regional Taxation Bureau	さいたま市中央区新都心1番地1 1-1 Shin-toshin, Chuo Ku, Saitama City
東京国税局 Tokyo Regional Taxation Bureau	東京都中央区築地5丁目3番1号 5-3-1 Tsukiji, Chuo Ku, Tokyo
金沢国税局 Kanazawa Regional Taxation Bureau	金沢市広坂2丁目2番60号 2-2-60 Hirozaka, Kanazawa City
名古屋国税局 Nagoya Regional Taxation Bureau	名古屋市中区三の丸3丁目3番2号 3-3-2 Sannomaru, Naka Ku, Nagoya City
大阪国税局 Osaka Regional Taxation Bureau	大阪市中央区大手前1丁目5番63号 1-5-63 Otemae, Chuo Ku, Osaka City
広島国税局 Hiroshima Regional Taxation Bureau	広島市中区上八丁堀6番30号 6-30 Kami-Haccho-ori, Naka Ku, Hiroshima City
高松国税局 Takamatsu Regional Taxation Bureau	高松市天神前2番10号 2-10 Tenjinmae, Takamatsu City
福岡国税局 Fukuoka Regional Taxation Bureau	福岡市博多区博多駅東2丁目11番1号 2-11-1 Hakataeki-higashi, Hakata Ku, Fukuoka City
熊本国税局 Kumamoto Regional Taxation Bureau	熊本市西区春日2丁目10番1号 2-10-1 Kasuga, Nishi Ku, Kumamoto City
沖縄国税事務所 Okinawa Regional Taxation Office	那覇市旭町9番地 9 Asahicho, Naha City

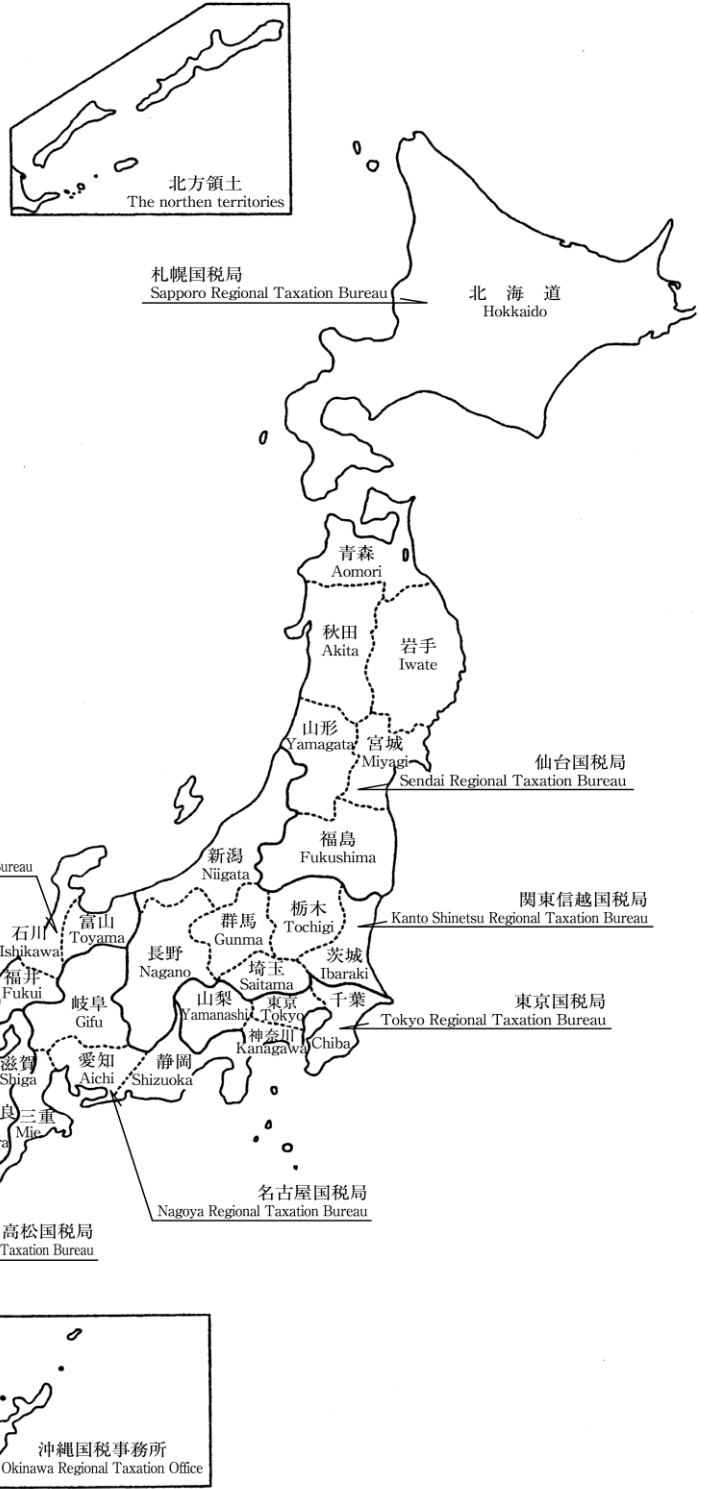

第Ⅱ編 直接国税編

PART II Direct National Tax

2	申告所得税	Self-assessment Income Tax
3	源泉所得税	Withholding Income Tax
4	法人税	Corporation Tax
5	相続税	Inheritance Tax
6	贈与税	Gift Tax

2 申告所得税 Self-assessment Income Tax

統計表を見る方のために
For the people who use the statistical table

1 利用上の注意 Notes on use

この章は、平成31年1月1日から令和元年12月31日までの間の所得について、令和2年4月30日までに申告又は処理（更正、決定等）した者の令和2年6月30日現在の課税の事績を、全数調査の方法で調査・集計したものである。したがって、給与所得者等で源泉徴収による納税額があっても確定申告等を要しない者は、調査の対象から除かれている。

This section shows the statistics of taxation for the income earned between January 1 and December 31 in 2019 as of June 30, 2020, with respect to persons who filed final returns or whose cases processed (correction or determination) were completed by April 30. Figures were surveyed and computed based on the method of complete survey.

Therefore, the people who do not need to file final returns after the payment through withholding system are not subject to the survey.

2 人員の集計方法について Aggregation of number of taxpayers

- (1) 「2-1 課税状況」及び「2-2 所得階級別人員」
"2-1 Statistics of Taxation" and "2-2 Number of Taxpayers by Income Range"

所得者区分 Type of income earners	所得者の定義 Definition of income earners
事業所得者 Operating income earners	各種所得の金額のうち事業所得の金額が他の各種所得の金額の合計額より大きい者を掲げた。 Income earners whose operating income is larger than the total of all other income.
その他所得者 Other income earners	各種の所得を有する者で、事業所得者以外の者を掲げた。 Income earners not classified as operating income earners.
不動産所得者 Real estate income earners	その他所得者で、利子所得、配当所得、給与所得、退職所得、山林所得、譲渡所得、一時所得、雑所得の金額のいずれよりも不動産所得の金額の方が大きい者を掲げた。 Other income earners whose real estate income is larger than any one of the following: interest income, dividend income, employment income, retirement income, timber income, capital gains, occasional income, and miscellaneous income.
給与所得者 Employment income earners	その他所得者で、利子所得、配当所得、不動産所得、退職所得、山林所得、譲渡所得、一時所得、雑所得の金額のいずれよりも給与所得の金額の方が大きい者を掲げた。 Other income earners whose employment income is larger than any one of the following: interest income, dividend income, real estate income, retirement income, timber income, capital gains, occasional income, and miscellaneous income.
雑所得者 Miscellaneous income earners	その他所得者で、利子所得、配当所得、不動産所得、給与所得、退職所得、山林所得、譲渡所得、一時所得の金額のいずれよりも雑所得の金額の方が大きい者を掲げた。 Other income earners whose miscellaneous income is larger than any one of the following: interest income, dividend income, real estate income, employment income, retirement income, timber income, capital gains, and occasional income.
他の区分に該当しない所得者 Income earners not otherwise classified	その他所得者のうち、不動産所得者、給与所得者、雑所得者以外の者を掲げた。 Other income earners not classified as real estate earners, employment income earners or miscellaneous income earners.

(注) 上記の判定を行う場合の各種所得の金額について

- 各種所得の金額の計算上生じた損失額がある場合には、その損失額はないものとした。
- 総合課税の長期譲渡所得の金額又は一時所得の金額がある場合には、それぞれその金額の2分の1に相当する金額とした。
- 分離課税の譲渡所得の金額がある場合には、その金額から譲渡所得の特別控除額を控除した後の金額とした。

(Note) Computation of income for the purpose of the above classifications

- No amount of loss has been considered for the purpose of computing each income.
- Only 50% of long-term capital gains subject to comprehensive taxation or occasional income have been considered for the purpose of computing such gains or income.
- Capital gains subject to separate taxation are considered after subtracting the special deduction applicable to such capital gains.

(2) 「2-3 所得種類別人員、所得金額」
"2-3 Number of income earners by Income Type, and Amount of Income"

所得区分 Type of income	主たるもの Main	従たるもの Secondary
事業所得 Operating income	営業等所得及び農業所得の人員の合計を掲げた。 Total number of business income earners and farm earner.	各種所得金額を有する者を掲げた（主たるものに計上される場合を除く。）。 Number of each type of income earner (except for those counted as "Main").
営業等所得 Business income	各種所得の金額のうち営業等所得の金額が他の各種所得の金額のいずれよりも大きい者を掲げた。 Number of income earners whose business income is the largest of all types of income.	
農業所得 Farm income	各種所得の金額のうち農業所得の金額が他の各種所得の金額のいずれよりも大きい者を掲げた。 Number of income earners whose farm income is the largest of all types of income.	
利子所得 Interest income	各種所得の金額のうち利子所得の金額が他の各種所得の金額のいずれよりも大きい者を掲げた。 Number of income earners whose interest income is the largest of all types of income.	
配当所得等 Dividend income, etc.	各種所得の金額のうち配当所得等の金額（申告分離課税を選択した上場株式等に係る配当所得及び平成28年分以降は特定公社債等の利子所得を含む。）が他の各種所得の金額のいずれよりも大きい者を掲げた。 Number of income earners whose dividend income, etc. (including those arising from listed shares for which separate self-assessment taxation is elected and interest income from public and corporate bonds after 2016) is the largest of all types of income.	
不動産所得 Real estate income	各種所得の金額のうち不動産所得の金額が他の各種所得の金額のいずれよりも大きい者を掲げた。 Number of income earners whose real estate income is the largest of all types of income.	
給与所得 Employment income	各種所得の金額のうち給与所得の金額が他の各種所得の金額のいずれよりも大きい者を掲げた。 Number of income earners whose employment income is the largest of all types of income.	
総合譲渡所得 Comprehensive capital gains	各種所得の金額のうち総合譲渡所得の金額が他の各種所得の金額のいずれよりも大きい者を掲げた。 Number of income earners whose comprehensive capital gains is the largest of all types of income.	
一時所得 Occasional income	各種所得の金額のうち一時所得の金額が他の各種所得の金額のいずれよりも大きい者を掲げた。 Number of income earners whose occasional income is the largest of all types of income.	
雑所得 Miscellaneous income	各種所得の金額のうち雑所得の金額が他の各種所得の金額のいずれよりも大きい者、またはいずれにも該当しない者を掲げた。 Number of income earners whose miscellaneous income is the largest of all types of income, or those not classified as any other type of income earner.	
分離短期譲渡所得 Short-term separate capital gains	各種所得の金額のうち分離短期譲渡所得の金額が他の各種所得の金額のいずれよりも大きい者を掲げた。 Number of income earners whose short-term separate capital gains is the largest of all types of income.	
分離長期譲渡所得 Long-term separate capital gains	各種所得の金額のうち分離長期譲渡所得の金額が他の各種所得の金額のいずれよりも大きい者を掲げた。 Number of income earners whose long-term separate capital gains is the largest of all types of income.	
株式等の譲渡所得等 Capital gains of stocks, etc.	各種所得の金額のうち株式等の譲渡所得等の金額が他の各種所得の金額のいずれよりも大きい者を掲げた。 Number of income earners whose capital gains of stocks, etc. is the largest of all types of income.	
山林所得 Timber income	各種所得の金額のうち山林所得の金額が他の各種所得の金額のいずれよりも大きい者を掲げた。 Number of income earners whose timber income is the largest of all types of income.	
退職所得 Retirement income	各種所得の金額のうち退職所得の金額が他の各種所得の金額のいずれよりも大きい者を掲げた。 Number of income earners whose retirement income is the largest of all types of income.	

(3) 「具体例」
"Example"

本年分の各種所得の金額が、農業所得100万円、不動産所得80万円、給与所得50万円の場合

- ・2-1、2-2では、農業所得<不動産所得+給与所得が成立し、不動産所得者として計上される。
- ・2-3では、一番大きい所得が農業所得なので、農業所得は主たるものに計上され、不動産所得と給与所得はそれぞれ従たるものに計上される。
- ・そのため、2-1、2-2と2-3では、人員の合計が異なる。

If a breakdown of a taxpayer's income is as follows: farm income 1,000,000 yen, real estate income 800,000 yen, salary income 500,000 yen.

・In table 2-1 and 2-2, as farm income < real estate income + salary income, a taxpayer's overall income is classified as real estate income.

・In table 2-3, as farm income is highest, farm income is classified as "Main", and real estate income and salary income are classified as "Secondary" respectively.

・Therefore, in 2-1, 2-2 and 2-3, the total number of taxpayers does not accord.

2 申告所得税

3 申告所得税の税率等（課税所得金額又は課税退職所得金額に対して）（令和元年分）
Rate of self-assessed income tax to taxable income or taxable retirement income (for 2019)

課税所得金額 Amount of taxable income	税率 Tax rate (%)	控除額 Amount of deduction (yen)
195万円未満の場合 Under 1.95 million yen	5%	0円
330万円未満の場合 Under 3.3 million yen	10	97,500
695万円未満の場合 Under 6.95 million yen	20	427,500
900万円未満の場合 Under 9 million yen	23	636,000
1,800万円未満の場合 Under 18 million yen	33	1,536,000
4,000万円未満の場合 Under 40 million yen	40	2,796,000
4,000万円以上の場合 More than 40 million yen	45	4,796,000

4 申告所得税の主な諸控除等（令和元年分）

(1) 所得控除

イ 基礎控除 380,000円

ロ 配偶者控除

		控除額	
		控除対象配偶者	老人控除対象配偶者
居住者の合計所得金額	900万円以下	38万円	48万円
	900万円超 950万円以下	26万円	32万円
	950万円超 1,000万円以下	13万円	16万円

ハ 配偶者特別控除

		居住者の合計所得金額		
		900万円以下	900万円超 950万円以下	950万円超 1,000万円以下
配偶者の合計所得金額	38万円超 85万円以下	38万円	26万円	13万円
	85万円超 90万円以下	36万円	24万円	12万円
	90万円超 95万円以下	31万円	21万円	11万円
	95万円超 100万円以下	26万円	18万円	9万円
	100万円超 105万円以下	21万円	14万円	7万円
	105万円超 110万円以下	16万円	11万円	6万円
	110万円超 115万円以下	11万円	8万円	4万円
	115万円超 120万円以下	6万円	4万円	2万円
	120万円超 123万円以下	3万円	2万円	1万円

ニ 扶養控除 380,000円

ただし、

特定扶養親族 630,000円

老人扶養親族のうち同居老親等 580,000円

老人扶養親族のうち同居老親等以外 480,000円

ホ 雑損控除 次の(i)又は(ii)のいずれか多い方の金額
(i) 災害等の損失額で総所得金額等の10%を超える金額
(ii) 災害関連支出の金額で50,000円を超える金額

4 Principal deductions under self-assessed income tax (for 2019)

(1) Deduction and deductions from income

A. Standard deduction 380,000 yen

B. Standard spousal deduction

		Amount of deduction	
		A spouse covered by the deduction	Elderly spouse deduction
Total income of residents	9 million yen or under	380,000yen	480,000yen
	More than 9 million yen to 9.5 million yen or under	260,000yen	320,000yen
	More than 9.5 million yen to 10 million yen or under	130,000yen	160,000yen

C. Special spousal deduction

		Your total amount of income		
		9 million yen or under	More than 9 million yen to 9.5 million yen or under	More than 9.5 million yen to 10 million yen or under
Your spouse's total amount income	More than 380,000 yen to 850,000 yen or under	380,000 yen	260,000 yen	130,000 yen
	More than 850,000 yen to 900,000 yen or under	360,000 yen	240,000 yen	120,000 yen
	More than 900,000 yen to 950,000 yen or under	310,000 yen	210,000 yen	110,000 yen
	More than 950,000 yen to 1,000,000 yen or under	260,000 yen	180,000 yen	90,000 yen
	More than 1,000,000 yen to 1,050,000 yen or under	210,000 yen	140,000 yen	70,000 yen
	More than 1,050,000 yen to 1,100,000 yen or under	160,000 yen	110,000 yen	60,000 yen
	More than 1,100,000 yen to 1,150,000 yen or under	110,000 yen	80,000 yen	40,000 yen
	More than 1,150,000 yen to 1,200,000 yen or under	60,000 yen	40,000 yen	20,000 yen
	More than 1,200,000 yen to 1,230,000 yen or under	30,000 yen	20,000 yen	10,000 yen

D. Standard dependency deduction 380,000 yen

Deduction for a designated dependent 630,000 yen

Deduction for a cohabitating, elderly dependent parent 580,000 yen

Deduction for elderly dependent other than a cohabitating parent 480,000 yen

E. Casualty loss deduction

The larger of either of the following amounts:

(a) The portion of casualty loss that exceeds 10% of total net income

(b) The portion of expenses related to casualty loss, etc. that exceeds 50,000 yen

へ 医療費控除 …… 支払った医療費 - 保険金などで補填される金額 - (100,000円と総所得金額等の5%とのいずれか少ない方の金額) (最高 200万円)

ト セルフメディケーション税制による医療費控除
 …… 支払った特定一般医薬品等購入費 - 保険金などで補填される額 - 12,000円 (最高 8万8千円)
 (注) 通常の医療費控除との選択適用

チ 生命保険料控除 …… 次の(イ)から(ハ)までによる各保険料控除の合計(適用限度額12万円)

(イ) 平成24年1月1日以後に締結した保険契約等に係る控除

A 生命保険料

支払保険料等の金額に応じて次の区分の金額

- a 20,000円以下の場合
 全額
- b 20,000円を超え40,000円以下の場合
 支払保険料等 $\times 1/2 + 10,000$ 円
- c 40,000円を超える場合
 支払保険料等 $\times 1/4 + 20,000$ 円 (最高 4万円)

B 個人年金保険料

Aの計算に同じ

C 介護医療保険料

Aの計算に同じ

(ロ) 平成23年12月31日以前に締結した保険契約等に係る控除

A 生命保険料

支払保険料等の金額に応じて次の区分の金額

- a 25,000円以下の場合
 全額
- b 25,000円を超え50,000円以下の場合
 支払保険料等 $\times 1/2 + 12,500$ 円
- c 50,000円を超える場合
 支払保険料等 $\times 1/4 + 25,000$ 円 (最高 5万円)

B 個人年金保険料

Aの計算に同じ

(ハ) (イ)と(ロ)の双方について保険料控除の適用を受ける場合の控除額の計算

A 生命保険料

(イ) Aと(ロ) Aの合計 (最高 4万円)

B 個人年金保険料

(イ) Bと(ロ) Bの合計 (最高 4万円)

リ 社会保険料控除 …… 支払った社会保険料の全額

ヌ 地震保険料控除

(イ) 地震保険料

支払保険料の金額に応じて次の区分の金額

- A 50,000円以下の場合
 全額
- B 50,000円を超える場合
 50,000円

(ロ) 旧長期損害保険料

支払保険料の金額に応じて次の区分の金額

- A 10,000円以下の場合
 全額
- B 10,000円を超え20,000円以下の場合
 支払保険料 $\times 1/2 + 5,000$ 円
- C 20,000円を超える場合
 15,000円

(ハ) (イ)と(ロ)がある場合

(イ)と(ロ)の合計 (最高 5万円)

F. Deduction for medical expenses

Amount of medical expenses paid - Amount reimbursed by insurance
 - (100,000 yen or 5% of total net income, whichever is smaller)
 (maximum deduction of : 2,000,000 yen)

G. Deduction for medical expenses by the self-medication system

Amount of medical expenses paid - Amount reimbursed by insurance
 - 12,000 yen. (maximum deduction of : 88,000 yen)
 (note) "F. Deduction for medical expenses". or "G. Deduction for medical expenses by the self-medication system" is available at the choice of the taxpayer.

H. Deduction for life insurance premiums

Total calculated deductions for each type of premiums from (a) to (c) (maximum 120,000 yen)

(a) Deduction for contracts, etc. concluded on and after January 1, 2012

(i) Life insurance premium

① Premiums paid up to 20,000 yen:
 the full amount

② Premiums paid between 20,000 and 40,000 yen:
 premiums paid $\times 1/2 + 10,000$ yen

③ Premiums paid over 40,000 yen:
 premiums paid $\times 1/4 + 20,000$ yen (maximum 40,000 yen)

(ii) Personal pension insurance premium

The same calculation method as (i)

(iii) Medical care insurance premiums

The same calculation method as (i)

(b) Deduction for contracts, etc. concluded on and before December 31, 2011

(i) Life insurance premium

① Premiums paid up to 25,000 yen:
 the full amount

② Premiums paid between 25,000 and 50,000 yen:
 premiums paid $\times 1/2 + 12,500$ yen

③ Premiums paid over 50,000 yen:
 premiums paid $\times 1/4 + 25,000$ yen (maximum 50,000 yen)

(ii) Personal pension insurance premium

The same calculation method as (i)

(c) Calculation for deduction in the case that the taxpayer want to take deduction for both (a) and (b)

(i) Life insurance premium

Total calculated deductions from (i)① and (ii)①
 (maximum 40,000 yen)

(ii) Personal pension insurance premium

Total calculated deductions from (i)② and (ii)②
 (maximum 40,000 yen)

I. Deduction for social insurance premiums

The full amount of social insurance premiums paid

J. Deduction for earthquake insurance premiums

(a) Standard earthquake insurance premiums

(i) Premiums paid up to 50,000 yen:
 the full amount

(ii) Premiums paid over 50,000 yen:
 50,000 yen

(b) Previous long-term casualty insurance premiums

(i) Premiums paid up to 10,000 yen:
 the full amount

(ii) Premiums paid between 10,000 and 20,000 yen:
 premiums paid $\times 1/2 + 5,000$ yen

(iii) Premiums paid over 20,000 yen:
 15,000 yen

(c) In the case where both (a) and (b) have been paid

Total calculated deductions from (a) and (b)

(maximum: 50,000 yen)

- ル 小規模企業共済等掛金控除 …… 支払った小規模企業共済掛金（旧第二種共済掛金を除く。）、確定拠出年金法の企業型年金加入者掛金若しくは個人型年金加入者掛金又は、心身障害者扶養共済掛金の合計額
- ヲ 障害者、寡婦、寡夫、勤労学生控除 …… 270,000円
 - ただし、特別障害者 …… 400,000円
 - 同居特別障害者 …… 750,000円
 - 特定の寡婦 …… 350,000円
- ワ 寄附金控除 …… 特定寄附金の額と総所得金額等の40%のいずれか少ない金額のうち、2,000円を超える部分の金額

(2) 税額控除

- イ 配当控除 …… 原則として、①剰余金の配当等に係る配当所得の金額の10%と、②特定証券投資信託の収益の分配に係る配当所得の金額の5%との合計額（課税総所得金額が1,000万円を超える場合、その超える金額に対応する配当については、①は5%、②は2.5%）。
ただし、基金利息、特定外貨建等証券投資信託の収益の分配金、投資法人の投資口の配当等、外国法人からの配当金や確定申告しないこと又は申告分離課税を選択した配当所得等は配当控除の対象とならない。

- ロ 外国税額控除 …… 外国所得税のうち、次の算式により計算した控除限度額までの金額

$$\text{控除限度額} = \frac{\text{その年分の所得税額}}{\text{その年分の所得総額}} \times \text{その年分の国外所得総額}$$

- ハ 住宅借入金等特別控除
家屋の新築・購入・増改築をした場合に次のとおり適用される。

- (イ) 平成19年中に居住の用に供し、控除額の特例を選択する場合

$$\left[\begin{array}{l} \text{住宅の取得等に係る借入金又は債務の年末残高} \\ \text{2,500万円以下の部分の金額} \end{array} \right] \times 0.4\% \cdots \rightarrow \left[\begin{array}{l} \text{100円未満の端数切捨て} \\ \text{(最高10万円)} \end{array} \right]$$

- (ロ) 平成20年中に居住の用に供し、控除額の特例を選択する場合

$$\left[\begin{array}{l} \text{住宅の取得等に係る借入金又は債務の年末残高} \\ \text{2,000万円以下の部分の金額} \end{array} \right] \times 0.4\% \cdots \rightarrow \left[\begin{array}{l} \text{100円未満の端数切捨て} \\ \text{(最高8万円)} \end{array} \right]$$

- (ハ) 平成22年1月1日から平成22年12月31日までの間に居住の用に供した場合

$$\left[\begin{array}{l} \text{住宅の取得等に係る借入金又は債務の年末残高} \\ \text{5,000万円以下の部分の金額} \end{array} \right] \times 1\% \cdots \rightarrow \left[\begin{array}{l} \text{100円未満の端数切捨て} \\ \text{(最高50万円)} \end{array} \right]$$

- K. Deduction for premiums paid into mutual aid societies for small businesses, etc.

The total amount of premiums paid into mutual aid societies for small businesses (contracts with the previous Type 2 Aid Corporation are not included), or with corporate pension premiums, or personal pension premiums based on the Defined Contribution Pension Act, or premiums paid into mutual aid societies for people with disabilities

- L. Deduction for persons with disabilities, Widows, widowers, and working students …… 270,000 yen
- Deduction for persons with severe disabilities …… 400,000 yen
- Deduction for cohabitating dependents with severe disabilities …… 750,000 yen
- Deduction for designated widows …… 350,000 yen

M. Deductions for donations

The portion of donations (up to 40% of total net income) that exceeds 2,000 yen

(2) Tax credits

A. Tax credit for dividends

In principle, the tax credit for dividends is the total of (1) 10% of dividend income from profits and (2) 5% of dividend income from revenue on specific securities investment funds. (If total taxable income exceeds 10 million yen, the tax credit for dividends on the portion of income over 10 million yen is 5% for (1) and 2.5% for (2).) However, interest on endowment, dividends of profits from specified securities in foreign currency investment funds, dividends of profits from securities investment trusts (except for specified securities investment trusts), dividends of profits from investments by investment firms, dividends from foreign corporations, and dividend income not reported in a final return cannot be used to calculate the tax credit for dividends.

B. Foreign tax credit

The portion of foreign income tax up to the deduction limit computed according to the following formula:

$$\text{Deduction limit} = \frac{\text{Amount of income tax for the year}}{\text{Total income from sources outside Japan for the year}} \times \text{Total income for the year}$$

C. Special credit for loans relating to a dwelling

This credit is for housing loans toward the construction of, purchase of, or additions and improvements to a dwelling (referred to in the calculations as "acquisition, etc."), and applies as follows.

- (a) For housing loans acquired in 2007 in specific cases where the taxpayer chooses to take a credit, above:

$$\left[\begin{array}{l} \text{The year-end balance up to 25 million yen of borrowings or debt incurred toward acquisition, etc. of a residence} \end{array} \right] \times 0.4\% \cdots \rightarrow \left[\begin{array}{l} \text{Rounded down to the nearest 100 yen} \\ \text{(100,000 yen maximum)} \end{array} \right]$$

- (b) For housing loans acquired in 2008 in specific cases where the taxpayer chooses to take a credit in lieu of (b), above:

$$\left[\begin{array}{l} \text{The year-end balance up to 20 million yen of borrowings or debt incurred toward acquisition, etc. of a residence} \end{array} \right] \times 0.4\% \cdots \rightarrow \left[\begin{array}{l} \text{Rounded down to the nearest 100 yen} \\ \text{(80,000 yen maximum)} \end{array} \right]$$

- (c) For housing loans acquired between January 1, 2010, and December 31, 2010:

$$\left[\begin{array}{l} \text{The year-end balance up to 50 million yen of borrowings or debt incurred toward acquisition, etc. of a residence} \end{array} \right] \times 1\% \cdots \rightarrow \left[\begin{array}{l} \text{Rounded down to the nearest 100 yen} \\ \text{(500,000 yen maximum)} \end{array} \right]$$

(ニ) 平成23年中に居住の用に供した場合

$$\left[\begin{array}{l} \text{住宅の取得等に係る借入金又は債務の年末残高} \\ \text{4,000万円以下の部分の金額} \end{array} \right] \times 1\% \cdots \rightarrow \left[\begin{array}{l} \text{100円未満の端数切捨て} \\ \text{(最高40万円)} \end{array} \right]$$

(ホ) 平成24年中に居住の用に供した場合

$$\left[\begin{array}{l} \text{住宅の取得等に係る借入金又は債務の年末残高} \\ \text{3,000万円以下の部分の金額} \end{array} \right] \times 1\% \cdots \rightarrow \left[\begin{array}{l} \text{100円未満の端数切捨て} \\ \text{(最高30万円)} \end{array} \right]$$

(ハ) 平成25年中に居住の用に供した場合

$$\left[\begin{array}{l} \text{住宅の取得等に係る借入金又は債務の年末残高} \\ \text{2,000万円以下の部分の金額} \end{array} \right] \times 1\% \cdots \rightarrow \left[\begin{array}{l} \text{100円未満の端数切捨て} \\ \text{(最高20万円)} \end{array} \right]$$

(ト) 平成26年1月1日から令和元年12月31日までの間に居住の用に供した場合

$$\left[\begin{array}{l} \text{住宅の取得等に係る借入金又は債務の年末残高} \\ \text{4,000万円以下の部分の金額} \end{array} \right] \times 1\% \cdots \rightarrow \left[\begin{array}{l} \text{100円未満の端数切捨て} \\ \text{(最高40万円)} \end{array} \right]$$

(注) 1 住宅の取得等が特定取得に該当しない場合は、2,000万円以下の部分の金額

2 住宅の取得等が特定取得に該当しない場合は、最高20万円

二 特定増改築等住宅借入金等特別控除

(イ) 家屋の高齢者等居住改修工事等をして、ハの(ト)に代えて選択する場合に適用される。

$$\left[\begin{array}{l} \text{特定増改築等住宅借入金等の年末残高} \\ \text{250万円以下の部分の金額} \\ \text{(A)} \end{array} \right] \times 2\% + \left[\begin{array}{l} \text{増改築等住宅借入金等の年末残高} \\ \text{1,000万円以下の部分の金額} \\ \text{(A)} \end{array} \right] \times 1\% \cdots \rightarrow \left[\begin{array}{l} \text{100円未満の端数切捨て} \\ \text{(最高12.5万円)} \end{array} \right]$$

(注) 1 住宅の増改築等が特定取得に該当しない場合は、200万円以下の部分の金額

2 住宅の増改築等が特定取得に該当しない場合は、最高12万円

(ロ) 家屋の断熱改修工事等をして、ハの(ト)に代えて選択する場合に適用される。

$$\left[\begin{array}{l} \text{特定断熱改修住宅借入金等の年末残高} \\ \text{250万円以下の部分の金額} \\ \text{(A)} \end{array} \right] \times 2\% + \left[\begin{array}{l} \text{断熱改修住宅借入金等の年末残高} \\ \text{1,000万円以下の部分の金額} \\ \text{(A)} \end{array} \right] \times 1\% \cdots \rightarrow \left[\begin{array}{l} \text{100円未満の端数切捨て} \\ \text{(最高12.5万円)} \end{array} \right]$$

(注) 1 住宅の増改築等が特定取得に該当しない場合は、200万円以下の部分の金額

2 住宅の増改築等が特定取得に該当しない場合は、最高12万円

(d) For housing loans acquired in 2011:

$$\left[\begin{array}{l} \text{The year-end balance up to 40 million yen of borrowings or debt incurred toward acquisition, etc. of a} \end{array} \right] \times 1\% \cdots \rightarrow \left[\begin{array}{l} \text{Rounded down to the nearest 100 yen} \\ \text{(400,000 yen maximum)} \end{array} \right]$$

(e) For housing loans acquired in 2012:

$$\left[\begin{array}{l} \text{The year-end balance up to 30 million yen of borrowings or debt incurred toward acquisition, etc. of a} \end{array} \right] \times 1\% \cdots \rightarrow \left[\begin{array}{l} \text{Rounded down to the nearest 100 yen} \\ \text{(300,000 yen maximum)} \end{array} \right]$$

(f) For housing loans acquired in 2013:

$$\left[\begin{array}{l} \text{The year-end balance up to 20 million yen of borrowings or debt incurred toward acquisition, etc. of a residence} \end{array} \right] \times 1\% \cdots \rightarrow \left[\begin{array}{l} \text{Rounded down to the nearest 100 yen} \\ \text{(200,000 yen maximum)} \end{array} \right]$$

(g) For housing loans acquired between January 1, 2014, and December 31, 2019:

$$\left[\begin{array}{l} \text{The year-end balance up to 40 million yen of borrowings or debt incurred toward acquisition, etc. of a residence} \end{array} \right] \times 1\% \cdots \rightarrow \left[\begin{array}{l} \text{Rounded down to the nearest 100 yen} \\ \text{(400,000 yen maximum)} \end{array} \right]$$

(note)1 When acquisition of a residence, etc. does not fall under the specified acquisition, the amount up to 20 million yen

2 When acquisition of a residence, etc. does not fall under the specified acquisition, 200,000 yen maximum

D. Special credit for housing loans used for specified additions and improvements

(a) This credit is for housing loans toward renovations such as those for making a dwelling barrier free, and applies in cases where the taxpayer elects to take this credit in lieu of the credit under items from (g) in section C above:

$$\left[\begin{array}{l} \text{The year-end balance up to 2.5 million yen of borrowings or debt incurred toward specified additions and improvements to a residence} \\ \text{(A)} \end{array} \right] \times 2\% + \left[\begin{array}{l} \text{The year-end balance up to 10 million yen of borrowings or debt incurred toward additions and improvements to the residence} \\ \text{(A)} \end{array} \right] \times 1\% \cdots \rightarrow \left[\begin{array}{l} \text{Rounded down to the nearest 100 yen} \\ \text{(125,000 yen maximum)} \end{array} \right]$$

(note)1 When additions and improvements to a residence, etc. do not fall under specified acquisition, the amount up to 2 million yen

2 When additions and improvements to a residence, etc. do not fall under specified acquisition, 120,000 yen maximum

(b) This credit is for housing loans toward renovations such as those for energy saving, and applies in cases where the taxpayer elects to take this credit in lieu of the credit under items from (g) in section C above:

$$\left[\begin{array}{l} \text{The year-end balance up to 2.5 million yen of borrowings or debt incurred toward specified insulation retrofit to a residence} \\ \text{(A)} \end{array} \right] \times 2\% + \left[\begin{array}{l} \text{The year-end balance up to 10 million yen of borrowings or debt incurred toward insulation retrofit} \\ \text{(A)} \end{array} \right] \times 1\% \cdots \rightarrow \left[\begin{array}{l} \text{Rounded down to the nearest 100 yen} \\ \text{(125,000 yen maximum)} \end{array} \right]$$

(note)1 When additions and improvements to a residence, etc. do not fall under specified acquisition, the amount up to 2 million yen

2 When additions and improvements to a residence, etc. do not fall under specified acquisition, 120,000 yen maximum

2 申告所得税

(ハ) 家屋の多世帯同居改修工事等をして、平成28年4月1日以降にその増改築等をした部分を居住の用に供し、ハの(ト)に代えて選択する場合に適用される。

$$\left[\begin{array}{l} \text{特定多世帯同居改修} \\ \text{住宅借入金等の年末} \\ \text{残高 250万円以下の} \\ \text{部分の金額} \\ \text{(A)} \end{array} \right] \times 2\% + \left[\begin{array}{l} \text{多世帯同居改修} \\ \text{住宅借入金等の} \\ \text{年末残高 1,000-(A)} \\ \text{万円以下の部分} \\ \text{の金額} \end{array} \right] \times 1\% \cdots \rightarrow \left[\begin{array}{l} \text{100円未満の} \\ \text{端数切捨て} \end{array} \right]$$

(最高12.5万円)

(c) This credit is for housing loans toward renovations after April 1,2016 such as those for accommodate three generations, and applies in cases where the taxpayer elects to take this credit in lieu of the credit under item (g) section C above:

$$\left[\begin{array}{l} \text{The year-end} \\ \text{balance up to 2.5} \\ \text{million yen of} \\ \text{borrowings or} \\ \text{debt incurred} \\ \text{toward specified} \\ \text{accommodate} \\ \text{three generations} \\ \text{to a residence} \\ \text{(A)} \end{array} \right] \times 2\% + \left[\begin{array}{l} \text{The year-end} \\ \text{balance up to 10} \\ \text{million yen of} \\ \text{borrowings or} \\ \text{debt incurred} \\ \text{toward} \\ \text{accommodate} \\ \text{three generations} \end{array} \right] - \text{(A)} \times 1\% \cdots \rightarrow \left[\begin{array}{l} \text{Rounded} \\ \text{down to} \\ \text{the} \\ \text{nearest} \\ \text{100 yen} \end{array} \right]$$

(125,000 yen maximum)

2-1 課税状況

Statistics of Taxation

(1) 申告及び処理の状況 (その1:合計)

Statistics of filing returns and cases processed (Part 1:Total)

区 分 Type	合 計 Total							
	人 員 Number of Income tax self-assessment	申告納税額のある者 Number of taxpayers who have income tax self-assessment	還付申告をした者 Number of filing returns for refund	総所得金額等 Amount of total net income, etc.	申告納税額のある者 Number of taxpayers who have income tax self-assessment	還付申告をした者 Number of filing returns for refund	申告納税額 Amount of self-assessment income tax	還付税額 Amount of refund
	人 Person	人 Person	人 Person	百万円 Million yen	百万円 Million yen	百万円 Million yen	百万円 Million yen	百万円 Million yen
平成26年分 2014	21,367,577	6,125,849	12,478,883	73,679,324	37,173,951	34,391,989	2,713,508	1,065,344
27 2015	21,489,213	6,329,141	12,454,750	76,584,875	39,446,020	35,039,732	2,975,821	1,076,075
28 2016	21,664,130	6,375,832	12,568,527	78,709,909	40,129,794	36,391,241	3,066,922	1,087,762
29 2017	21,946,363	6,412,916	12,814,682	82,024,055	41,513,502	38,292,991	3,209,579	1,156,283
30 2018	22,188,704	6,390,044	13,041,356	84,043,502	42,199,810	39,539,048	3,286,920	1,163,371
令和元 2019	22,032,084	6,305,589	13,020,451	83,920,662	41,636,810	40,034,795	3,218,082	1,187,279
確定申告 Final return	21,904,051	6,253,366	12,954,639	83,181,665	41,195,710	39,750,806	3,182,459	1,176,497
修正申告 Amended return	81,897	36,280	38,225	479,042	297,030	172,034	24,067	7,242
決定・増額更正 Determination or correction for increase	10,802	5,320	4,412	67,193	47,369	17,984	3,171	577
減額更正 Correction for reduction	5,070	1,015	3,879	23,519	8,660	14,480	690	559
更正請求 Request for correction	30,264	9,608	19,296	169,244	88,041	79,491	7,694	2,405
再調査決定等 Determination for re-examination, etc.	-	-	-	-	-	-	-	-
計 Total	実 22,032,084	実 6,305,589	実 13,020,451	83,920,662	41,636,810	40,034,795	3,218,082	1,187,279
法第103条による税額 Amount of tax by Sec. 103 of Income Tax Law	44,519	44,519	-	-	-	-	26,836	-
合計 Total	22,076,603	6,350,108	13,020,451	-	-	-	3,244,918	1,187,279
過少申告加算税 Additional tax for understatement	内 Including	内 Including	内 Including	-	-	-	-	-
無申告加算税 Additional tax for failure to file	内 Including 332	内 Including 332	内 Including	-	-	-	23	-
重加算税 Additional tax for fraud case	内 Including	内 Including	内 Including	-	-	-	-	-
納税額等総計 Total amount of tax	-	-	-	-	-	-	3,244,941	1,187,279

調査対象等： 令和元年年分の申告所得税について、令和2年4月30日までに申告又は処理（更正、決定等）した者の令和2年6月30日現在の課税の事績を示したものである。
ただし、法第103条による税額、過少申告加算税、無申告加算税及び重加算税は令和2年4月30日現在の課税の事績を示している。

(注) 1 「人員」欄の「実」は実人員を示す。

2 加算税の「人員」欄は延人員を掲げ、内書は加算税の全額が異動したものを掲げた。

Subject of survey: Taxation for Income Tax in 2019 as of June 30, 2020, with respect to persons who filed final returns or whose cases processed (correction or determination) were completed by April 30, 2020 is shown.

However amount of tax by Sec.103 of Income Tax Law, Additional tax for understatement, Additional tax for failure to file and Additional tax for fraud case is shown as of April 30, 2020.

Note: 1 "Actual" in the column of "Number of taxpayers" means actual number.

2 "Number of taxpayers" in the column of additional tax shows total number and the column of "including" shows the number of taxpayers for whom total amount of additional tax has changed.

(1) 申告及び処理の状況（その2：事業所得者）

Statistics of filing returns and cases processed (Part 2: Operating income earners)

区 分 Type	所 得 者 別 内 訳 Breakdown by income earners								
	事 業 所 得 者 Operating income earners								
	人 員 Number of Income tax self-assessment	申告納税額のある者 Number of taxpayers who have income tax self-assessment	還付申告をした者 Number of filing returns for refund	総所得金額等 Amount of total net income, etc.	申告納税額のある者 Number of taxpayers who have income tax self-assessment	還付申告をした者 Number of filing returns for refund	申告納税額 Amount of self-assessment income tax	還付税額 Amount of refund	
	人 Person	人 Person	人 Person	百万円 Million yen	百万円 Million yen	百万円 Million yen	百万円 Million yen	百万円 Million yen	
平成26年分	2014	3,736,516	1,631,465	833,246	9,143,889	6,503,806	1,860,246	570,515	252,364
27	2015	3,765,178	1,704,436	834,631	9,567,295	6,913,761	1,894,746	622,463	253,892
28	2016	3,777,202	1,735,346	840,622	9,808,699	7,126,113	1,934,258	637,435	258,013
29	2017	3,743,825	1,700,251	857,248	9,778,381	7,040,173	1,991,459	620,467	265,099
30	2018	3,729,386	1,683,549	867,999	9,789,366	7,025,165	2,013,144	617,335	270,746
令和元	2019	3,677,466	1,669,146	864,541	9,830,803	7,093,604	2,006,100	628,331	270,813
確定申告	Final return	3,650,349	1,652,153	858,349	9,729,051	7,014,908	1,986,753	621,590	268,526
修正申告	Amended return	17,755	11,110	3,982	65,912	49,652	14,202	4,400	1,683
決定・増額更正	Determination or correction for increase	3,106	2,395	180	12,660	11,271	553	852	41
減額更正	Correction for reduction	561	271	206	1,918	1,282	446	82	40
更正請求	Request for correction	5,695	3,217	1,824	21,261	16,492	4,147	1,407	523
再調査決定等	Determination for re-examination, etc.	-	-	-	-	-	-	-	-
計	Total	実 Actual 3,677,466	実 Actual 1,669,146	実 Actual 864,541	9,830,803	7,093,604	2,006,100	628,331	270,813

- 用語の説明： 1 総所得金額等とは、総所得金額（利子、配当、不動産、事業、給与、譲渡、一時、雑の各所得金額の合計）、分離譲渡所得、株式等に係る譲渡所得等、上場株式等の配当等に係る配当所得、先物取引に係る雑所得等、山林所得、退職所得の各金額の合計額をいい、損益通算、純損失及び雑損失の繰越控除後の金額をいう。
- 2 申告納税額とは、総所得金額等から所得控除した後の課税所得金額に、所定の税率を乗じて計算した税額から、税額控除、源泉徴収税額等を控除した後の納付すべき税額（平成25年分以降は、復興特別所得税を含む。）をいう。
- 3 更正請求とは、納税義務者の申告した課税標準又はこれに対する税額の計算に誤りがあったことにより納付すべき税額が過大であるとき等、一定の理由に限り一定期間内に更正（改め直すこと）の請求をすることをいう。
- 4 法第103条による税額とは、確定申告書の提出がないために、予定納税額が年税額となった税額をいう。
- 5 加算税とは、法定申告期限までに適正な申告がない場合において、その申告を怠った程度に応じて課する税であって一種の行政罰の性格を有するものをいう。
- (1) 過少申告加算税……期限内の申告が過少であった場合に課されるもの
- (2) 無申告加算税……申告が期限後になった場合に課されるもの
- (3) 重加算税……所得の計算において事実を隠ぺい又は仮装していた場合に、過少申告加算税又は無申告加算税に代えて課されるもの

- Terminology: 1 Total net income, etc. means the sum of total net income (total of interest income, dividend income, real estate income, business income, capital gains, occasional income, and miscellaneous income), amount of capital gains for the separate transfer and stocks, income from dividends of listed stock type, miscellaneous income, etc. that lie forward business, timber income, and retirement income, which is the total income after the deduction of the carried-over aggregation of profit and loss, net loss, and casualty loss.
- 2 Amount of self-assessment income tax means the amount of tax to be paid, which is computed by deducting tax credit and amount of withholding income tax from the amount of tax or taxable income multiplied by tax rate (special income tax for reconstruction is included on and after 2013).
- 3 Request for correction means to request for correction by specified reasons within the limited period when the amount of tax to be paid is excessive because the tax base or the calculation on it in the returns filed by a taxpayer was incorrect.
- 4 Amount of tax by Sec. 103 of Income Tax Law means the amount of tax converted from estimated tax prepayment due to no filing of final returns.
- 5 Additional tax means the tax imposed according to the degree of negligence when returns are not filed, which is in nature a penalty for administrative offence.
- (a) Additional tax for understatement
It is imposed when self-assessment filed within the limited period was too small.
- (b) Additional tax for failure to tax
It is imposed when returns were filed after the limited period.
- (c) Additional tax for fraud case
It is imposed when facts were hidden or disguised in computing the income, instead of additional tax for understatement or additional tax for failure to file.

2 申告所得税

(1) 申告及び処理の状況（その3：不動産所得者）

Statistics of filing returns and cases processed (Part 3: Real estate income earners)

区 分 Type	所得者別内訳 Breakdown by income earners							
	不動産所得者 Real estate income earners							
	人 員 Number of Income tax self-assessment	申告納税額のある者 Number of taxpayers who have income tax self-assessment	還付申告をした者 Number of filing returns for refund	総所得金額等 Amount of total net income, etc.	申告納税額のある者 Number of taxpayers who have income tax self-assessment	還付申告をした者 Number of filing returns for refund	申告納税額 Amount of self-assessment income tax	還付税額 Amount of refund
	人 Person	人 Person	人 Person	百万円 Million yen	百万円 Million yen	百万円 Million yen	百万円 Million yen	百万円 Million yen
平成26年分 2014	1,572,309	1,078,988	126,551	5,906,887	5,504,752	190,598	637,482	10,442
27 2015	1,577,912	1,089,631	128,311	5,984,443	5,582,998	193,994	650,624	10,446
28 2016	1,587,289	1,100,898	130,374	6,040,175	5,637,300	195,055	652,933	11,482
29 2017	1,581,145	1,096,711	134,768	6,081,354	5,670,161	207,489	657,595	11,644
30 2018	1,585,983	1,097,510	136,691	6,101,813	5,686,646	207,620	659,971	12,213
令和元 2019	1,572,300	1,089,730	138,676	6,088,259	5,674,914	209,645	657,194	12,252
確定申告 Final return	1,564,126	1,082,825	137,970	6,041,153	5,629,855	208,083	651,801	12,147
修正申告 Amended return	5,134	4,366	413	30,907	29,667	960	3,695	55
決定・増額更正 Determination or correction for increase	939	857	25	4,902	4,762	73	406	7
減額更正 Correction for reduction	174	135	30	825	769	47	79	3
更正請求 Request for correction	1,927	1,547	238	10,473	9,861	482	1,212	40
再調査決定等 Determination for re-examination, etc.	-	-	-	-	-	-	-	-
計 Total	実 1,572,300 Actual	実 1,089,730 Actual	実 138,676 Actual	6,088,259	5,674,914	209,645	657,194	12,252

(1) 申告及び処理の状況（その４：給与所得者）

Statistics of filing returns and cases processed (Part 4: Employment income earners)

区 分 Type	所 得 者 別 内 訳 Breakdown by income earners							
	給 与 所 得 者 Employment income earners							
	人 員 Number of Income tax self-assessment	申告納税額のある者 Number of taxpayers who have income tax self-assessment	還付申告をした者 Number of filing returns for refund	総所得金額等 Amount of total net income, etc.	申告納税額のある者 Number of taxpayers who have income tax self-assessment	還付申告をした者 Number of filing returns for refund	申告納税額 Amount of self-assessment income tax	還付税額 Amount of refund
	人 Person	人 Person	人 Person	百万円 Million yen	百万円 Million yen	百万円 Million yen	百万円 Million yen	百万円 Million yen
平成26年分 2014	9,450,191	2,347,191	6,685,540	42,979,579	16,831,129	25,292,085	598,047	543,357
27 2015	9,557,130	2,433,212	6,702,238	44,458,636	17,644,357	25,941,023	642,978	564,008
28 2016	9,789,362	2,462,317	6,876,612	45,984,299	17,526,528	27,485,378	623,444	586,119
29 2017	10,097,599	2,517,523	7,115,341	48,205,866	18,037,384	29,167,191	640,844	610,735
30 2018	10,357,756	2,541,166	7,327,632	50,052,971	18,423,202	30,552,166	657,451	636,215
令和元 2019	10,394,056	2,511,975	7,402,058	50,409,063	18,124,829	31,239,226	640,882	660,629
確定申告 Final return	10,325,842	2,492,331	7,356,761	49,973,780	17,929,212	31,008,076	632,483	654,033
修正申告 Amended return	42,007	14,025	25,381	276,269	135,056	134,528	6,015	4,142
決定・増額更正 Determination or correction for increase	6,319	1,921	4,078	41,890	23,957	17,089	895	513
減額更正 Correction for reduction	3,086	328	2,703	15,485	3,011	12,313	92	451
更正請求 Request for correction	16,802	3,370	13,135	101,640	33,593	67,219	1,396	1,490
再調査決定等 Determination for re-examination, etc.	-	-	-	-	-	-	-	-
計 Total	実 10,394,056 Actual	実 2,511,975 Actual	実 7,402,058 Actual	50,409,063	18,124,829	31,239,226	640,882	660,629

2 申告所得税

(1) 申告及び処理の状況 (その5: 雑所得者)

Statistics of filing returns and cases processed (Part 5: Miscellaneous income earners)

区 分 Type	所 得 者 別 内 訳 Breakdown by income earners							
	雑 所 得 者 Miscellaneous income earners							
	人 員 Number of Income tax self-assessment	申告納税額のある者 Number of taxpayers who have income tax self-assessment	還付申告をした者 Number of filing returns for refund	総所得金額等 Amount of total net income, etc.	申告納税額のある者 Number of taxpayers who have income tax self-assessment	還付申告をした者 Number of filing returns for refund	申告納税額 Amount of self-assessment income tax	還付税額 Amount of refund
	人 Person	人 Person	人 Person	百万円 Million yen	百万円 Million yen	百万円 Million yen	百万円 Million yen	百万円 Million yen
平成26年分 2014	5,937,323	763,591	4,503,610	8,492,796	1,921,233	6,334,527	62,025	190,203
27 2015	5,916,445	770,301	4,482,744	8,427,795	1,903,768	6,292,654	60,820	187,399
28 2016	5,915,631	770,637	4,463,295	8,339,058	1,855,850	6,247,100	57,132	186,833
29 2017	5,818,181	753,962	4,378,778	8,240,964	1,905,626	6,095,762	85,583	187,222
30 2018	5,843,770	727,441	4,410,761	8,135,919	1,813,207	6,082,084	75,403	184,451
令和元 2019	5,725,484	707,804	4,310,376	7,815,742	1,682,449	5,895,255	48,544	179,418
確定申告 Final return	5,705,814	702,375	4,298,184	7,772,855	1,661,653	5,874,220	46,967	178,465
修正申告 Amended return	13,809	4,698	7,443	32,349	18,515	12,987	1,467	668
決定・増額更正 Determination or correction for increase	296	38	103	430	231	109	17	6
減額更正 Correction for reduction	1,000	110	865	1,871	412	1,441	18	45
更正請求 Request for correction	4,565	583	3,781	8,237	1,637	6,497	74	234
再調査決定等 Determination for re-examination, etc.	-	-	-	-	-	-	-	-
計 Total	実 5,725,484 Actual	実 707,804 Actual	実 4,310,376 Actual	7,815,742	1,682,449	5,895,255	48,544	179,418

(1) 申告及び処理の状況（その6：他の区分に該当しない所得者）

Statistics of filing returns and cases processed (Part 6: Other income earners)

区 分 Type	所 得 者 別 内 訳 Breakdown by income earners							
	他 の 区 分 に 該 当 し な い 所 得 者 Income earners not otherwise classified							
	人 員 Number of Income tax self-assessment	申告納税額のある者 Number of taxpayers who have income tax self-assessment	還付申告をした者 Number of filing returns for refund	総所得金額等 Amount of total net income, etc.	申告納税額のある者 Number of taxpayers who have income tax self-assessment	還付申告をした者 Number of filing returns for refund	申告納税額 Amount of self-assessment income tax	還付税額 Amount of refund
	人 Person	人 Person	人 Person	百万円 Million yen	百万円 Million yen	百万円 Million yen	百万円 Million yen	百万円 Million yen
平成26年分 2014	671,238	304,614	329,936	7,156,173	6,413,031	714,532	845,439	68,979
27 2015	672,548	331,561	306,826	8,146,707	7,401,136	717,314	998,935	60,330
28 2016	594,646	306,634	257,624	8,537,678	7,984,004	529,450	1,095,978	45,316
29 2017	705,613	344,469	328,547	9,717,490	8,860,159	831,091	1,205,090	81,584
30 2018	671,809	340,378	298,273	9,963,433	9,251,589	684,033	1,276,760	59,745
令和元 2019	662,778	326,934	304,800	9,776,795	9,061,014	684,569	1,243,132	64,167
確定申告 Final return	657,920	323,682	303,375	9,664,826	8,960,083	673,674	1,229,619	63,326
修正申告 Amended return	3,192	2,081	1,006	73,606	64,141	9,357	8,488	694
決定・増額更正 Determination or correction for increase	142	109	26	7,310	7,147	159	1,001	10
減額更正 Correction for reduction	249	171	75	3,420	3,186	233	419	19
更正請求 Request for correction	1,275	891	318	27,633	26,457	1,145	3,605	117
再調査決定等 Determination for re-examination, etc.	-	-	-	-	-	-	-	-
計 Total	実 Actual 662,778	実 Actual 326,934	実 Actual 304,800	9,776,795	9,061,014	684,569	1,243,132	64,167

(2) 既往年分の課税状況

Statistics of taxation in preceding years

区 分 Type	人 員 Number of Income tax self-assessment	申告納税額 のある者 Number of taxpayers who have income tax self-assessment	還付申告 をした者 Number of filing returns for refund	総 所 得 等 金額等 Amount of total net income, etc.	申告納税額 のある者 Number of taxpayers who have income tax self-assessment	還付申告 をした者 Number of filing returns for refund	申告納税額 Amount of self-assessment income tax	還付税額 Amount of refund	
									人 Person
申告又は処理による 増減差額 Increase and decrease by filing returns or cases processed	内 Including	836,189	172,779	622,387					
		1,115,551	314,420	760,034	2,244,259	904,519	1,843,432	58,476	38,844
Amount of increase and decrease in additional tax 加算税の増減差額	過少申告 加算税 Additional tax for understatement	内 Including	23,296	23,296	-				
		23,618	23,618	-	-	-	1,851	-	
	無申告 加算税 Additional tax for failure to file	内 Including	45,151	45,151	-				
		46,946	46,946	-	-	-	2,158	-	
	重加算税 Additional tax for fraud case	内 Including	4,385	4,385	-				
	4,417	4,417	-	-	-	1,275	-		
計 Subtotal	内 Including	72,832	72,832	-					
	74,981	74,981	-	-	-	5,284	-		
合 計 Total							63,760	38,844	
申告又は処理による 増減差額 Increase and decrease by filing returns or cases processed	内 Including	450,130	81,698	357,279					
		675,257	212,236	451,774	1,783,102	615,786	1,129,789	63,945	19,670
	過少申告 加算税 Additional tax for understatement	内 Including	48,375	48,375	-				
		49,543	49,543	-	-	-	4,740	-	
	無申告 加算税 Additional tax for failure to file	内 Including	38,139	38,139	-				
	40,564	40,564	-	-	-	2,873	-		
重加算税 Additional tax for fraud case	内 Including	21,144	21,144	-					
	21,420	21,420	-	-	-	5,636	-		
計 Subtotal	内 Including	107,658	107,658	-					
	111,527	111,527	-	-	-	13,248	-		
合 計 Total							77,194	19,670	
申告又は処理による 増減差額 Increase and decrease by filing returns or cases processed	内 Including	1,286,319	254,477	979,666					
		1,790,808	526,656	1,211,808	4,027,361	1,520,305	2,973,221	122,421	58,514
	過少申告 加算税 Additional tax for understatement	内 Including	71,671	71,671	-				
		73,161	73,161	-	-	-	6,591	-	
	無申告 加算税 Additional tax for failure to file	内 Including	83,290	83,290	-				
	87,510	87,510	-	-	-	5,031	-		
重加算税 Additional tax for fraud case	内 Including	25,529	25,529	-					
	25,837	25,837	-	-	-	6,911	-		
計 Subtotal	内 Including	180,490	180,490	-					
	186,508	186,508	-	-	-	18,532	-		
合 計 Total							140,953	58,514	

調査対象等： 平成30年分以前の申告所得税の確定申告をした者について、平成31年4月1日から令和2年3月31日までの間の申告又は処理（更正、決定等）による課税実績を示した。

（注） 「人員」欄はそれぞれ延人員を掲げ、内書は本税又は加算税の全額について異動を生じたものを掲げた。

Subject of survey: With respect to the persons filing income tax returns before 2018, status of taxation by returns filed or cases processed (correction or determination) conducted between April 1, 2019, and March 31, 2020, is shown.

Note: "Number of taxpayers" in the column of additional tax shows total number and the column of "including" shows the number of taxpayers for whom total amount of principal tax and additional tax has changed.

(3) 免除状況

Statistics of exemption

区 分 Type	人 員 Number of taxpayers	総所得金額等 Total net income	軽減又は免除税額 Amount of tax reduced or exempted
	人 Person	百万円 Million yen	百万円 Million yen
租税特別措置法第25条《肉用牛の売却による農業所得の課税の特例》の規定によるもの Exemption pursuant to Sec.25 (Tax exemption of farm income from selling of beef cows) of Special Taxation Measures Law	19,452	75,711	12,260
災害被害者に対する租税の減免、徴収猶予等に関する法律第2条《所得税》の規定によるもの Exemption or Reduction pursuant to the provisions of Sec. 2 (Exemption or Reduction of tax) of "Law of Exemption, or Reduction or Deferment of Taxes for those who Suffered from Disaster"	930	2,880	106
合 計 Total	実 Actual 20,376	78,591	12,366

調査対象等： 令和元年分の申告所得税について、令和2年4月30日までに確定申告により所得税を軽減又は免除（軽減又は免除により納付税額がなくなった者を含む。）した事績を示した。

（注） 「人員」欄の「実」は実人員を示す。

Subject of survey: As of April 30, 2020, statistics of those whose income taxes for 2019 were reduced or exempted by final returns (including those whose tax to pay became null due to exemption or reduction) is shown.

Note: "Actual" in the column of "Total" means actual number.

(4) 都道府県別の課税状況(その1:合計)

Statistics of taxation by prefecture (Part 1 : Total)

区分 Type 国税局・都道府県 Regional Taxation Bureau / Prefecture			合計 Total					
			人 員 Number of Income tax self-assessment	申告納税額 のある者 Number of taxpayers who have income tax self-assessment	還付申告 をした者 Number of filing returns for refund	総所得 金額等 Total net income, etc.	申告納税額 のある者 Number of taxpayers who have income tax self-assessment	還付申告 をした者 Number of filing returns for refund
		人 Person	人 Person	人 Person	百万円 Million yen	百万円 Million yen	百万円 Million yen	
札幌 Sapporo	北海道 Hokkaido	812,967	233,802	475,449	2,605,083	1,300,767	1,230,937	
仙台 Sendai	青森 Aomori	210,359	56,207	123,835	534,482	260,194	254,658	
	岩手 Iwate	223,763	61,082	135,331	570,917	275,335	277,130	
	宮城 Miyagi	381,574	103,979	231,824	1,240,713	593,284	608,454	
	秋田 Akita	177,144	45,428	110,973	433,295	194,271	225,742	
	山形 Yamagata	199,934	54,840	119,443	524,449	251,464	254,533	
	福島 Fukushima	303,045	88,407	173,996	882,748	453,316	400,233	
	計 Total		1,495,819	409,943	895,402	4,186,604	2,027,863	2,020,751
関東信越 Kanto Shinetsu	茨城 Ibaraki	494,013	134,107	303,101	1,542,906	700,929	794,467	
	栃木 Tochigi	318,216	90,799	188,005	1,012,742	486,149	495,824	
	群馬 Gunma	317,268	95,417	178,909	1,027,938	524,118	469,774	
	埼玉 Saitama	1,245,377	359,986	752,913	4,656,598	2,226,169	2,298,654	
	新潟 Niigata	378,849	104,904	224,048	1,057,077	497,438	523,687	
	長野 Nagano	384,221	107,525	227,708	1,093,731	525,238	532,841	
計 Total		3,137,944	892,738	1,874,684	10,390,992	4,960,041	5,115,246	
東京 Tokyo	千葉 Chiba	1,075,842	289,817	663,835	4,243,274	1,958,315	2,172,531	
	東京 Tokyo	2,936,197	899,751	1,738,876	17,394,519	9,373,808	7,725,303	
	神奈川 Kanagawa	1,689,914	470,609	1,050,934	7,440,235	3,386,649	3,881,912	
	山梨 Yamanashi	152,642	48,372	80,922	452,424	235,659	199,922	
計 Total		5,854,595	1,708,549	3,534,567	29,530,453	14,954,433	13,979,668	
金沢 Kanazawa	富山 Toyama	183,362	51,421	111,362	546,786	255,778	275,446	
	石川 Ishikawa	196,334	59,476	111,823	647,936	336,741	290,927	
	福井 Fukui	133,644	41,818	74,183	426,704	224,190	189,707	
計 Total		513,340	152,715	297,368	1,621,426	816,710	756,081	
名古屋 Nagoya	岐阜 Gifu	365,158	110,087	210,200	1,182,357	586,436	559,484	
	静岡 Shizuoka	647,228	204,740	360,219	2,167,225	1,117,819	983,494	
	愛知 Aichi	1,308,635	399,421	770,453	5,580,704	2,890,380	2,560,824	
	三重 Mie	317,085	86,511	192,892	1,016,701	460,019	524,797	
	計 Total		2,638,106	800,759	1,533,764	9,946,987	5,054,655	4,628,599
大阪 Osaka	滋賀 Shiga	240,468	60,844	152,435	804,290	347,295	431,910	
	京都 Kyoto	442,209	122,016	255,512	1,668,004	833,759	785,215	
	大阪 Osaka	1,433,387	385,614	846,080	5,662,262	2,685,939	2,807,554	
	兵庫 Hyogo	952,828	234,151	598,060	3,673,829	1,643,082	1,928,801	
	奈良 Nara	236,561	57,088	148,432	825,761	356,678	444,663	
	和歌山 Wakayama	160,866	46,273	87,036	463,790	232,803	211,764	
計 Total		3,466,319	905,986	2,087,555	13,097,936	6,099,557	6,609,907	
広島 Hiroshima	鳥取 Tottori	97,351	25,223	58,940	246,649	113,180	124,596	
	島根 Shimane	121,946	33,856	72,727	316,550	153,623	152,709	
	岡山 Okayama	322,081	90,073	191,230	979,451	473,577	473,361	
	広島 Hiroshima	494,325	148,865	283,053	1,712,648	902,846	760,051	
	山口 Yamaguchi	241,948	69,547	141,216	666,101	318,892	324,575	
計 Total		1,277,651	367,564	747,166	3,921,399	1,962,118	1,835,291	
高松 Takamatsu	徳島 Tokushima	120,614	31,792	71,531	364,935	171,856	180,819	
	香川 Kagawa	164,559	47,400	97,167	502,285	244,030	242,931	
	愛媛 Ehime	207,917	60,859	116,026	618,155	315,472	280,301	
	高知 Kochi	113,338	35,302	60,733	308,376	168,864	128,730	
計 Total		606,428	175,353	345,457	1,793,751	900,222	832,780	
福岡 Fukuoka	福岡 Fukuoka	807,364	222,048	472,021	2,760,676	1,371,016	1,304,202	
	佐賀 Saga	150,071	41,588	88,545	404,076	195,935	193,937	
	長崎 Nagasaki	216,320	63,647	118,607	574,906	289,756	262,334	
	計 Total		1,173,755	327,283	679,173	3,739,658	1,856,707	1,760,473
熊本 Kumamoto	熊本 Kumamoto	277,416	78,063	155,865	808,102	413,462	364,378	
	大分 Oita	167,082	48,733	91,634	478,597	238,398	221,340	
	宮崎 Miyazaki	165,893	49,703	87,951	452,332	243,050	190,619	
	鹿児島 Kagoshima	239,986	72,027	129,270	653,523	336,020	291,627	
	計 Total		850,377	248,526	464,720	2,392,555	1,230,930	1,067,963
沖縄 Okinawa	沖縄 Okinawa	204,783	82,371	85,146	693,818	472,807	197,099	
全国計 Grand Total		22,032,084	6,305,589	13,020,451	83,920,662	41,636,810	40,034,795	

(注) この表は「(1) 申告及び処理の状況」を都道府県別に示したものである。

Note: This table shows "(1) Statistics of filing returns and cases processed" by prefecture.

合 計 Total				区 分 Type	国税局・都道府県 Regional Taxation Bureau/Prefecture
申告納税額 Amount of self-assessment income tax	対前年増減 Compared to the previous year	伸び率 Growth rate	還付税額 Refund		
百万円 Million yen	百万円 Million yen	%	百万円 Million yen		
87,570	△ 3,870	△ 4.2	31,738	北海道 Hokkaido	札幌 Sapporo
17,036	△ 521	△ 3.0	6,343	青森 Aomori	仙台 Sendai
16,430	240	1.5	7,190	岩手 Iwate	
42,407	△ 122	△ 0.3	16,265	宮城 Miyagi	
10,747	706	7.0	5,368	秋田 Akita	
14,537	794	5.8	6,168	山形 Yamagata	
28,260	△ 2,134	△ 7.0	11,149	福島 Fukushima	
129,417	△ 1,037	△ 0.8	52,482	計 Total	
46,438	△ 1,641	△ 3.4	20,443	茨城 Ibaraki	関東信越 Kanto Shinetsu
30,556	△ 1,796	△ 5.6	13,824	栃木 Tochigi	
33,631	926	2.8	13,385	群馬 Gunma	
175,626	△ 3,563	△ 2.0	62,222	埼玉 Saitama	
27,799	△ 2,961	△ 9.6	13,231	新潟 Niigata	
30,931	△ 4,257	△ 12.1	15,209	長野 Nagano	
344,980	△ 13,295	△ 3.7	138,315	計 Total	
156,097	14,229	10.0	57,722	千葉 Chiba	東京 Tokyo
889,277	△ 41,012	△ 4.4	284,401	東京 Tokyo	
279,480	△ 13,338	△ 4.6	105,347	神奈川 Kanagawa	
14,073	△ 146	△ 1.0	5,830	山梨 Yamanashi	
1,338,927	△ 40,267	△ 2.9	453,300	計 Total	
15,110	△ 557	△ 3.6	7,644	富山 Toyama	金沢 Kanazawa
23,054	2,219	10.7	8,518	石川 Ishikawa	
14,004	1,997	16.6	5,370	福井 Fukui	
52,168	3,658	7.5	21,532	計 Total	
37,487	△ 750	△ 2.0	15,026	岐阜 Gifu	名古屋 Nagoya
75,641	△ 2,977	△ 3.8	26,891	静岡 Shizuoka	
232,433	112	0.0	70,125	愛知 Aichi	
29,787	△ 1,883	△ 5.9	13,483	三重 Mie	
375,348	△ 5,499	△ 1.4	125,526	計 Total	
23,376	△ 471	△ 2.0	11,191	滋賀 Shiga	大阪 Osaka
64,169	△ 6,677	△ 9.4	24,715	京都 Kyoto	
215,597	△ 3,562	△ 1.6	88,663	大阪 Osaka	
127,142	△ 5,718	△ 4.3	55,092	兵庫 Hyogo	
24,147	△ 3,453	△ 12.5	12,957	奈良 Nara	
14,951	375	2.6	6,305	和歌山 Wakayama	
469,381	△ 19,508	△ 4.0	198,924	計 Total	
6,030	△ 173	△ 2.8	3,338	鳥取 Tottori	広島 Hiroshima
8,564	467	5.8	3,821	島根 Shimane	
27,949	△ 645	△ 2.3	13,538	岡山 Okayama	
65,248	12,719	24.2	20,471	広島 Hiroshima	
16,909	△ 885	△ 5.0	8,424	山口 Yamaguchi	
124,700	11,482	10.1	49,592	計 Total	
10,395	△ 120	△ 1.1	5,124	徳島 Tokushima	
13,823	254	1.9	6,988	香川 Kagawa	
18,272	△ 1,340	△ 6.8	8,019	愛媛 Ehime	
10,027	△ 43	△ 0.4	3,815	高知 Kochi	
52,518	△ 1,248	△ 2.3	23,945	計 Total	
100,607	△ 3,706	△ 3.6	40,549	福岡 Fukuoka	福岡 Fukuoka
11,370	1,001	9.7	5,373	佐賀 Saga	
16,571	△ 279	△ 1.7	7,341	長崎 Nagasaki	
128,548	△ 2,984	△ 2.3	53,262	計 Total	
25,675	△ 1,050	△ 3.9	11,197	熊本 Kumamoto	熊本 Kumamoto
13,577	△ 246	△ 1.8	6,269	大分 Oita	
15,490	711	4.8	5,759	宮崎 Miyazaki	
18,268	△ 862	△ 4.5	8,851	鹿児島 Kagoshima	
73,010	△ 1,446	△ 1.9	32,076	計 Total	
41,512	5,171	14.2	6,587	沖縄 Okinawa	沖縄 Okinawa
3,218,082	△ 68,838	△ 2.1	1,187,279	全国計 Grand Total	

(4) 都道府県別の課税状況 (その2: 事業所得者)

Statistics of taxation by prefecture (Part 2 : Operating income earners)

国税局・都道府県 Regional Taxation Bureau / Prefecture		所得者別内訳 Breakdown by income earners								
		事業所得者 Operating income earners								
		人 Number of Income tax self-assessment	申告納税額 のある者 Number of taxpayers who have income tax self-assessment	還付申告 をした者 Number of filing returns for refund	総所得 等 Total net income, etc.	申告納税額 のある者 Number of taxpayers who have income tax self-assessment	還付申告 をした者 Number of filing returns for refund	申告納税額 Amount of self- assessment income tax	還付税額 Refund	
人 Person	人 Person	人 Person	百万円 Million yen	百万円 Million yen	百万円 Million yen	百万円 Million yen	百万円 Million yen	百万円 Million yen		
札幌 Sapporo	北海道 Hokkaido	148,991	74,234	30,919	459,042	372,774	62,258	34,182	6,534	
仙台 Sendai	青森 Aomori	45,120	19,651	9,878	101,477	78,574	14,630	7,646	1,424	
	岩手 Iwate	38,874	17,191	9,640	87,455	66,965	14,296	5,728	1,393	
	宮城 Miyagi	60,394	26,515	14,644	152,832	111,333	28,956	10,266	3,253	
	秋田 Akita	32,791	14,892	7,832	71,926	55,244	11,363	4,630	1,061	
	山形 Yamagata	39,696	18,104	9,555	90,598	67,531	15,497	5,283	1,250	
福島 Fukushima	54,656	25,468	11,250	124,126	93,789	19,682	7,550	1,955		
	計 Total	271,531	121,821	62,799	628,414	473,435	104,424	41,104	10,336	
関東信越 Kanto Shinetsu	茨城 Ibaraki	82,658	39,663	15,784	205,058	157,084	30,511	13,789	3,628	
	栃木 Tochigi	57,230	26,910	12,176	141,770	105,995	24,013	9,065	2,817	
	群馬 Gunma	59,231	27,319	11,754	140,498	103,310	23,976	8,306	2,895	
	埼玉 Saitama	186,570	92,929	44,299	506,335	362,150	105,310	28,092	13,311	
	新潟 Niigata	64,243	29,120	14,202	145,844	107,133	26,413	7,866	2,730	
長野 Nagano	65,858	29,885	14,908	152,259	112,503	27,474	8,812	3,158		
	計 Total	515,790	245,826	113,123	1,291,765	948,174	237,696	75,930	28,539	
東京 Tokyo	千葉 Chiba	154,074	71,301	36,946	400,212	283,419	86,092	22,528	10,895	
	東京 Tokyo	435,001	181,162	159,756	1,557,160	1,009,553	479,480	103,526	78,385	
	神奈川 Kanagawa	217,023	102,737	60,753	641,775	449,423	152,692	39,607	20,556	
	山梨 Yamanashi	33,683	15,899	5,708	80,281	61,044	11,761	4,783	1,473	
	計 Total	839,781	371,099	263,163	2,679,428	1,803,438	730,026	170,444	111,308	
金沢 Kanazawa	富山 Toyama	29,690	14,456	6,294	81,082	62,169	13,487	5,386	1,532	
	石川 Ishikawa	36,109	17,206	7,693	92,596	68,833	16,224	5,913	1,968	
	福井 Fukui	25,245	12,261	5,100	61,007	46,062	10,222	3,383	1,195	
	計 Total	91,044	43,923	19,087	234,685	177,064	39,932	14,681	4,694	
名古屋 Nagoya	岐阜 Gifu	62,795	30,797	12,256	172,891	132,390	27,002	11,894	3,286	
	静岡 Shizuoka	114,694	56,880	24,093	312,995	239,668	51,159	20,776	5,829	
	愛知 Aichi	192,593	98,397	41,285	625,185	480,406	106,879	49,049	13,650	
	三重 Mie	51,881	25,463	9,852	148,851	115,649	21,680	11,579	2,643	
	計 Total	421,963	211,537	87,486	1,259,922	968,113	206,720	93,298	25,407	
大阪 Osaka	滋賀 Shiga	35,622	16,270	7,335	96,274	71,469	16,198	6,784	2,050	
	京都 Kyoto	78,339	31,976	16,314	187,498	132,852	37,434	11,942	5,351	
	大阪 Osaka	266,680	114,621	55,051	670,948	467,050	142,664	42,982	22,927	
	兵庫 Hyogo	148,998	62,509	31,747	391,822	281,793	75,970	28,243	10,922	
	奈良 Nara	36,861	13,951	7,789	84,464	58,087	17,493	5,300	2,459	
和歌山 Wakayama	40,079	17,939	6,391	95,317	73,005	12,663	6,234	1,528		
	計 Total	606,579	257,266	124,627	1,526,322	1,084,256	302,423	101,486	45,237	
広島 Hiroshima	鳥取 Tottori	16,998	7,514	3,935	37,562	27,454	6,960	2,150	685	
	島根 Shimane	20,024	9,200	4,381	45,542	34,541	7,329	2,712	683	
	岡山 Okayama	50,312	23,171	10,539	121,272	88,440	22,476	6,646	2,594	
	広島 Hiroshima	74,178	34,043	15,796	192,160	141,956	34,972	12,162	4,221	
	山口 Yamaguchi	39,950	19,264	7,755	95,875	73,184	15,282	5,740	1,665	
	計 Total	201,462	93,192	42,406	492,411	365,575	87,019	29,409	9,848	
高松 Takamatsu	徳島 Tokushima	23,632	9,840	4,811	46,856	32,878	8,605	2,210	1,044	
	香川 Kagawa	26,838	12,272	5,969	63,436	45,168	12,779	3,287	1,543	
	愛媛 Ehime	41,790	18,242	8,803	87,974	63,202	15,702	4,195	1,873	
	高知 Kochi	26,597	12,321	5,037	57,232	43,821	8,385	3,271	938	
	計 Total	118,857	52,675	24,620	255,498	185,069	45,471	12,963	5,398	
福岡 Fukuoka	福岡 Fukuoka	154,364	66,326	34,623	366,765	256,364	78,141	20,909	10,560	
	佐賀 Saga	29,354	13,968	6,208	71,940	54,614	11,552	3,906	1,258	
	長崎 Nagasaki	46,679	19,975	9,313	96,690	70,840	15,995	5,396	1,780	
	計 Total	230,397	100,269	50,144	535,395	381,818	105,688	30,212	13,599	
熊本 Kumamoto	熊本 Kumamoto	60,391	25,309	13,826	132,344	93,807	25,207	6,489	2,825	
	大分 Oita	33,519	14,127	6,719	67,507	47,135	12,872	3,201	1,460	
	宮崎 Miyazaki	40,615	17,712	8,330	85,471	62,824	13,990	4,954	1,580	
	鹿児島 Kagoshima	51,912	22,295	10,013	100,327	70,658	18,440	4,803	2,056	
	計 Total	186,437	79,443	38,888	385,648	274,424	70,510	19,446	7,921	
沖縄 Okinawa	沖縄 Okinawa	44,634	17,861	7,279	82,273	59,463	13,932	5,175	1,991	
全国計 Grand Total		3,677,466	1,669,146	864,541	9,830,803	7,093,604	2,006,100	628,331	270,813	

(注) この表は「(1) 申告及び処理の状況」を都道府県別に示したものである。
Note: This table shows "(1) Statistics of filing returns and cases processed" by prefecture.

(4) 都道府県別の課税状況 (その3: 不動産所得者)

Statistics of taxation by prefecture (Part 3: Real estate income earners)

国税局・都道府県 Regional Taxation Bureau / Prefecture		所得種類 Income type		所得者別内訳 Breakdown by income earners					
				不動産所得者 Real estate income earners					
				人 Number of Income tax self-assessment	申告納税額 のある者 Number of taxpayers who have income tax self-assessment	還付申告 をした者 Number of filing returns for refund	総所得 金額等 Total net income, etc.	申告納税額 のある者 Number of taxpayers who have income tax self-assessment	還付申告 をした者 Number of filing returns for refund
人 Person	人 Person	人 Person	百万円 Million yen	百万円 Million yen	百万円 Million yen	百万円 Million yen	百万円 Million yen		
札幌 Sapporo	北海道 Hokkaido	47,149	27,589	5,486	127,043	113,030	6,144	10,700	205
仙台 Sendai	青森 Aomori	11,165	6,677	1,216	27,557	24,708	1,094	1,934	36
	岩手 Iwate	12,679	8,202	1,540	35,085	31,818	1,675	2,465	65
	宮城 Miyagi	24,773	17,073	2,227	91,803	85,519	2,883	9,738	88
	秋田 Akita	7,693	4,480	1,367	18,743	16,880	943	1,323	27
	山形 Yamagata	10,502	6,447	1,576	29,361	26,394	1,528	2,015	59
	福島 Fukushima	18,976	12,502	2,016	56,087	51,147	2,314	4,330	63
	計 Total	85,788	55,381	9,942	258,636	236,466	10,437	21,805	338
関東信越 Kanto Shinetsu	茨城 Ibaraki	28,250	19,533	2,400	94,585	88,184	2,961	8,710	110
	栃木 Tochigi	20,231	13,589	1,987	65,420	60,458	2,428	5,653	85
	群馬 Gunma	21,961	15,026	1,809	65,697	60,133	2,491	4,642	100
	埼玉 Saitama	92,057	67,903	6,440	412,101	391,486	9,783	50,618	386
	新潟 Niigata	21,244	13,424	2,514	63,075	57,416	2,843	5,207	87
	長野 Nagano	23,562	15,559	2,804	65,618	58,997	3,626	4,178	126
	計 Total	207,305	145,034	17,954	766,496	716,674	24,132	79,008	893
東京 Tokyo	千葉 Chiba	69,509	48,634	5,097	280,873	264,345	7,737	33,414	357
	東京 Tokyo	298,257	214,287	25,612	1,400,578	1,318,457	46,149	186,086	5,038
	神奈川 Kanagawa	135,230	97,733	10,078	626,972	594,725	16,058	82,968	834
	山梨 Yamanashi	10,390	6,963	751	30,522	27,856	1,154	2,123	70
	計 Total	513,386	367,617	41,538	2,338,945	2,205,382	71,098	304,591	6,301
金沢 Kanazawa	富山 Toyama	7,246	4,909	828	23,388	21,426	1,149	1,819	45
	石川 Ishikawa	11,503	8,115	1,067	40,277	37,297	1,571	3,304	62
	福井 Fukui	7,792	5,330	856	25,500	23,325	1,220	1,869	38
	計 Total	26,541	18,354	2,751	89,165	82,048	3,941	6,992	146
名古屋 Nagoya	岐阜 Gifu	23,390	16,181	2,189	74,822	68,621	3,212	5,428	105
	静岡 Shizuoka	50,520	34,701	4,860	169,954	156,496	7,046	14,146	241
	愛知 Aichi	106,010	78,338	9,063	434,850	408,395	14,998	42,294	664
	三重 Mie	16,291	11,045	1,655	53,844	49,217	2,464	4,222	90
	計 Total	196,211	140,265	17,767	733,471	682,730	27,719	66,090	1,100
大阪 Osaka	滋賀 Shiga	11,222	7,949	1,067	41,863	38,916	1,642	3,553	92
	京都 Kyoto	31,709	21,661	2,925	125,856	116,927	4,691	13,000	256
	大阪 Osaka	99,998	68,658	8,369	433,442	405,215	14,630	48,653	956
	兵庫 Hyogo	53,441	35,526	5,125	201,393	185,143	8,732	20,147	400
	奈良 Nara	14,395	9,577	1,310	51,746	47,291	2,401	4,537	124
	和歌山 Wakayama	9,701	6,001	941	29,066	26,150	1,334	2,244	69
	計 Total	220,466	149,372	19,737	883,366	819,642	33,430	92,134	1,897
広島 Hiroshima	鳥取 Tottori	4,702	2,939	545	12,940	11,538	735	824	21
	島根 Shimane	5,829	3,893	621	17,381	15,874	752	1,214	31
	岡山 Okayama	19,366	13,385	1,853	62,379	57,093	2,808	4,619	100
	広島 Hiroshima	37,286	25,806	3,138	129,812	120,531	4,470	11,984	244
	山口 Yamaguchi	13,307	8,528	1,237	36,041	32,594	1,527	2,379	57
	計 Total	80,490	54,551	7,394	258,553	237,629	10,292	21,019	454
高松 Takamatsu	徳島 Tokushima	6,540	4,387	666	20,921	19,053	942	1,548	31
	香川 Kagawa	9,962	6,931	957	31,290	28,674	1,342	2,217	48
	愛媛 Ehime	13,950	9,307	1,266	42,466	38,587	1,714	3,193	60
	高知 Kochi	7,841	5,260	707	24,758	22,723	875	1,986	30
	計 Total	38,293	25,885	3,596	119,435	109,037	4,873	8,943	169
福岡 Fukuoka	福岡 Fukuoka	51,518	34,573	4,603	193,512	179,874	6,618	20,498	281
	佐賀 Saga	7,069	4,590	765	20,897	18,924	995	1,564	42
	長崎 Nagasaki	13,895	8,789	1,220	37,075	33,224	1,599	2,631	54
	計 Total	72,482	47,952	6,588	251,484	232,022	9,212	24,693	377
熊本 Kumamoto	熊本 Kumamoto	17,025	10,776	1,693	50,023	45,059	2,214	3,691	82
	大分 Oita	10,622	7,056	834	30,073	27,213	1,196	2,076	58
	宮崎 Miyazaki	9,082	5,746	701	24,440	22,090	851	1,766	25
	鹿児島 Kagoshima	13,638	8,255	1,211	33,539	29,664	1,512	2,119	69
	計 Total	50,367	31,833	4,439	138,075	124,026	5,773	9,653	234
沖縄 Okinawa	沖縄 Okinawa	33,822	25,897	1,484	123,592	116,228	2,594	11,564	140
全国計 Grand Total		1,572,300	1,089,730	138,676	6,088,259	5,674,914	209,645	657,194	12,252

(注) この表は「(1) 申告及び処理の状況」を都道府県別に示したものである。

Note: This table shows "(1) Statistics of filing returns and cases processed" by prefecture.

(4) 都道府県別の課税状況 (その4: 給与所得者)

Statistics of taxation by prefecture (Part 4 : Employment income earners)

所得種類 Income type			所得者別内訳 Breakdown by income earners							
			給与所得者 Employment income earners							
			人 員 Number of Income tax self-assessment	申告納税額のある者 Number of taxpayers who have income tax self-assessment	還付申告をした者 Number of filing returns for refund	総所得金額等 Total net income, etc.	申告納税額のある者 Number of taxpayers who have income tax self-assessment	還付申告をした者 Number of filing returns for refund	申告納税額 Amount of self-assessment income tax	還付税額 Refund
人 Person	人 Person	人 Person	百万円 Million yen	百万円 Million yen	百万円 Million yen	百万円 Million yen	百万円 Million yen			
札幌 Sapporo	北海道 Hokkaido	393,552	96,988	279,597	1,574,586	578,278	965,340	17,313	18,971	
仙台 Sendai	青森 Aomori	100,562	22,196	73,711	324,291	119,204	197,608	3,727	3,727	
	岩手 Iwate	109,324	26,564	77,650	353,463	130,235	215,009	3,661	4,325	
	宮城 Miyagi	189,987	43,979	136,856	769,600	275,423	475,502	8,880	9,807	
	秋田 Akita	87,496	20,130	64,029	277,307	97,047	174,989	2,511	3,224	
	山形 Yamagata	92,283	22,830	65,128	317,930	118,361	192,547	3,235	3,446	
	福島 Fukushima	144,640	37,132	100,386	542,036	218,227	311,694	6,598	6,974	
	計 Total	724,292	172,831	517,760	2,584,626	958,496	1,567,350	28,612	31,502	
関東信越 Kanto Shinetsu	茨城 Ibaraki	228,038	53,081	165,398	936,157	321,527	592,444	9,914	11,933	
	栃木 Tochigi	148,805	36,394	105,933	630,953	236,475	381,219	7,333	7,952	
	群馬 Gunma	145,862	37,559	101,407	618,301	243,652	360,364	7,431	7,613	
	埼玉 Saitama	599,310	136,809	433,947	2,731,948	885,673	1,777,051	27,653	35,120	
	新潟 Niigata	177,795	45,414	123,952	668,493	252,709	400,486	6,984	7,258	
	長野 Nagano	169,011	42,255	118,724	652,804	242,477	394,968	6,806	8,119	
	計 Total	1,468,821	351,512	1,049,361	6,238,656	2,182,513	3,906,533	66,122	77,996	
東京 Tokyo	千葉 Chiba	520,190	114,924	379,931	2,528,176	786,154	1,682,328	24,030	33,020	
	東京 Tokyo	1,545,806	373,496	1,110,418	10,497,726	3,938,187	6,401,474	186,084	157,107	
	神奈川 Kanagawa	831,144	185,427	608,522	4,593,886	1,439,817	3,056,195	50,837	60,598	
	山梨 Yamanashi	66,067	17,753	45,047	263,969	105,846	151,961	3,176	3,130	
	計 Total	2,963,207	691,600	2,143,918	17,883,757	6,270,004	11,291,958	264,128	253,855	
金沢 Kanazawa	富山 Toyama	82,421	22,128	56,977	334,164	125,851	201,743	3,474	3,961	
	石川 Ishikawa	90,073	24,257	61,708	379,718	149,609	222,134	4,358	4,580	
	福井 Fukui	59,893	16,893	40,330	254,296	104,744	144,609	3,250	2,905	
	計 Total	232,387	63,278	159,015	968,178	380,204	568,486	11,082	11,446	
名古屋 Nagoya	岐阜 Gifu	171,022	43,951	119,729	714,603	267,405	432,086	7,992	8,274	
	静岡 Shizuoka	287,991	77,006	197,419	1,249,288	480,359	740,449	14,859	14,344	
	愛知 Aichi	626,375	152,898	447,103	3,279,076	1,189,617	2,023,701	41,535	40,261	
	三重 Mie	142,255	34,505	101,236	615,576	215,465	386,265	6,310	7,156	
	計 Total	1,227,643	308,360	865,487	5,858,543	2,152,846	3,582,500	70,695	70,034	
大阪 Osaka	滋賀 Shiga	112,753	24,768	82,716	498,069	158,097	327,830	4,730	6,217	
	京都 Kyoto	200,513	48,284	142,152	989,359	357,421	610,781	11,412	13,777	
	大阪 Osaka	680,978	146,226	500,463	3,425,775	1,122,396	2,226,959	38,119	47,898	
	兵庫 Hyogo	443,551	93,588	328,917	2,282,292	737,059	1,497,403	25,678	30,305	
	奈良 Nara	101,380	22,224	74,192	498,091	165,775	321,947	5,190	6,636	
	和歌山 Wakayama	61,628	15,690	42,813	257,956	99,439	152,655	3,222	3,166	
	計 Total	1,600,803	350,780	1,171,253	7,951,542	2,640,187	5,137,575	88,351	108,000	
広島 Hiroshima	鳥取 Tottori	42,605	10,571	29,861	150,647	56,914	90,154	1,597	1,741	
	島根 Shimane	54,614	14,642	37,417	191,132	75,619	111,530	2,138	2,082	
	岡山 Okayama	144,241	37,341	99,487	605,694	235,612	355,222	7,371	7,555	
	広島 Hiroshima	219,580	61,642	147,036	990,204	397,173	570,721	12,410	11,155	
	山口 Yamaguchi	98,765	28,265	65,568	391,645	158,141	224,157	4,369	4,317	
計 Total	559,805	152,461	379,369	2,329,322	923,458	1,351,783	27,885	26,849		
高松 Takamatsu	徳島 Tokushima	51,928	13,163	36,300	224,176	86,464	133,170	2,960	2,614	
	香川 Kagawa	71,726	20,183	48,249	309,189	125,180	177,538	3,916	3,463	
	愛媛 Ehime	85,293	24,002	56,691	368,443	156,908	203,357	5,056	4,169	
	高知 Kochi	43,130	12,794	28,364	171,539	78,544	89,743	2,552	1,902	
計 Total	252,077	70,142	169,604	1,073,347	447,095	603,809	14,484	12,148		
福岡 Fukuoka	福岡 Fukuoka	362,941	86,511	258,492	1,634,825	610,596	988,432	20,242	21,889	
	佐賀 Saga	69,907	17,002	49,488	240,265	88,920	145,802	2,526	2,909	
	長崎 Nagasaki	90,821	25,184	60,835	335,912	138,643	189,335	4,136	3,918	
	計 Total	523,669	128,697	368,815	2,211,002	838,160	1,323,569	26,905	28,716	
熊本 Kumamoto	熊本 Kumamoto	121,617	30,122	84,872	475,355	191,343	273,318	6,117	6,208	
	大分 Oita	70,260	19,134	47,187	286,561	119,500	159,966	3,965	3,343	
	宮崎 Miyazaki	68,591	18,361	46,435	257,767	112,586	139,051	3,997	3,010	
	鹿児島 Kagoshima	103,311	29,371	68,487	403,389	178,991	215,082	5,943	5,069	
計 Total	363,779	96,988	246,981	1,423,072	602,420	787,418	20,023	17,630		
沖縄 Okinawa	沖縄 Okinawa	84,021	28,338	50,898	312,431	151,168	152,906	5,282	3,483	
全国計 Grand Total		10,394,056	2,511,975	7,402,058	50,409,063	18,124,829	31,239,226	640,882	660,629	

(注) この表は「(1) 申告及び処理の状況」を都道府県別に示したものである。
Note: This table shows "(1) Statistics of filing returns and cases processed" by prefecture.

(4) 都道府県別の課税状況 (その5: 雑所得者)

Statistics of taxation by prefecture (Part 5 : Miscellaneous income earners)

国税局・都道府県 Regional Taxation Bureau / Prefecture			所得者別内訳 Breakdown by income earners							
			雑所得者 Miscellaneous income earners							
			人 員 Number of Income tax self-assessment	申告納税額のある者 Number of taxpayers who have income tax self-assessment	還付申告をした者 Number of filing returns for refund	総所得金額等 Total net income, etc.	申告納税額のある者 Number of taxpayers who have income tax self-assessment	還付申告をした者 Number of filing returns for refund	申告納税額 Amount of self-assessment income tax	還付税額 Refund
人 Person	人 Person	人 Person	百万円 Million yen	百万円 Million yen	百万円 Million yen	百万円 Million yen	百万円 Million yen			
札幌 Sapporo	北海道 Hokkaido	201,052	22,927	150,556	240,874	48,978	182,238	1,088	4,819	
仙台 Sendai	青森 Aomori	48,485	5,018	37,041	49,773	9,728	38,145	183	946	
	岩手 Iwate	58,254	6,763	44,501	58,059	12,895	42,918	237	1,159	
	宮城 Miyagi	97,683	11,422	74,856	122,727	24,796	93,967	501	2,581	
	秋田 Akita	46,240	4,415	36,560	46,313	8,368	36,289	188	897	
	山形 Yamagata	53,164	5,404	41,190	54,227	10,021	41,936	225	1,176	
	福島 Fukushima	77,801	9,422	57,703	83,141	18,320	61,408	396	1,752	
	計 Total	381,627	42,444	291,851	414,238	84,127	314,664	1,731	8,511	
関東信越 Kanto Shinetsu	茨城 Ibaraki	143,508	15,225	115,138	196,754	34,743	157,956	776	3,942	
	栃木 Tochigi	84,095	9,613	64,785	105,314	20,785	81,638	463	2,206	
	群馬 Gunma	81,095	10,397	60,407	100,611	22,180	75,296	497	2,111	
	埼玉 Saitama	332,868	43,857	253,568	490,074	102,415	375,888	2,268	10,604	
	新潟 Niigata	106,256	12,733	78,836	115,849	24,180	86,421	588	2,425	
	長野 Nagano	115,852	15,118	86,541	135,158	31,089	99,474	630	3,132	
	計 Total	863,674	106,943	659,275	1,143,759	235,393	876,673	5,222	24,420	
東京 Tokyo	千葉 Chiba	299,956	38,827	227,527	472,502	95,297	365,459	2,192	10,798	
	東京 Tokyo	555,717	81,358	394,910	900,041	252,837	624,047	12,071	26,669	
	神奈川 Kanagawa	452,216	58,853	345,288	772,729	160,427	596,022	4,355	18,127	
	山梨 Yamanashi	38,801	5,622	28,070	46,432	12,080	32,803	292	937	
	計 Total	1,346,690	184,660	995,795	2,191,704	520,641	1,618,332	18,910	56,531	
金沢 Kanazawa	富山 Toyama	58,537	7,628	44,351	72,020	15,269	54,147	316	1,644	
	石川 Ishikawa	52,764	6,702	38,962	62,400	13,689	46,219	262	1,361	
	福井 Fukui	36,933	5,483	26,154	43,693	11,200	30,524	242	933	
	計 Total	148,234	19,813	109,467	178,113	40,158	130,890	821	3,937	
名古屋 Nagoya	岐阜 Gifu	96,457	13,680	70,529	123,000	29,644	88,819	681	2,528	
	静岡 Shizuoka	172,063	25,176	123,908	229,032	54,709	166,233	1,327	4,804	
	愛知 Aichi	331,613	45,962	246,489	483,195	110,438	359,623	2,882	10,401	
	三重 Mie	96,772	11,097	75,138	133,487	24,827	104,571	743	2,852	
	計 Total	696,905	95,915	516,064	968,714	219,619	719,246	5,634	20,585	
大阪 Osaka	滋賀 Shiga	74,003	8,564	58,053	102,829	19,226	80,954	414	2,325	
	京都 Kyoto	116,504	13,240	86,557	157,997	35,910	116,429	2,175	3,758	
	大阪 Osaka	341,684	36,837	259,469	486,484	95,052	375,441	3,564	11,950	
	兵庫 Hyogo	274,872	29,361	214,805	392,470	70,422	310,521	2,000	9,359	
	奈良 Nara	75,017	7,869	60,043	116,854	20,023	94,042	576	2,773	
	和歌山 Wakayama	44,906	4,596	34,694	53,324	9,760	41,617	204	1,161	
	計 Total	926,986	100,467	713,621	1,309,958	250,394	1,019,006	8,934	31,328	
広島 Hiroshima	鳥取 Tottori	30,553	3,134	23,314	32,519	6,197	24,943	142	745	
	島根 Shimane	38,645	4,742	29,028	41,683	9,011	30,943	170	842	
	岡山 Okayama	99,087	11,812	75,071	114,423	24,932	85,119	545	2,631	
	広島 Hiroshima	149,418	20,759	110,459	188,762	44,048	137,810	866	3,811	
	山口 Yamaguchi	83,845	10,699	63,694	104,470	21,762	78,928	343	1,957	
	計 Total	401,548	51,146	301,566	481,857	105,950	357,743	2,066	9,985	
高松 Takamatsu	徳島 Tokushima	34,676	2,806	27,717	40,488	6,182	33,020	170	957	
	香川 Kagawa	50,781	5,816	39,149	61,572	12,460	47,151	232	1,457	
	愛媛 Ehime	60,886	6,475	46,380	71,384	13,721	54,851	325	1,495	
	高知 Kochi	33,119	3,577	25,485	35,907	7,202	27,459	153	778	
	計 Total	179,462	18,674	138,731	209,352	39,565	162,481	879	4,686	
福岡 Fukuoka	福岡 Fukuoka	216,595	22,605	165,612	273,152	51,015	212,581	1,353	6,257	
	佐賀 Saga	40,576	4,311	30,838	44,063	8,486	33,788	142	992	
	長崎 Nagasaki	60,213	6,976	45,590	69,593	14,327	52,716	284	1,375	
	計 Total	317,384	33,892	242,040	386,808	73,828	299,085	1,780	8,624	
熊本 Kumamoto	熊本 Kumamoto	70,642	7,355	52,731	77,731	15,445	59,248	393	1,744	
	大分 Oita	48,115	5,667	35,387	58,387	12,019	43,966	222	1,172	
	宮崎 Miyazaki	42,524	4,608	31,200	45,537	9,362	34,236	212	946	
	鹿児島 Kagoshima	64,800	8,005	47,776	71,955	16,264	52,939	384	1,383	
	計 Total	226,081	25,635	167,094	253,611	53,091	190,389	1,211	5,244	
沖縄 Okinawa	沖縄 Okinawa	35,841	5,288	24,316	36,753	10,705	24,509	269	749	
全国計 Grand Total		5,725,484	707,804	4,310,376	7,815,742	1,682,449	5,895,255	48,544	179,418	

(注) この表は「(1) 申告及び処理の状況」を都道府県別に示したものである。

Note: This table shows "(1) Statistics of filing returns and cases processed" by prefecture.

(4) 都道府県別の課税状況 (その6:他の区分に該当しない所得者)

Statistics of taxation by prefecture (Part 6 : Other income earners)

国税局・都道府県 Regional Taxation Bureau / Prefecture			所得者別内訳 Breakdown by income earners							
			他の区分に該当しない所得者 Income earners not otherwise classified							
			人 員 Number of Income tax self-assessment	申告納税額のある者 Number of taxpayers who have income tax self-assessment	還付申告をした者 Number of filing returns for refund	総所得金額等 Total net income, etc.	申告納税額のある者 Number of taxpayers who have income tax self-assessment	還付申告をした者 Number of filing returns for refund	申告納税額 Amount of self-assessment income tax	還付税額 Refund
人 Person	人 Person	人 Person	百万円 Million yen	百万円 Million yen	百万円 Million yen	百万円 Million yen	百万円 Million yen			
札幌 Sapporo	北海道 Hokkaido	22,223	12,064	8,891	203,538	187,706	14,956	24,287	1,210	
仙台 Sendai	青森 Aomori	5,027	2,665	1,989	31,384	27,980	3,181	3,546	211	
	岩手 Iwate	4,632	2,362	2,000	36,856	33,422	3,232	4,339	247	
	宮城 Miyagi	8,737	4,990	3,241	103,751	96,214	7,146	13,021	537	
	秋田 Akita	2,924	1,511	1,185	19,007	16,732	2,157	2,094	159	
	山形 Yamagata	4,289	2,055	1,994	32,334	29,158	3,025	3,778	235	
	福島 Fukushima	6,972	3,883	2,641	77,359	71,833	5,135	9,386	405	
	計 Total	32,581	17,466	13,050	300,690	275,339	23,876	36,166	1,795	
関東信越 Kanto Shinetsu	茨城 Ibaraki	11,559	6,605	4,381	110,352	99,391	10,594	13,249	830	
	栃木 Tochigi	7,855	4,293	3,124	69,285	62,437	6,525	8,043	765	
	群馬 Gunma	9,119	5,116	3,532	102,831	94,843	7,648	12,754	665	
	埼玉 Saitama	34,572	18,488	14,659	516,140	484,444	30,621	66,996	2,802	
	新潟 Niigata	9,311	4,213	4,544	63,816	55,999	7,523	7,153	731	
	長野 Nagano	9,938	4,708	4,731	87,892	80,173	7,299	10,504	675	
	計 Total	82,354	43,423	34,971	950,315	877,286	70,211	118,699	6,467	
東京 Tokyo	千葉 Chiba	32,113	16,131	14,334	561,510	529,101	30,915	73,932	2,652	
	東京 Tokyo	101,416	49,448	48,180	3,039,016	2,854,774	174,152	401,510	17,202	
	神奈川 Kanagawa	54,301	25,859	26,293	804,874	742,258	60,945	101,713	5,232	
	山梨 Yamanashi	3,701	2,135	1,346	31,219	28,834	2,243	3,699	220	
	計 Total	191,531	93,573	90,153	4,436,619	4,154,968	268,254	580,855	25,306	
金沢 Kanazawa	富山 Toyama	5,468	2,300	2,912	36,132	31,063	4,920	4,115	463	
	石川 Ishikawa	5,885	3,196	2,393	72,945	67,315	4,779	9,217	547	
	福井 Fukui	3,781	1,851	1,743	42,208	38,858	3,133	5,260	299	
	計 Total	15,134	7,347	7,048	151,285	137,236	12,832	18,592	1,309	
名古屋 Nagoya	岐阜 Gifu	11,494	5,478	5,497	97,040	88,376	8,366	11,492	833	
	静岡 Shizuoka	21,960	10,977	9,939	205,956	186,587	18,608	24,534	1,674	
	愛知 Aichi	52,044	23,826	26,513	758,398	701,524	55,623	96,673	5,150	
	三重 Mie	9,886	4,401	5,011	64,943	54,861	9,818	6,933	743	
	計 Total	95,384	44,682	46,960	1,126,337	1,031,348	92,414	139,632	8,400	
大阪 Osaka	滋賀 Shiga	6,868	3,293	3,264	65,254	59,587	5,286	7,895	506	
	京都 Kyoto	15,144	6,855	7,564	207,294	190,650	15,880	25,639	1,573	
	大阪 Osaka	44,047	19,272	22,728	645,615	596,225	47,859	82,279	4,933	
	兵庫 Hyogo	31,966	13,167	17,466	405,852	368,665	36,175	51,074	4,106	
	奈良 Nara	8,908	3,467	5,098	74,606	65,503	8,779	8,544	965	
	和歌山 Wakayama	4,552	2,047	2,197	28,127	24,448	3,494	3,046	380	
	計 Total	111,485	48,101	58,317	1,426,748	1,305,079	117,474	178,476	12,463	
広島 Hiroshima	鳥取 Tottori	2,493	1,065	1,285	12,981	11,077	1,804	1,318	147	
	島根 Shimane	2,834	1,379	1,280	20,812	18,579	2,155	2,330	183	
	岡山 Okayama	9,075	4,364	4,280	75,683	67,500	7,737	8,769	658	
	広島 Hiroshima	13,863	6,615	6,624	211,709	199,138	12,078	27,826	1,040	
	山口 Yamaguchi	6,081	2,791	2,962	38,070	33,211	4,682	4,078	429	
	計 Total	34,346	16,214	16,431	359,256	329,506	28,456	44,321	2,456	
高松 Takamatsu	徳島 Tokushima	3,838	1,596	2,037	32,495	27,279	5,082	3,508	478	
	香川 Kagawa	5,252	2,198	2,843	36,798	32,548	4,121	4,171	478	
	愛媛 Ehime	5,998	2,833	2,886	47,887	43,053	4,677	5,503	422	
	高知 Kochi	2,651	1,350	1,140	18,939	16,574	2,267	2,065	167	
	計 Total	17,739	7,977	8,906	136,119	119,455	16,147	15,247	1,544	
福岡 Fukuoka	福岡 Fukuoka	21,946	12,033	8,691	292,423	273,166	18,431	37,604	1,561	
	佐賀 Saga	3,165	1,717	1,246	26,910	24,990	1,800	3,231	171	
	長崎 Nagasaki	4,712	2,723	1,649	35,636	32,723	2,688	4,123	214	
	計 Total	29,823	16,473	11,586	354,969	330,879	22,918	44,959	1,947	
熊本 Kumamoto	熊本 Kumamoto	7,741	4,501	2,743	72,649	67,808	4,391	8,985	338	
	大分 Oita	4,566	2,749	1,507	36,070	32,530	3,339	4,113	237	
	宮崎 Miyazaki	5,081	3,276	1,285	39,118	36,187	2,490	4,561	198	
	鹿児島 Kagoshima	6,325	4,101	1,783	44,312	40,443	3,654	5,019	274	
	計 Total	23,713	14,627	7,318	192,149	176,969	13,873	22,677	1,047	
沖縄 Okinawa	沖縄 Okinawa	6,465	4,987	1,169	138,768	135,243	3,158	19,221	223	
全国計 Grand Total		662,778	326,934	304,800	9,776,795	9,061,014	684,569	1,243,132	64,167	

(注) この表は「(1) 申告及び処理の状況」を都道府県別に示したものである。
Note: This table shows "(1) Statistics of filing returns and cases processed" by prefecture.

2-2 所得階級別人員

Number of income earners by Income Range

(1) 所得階級別人員 (その1)

(単位: 人)

Number of income earners by income range (Part 1)

(In persons)

区 分 Type	人員 Number of Income tax self-assessment	所得者別内訳 Breakdown by income earners								
		申告納税額のある者			還付申告をした者			不動産所得者		
		申告納税額のある者 Number of taxpayers who have income tax self-assessment	還付申告をした者 Number of filing returns for refund	申告納税額のある者 Number of taxpayers who have income tax self-assessment	還付申告をした者 Number of filing returns for refund	申告納税額のある者 Number of taxpayers who have income tax self-assessment	還付申告をした者 Number of filing returns for refund	申告納税額のある者 Number of taxpayers who have income tax self-assessment	還付申告をした者 Number of filing returns for refund	申告納税額のある者 Number of taxpayers who have income tax self-assessment
70万円以下 Less than 0.7 million yen	4,446,252	175,178	2,508,252	1,152,896	71,094	290,659	310,260	28,814	49,843	
100万円 "	1,435,114	273,368	899,801	310,462	109,494	87,265	117,135	52,106	15,559	
150万円 "	2,911,203	666,136	1,999,036	422,203	214,570	106,925	166,262	109,247	21,014	
200万円 "	2,376,765	748,482	1,511,299	338,686	214,218	74,401	135,457	107,035	14,375	
250万円 "	1,861,161	663,377	1,126,002	276,781	192,019	55,224	113,311	97,005	10,201	
300万円 "	1,417,367	533,763	830,677	225,335	162,349	43,165	96,355	86,150	7,397	
400万円 "	2,066,864	785,897	1,193,138	318,271	232,639	61,757	156,080	143,966	9,814	
500万円 "	1,380,687	524,690	795,930	194,241	142,370	41,039	114,657	108,666	5,125	
600万円 "	961,712	363,527	573,092	118,293	88,258	27,091	80,884	78,158	2,372	
700万円 "	697,396	271,200	417,531	75,207	55,818	18,749	59,387	58,144	1,100	
800万円 "	486,050	199,221	282,856	49,932	36,737	13,019	44,363	43,698	607	
1,000万円 "	591,685	264,386	323,720	61,538	43,939	17,470	58,775	58,775	577	
1,200万円 "	345,637	171,227	172,716	34,373	24,200	10,113	34,929	34,641	261	
1,500万円 "	314,301	173,422	139,555	30,384	22,139	8,217	30,078	29,848	217	
2,000万円 "	299,782	180,034	118,908	26,784	21,229	5,537	24,711	24,572	125	
3,000万円 "	236,923	152,788	83,894	21,437	18,705	2,710	17,312	17,241	64	
5,000万円 "	122,696	91,827	30,738	12,927	12,132	782	8,198	8,172	21	
1億円 " Less than 0.1 billion yen	56,939	46,470	10,414	5,997	5,675	306	2,835	2,826	4	
2億円 "	16,213	13,920	2,250	1,364	1,231	97	568	568	-	
5億円 "	5,405	4,861	529	307	283	14	92	92	-	
10億円 "	1,237	1,148	86	34	33	1	6	6	-	
20億円 "	442	419	23	9	9	-	-	-	-	
50億円 "	206	201	4	5	5	-	-	-	-	
100億円 "	31	31	-	-	-	-	-	-	-	
100億円 超 Over 10 billion yen	16	16	-	-	-	-	-	-	-	
合 計 Total	内 8,034 Including 22,032,084	内 5,750 Including 6,305,589	内 2,065 Including 13,020,451	3,677,466	1,669,146	864,541	1,572,300	1,089,730	138,676	

調査対象等: 令和元年分の申告所得税について、令和2年4月30日までに申告又は処理(更正、決定等)した者の令和2年6月30日現在の総所得金額等により区分してその分布を示したものである。

(注) 合計欄の内書は、「変動所得及び臨時所得の平均課税」の適用を受けた者を掲げた。

用語の説明: 1 総所得金額等とは、総所得金額(利子、配当、不動産、事業、給与、譲渡、一時、雑の各所得金額の合計)、分離譲渡所得、株式等に係る譲渡所得等、上場株式等の配当等に係る配当所得、先物取引に係る雑所得等、山林所得、退職所得の各金額の合計額をいい、損益通算、純損失及び雑損失の繰越控除後の金額をいう。

2 変動所得及び臨時所得の平均課税とは、所得税の納税義務者に変動所得(漁獲から生ずる所得、原稿又は作曲の報酬、著作権の使用料による所得)又は臨時所得(職業野球選手の契約金等で臨時に発生する所得)がある場合の税額計算上の特別な方法である。変動所得の金額は、年により著しく変動しがちであり、臨時所得の金額は数年間分に見合う所得の金額が特定の時期に一括して支払われる性質のものであるため、これらの所得は、毎年ほぼ平均して所得の発生する者と比較すると累進税率の関係から税負担に不均衡が生ずる。この面を調整するため一定の条件に該当する変動所得又は臨時所得を有する納税義務者については、その納税義務者の選択により、特別な税額の計算が認められている。

Subject of survey: With respect to person who filed final returns or whose cases processed (correction or determination) for Income Tax were completed for 2019 by April 30, 2020, statistics of distribution by range classified by total net income as of June 30 is shown.

Note: "Including" in the column of "Total" shows the number of taxpayers for whom "Averaging taxation on fluctuating income and temporary income" was applied.

Terminology: 1 Total net income, etc. means the sum of total net income (total of interest income, dividend income, real estate income, business income, capital gains, occasional income and miscellaneous income), amount of capital gains for the separate transfer and stocks, income from dividends of listed stock type, miscellaneous income etc. that lie forward business, timber income, and retirement income, which is the total income after the deduction of the carried-over aggregation of profit and loss, net loss, and casualty loss.

2 "Averaging taxation on fluctuating income and temporary income" means a special method of computation of amount of income tax for taxpayers who have fluctuating income (such as income from fishing, remuneration for writing or music composition, and royalties for copyright) or temporary income (such as contract money for baseball players). The amount of fluctuating income tends to fluctuate heavily by year and the amount of temporary income is in nature lump sum money which covers income for several years. These income earners suffer unfair burden of tax due to progressive tax rate compared to those who earn rather stable income every year. To adjust this problem, the taxpayers who have fluctuating income or temporary income that meets a certain condition can choose a special computing system of tax.

(1) 所得階級別人員 (その2)

(単位:人)
(In persons)

Number of income earners by income range (Part 2)

区 分 Type	所 得 者 別 内 訳 Breakdown by income earners								
	給与 所得者 Employment income earners	申告納税額 のある者 Number of taxpayers who have income tax self-assessment	還付申告 をした者 Number of filing returns for refund	雑所得者 Miscellaneous income earners	申告納税額 のある者 Number of taxpayers who have income tax self-assessment	還付申告 をした者 Number of filing returns for refund	他の区分に 該当しない 所得者 Other income earners	申告納税額 のある者 Number of taxpayers who have income tax self-assessment	還付申告 をした者 Number of filing returns for refund
70万円以下 Less than 0.7 million yen	1,038,835	46,754	833,087	1,736,920	22,038	1,157,330	207,341	6,478	177,333
100万円 "	429,687	60,514	340,776	549,000	42,659	438,908	28,830	8,595	17,293
150万円 "	1,029,309	185,290	796,078	1,257,162	142,556	1,055,300	36,267	14,473	19,719
200万円 "	975,989	241,317	698,640	897,343	171,595	709,787	29,290	14,317	14,096
250万円 "	901,174	237,206	632,449	545,134	124,005	416,914	24,761	13,142	11,214
300万円 "	757,553	197,811	530,980	316,062	74,814	239,942	22,062	12,639	9,193
400万円 "	1,277,360	319,953	896,893	278,699	67,091	210,729	36,454	22,248	13,945
500万円 "	955,328	226,264	681,136	86,783	27,569	58,915	29,678	19,821	9,715
600万円 "	709,039	165,583	521,888	29,621	14,548	14,929	23,875	16,980	6,812
700万円 "	529,551	133,249	388,539	12,077	7,847	4,174	21,174	16,142	4,969
800万円 "	368,390	100,762	263,972	5,711	4,137	1,532	17,654	13,887	3,726
1,000万円 "	438,272	135,779	299,233	4,935	3,738	1,145	27,520	22,155	5,295
1,200万円 "	254,013	93,509	158,968	1,914	1,566	329	20,408	17,311	3,045
1,500万円 "	228,908	99,498	128,187	1,414	1,198	205	23,517	20,739	2,729
2,000万円 "	220,216	108,734	110,753	1,064	961	93	27,007	24,538	2,400
3,000万円 "	167,722	88,159	79,435	797	716	77	29,655	27,967	1,608
5,000万円 "	75,567	46,421	29,093	463	428	31	25,541	24,674	811
1億円 Less than 0.1 billion yen	29,096	19,562	9,517	265	224	34	18,746	18,183	553
2億円 "	6,320	4,380	1,938	77	75	1	7,884	7,666	214
5億円 "	1,430	1,015	414	33	29	1	3,543	3,442	100
10億円 "	234	170	64	8	8	-	955	931	21
20億円 "	51	36	15	1	1	-	381	373	8
50億円 "	12	9	3	1	1	-	188	186	1
100億円 "	-	-	-	-	-	-	31	31	-
100億円 超 Over 10 billion yen	-	-	-	-	-	-	16	16	-
合 計 Total	10,394,056	2,511,975	7,402,058	5,725,484	707,804	4,310,376	662,778	326,934	304,800

(1) 所得階級別人員 (その3:再掲)

(単位:人)

Taxpayers by income range (Part 3: retabulated)

(In persons)

区 分 Type	譲渡所得を有する者			うち短期譲渡所得を有する者			山林所得を有する者		
	申告納税額のある者 Number of taxpayers who have income tax self-assessment	還付申告をした者 Number of filing returns for refund	申告納税額のある者 Number of taxpayers who have income tax self-assessment	還付申告をした者 Number of filing returns for refund	申告納税額のある者 Number of taxpayers who have income tax self-assessment	還付申告をした者 Number of filing returns for refund	申告納税額のある者 Number of taxpayers who have income tax self-assessment	還付申告をした者 Number of filing returns for refund	申告納税額のある者 Number of taxpayers who have income tax self-assessment
70万円以下 Less than 0.7 million yen	70,024	39,456	17,935	15,055	8,134	4,519	2,432	1,305	798
100万円 " 1	20,573	16,530	2,470	2,767	1,961	540	482	354	98
150万円 " 1.5	24,130	20,950	2,232	3,048	2,328	531	461	384	58
200万円 " 2	21,246	19,507	1,313	1,823	1,492	244	256	223	28
250万円 " 2.5	16,219	15,334	747	1,335	1,130	168	167	155	10
300万円 " 3	15,073	14,428	537	975	848	99	101	92	9
400万円 " 4	24,046	23,323	601	1,368	1,218	122	127	114	10
500万円 " 5	20,156	19,689	372	1,078	947	90	74	68	6
600万円 " 6	15,437	15,158	232	663	605	43	44	40	4
700万円 " 7	13,230	12,991	193	489	449	33	23	21	2
800万円 " 8	11,358	11,207	114	366	342	20	15	15	-
1,000万円 " 10	19,014	18,768	182	531	499	25	24	24	-
1,200万円 " 12	14,043	13,879	124	396	369	24	10	10	-
1,500万円 " 15	16,410	16,245	118	437	401	28	13	12	1
2,000万円 " 20	18,469	18,285	121	402	377	21	6	4	2
3,000万円 " 30	20,739	20,540	122	416	385	22	5	5	-
5,000万円 " 50	17,689	17,550	91	402	379	18	3	2	1
1億円 " Less than 0.1 billion yen	12,304	12,238	57	287	276	9	1	1	-
2億円 " 0.2	4,613	4,597	15	134	131	3	1	1	-
5億円 " 0.5	1,643	1,625	17	62	58	4	-	-	-
10億円 " 1	274	268	6	19	19	-	-	-	-
20億円 " 2	67	66	1	5	5	-	-	-	-
50億円 " 5	15	15	-	-	-	-	-	-	-
100億円 " 10	2	2	-	-	-	-	-	-	-
100億円 超 Over 10 billion yen	1	1	-	-	-	-	-	-	-
合 計 Total	外 32,946 Excluding 376,775	外 11,553 Excluding 332,652	外 15,096 Excluding 27,600	32,058	22,353	6,563	外 342 Excluding 4,245	外 82 Excluding 2,830	外 221 Excluding 1,027

(注) 「譲渡所得を有する者」及び「山林所得を有する者」欄の人員は、確定申告をした者のうち、譲渡所得(「株式等の譲渡所得等」を除く。)又は山林所得を有する者について、その譲渡所得又は山林所得だけについて所得金額を階級区分して再掲した。
なお、外書は、譲渡所得又は山林所得が損失である者を掲げた。

Note: Number of income earners in the column of "Capital gains" and "Forestry income" shows the number of those who are listed in the column of "Total net income, etc." and who have capital gains or timber income. Amount of income only for capital gains or timber income is classified. "Excluding" shows the number of those for whom capital gains or timber income was loss.

(2) 青色申告者

Income earners filing blue returns

区 分 Type	人員			所得者別内訳 Breakdown by income earners					
	Number of Income tax self- assessment	Number of taxpayers who have income tax self-assessment	Number of filing returns for refund	事業所得者			不動産 所得者		
				Operating income earners	Number of taxpayers who have income tax self-assessment	Number of filing returns for refund	Real estate income earners	Number of taxpayers who have income tax self-assessment	Number of filing returns for refund
70万円以下 Less than 0.7 million yen	1,399,077	47,505	434,922	660,236	27,188	142,911	174,077	13,134	25,828
100万円 "	317,911	87,178	115,646	159,371	49,670	42,738	61,406	25,178	8,329
150万円 "	493,740	203,194	186,032	226,423	107,216	55,953	92,936	58,734	12,362
200万円 "	431,349	232,027	147,495	191,407	115,645	42,550	80,929	62,799	9,064
250万円 "	373,565	226,116	116,931	164,653	110,469	34,110	71,649	60,710	6,846
300万円 "	315,829	203,503	92,332	139,058	97,720	27,815	63,505	56,397	5,121
400万円 "	500,129	335,345	138,065	211,647	152,586	42,002	108,461	99,552	7,152
500万円 "	362,051	252,302	94,905	141,433	103,241	29,887	84,354	79,659	3,988
600万円 "	256,862	186,073	64,706	92,805	69,354	20,993	62,424	60,215	1,908
700万円 "	187,653	139,231	46,181	61,950	46,164	15,233	47,332	46,268	938
800万円 "	138,648	104,178	33,509	42,629	31,354	11,134	36,276	35,715	510
1,000万円 "	186,480	140,854	44,747	54,044	38,464	15,477	49,904	49,351	495
1,200万円 "	115,038	88,105	26,551	31,144	21,777	9,320	30,184	29,926	234
1,500万円 "	108,141	83,829	24,044	28,110	20,349	7,736	26,469	26,258	201
2,000万円 "	102,545	81,297	21,070	25,148	19,839	5,295	22,184	22,055	116
3,000万円 "	89,885	72,531	17,276	20,513	17,900	2,593	15,867	15,801	60
5,000万円 "	57,034	49,020	7,963	12,496	11,750	735	7,642	7,622	19
1億円 " Less than 0.1 billion yen	29,449	26,039	3,388	5,814	5,508	290	2,656	2,649	4
2億円 "	8,831	7,936	857	1,311	1,181	94	528	528	-
5億円 "	2,879	2,662	206	288	264	14	85	85	-
10億円 "	637	593	44	31	30	1	6	6	-
20億円 "	204	193	11	8	8	-	-	-	-
50億円 "	86	86	-	3	3	-	-	-	-
100億円 "	11	11	-	-	-	-	-	-	-
100億円 超 Over 10 billion yen	8	8	-	-	-	-	-	-	-
合 計 Total	5,478,042	2,569,816	1,616,881	2,270,522	1,047,680	506,881	1,038,874	752,642	83,175

調査対象等： この表は、「(1) 所得階級別人員」について、青色申告者を示したものである。

用語の説明： 青色申告とは、納税義務者が一定の帳簿に正確な記帳をして、これに基づいた正確な申告と完全な納税をすることを目的として設けられている制度である。青色申告が認められているのは事業所得、不動産所得及び山林所得であり、青色申告をした者には税務計算上種々の特典がある。

Subject of survey: This table shows those who filed blue returns with respect "(1) Number of income earners by income range".

Terminology: Blue return means a system which was established in order to enable taxpayers to make an entry correctly in a specified book and to pay tax fully. Those who are admitted to use blue returns are operating income earners, rental estimate income earners and timber income earners. Those who filed blue returns are given various benefits in the calculation of tax.

(単位：人)
(In persons)

所得者別内訳 Breakdown by income earners									区分 Type
給与所得者 Employment income earners	申告納税額 のある者 Number of taxpayers who have income tax self-assessment	還付申告 をした者 Number of filing returns for refund	雑所得者 Miscellaneous income earners	申告納税額 のある者 Number of taxpayers who have income tax self-assessment	還付申告 をした者 Number of filing returns for refund	他の区分に 該当しない 所得者 Other income earners	申告納税額 のある者 Number of taxpayers who have income tax self-assessment	還付申告 をした者 Number of filing returns for refund	
125,193	3,210	88,509	402,720	3,382	148,059	36,851	591	29,615	70万円以下 Less than 0.7 million yen
39,598	4,868	28,727	53,151	6,724	33,100	4,385	738	2,752	100万円 〃 1
81,286	14,998	57,681	87,175	20,554	56,497	5,920	1,692	3,539	150万円 〃 1.5
82,113	24,936	51,045	71,872	26,736	42,039	5,028	1,911	2,797	200万円 〃 2
80,948	30,181	45,560	51,759	22,715	28,072	4,556	2,041	2,343	250万円 〃 2.5
74,336	32,147	38,117	34,811	15,193	19,309	4,119	2,046	1,970	300万円 〃 3
135,331	63,031	64,726	37,514	16,288	21,020	7,176	3,888	3,165	400万円 〃 4
114,300	58,177	50,433	15,802	7,577	8,150	6,162	3,648	2,447	500万円 〃 5
89,296	48,980	37,064	7,160	4,219	2,898	5,177	3,305	1,843	600万円 〃 6
70,385	41,315	27,560	3,496	2,438	1,040	4,490	3,046	1,410	700万円 〃 7
53,995	32,888	20,369	1,701	1,277	416	4,047	2,944	1,080	800万円 〃 8
73,925	46,396	26,864	1,533	1,215	296	7,074	5,428	1,615	1,000万円 〃 10
47,472	31,242	15,950	579	488	87	5,659	4,672	960	1,200万円 〃 12
46,337	30,883	15,251	450	394	55	6,775	5,945	801	1,500万円 〃 15
46,265	31,180	14,974	301	273	23	8,647	7,950	662	2,000万円 〃 20
42,701	28,583	14,112	233	214	18	10,571	10,033	493	3,000万円 〃 30
25,716	18,796	6,916	141	131	7	11,039	10,721	286	5,000万円 〃 50
11,586	8,707	2,878	83	77	4	9,310	9,098	212	1億円 〃 Less than 0.1 billion yen
2,610	1,922	688	30	29	1	4,352	4,276	74	2億円 〃 0.2
599	449	150	10	10	-	1,897	1,854	42	5億円 〃 0.5
100	71	29	-	-	-	500	486	14	10億円 〃 1
25	17	8	1	1	-	170	167	3	20億円 〃 2
3	3	-	1	1	-	79	79	-	50億円 〃 5
-	-	-	-	-	-	11	11	-	100億円 〃 10
-	-	-	-	-	-	8	8	-	100億円 超 Over 10 billion yen
1,244,120	552,980	607,611	770,523	129,936	361,091	154,003	86,578	58,123	合計 Total

(3) 都道府県別の人員 (その1) (合計: 合計)

Income earners by prefecture (Part 1) (all income types and all return types)

国税局・都道府県 Regional Taxation Bureau / Prefecture	区分 Type	合計 Total	70万円	100万円	150万円	200万円	250万円	300万円	400万円	500万円	600万円	700万円	800万円	1,000万円	
			以下	以下	以下	以下	以下	以下	以下	以下	以下	以下	以下	以下	以下
			Less than 0.7 million yen	Less than 1 million yen	Less than 1.5 million yen	Less than 2 million yen	Less than 2.5 million yen	Less than 3 million yen	Less than 4 million yen	Less than 5 million yen	Less than 6 million yen	Less than 7 million yen	Less than 8 million yen	Less than 10 million yen	
札幌 Sapporo	北海道 Hokkaido	812,967	179,214	58,378	120,785	94,484	67,579	49,728	69,419	45,700	33,378	21,813	14,378	16,966	
仙台 Sendai	青森 Aomori	210,359	53,140	18,456	35,247	25,535	17,859	12,144	15,663	10,168	6,661	3,896	2,428	2,653	
	岩手 Iwate	223,763	55,985	19,018	36,173	27,191	19,432	13,464	17,381	11,101	7,483	4,305	2,572	2,968	
	宮城 Miyagi	381,574	78,096	27,191	55,233	43,820	34,067	25,471	35,094	22,701	15,722	10,844	6,943	8,066	
	秋田 Akita	177,144	43,333	15,898	29,203	21,904	15,876	10,890	13,833	8,421	6,077	3,190	1,834	2,074	
	山形 Yamagata	199,934	47,004	17,673	32,294	23,678	17,601	12,511	16,414	10,358	7,023	4,290	2,395	2,653	
	福島 Fukushima	303,045	72,365	24,078	44,930	34,696	26,354	19,405	26,045	16,496	11,190	6,889	4,241	4,737	
	計 Total	1,495,819	349,923	122,314	233,080	176,824	131,189	93,885	124,430	79,245	54,156	33,414	20,413	23,151	
関東信越 Kanto Shinetsu	茨城 Ibaraki	494,013	96,401	33,470	74,171	60,254	45,410	32,621	45,866	29,164	20,749	14,662	9,396	10,909	
	栃木 Tochigi	318,216	66,804	22,893	45,846	36,103	27,453	20,688	29,267	18,950	13,508	9,151	6,003	6,832	
	群馬 Gunma	317,268	67,596	23,290	45,685	35,764	27,974	20,993	29,497	18,864	12,974	8,364	5,341	6,030	
	埼玉 Saitama	1,245,377	221,711	72,453	163,607	136,472	110,185	88,127	129,731	85,267	57,337	42,748	30,232	34,801	
	新潟 Niigata	378,849	85,974	31,498	58,035	43,459	33,408	24,795	34,069	20,859	13,911	8,374	5,084	5,786	
	長野 Nagano	384,221	93,074	30,721	55,607	42,696	32,559	24,781	33,590	21,652	14,666	9,262	5,572	6,151	
	計 Total	3,137,944	631,560	214,325	442,951	354,748	276,989	212,005	302,020	194,756	133,145	92,561	61,628	70,509	
東京 Tokyo	千葉 Chiba	1,075,842	194,417	61,538	137,037	115,402	95,079	74,729	111,241	72,533	49,472	37,730	26,875	32,111	
	東京 Tokyo	2,936,197	503,203	142,327	281,623	259,316	222,843	179,990	288,216	209,214	152,477	121,735	94,617	127,865	
	神奈川 Kanagawa	1,689,914	277,544	82,960	187,238	171,983	145,343	116,070	177,136	120,976	84,859	68,282	52,288	65,891	
	山梨 Yamanashi	152,642	35,552	11,819	22,549	17,117	12,802	9,628	13,237	8,485	5,783	3,882	2,377	2,757	
計 Total	5,854,595	1,010,716	298,644	628,447	563,818	476,067	380,417	589,830	411,208	292,591	231,629	176,157	228,624		
金沢 Kanazawa	富山 Toyama	183,362	36,874	14,676	27,073	20,903	16,237	12,639	18,451	11,424	7,454	4,662	2,778	3,150	
	石川 Ishikawa	196,334	40,179	14,664	27,774	21,801	17,149	12,859	19,260	12,469	8,215	5,288	3,264	4,002	
	福井 Fukui	133,644	27,960	10,250	18,720	15,021	11,544	9,077	13,116	8,211	5,613	3,511	2,175	2,571	
計 Total	513,340	105,013	39,590	73,567	57,725	44,930	34,575	50,827	32,104	21,282	13,461	8,217	9,723		
名古屋 Nagoya	岐阜 Gifu	365,158	74,792	25,709	50,461	40,375	31,402	24,818	36,587	24,044	15,658	10,625	6,595	7,512	
	静岡 Shizuoka	647,228	128,555	43,896	90,028	73,305	57,725	43,681	63,082	40,778	27,811	19,550	12,695	14,504	
	愛知 Aichi	1,308,635	231,014	71,236	155,043	136,442	114,287	87,449	132,388	93,164	65,052	49,668	35,210	41,859	
	三重 Mie	317,085	62,088	21,192	45,613	36,647	28,275	21,975	30,399	19,832	14,099	9,925	6,241	6,931	
計 Total	2,638,106	496,449	162,033	341,145	286,769	231,689	177,923	262,456	177,818	122,620	89,768	60,741	70,806		
大阪 Osaka	滋賀 Shiga	240,468	47,008	15,620	32,532	26,621	21,567	15,901	23,228	15,646	11,052	8,401	5,399	5,919	
	京都 Kyoto	442,209	98,280	28,322	57,080	45,745	35,984	27,184	39,442	26,463	18,559	14,035	9,756	12,252	
	大阪 Osaka	1,433,387	288,781	88,166	182,975	150,001	117,846	90,758	136,053	92,581	63,456	48,100	34,476	42,286	
	兵庫 Hyogo	952,828	192,053	58,736	125,954	103,157	78,988	59,856	88,750	59,805	42,278	32,034	22,553	26,785	
	奈良 Nara	236,561	48,840	14,433	31,761	26,118	20,401	15,806	22,873	14,563	10,056	7,307	4,775	6,012	
	和歌山 Wakayama	160,866	39,193	12,861	24,810	18,048	12,609	9,280	13,059	8,638	6,101	4,067	2,526	2,849	
計 Total	3,466,319	714,155	218,138	455,112	369,690	287,395	218,785	323,405	217,696	151,502	113,944	79,485	96,103		
広島 Hiroshima	鳥取 Tottori	97,351	24,600	8,293	15,238	11,757	8,346	5,793	7,647	4,951	3,324	1,846	1,117	1,276	
	島根 Shimane	121,946	29,305	10,417	19,154	15,057	10,869	7,783	9,952	5,945	4,192	2,405	1,433	1,570	
	岡山 Okayama	322,081	73,470	23,621	46,109	35,320	27,050	20,522	29,992	19,053	12,797	8,445	5,252	6,117	
	広島 Hiroshima	494,325	102,486	35,378	70,999	56,171	42,956	31,818	45,457	29,553	20,041	14,044	9,622	10,886	
	山口 Yamaguchi	241,948	54,133	19,146	38,870	30,307	21,646	15,223	20,268	12,764	8,518	5,401	3,299	3,772	
計 Total	1,277,651	283,994	96,855	190,370	148,612	110,867	81,139	113,316	72,266	48,872	32,141	20,723	23,621		
高松 Takamatsu	徳島 Tokushima	120,614	26,753	9,875	18,533	13,939	9,968	7,234	9,977	6,889	4,881	3,135	1,949	2,252	
	香川 Kagawa	164,559	35,841	12,463	23,375	18,305	14,542	11,245	15,372	9,527	6,354	4,410	2,803	2,971	
	愛媛 Ehime	207,917	49,646	16,576	30,848	23,673	17,404	12,848	17,443	11,069	7,554	4,742	3,048	3,711	
	高知 Kochi	113,338	29,187	10,139	17,788	12,975	9,175	6,274	8,624	5,441	3,741	2,243	1,372	1,708	
計 Total	606,428	141,427	49,053	90,544	68,892	51,089	37,601	51,416	32,926	22,530	14,530	9,172	10,642		
福岡 Fukuoka	福岡 Fukuoka	807,364	180,853	58,953	115,220	88,862	66,963	48,906	69,078	45,115	31,452	22,632	15,254	18,477	
	佐賀 Saga	150,071	35,971	12,375	23,168	17,591	12,639	9,327	12,452	8,150	5,742	3,415	2,061	2,292	
	長崎 Nagasaki	216,320	54,031	18,013	35,365	26,759	17,993	12,222	15,948	10,130	7,293	4,615	2,764	3,163	
計 Total	1,173,755	270,855	89,341	173,753	133,212	97,595	70,455	97,478	63,395	44,487	30,662	20,079	23,932		
熊本 Kumamoto	熊本 Kumamoto	277,416	66,388	21,862	41,400	32,314	23,674	16,670	22,537	14,747	10,259	6,603	4,215	4,875	
	大分 Oita	167,082	39,128	13,315	26,062	19,770	14,354	10,333	13,915	8,714	5,939	3,667	2,310	2,666	
	宮崎 Miyazaki	165,893	43,304	14,230	26,259	19,640	13,475	9,126	12,182	7,955	5,580	3,245	2,048	2,449	
	鹿児島 Kagoshima	239,986	61,614	20,374	37,173	28,897	19,486	13,755	17,997	11,553	7,924	4,990	3,054	3,573	
計 Total	850,377	210,434	69,781	130,894	100,621	70,989	49,884	66,631	42,969	29,702	18,505	11,627	13,563		
沖縄 Okinawa	沖縄 Okinawa	204,783	52,512	16,662	30,555	21,370	14,783	10,970	15,636	10,604	7,447	4,968	3,430	4,045	
全国計 Grand Total		22,032,084	4,446,252	1,435,114	2,911,203	2,376,765	1,861,161	1,417,367	2,066,864	1,380,687	961,712	697,396	486,050	591,685	

(注) この表は、「(1) 所得階級別人員」を都道府県別に示したものである。

Note: This table shows "(1) Number of income earners by income range" by prefecture.

(単位：人)

(In persons)

1,200万円 以下 Less than 12 million yen	1,500万円 以下 Less than 15 million yen	2,000万円 以下 Less than 20 million yen	3,000万円 以下 Less than 30 million yen	5,000万円 以下 Less than 50 million yen	1億円 以下 Less than 0.1 billion yen	2億円 以下 Less than 0.2 billion yen	5億円 以下 Less than 0.5 billion yen	10億円 以下 Less than 1 billion yen	20億円 以下 Less than 2 billion yen	50億円 以下 Less than 5 billion yen	100億円 以下 Less than 10 billion yen	100億円 超 Over 10 billion yen	区分 Type 国税局・都道府県 Regional Taxation Bureau /Prefecture
9,983	9,347	9,469	7,448	3,152	1,266	334	119	18	6	3	-	-	北海道 Hokkaido 札幌 Sapporo
1,520 1,583 4,716 1,069 1,431 2,608 12,927	1,492 1,516 4,156 1,033 1,366 2,522 12,085	1,574 1,571 4,094 1,150 1,386 2,623 12,398	1,049 1,187 2,931 799 1,068 2,214 9,248	541 518 1,550 364 523 1,058 4,554	262 236 657 154 209 468 1,986	54 61 161 35 39 96 446	12 12 49 6 12 22 113	3 4 8 - 5 3 23	2 2 1 - - 3 8	- - 2 1 - 1 5	- - 1 - - - 1	- - - - - 1 1	青森 Aomori 岩手 Iwate 宮城 Miyagi 秋田 Akita 山形 Yamagata 福島 Fukushima 計 Total
5,975 3,802 3,435 19,383 3,324 3,388 39,307	4,747 3,287 3,238 16,259 2,782 3,022 33,325	4,323 3,096 3,302 14,632 3,202 3,209 31,764	3,306 2,469 2,793 12,067 2,563 2,475 25,675	1,706 1,359 1,388 6,286 1,119 1,170 13,028	680 533 558 2,919 498 463 5,651	143 129 122 823 81 113 1,411	48 41 42 272 24 37 464	7 1 11 47 2 7 75	5 1 3 16 2 3 30	- - - 2 - - 9	- - - - - - -	- - - - - - -	茨城 Ibaraki 栃木 Tochigi 群馬 Gunma 埼玉 Saitama 新潟 Niigata 長野 Nagano 計 Total
18,215 81,571 38,038 1,544 139,368	15,529 76,848 32,203 1,479 126,059	13,864 73,859 28,407 1,669 117,799	11,066 60,534 22,534 1,179 95,313	5,648 33,334 11,172 516 50,670	2,471 17,412 5,043 198 25,124	637 5,916 1,417 55 8,025	197 2,333 396 13 2,939	36 594 104 - 734	8 239 15 1 263	3 102 13 - 118	3 20 2 - 25	1 9 - - 10	千葉 Chiba 東京 Tokyo 神奈川 Kanagawa 山梨 Yamanashi 計 Total
1,738 2,205 1,410 5,353	1,684 2,276 1,349 5,309	1,592 2,122 1,356 5,070	1,147 1,532 1,029 3,708	581 809 491 1,881	242 357 190 789	43 70 33 146	7 18 14 39	3 15 1 19	4 4 1 9	- 2 - 2	- - - -	- - 1 1	富山 Toyama 石川 Ishikawa 福井 Fukui 計 Total
4,193 7,862 23,569 3,524 39,148	3,666 7,050 22,105 3,112 35,933	3,627 6,685 19,311 3,009 32,632	2,691 5,442 15,741 2,353 26,227	1,553 2,863 8,945 1,209 14,570	657 1,279 4,464 517 6,917	134 321 1,195 117 1,767	44 99 370 19 532	13 13 82 6 114	2 3 23 2 30	- 1 16 - 17	- - 1 - 1	- - 1 - 1	岐阜 Gifu 静岡 Shizuoka 愛知 Aichi 三重 Mie 計 Total
3,195 7,187 23,985 15,500 3,398 1,642 54,907	2,787 6,942 21,814 14,190 3,037 1,522 50,292	2,398 6,185 21,046 12,950 2,999 1,594 47,172	1,733 4,712 16,807 10,301 2,389 1,181 37,123	955 2,411 8,716 5,397 1,165 600 19,244	381 1,138 3,900 2,547 483 240 8,689	97 369 1,161 690 107 40 2,464	24 134 345 219 29 5 756	2 21 82 53 7 1 166	1 2 33 20 2 - 58	1 6 18 8 - - 33	- - 1 4 - - 4	- - - - - - 1	滋賀 Shiga 京都 Kyoto 大阪 Osaka 兵庫 Hyogo 奈良 Nara 和歌山 Wakayama 計 Total
779 916 3,461 6,233 2,090 13,479	802 904 3,286 5,602 1,905 12,499	795 927 3,377 5,427 2,069 12,595	435 648 2,475 4,090 1,512 9,160	257 330 1,161 2,208 694 4,650	79 104 450 987 259 1,879	11 30 85 268 56 450	5 2 30 75 12 124	- 2 4 15 2 23	- 1 3 6 2 12	- - 1 1 - -	- - - - - -	- - - 2 - 2	鳥取 Tottori 島根 Shimane 岡山 Okayama 広島 Hiroshima 山口 Yamaguchi 計 Total
1,276 1,684 2,146 1,038 6,144	1,176 1,720 2,007 1,039 5,942	1,234 1,794 2,304 1,173 6,505	909 1,258 1,642 866 4,675	439 625 805 375 2,244	151 200 359 148 858	30 51 68 23 172	9 16 19 8 52	1 3 5 - 9	3 - - 1 4	1 - - - 1	- - - - -	- - - - -	徳島 Tokushima 香川 Kagawa 愛媛 Ehime 高知 Kochi 計 Total
11,129 1,284 1,945 14,358	10,516 1,102 1,844 13,462	10,257 1,141 1,931 13,329	7,666 829 1,363 9,858	3,709 355 647 4,711	1,615 138 237 1,990	498 31 47 576	154 4 7 165	8 - 2 37	11 2 1 14	9 2 - 11	- - - -	- - - -	福岡 Fukuoka 佐賀 Saga 長崎 Nagasaki 計 Total
2,822 1,600 1,380 2,225 8,027	2,631 1,504 1,473 1,966 7,574	2,842 1,655 1,530 2,370 8,397	2,069 1,271 1,174 1,837 6,351	967 580 548 810 2,905	428 243 234 301 1,206	79 43 47 75 244	24 10 8 12 54	8 1 3 - 12	1 2 2 - 5	1 - 1 - 2	- - - - -	- - - - -	熊本 Kumamoto 大分 Oita 宮崎 Miyazaki 鹿児島 Kagoshima 計 Total
2,636	2,464	2,652	2,139	1,087	584	178	48	7	3	3	-	-	沖縄 Okinawa
345,637	314,301	299,782	236,923	122,696	56,939	16,213	5,405	1,237	442	206	31	16	全国計 Grand Total

(3) 都道府県別の人員(その2)(合計:申告納税額のある者)

Income earners by prefecture (Part 2) (all income types: taxpayers who have income tax self-assessment)

区分 Type		合計 Total	70万円	100万円	150万円	200万円	250万円	300万円	400万円	500万円	600万円	700万円	800万円	1,000万円
			以下 Less than 0.7 million yen	以下 Less than 1 million yen	以下 Less than 1.5 million yen	以下 Less than 2 million yen	以下 Less than 2.5 million yen	以下 Less than 3 million yen	以下 Less than 4 million yen	以下 Less than 5 million yen	以下 Less than 6 million yen	以下 Less than 7 million yen	以下 Less than 8 million yen	以下 Less than 10 million yen
札幌 Sapporo	北海道 Hokkaido	233,802	7,273	10,469	26,588	30,076	25,752	20,080	27,921	18,400	12,746	9,820	7,217	9,640
仙台 Sendai	青森 Aomori	56,207	1,886	3,421	7,837	8,096	6,641	4,983	6,639	4,182	2,817	1,998	1,409	1,639
	岩手 Iwate	61,082	2,117	3,460	8,381	8,947	7,409	5,561	7,429	4,797	3,081	2,063	1,397	1,756
	宮城 Miyagi	103,979	2,820	4,582	11,612	13,410	11,721	9,168	12,974	8,454	5,776	4,358	3,091	3,986
	秋田 Akita	45,428	1,608	2,679	6,339	6,686	5,720	4,298	5,627	3,376	2,212	1,509	968	1,204
	山形 Yamagata	54,840	1,638	3,100	7,125	7,608	6,574	5,051	7,045	4,493	2,920	2,114	1,363	1,606
	福島 Fukushima	88,407	2,726	4,628	11,152	11,900	10,285	7,888	11,241	7,212	4,741	3,392	2,305	2,837
	計 Total	409,943	12,795	21,870	52,446	56,647	48,350	36,949	50,955	32,514	21,547	15,434	10,533	13,028
関東信越 Kanto Shinetsu	茨城 Ibaraki	134,107	3,537	5,857	14,831	16,916	15,111	12,228	17,921	11,457	7,958	5,868	4,078	5,100
	栃木 Tochigi	90,799	2,579	4,081	10,060	11,522	10,081	8,096	11,817	7,828	5,201	3,664	2,768	3,379
	群馬 Gunma	95,417	2,608	4,430	11,115	12,371	10,599	8,445	12,508	8,038	5,409	3,807	2,774	3,397
	埼玉 Saitama	359,986	10,093	14,061	36,028	42,295	38,579	32,221	47,310	31,457	21,286	15,544	11,608	15,041
	新潟 Niigata	104,904	3,082	5,398	13,347	14,367	12,204	9,623	13,809	8,662	5,589	3,927	2,622	3,251
	長野 Nagano	107,525	3,176	5,383	13,696	14,899	12,521	9,984	13,816	8,888	5,774	4,099	2,792	3,407
	計 Total	892,738	25,075	39,210	99,077	112,370	99,095	80,597	117,181	76,330	51,217	36,909	26,642	33,575
東京 Tokyo	千葉 Chiba	289,817	8,239	12,126	29,445	33,906	31,039	25,109	37,239	24,634	17,230	12,493	9,194	12,215
	東京 Tokyo	899,751	21,966	31,737	73,203	82,358	77,234	65,541	103,004	74,249	55,365	43,087	33,807	48,494
	神奈川 Kanagawa	470,609	11,849	17,595	41,837	48,514	45,881	38,592	58,622	41,032	29,049	22,290	16,969	23,505
	山梨 Yamanashi	48,372	1,390	2,379	5,964	6,452	5,526	4,464	6,154	3,974	2,660	1,915	1,286	1,690
	梨 Total	1,708,549	43,444	63,837	150,449	171,230	159,680	133,706	205,019	143,889	104,304	79,785	61,256	85,904
金沢 Kanazawa	富山 Toyama	51,421	1,232	2,192	5,911	6,673	5,893	4,703	7,226	4,729	3,011	2,012	1,401	1,714
	石川 Ishikawa	59,476	1,322	2,497	6,292	7,492	6,699	5,151	8,163	5,358	3,551	2,549	1,703	2,266
	福井 Fukui	41,818	954	1,895	4,872	5,461	4,749	3,757	5,636	3,611	2,382	1,722	1,170	1,552
	計 Total	152,715	3,508	6,584	17,075	19,626	17,341	13,611	21,025	13,698	8,944	6,283	4,274	5,532
名古屋 Nagoya	岐阜 Gifu	110,087	2,776	4,560	11,709	13,932	12,450	10,135	15,185	9,982	6,446	4,673	3,245	4,142
	静岡 Shizuoka	204,740	5,191	8,810	22,297	25,693	22,835	18,326	27,517	17,818	12,163	8,704	6,243	7,963
	愛知 Aichi	399,421	9,204	14,234	35,543	42,656	39,957	33,295	51,371	36,259	25,367	19,005	14,141	18,961
	三重 Mie	86,511	2,112	3,444	9,284	11,074	9,645	7,823	11,614	7,647	5,219	3,780	2,644	3,353
	計 Total	800,759	19,283	31,048	78,833	93,355	84,887	69,579	105,687	71,706	49,195	36,162	26,273	34,419
大阪 Osaka	滋賀 Shiga	60,844	1,570	2,528	6,457	7,496	6,561	5,113	7,557	5,175	3,549	2,859	2,214	2,749
	京都 Kyoto	122,016	3,381	5,028	12,514	14,209	12,578	9,927	14,768	9,741	6,821	5,295	4,069	5,658
	大阪 Osaka	385,614	11,464	17,183	40,230	43,636	38,654	30,789	46,335	31,298	21,743	16,555	12,675	17,852
	兵庫 Hyogo	234,151	6,855	9,901	24,429	27,544	24,227	19,523	28,465	18,950	12,979	9,848	7,391	10,020
	奈良 Nara	57,088	1,576	2,315	5,779	6,727	6,054	4,794	7,181	4,729	3,264	2,419	1,767	2,522
	和歌山 Wakayama	46,273	1,308	2,318	5,538	6,056	5,091	4,047	5,792	3,812	2,735	1,905	1,344	1,627
	計 Total	905,986	26,154	39,273	94,947	105,668	93,165	74,193	110,098	73,705	51,091	38,881	29,460	40,428
広島 Hiroshima	鳥取 Tottori	25,223	747	1,356	3,395	3,824	3,008	2,174	3,067	1,907	1,308	893	604	752
	島根 Shimane	33,856	946	1,756	4,467	5,157	4,223	3,157	4,264	2,456	1,642	1,225	837	973
	岡山 Okayama	90,073	2,325	3,883	10,150	11,460	10,272	8,199	12,052	7,586	5,070	3,767	2,531	3,290
	広島 Hiroshima	148,865	3,912	6,364	16,090	19,114	17,032	13,566	19,703	12,471	8,141	6,012	4,473	5,599
	山口 Yamaguchi	69,547	2,000	3,212	8,615	10,255	8,704	6,812	9,189	5,460	3,447	2,418	1,702	2,014
	計 Total	367,564	9,930	16,571	42,717	49,810	43,239	33,908	48,275	29,880	19,608	14,315	10,147	12,628
高松 Takamatsu	徳島 Tokushima	31,792	834	1,581	3,860	4,108	3,519	2,836	3,967	2,586	1,739	1,283	913	1,161
	香川 Kagawa	47,400	1,160	1,984	5,231	5,974	5,599	4,555	6,456	4,040	2,552	2,034	1,363	1,627
	愛媛 Ehime	60,859	1,637	2,998	7,369	8,007	6,903	5,473	7,912	4,937	3,290	2,307	1,578	2,120
	高知 Kochi	35,302	1,186	2,056	4,568	4,756	3,935	2,983	4,348	2,763	1,957	1,323	871	1,171
	計 Total	175,353	4,817	8,619	21,028	22,845	19,956	15,847	22,683	14,326	9,538	6,947	4,725	6,079
福岡 Fukuoka	福岡 Fukuoka	222,048	6,956	10,956	25,704	27,793	23,296	18,244	26,260	16,949	11,919	9,350	6,862	8,805
	佐賀 Saga	41,588	1,263	2,150	5,135	5,682	4,846	3,815	5,192	3,340	2,400	1,747	1,195	1,404
	長崎 Nagasaki	63,647	2,257	3,609	8,738	9,373	7,647	5,604	7,369	4,534	3,194	2,431	1,523	1,875
	計 Total	327,283	10,476	16,715	39,577	42,848	35,789	27,663	38,821	24,823	17,513	13,528	9,580	12,084
熊本 Kumamoto	熊本 Kumamoto	78,063	2,313	3,905	9,460	10,168	8,751	6,556	9,288	6,343	4,507	3,381	2,363	2,835
	大分 Oita	48,733	1,476	2,569	6,170	6,724	5,744	4,574	6,102	3,667	2,476	1,815	1,277	1,494
	宮崎 Miyazaki	49,703	1,792	2,968	6,691	7,045	5,561	4,191	5,633	3,738	2,716	1,922	1,247	1,605
	鹿児島 Kagoshima	72,027	2,767	4,414	9,725	10,477	8,362	6,216	8,300	5,274	3,503	2,579	1,699	2,115
	計 Total	248,526	8,348	13,856	32,046	34,414	28,418	21,537	29,323	19,022	13,202	9,697	6,586	8,049
沖縄 Okinawa	沖縄 Okinawa	82,371	4,075	5,316	11,353	9,593	7,705	6,093	8,909	6,397	4,622	3,439	2,528	3,020
	全国計 Grand Total	6,305,589	175,178	273,368	666,136	748,482	663,377	533,763	785,897	524,690	363,527	271,200	199,221	264,386

(注) この表は、「(1) 所得階級別人員」を都道府県別に示したものである。

Note: This table shows "(1) Number of income earners by income range" by prefecture.

(単位：人)
(In persons)

1,200万円 以下 Less than 12 million yen	1,500万円 以下 Less than 15 million yen	2,000万円 以下 Less than 20 million yen	3,000万円 以下 Less than 30 million yen	5,000万円 以下 Less than 50 million yen	1億円 以下 Less than 0.1 billion yen	2億円 以下 Less than 0.2 billion yen	5億円 以下 Less than 0.5 billion yen	10億円 以下 Less than 1 billion yen	20億円 以下 Less than 2 billion yen	50億円 以下 Less than 5 billion yen	100億円 以下 Less than 10 billion yen	100億円 超 Over 10 billion yen	区分 Type 国税局・都道府県 Regional Taxation Bureau/Prefecture
6,197	6,283	6,403	5,041	2,414	1,057	289	110	18	6	2	-	-	北海道 Hokkaido 札幌 Sapporo
1,051	1,049	1,091	726	436	239	50	12	3	2	-	-	-	青森 Aomori
1,015	1,038	1,066	843	443	206	55	12	4	2	-	-	-	岩手 Iwate
2,600	2,546	2,773	2,080	1,258	572	142	44	8	1	2	1	-	宮城 Miyagi
682	707	785	559	300	133	29	6	-	-	1	-	-	秋田 Akita
928	938	929	754	418	182	36	12	5	-	1	-	-	山形 Yamagata
1,664	1,769	1,810	1,514	852	385	76	22	3	3	1	-	1	福島 Fukushima
7,940	8,047	8,454	6,476	3,707	1,717	388	108	23	8	5	1	1	計 Total
3,214	2,839	2,804	2,294	1,343	575	121	43	7	5	-	-	-	茨城 Ibaraki
2,130	2,081	2,131	1,733	1,052	450	107	37	1	1	-	-	-	栃木 Tochigi
2,096	2,058	2,192	1,918	1,048	450	99	37	11	3	4	-	-	群馬 Gunma
9,574	9,327	9,138	7,944	4,871	2,522	761	261	47	16	2	-	-	埼玉 Saitama
2,049	1,829	2,036	1,715	872	420	75	23	2	2	-	-	-	新潟 Niigata
2,090	1,949	1,994	1,635	902	373	100	34	7	3	3	-	-	長野 Nagano
21,153	20,083	20,295	17,239	10,088	4,790	1,263	435	75	30	9	-	-	計 Total
7,699	7,711	7,849	6,777	4,081	2,030	572	178	36	8	3	3	1	千葉 Chiba
33,742	36,144	38,841	36,165	23,505	13,465	4,885	2,068	542	222	98	20	9	東京 Tokyo
15,488	15,462	15,964	13,865	8,223	4,124	1,258	360	100	15	13	2	-	神奈川 Kanagawa
1,020	945	1,047	884	416	155	38	12	-	1	-	-	-	山梨 Yamanashi
57,949	60,262	63,701	57,691	36,225	19,774	6,753	2,618	678	246	114	25	10	計 Total
1,075	1,075	1,051	812	464	201	33	7	3	3	-	-	-	富山 Toyama
1,407	1,494	1,425	1,083	617	310	61	18	12	4	2	-	-	石川 Ishikawa
891	928	923	733	381	157	28	13	1	1	-	-	1	福井 Fukui
3,373	3,497	3,399	2,628	1,462	668	122	38	16	8	2	-	1	計 Total
2,456	2,317	2,297	1,829	1,230	560	109	39	13	2	-	-	-	岐阜 Gifu
4,726	4,548	4,394	3,794	2,236	1,089	286	90	13	3	1	-	-	静岡 Shizuoka
12,030	12,268	12,192	10,663	6,988	3,784	1,058	331	74	22	16	1	1	愛知 Aichi
1,994	1,927	1,897	1,587	923	426	96	14	6	2	-	-	-	三重 Mie
21,206	21,060	20,780	17,873	11,377	5,859	1,549	474	106	29	17	1	1	計 Total
1,577	1,593	1,512	1,152	751	316	90	21	2	1	1	-	-	滋賀 Shiga
3,767	3,964	3,906	3,112	1,865	944	324	123	14	2	6	-	-	京都 Kyoto
11,696	11,884	12,418	10,453	6,267	3,067	977	310	77	32	18	-	1	大阪 Osaka
6,673	6,985	7,153	6,369	3,899	2,078	591	190	50	19	8	4	-	兵庫 Hyogo
1,646	1,598	1,810	1,526	865	387	94	26	7	2	-	-	-	奈良 Nara
1,074	1,019	1,082	819	465	199	36	5	1	-	-	-	-	和歌山 Wakayama
26,433	27,043	27,881	23,431	14,112	6,991	2,112	675	151	56	33	4	1	計 Total
502	560	519	313	208	71	10	5	-	-	-	-	-	鳥取 Tottori
574	668	641	464	282	91	28	2	2	1	-	-	-	島根 Shimane
2,013	2,054	2,278	1,733	925	385	69	24	4	2	1	-	-	岡山 Okayama
3,550	3,550	3,605	2,822	1,707	835	231	66	14	5	1	-	2	広島 Hiroshima
1,251	1,213	1,382	1,028	556	228	47	11	1	2	-	-	-	山口 Yamaguchi
7,890	8,045	8,425	6,360	3,678	1,610	385	108	21	10	2	-	2	計 Total
737	738	784	625	346	135	28	7	1	3	1	-	-	徳島 Tokushima
991	1,066	1,160	884	496	166	45	14	3	-	-	-	-	香川 Kagawa
1,308	1,302	1,560	1,118	664	298	57	17	4	-	-	-	-	愛媛 Ehime
729	760	815	628	299	127	18	8	-	1	-	-	-	高知 Kochi
3,765	3,866	4,319	3,255	1,805	726	148	46	8	4	1	-	-	計 Total
5,937	6,248	6,693	5,224	2,863	1,342	451	144	32	11	9	-	-	福岡 Fukuoka
834	733	810	609	280	119	26	4	-	2	2	-	-	佐賀 Saga
1,243	1,224	1,290	957	524	202	43	7	2	1	-	-	-	長崎 Nagasaki
8,014	8,205	8,793	6,790	3,667	1,663	520	155	34	14	11	-	-	計 Total
1,820	1,771	1,867	1,472	775	386	72	21	7	1	1	-	-	熊本 Kumamoto
999	1,002	1,082	859	450	203	40	7	1	2	-	-	-	大分 Oita
1,001	1,054	1,029	804	441	209	43	7	3	2	1	-	-	宮崎 Miyazaki
1,441	1,627	1,280	645	255	66	12	-	-	-	-	-	-	鹿児島 Kagoshima
5,261	5,097	5,605	4,415	2,311	1,053	221	47	11	5	2	-	-	計 Total
2,046	1,934	1,979	1,589	981	562	170	47	7	3	3	-	-	沖縄 Okinawa
171,227	173,422	180,034	152,788	91,827	46,470	13,920	4,861	1,148	419	201	31	16	全国計 Grand Total

(3) 都道府県別の人員 (その3) (合計: 還付申告をした者)
Income earners by prefecture (Part 3) (all income types: filing returns for refunds)

区分 Type		合計 Total	70万円	100万円	150万円	200万円	250万円	300万円	400万円	500万円	600万円	700万円	800万円	1,000万円
			以下 Less than 0.7 million yen	以下 Less than 1 million yen	以下 Less than 1.5 million yen	以下 Less than 2 million yen	以下 Less than 2.5 million yen	以下 Less than 3 million yen	以下 Less than 4 million yen	以下 Less than 5 million yen	以下 Less than 6 million yen	以下 Less than 7 million yen	以下 Less than 8 million yen	以下 Less than 10 million yen
札幌 Sapporo	北海道 Hokkaido	475,449	101,241	37,114	84,725	60,558	39,705	28,114	38,936	25,715	20,023	11,801	7,056	7,242
仙台 Sendai	青森 Aomori	123,835	30,220	12,041	24,673	16,134	10,481	6,719	8,467	5,694	3,720	1,855	999	994
	岩手 Iwate	135,331	35,131	12,873	25,444	17,010	11,288	7,411	9,389	5,978	4,271	2,198	1,153	1,196
	宮城 Miyagi	231,824	46,309	18,179	39,307	28,176	20,872	15,205	20,522	13,284	9,540	6,349	3,798	4,035
	秋田 Akita	110,973	27,290	11,194	20,963	14,342	9,637	6,279	7,856	4,867	3,779	1,656	854	860
	山形 Yamagata	119,443	28,434	11,911	22,606	14,870	10,267	6,956	8,815	5,582	3,974	2,144	1,018	1,042
	福島 Fukushima	173,996	42,311	15,448	30,062	20,979	15,013	10,781	13,798	8,741	6,198	3,410	1,897	1,869
	計 Total	895,402	209,695	81,646	163,055	111,511	77,558	53,351	68,847	44,146	31,482	17,612	9,719	9,996
関東信越 Kanto Shinetsu	茨城 Ibaraki	303,101	56,038	22,387	54,314	40,831	28,668	19,122	25,965	16,419	12,146	8,594	5,241	5,742
	栃木 Tochigi	188,005	38,172	15,058	32,273	22,847	16,337	11,846	16,155	10,370	8,024	5,383	3,188	3,406
	群馬 Gunma	178,909	37,094	14,571	30,767	21,426	16,125	11,638	15,464	9,980	7,275	4,483	2,533	2,607
	埼玉 Saitama	752,913	130,605	46,343	115,810	88,254	67,520	52,475	75,979	49,164	34,266	26,614	18,341	19,533
	新潟 Niigata	224,048	49,819	20,949	39,970	26,810	19,759	14,258	18,924	11,604	8,105	4,378	2,437	2,505
	長野 Nagano	227,708	56,710	20,672	37,619	25,794	18,847	13,905	18,370	11,938	8,577	5,079	2,722	2,720
	計 Total	1,874,684	368,438	139,980	310,753	225,962	167,256	123,244	170,857	109,475	78,393	54,531	34,462	36,513
東京 Tokyo	千葉 Chiba	663,835	108,640	38,168	96,805	76,169	60,653	46,947	69,111	44,284	30,728	24,728	17,441	19,660
	東京 Tokyo	1,738,876	287,563	84,923	183,769	164,537	137,877	108,700	174,751	126,765	92,931	76,932	59,937	78,447
	神奈川 Kanagawa	1,050,934	160,350	50,902	131,159	116,155	94,780	73,739	111,322	73,848	53,041	44,931	34,837	41,936
	山梨 Yamanashi	80,922	18,538	7,097	14,373	9,629	6,687	4,756	6,536	4,158	2,996	1,922	1,066	1,056
	計 Total	3,534,567	575,091	181,090	426,106	366,490	299,997	234,142	361,720	249,055	179,696	148,513	113,281	141,099
金沢 Kanazawa	富山 Toyama	111,362	22,126	10,295	19,252	13,369	9,826	7,540	10,586	6,366	4,324	2,604	1,355	1,419
	石川 Ishikawa	111,823	22,688	9,544	19,150	13,212	9,716	7,142	10,278	6,653	4,529	2,690	1,546	1,726
	福井 Fukui	74,183	15,278	6,486	12,248	8,784	6,314	4,982	7,011	4,372	3,144	1,761	993	1,007
	計 Total	297,368	60,092	26,325	50,650	35,365	25,856	19,664	27,875	17,391	11,997	7,055	3,894	4,152
名古屋 Nagoya	岐阜 Gifu	210,200	43,363	16,413	34,541	24,383	17,733	13,793	19,856	13,015	8,911	5,838	3,316	3,348
	静岡 Shizuoka	360,219	69,456	27,020	60,339	44,163	32,815	23,765	32,802	21,118	14,897	10,629	6,372	6,478
	愛知 Aichi	770,453	133,512	44,489	107,561	88,021	70,632	51,307	75,364	52,204	37,750	30,029	20,797	22,668
	三重 Mie	192,892	36,315	13,908	32,499	23,837	17,589	13,352	17,430	11,329	8,526	6,041	3,561	3,547
	計 Total	1,533,764	282,646	101,830	234,940	180,404	138,769	102,217	145,452	97,666	70,084	52,537	34,046	36,041
大阪 Osaka	滋賀 Shiga	152,435	28,759	10,437	23,389	17,864	14,165	10,145	14,524	9,721	7,190	5,446	3,142	3,129
	京都 Kyoto	255,512	51,564	17,131	38,758	28,797	21,794	16,106	22,829	15,595	11,235	8,574	5,611	6,523
	大阪 Osaka	846,080	148,540	50,693	123,449	97,384	73,652	55,799	82,757	56,634	39,995	30,943	21,536	24,215
	兵庫 Hyogo	598,060	107,841	37,065	90,001	70,366	51,588	37,923	56,146	37,918	28,111	21,792	14,999	16,616
	奈良 Nara	148,432	27,194	9,021	22,903	17,916	13,516	10,391	14,821	9,230	6,555	4,830	2,970	3,460
	和歌山 Wakayama	87,036	19,660	7,524	16,546	10,708	6,813	4,797	6,651	4,484	3,252	2,118	1,161	1,205
	計 Total	2,087,555	383,558	131,871	315,046	243,035	181,528	135,161	197,728	133,582	96,338	73,703	49,419	55,148
広島 Hiroshima	鳥取 Tottori	58,940	14,882	5,556	10,554	7,383	5,015	3,409	4,333	2,922	1,965	939	507	514
	島根 Shimane	72,727	17,960	7,068	13,151	9,255	6,248	4,365	5,394	3,349	2,490	1,159	589	591
	岡山 Okayama	191,230	44,541	15,716	32,198	22,171	15,713	11,523	16,479	10,608	7,409	4,591	2,680	2,795
	広島 Hiroshima	283,053	57,855	22,571	49,156	34,489	24,363	17,024	23,783	15,763	11,445	7,871	5,068	5,227
	山口 Yamaguchi	141,216	31,090	12,752	27,307	18,865	12,230	7,938	10,323	6,739	4,895	2,921	1,565	1,731
	計 Total	747,166	166,328	63,663	132,366	92,163	63,569	44,259	60,312	39,381	28,204	17,481	10,409	10,858
高松 Takamatsu	徳島 Tokushima	71,531	14,634	6,430	12,871	8,972	5,981	4,110	5,613	4,125	3,049	1,828	1,026	1,084
	香川 Kagawa	97,167	21,668	8,363	16,281	11,377	8,405	6,288	8,353	5,170	3,679	2,326	1,422	1,330
	愛媛 Ehime	116,026	27,772	10,150	20,374	14,226	9,652	6,801	8,827	5,718	4,086	2,394	1,446	1,570
	高知 Kochi	60,733	16,001	6,250	11,637	7,518	4,810	3,063	4,008	2,534	1,725	894	488	530
	計 Total	345,457	80,075	31,193	61,163	42,093	28,848	20,262	26,801	17,547	12,539	7,442	4,382	4,514
福岡 Fukuoka	福岡 Fukuoka	472,021	98,647	36,414	78,953	56,480	40,910	28,657	39,747	26,148	18,720	12,995	8,267	9,559
	佐賀 Saga	88,545	21,448	8,235	16,029	11,041	7,262	5,170	6,763	4,529	3,224	1,637	861	885
	長崎 Nagasaki	118,607	28,654	10,824	23,344	15,865	9,505	6,123	7,969	5,220	3,941	2,147	1,227	1,275
	計 Total	679,173	148,749	55,473	118,326	83,386	57,677	39,950	54,479	35,897	25,885	16,779	10,355	11,719
熊本 Kumamoto	熊本 Kumamoto	155,865	35,765	13,600	27,547	19,959	13,626	9,232	12,154	7,848	5,525	3,136	1,818	2,011
	大分 Oita	91,634	19,727	7,931	17,384	11,873	7,983	5,324	7,194	4,701	3,301	1,805	1,011	1,153
	宮崎 Miyazaki	87,951	22,207	8,321	16,957	11,400	7,191	4,528	5,982	3,910	2,747	1,295	792	828
	鹿児島 Kagoshima	129,270	32,306	11,922	24,029	16,903	10,229	6,916	8,787	5,829	4,220	2,365	1,331	1,445
	計 Total	464,720	110,005	41,774	85,917	60,135	39,029	26,000	34,117	22,288	15,793	8,601	4,952	5,437
沖縄 Okinawa	沖縄 Okinawa	85,146	22,334	7,842	15,989	10,197	6,210	4,313	6,014	3,787	2,658	1,476	881	1,001
	全国計 Grand Total	13,020,451	2,508,252	899,801	1,999,036	1,511,299	1,126,002	830,677	1,193,138	795,930	573,092	417,531	282,856	323,720

(注) この表は、「(1) 所得階級別人員」を都道府県別に示したものである。
Note: This table shows "(1) Number of income earners by income range" by prefecture.

(単位：人)
(In persons)

1,200万円 以下 Less than 12 million yen	1,500万円 以下 Less than 15 million yen	2,000万円 以下 Less than 20 million yen	3,000万円 以下 Less than 30 million yen	5,000万円 以下 Less than 50 million yen	1億円 以下 Less than 0.1 billion yen	2億円 以下 Less than 0.2 billion yen	5億円 以下 Less than 0.5 billion yen	10億円 以下 Less than 1 billion yen	20億円 以下 Less than 2 billion yen	50億円 以下 Less than 5 billion yen	100億円 以下 Less than 10 billion yen	100億円 超 Over 10 billion yen	区分 Type 国税局・都道府県 Regional Taxation Bureau/Prefecture
3,752	3,027	3,044	2,397	735	209	45	9	-	-	1	-	-	北海道 Hokkaido 札幌 Sapporo
466	441	478	323	103	23	4	-	-	-	-	-	-	青森 Aomori
559	475	501	343	75	30	6	-	-	-	-	-	-	岩手 Iwate
2,098	1,596	1,307	847	291	85	19	5	-	-	-	-	-	宮城 Miyagi
381	323	362	240	63	21	6	-	-	-	-	-	-	秋田 Akita
499	425	451	314	105	27	3	-	-	-	-	-	-	山形 Yamagata
933	744	809	697	205	81	20	-	-	-	-	-	-	福島 Fukushima
4,936	4,004	3,908	2,764	842	267	58	5	-	-	-	-	-	計 Total
2,739	1,887	1,505	1,010	361	105	22	5	-	-	-	-	-	茨城 Ibaraki
1,649	1,192	956	734	306	83	22	4	-	-	-	-	-	栃木 Tochigi
1,327	1,168	1,101	874	340	108	23	5	-	-	-	-	-	群馬 Gunma
9,725	6,857	5,437	4,114	1,408	395	62	11	-	-	-	-	-	埼玉 Saitama
1,258	935	1,158	848	246	78	6	1	-	-	-	-	-	新潟 Niigata
1,281	1,058	1,205	838	267	90	13	3	-	-	-	-	-	長野 Nagano
17,979	13,097	11,362	8,418	2,928	859	148	29	-	-	-	-	-	計 Total
10,412	7,754	5,970	4,281	1,562	439	64	19	-	-	-	-	-	千葉 Chiba
47,295	40,321	34,793	24,306	9,794	3,920	993	252	50	17	3	-	-	東京 Tokyo
22,360	16,580	12,355	8,610	2,921	910	158	36	4	-	-	-	-	神奈川 Kanagawa
521	524	607	295	100	43	17	1	-	-	-	-	-	山梨 Yamanashi
80,588	65,179	53,725	37,492	14,377	5,312	1,232	308	54	17	3	-	-	計 Total
657	603	537	335	116	41	10	-	-	1	-	-	-	富山 Toyama
788	771	694	447	191	47	9	-	2	-	-	-	-	石川 Ishikawa
513	417	431	294	109	33	5	1	-	-	-	-	-	福井 Fukui
1,958	1,791	1,662	1,076	416	121	24	1	2	1	-	-	-	計 Total
1,723	1,336	1,321	860	323	97	25	5	-	-	-	-	-	岐阜 Gifu
3,110	2,480	2,271	1,645	625	190	35	9	-	-	-	-	-	静岡 Shizuoka
11,436	9,732	7,073	5,066	1,950	678	136	39	8	1	-	-	-	愛知 Aichi
1,512	1,171	1,106	766	286	91	21	5	-	-	-	-	-	三重 Mie
17,781	14,179	11,771	8,337	3,184	1,056	217	58	8	1	-	-	-	計 Total
1,602	1,185	882	579	202	64	7	3	-	-	-	-	-	滋賀 Shiga
3,398	2,946	2,265	1,588	542	193	45	11	7	-	-	-	-	京都 Kyoto
12,191	9,872	8,577	6,341	2,446	832	184	34	5	1	-	-	-	大阪 Osaka
8,759	7,161	5,760	3,926	1,492	465	99	28	3	1	-	-	-	兵庫 Hyogo
1,739	1,430	1,185	861	299	95	13	3	-	-	-	-	-	奈良 Nara
563	502	510	362	135	41	4	-	-	-	-	-	-	和歌山 Wakayama
28,252	23,096	19,179	13,657	5,116	1,690	352	79	15	2	-	-	-	計 Total
273	237	272	121	49	8	1	-	-	-	-	-	-	鳥取 Tottori
342	233	286	184	48	13	2	-	-	-	-	-	-	島根 Shimane
1,437	1,218	1,091	740	234	64	15	6	-	1	-	-	-	岡山 Okayama
2,637	2,026	1,811	1,266	498	152	37	9	1	1	-	-	-	広島 Hiroshima
826	686	687	483	137	30	9	1	1	-	-	-	-	山口 Yamaguchi
5,515	4,400	4,147	2,794	966	267	64	16	2	2	-	-	-	計 Total
533	431	447	284	93	16	2	2	-	-	-	-	-	徳島 Tokushima
685	647	629	373	129	34	6	2	-	-	-	-	-	香川 Kagawa
831	699	740	524	141	61	11	2	1	-	-	-	-	愛媛 Ehime
305	277	354	237	76	21	5	-	-	-	-	-	-	高知 Kochi
2,354	2,054	2,170	1,418	439	132	24	6	1	-	-	-	-	計 Total
5,142	4,236	3,538	2,432	843	273	47	10	3	-	-	-	-	福岡 Fukuoka
448	365	329	220	75	19	5	-	-	-	-	-	-	佐賀 Saga
696	612	638	406	122	35	4	-	-	-	-	-	-	長崎 Nagasaki
6,286	5,213	4,505	3,058	1,040	327	56	10	3	-	-	-	-	計 Total
987	854	964	596	190	42	7	3	1	-	-	-	-	熊本 Kumamoto
594	500	567	412	129	39	3	3	-	-	-	-	-	大分 Oita
377	415	496	370	106	25	3	1	-	-	-	-	-	宮崎 Miyazaki
780	691	740	557	165	46	9	-	-	-	-	-	-	鹿児島 Kagoshima
2,738	2,460	2,767	1,935	590	152	22	7	1	-	-	-	-	計 Total
577	515	668	548	105	22	8	1	-	-	-	-	-	沖縄 Okinawa
172,716	139,555	118,908	83,894	30,738	10,414	2,250	529	86	23	4	-	-	全国計 Grand Total

(3) 都道府県別の人員(その4) (事業所得者:合計)

Income earners by prefecture (Part 4) (Operating income earners: all return types)

区分 Type		合計 Total	70万円	100万円	150万円	200万円	250万円	300万円	400万円	500万円	600万円	700万円	800万円	1,000万円
			以下 Less than 0.7 million yen	以下 Less than 1 million yen	以下 Less than 1.5 million yen	以下 Less than 2 million yen	以下 Less than 2.5 million yen	以下 Less than 3 million yen	以下 Less than 4 million yen	以下 Less than 5 million yen	以下 Less than 6 million yen	以下 Less than 7 million yen	以下 Less than 8 million yen	以下 Less than 10 million yen
札幌 Sapporo	北海道 Hokkaido	148,991	46,677	12,176	15,578	11,793	9,604	7,913	11,737	7,690	5,326	3,935	3,080	4,153
仙台 Sendai	青森 Aomori	45,120	16,443	4,465	5,648	4,261	3,159	2,369	3,112	1,781	1,058	643	445	551
	岩手 Iwate	38,874	14,025	3,596	4,696	3,569	2,725	2,125	2,791	1,738	998	588	432	532
	宮城 Miyagi	60,394	19,650	5,271	7,154	5,754	4,512	3,603	5,049	2,967	1,768	1,110	728	870
	秋田 Akita	32,791	11,548	3,140	4,200	3,134	2,423	1,878	2,388	1,279	814	507	308	365
	山形 Yamagata	39,696	12,204	3,723	5,226	4,011	3,273	2,588	3,314	1,866	1,088	674	431	463
	福島 Fukushima	54,656	17,806	4,907	6,868	5,389	4,255	3,396	4,439	2,509	1,536	902	599	700
	計 Total	271,531	91,676	25,102	33,792	26,118	20,347	15,959	21,093	12,140	7,262	4,424	2,943	3,481
関東信越 Kanto Shinetsu	茨城 Ibaraki	82,658	25,992	6,946	9,814	7,929	6,461	5,264	7,306	4,235	2,521	1,521	1,011	1,216
	栃木 Tochigi	57,230	17,717	4,917	6,798	5,506	4,496	3,681	5,048	2,983	1,779	1,079	739	862
	群馬 Gunma	59,231	18,983	5,355	7,211	5,694	4,468	3,723	4,990	2,870	1,732	1,045	720	837
	埼玉 Saitama	186,570	49,039	14,416	20,807	17,999	15,584	13,579	19,875	12,600	7,108	4,323	2,649	3,072
	新潟 Niigata	64,243	20,714	5,804	7,979	6,353	4,967	3,941	5,347	2,991	1,826	1,140	736	868
	長野 Nagano	65,858	21,939	5,666	7,984	6,333	5,132	3,990	5,343	3,105	1,800	1,163	732	904
	計 Total	515,790	154,384	43,104	60,593	49,814	41,108	34,178	47,909	28,784	16,766	10,271	6,587	7,759
東京 Tokyo	千葉 Chiba	154,074	45,765	12,579	17,071	14,317	12,353	10,098	14,830	8,907	5,508	3,394	2,069	2,481
	東京 Tokyo	435,001	122,023	31,542	44,090	37,789	32,332	27,719	41,347	27,012	17,504	11,310	7,754	9,482
	神奈川 Kanagawa	217,023	58,372	16,639	23,117	19,710	17,498	14,934	22,217	14,308	8,800	5,370	3,459	4,141
	山梨 Yamanashi	33,683	10,703	3,032	4,267	3,224	2,608	2,079	2,760	1,622	969	603	372	470
	計 Total	839,781	236,863	63,792	88,545	75,040	64,791	54,830	81,154	51,849	32,781	20,677	13,654	16,574
金沢 Kanazawa	富山 Toyama	29,690	8,717	2,410	3,279	2,710	2,348	1,903	2,883	1,752	1,040	652	430	518
	石川 Ishikawa	36,109	10,574	3,014	4,074	3,516	2,953	2,366	3,481	2,114	1,206	806	447	571
	福井 Fukui	25,245	7,604	2,106	3,051	2,442	2,087	1,643	2,351	1,313	754	501	306	397
	計 Total	91,044	26,895	7,530	10,404	8,668	7,388	5,912	8,715	5,179	3,000	1,959	1,183	1,486
名古屋 Nagoya	岐阜 Gifu	62,795	18,422	5,064	6,835	5,656	4,761	4,093	6,130	3,909	2,267	1,476	923	1,145
	静岡 Shizuoka	114,694	33,074	8,881	12,701	10,604	9,036	7,576	11,574	6,869	4,168	2,573	1,689	1,990
	愛知 Aichi	192,593	51,631	13,694	19,785	16,774	15,181	12,913	19,652	13,267	7,880	5,181	3,338	4,122
	三重 Mie	51,881	15,088	4,066	5,880	4,860	4,016	3,488	4,928	2,975	1,876	1,089	692	932
	計 Total	421,963	118,215	31,705	45,201	37,894	32,994	28,070	42,284	27,020	16,191	10,319	6,642	8,189
大阪 Osaka	滋賀 Shiga	35,622	10,824	3,004	4,200	3,261	2,807	2,203	3,128	1,922	1,130	724	433	612
	京都 Kyoto	78,339	28,672	6,736	8,856	6,998	5,401	4,306	5,832	3,292	2,070	1,291	914	1,219
	大阪 Osaka	266,680	89,826	24,876	32,811	24,685	19,312	14,825	20,129	11,862	7,154	4,592	3,123	3,904
	兵庫 Hyogo	148,998	51,932	12,863	17,009	13,401	10,527	8,317	11,346	6,767	4,107	2,621	1,797	2,331
	奈良 Nara	36,861	13,900	3,328	4,345	3,242	2,468	1,977	2,547	1,501	915	555	364	503
	和歌山 Wakayama	40,079	13,701	3,613	4,790	3,788	2,881	2,194	2,985	1,798	1,169	778	477	624
	計 Total	606,579	208,855	54,420	72,011	55,375	43,396	33,822	45,967	27,142	16,545	10,561	7,108	9,193
広島 Hiroshima	鳥取 Tottori	16,998	5,741	1,595	2,178	1,784	1,231	989	1,236	734	425	279	155	221
	島根 Shimane	20,024	6,616	1,694	2,536	2,000	1,591	1,254	1,575	902	529	352	233	261
	岡山 Okayama	50,312	16,073	4,132	5,783	4,690	4,024	3,196	4,541	2,670	1,492	920	588	756
	広島 Hiroshima	74,178	23,986	6,068	8,159	6,885	5,696	4,715	6,546	3,934	2,217	1,347	929	1,098
	山口 Yamaguchi	39,950	13,114	3,262	4,567	3,690	3,142	2,630	3,455	1,995	1,136	715	473	603
	計 Total	201,462	65,530	16,751	23,223	19,049	15,684	12,784	17,353	10,235	5,799	3,613	2,378	2,939
高松 Takamatsu	徳島 Tokushima	23,632	8,280	2,437	3,189	2,399	1,752	1,322	1,614	832	496	334	220	292
	香川 Kagawa	26,838	8,316	2,290	3,381	2,674	2,173	1,756	2,309	1,318	748	463	330	327
	愛媛 Ehime	41,790	14,201	4,055	5,231	4,091	3,144	2,373	3,344	1,800	1,033	667	400	503
	高知 Kochi	26,597	9,218	2,699	3,369	2,471	1,997	1,413	1,922	1,082	680	432	268	344
	計 Total	118,857	40,015	11,481	15,170	11,635	9,066	6,864	9,189	5,032	2,957	1,896	1,218	1,466
福岡 Fukuoka	福岡 Fukuoka	154,364	52,491	14,316	19,026	14,346	10,908	8,542	11,666	6,913	4,302	2,714	1,862	2,393
	佐賀 Saga	29,354	8,838	2,593	3,576	2,829	2,246	1,807	2,495	1,520	935	628	478	563
	長崎 Nagasaki	46,679	16,920	4,671	6,062	4,547	3,324	2,499	3,059	1,705	1,020	692	489	534
	計 Total	230,397	78,249	21,580	28,664	21,722	16,478	12,848	17,220	10,138	6,257	4,034	2,829	3,490
熊本 Kumamoto	熊本 Kumamoto	60,391	20,358	5,495	7,281	5,626	4,561	3,517	4,607	2,801	1,741	1,204	772	947
	大分 Oita	33,519	12,123	3,230	4,238	3,298	2,395	1,983	2,388	1,298	713	457	325	351
	宮崎 Miyazaki	40,615	14,256	4,010	5,181	3,997	2,997	2,191	2,769	1,694	1,064	621	389	510
	鹿児島 Kagoshima	51,912	19,011	5,385	6,705	5,043	3,580	2,701	3,622	1,995	1,140	712	481	569
	計 Total	186,437	65,748	18,120	23,405	17,964	13,533	10,392	13,386	7,788	4,658	2,994	1,967	2,377
沖縄 Okinawa	沖縄 Okinawa	44,634	19,789	4,701	5,617	3,614	2,392	1,763	2,264	1,244	751	524	343	431
	全国計 Grand Total	3,677,466	1,152,896	310,462	422,203	338,686	276,781	225,335	318,271	194,241	118,293	75,207	49,932	61,538

(注) この表は、「(1) 所得階級別人員」を都道府県別に示したものである。

Note: This table shows "(1) Number of income earners by income range" by prefecture.

(単位：人)

(In persons)

1, 200万円 以下 Less than 12 million yen	1, 500万円 以下 Less than 15 million yen	2, 000万円 以下 Less than 20 million yen	3, 000万円 以下 Less than 30 million yen	5, 000万円 以下 Less than 50 million yen	1億円 以下 Less than 0.1 billion yen	2億円 以下 Less than 0.2 billion yen	5億円 以下 Less than 0.5 billion yen	10億円 以下 Less than 1 billion yen	20億円 以下 Less than 2 billion yen	50億円 以下 Less than 5 billion yen	100億円 以下 Less than 10 billion yen	100億円 超 Over 10 billion yen	区分 Type 国税局・都道府県 Regional Taxation Bureau / Prefecture
2, 712	2, 502	2, 155	1, 265	472	183	31	9	-	-	-	-	-	北海道 Hokkaido 札幌 Sapporo
326	261	215	155	124	79	18	6	1	-	-	-	-	青森 Aomori
252	257	197	172	114	61	5	1	-	-	-	-	-	岩手 Iwate
509	437	353	325	193	114	21	6	-	-	-	-	-	宮城 Miyagi
227	178	147	98	98	48	11	-	-	-	-	-	-	秋田 Akita
222	188	143	125	95	51	8	3	-	-	-	-	-	山形 Yamagata
372	326	261	192	131	57	7	4	-	-	-	-	-	福島 Fukushima
1, 908	1, 647	1, 316	1, 067	755	410	70	20	1	-	-	-	-	計 Total
655	554	520	347	238	102	19	6	-	1	-	-	-	茨城 Ibaraki
441	399	290	260	150	67	15	2	-	1	-	-	-	栃木 Tochigi
445	380	293	260	146	60	16	3	-	-	-	-	-	群馬 Gunma
1, 558	1, 269	1, 129	800	481	229	42	11	-	-	-	-	-	埼玉 Saitama
462	371	297	237	143	59	8	-	-	-	-	-	-	新潟 Niigata
488	402	353	289	159	60	12	3	1	-	-	-	-	長野 Nagano
4, 049	3, 375	2, 882	2, 193	1, 317	577	112	25	1	2	-	-	-	計 Total
1, 268	1, 092	917	724	447	218	35	1	-	-	-	-	-	千葉 Chiba
5, 643	5, 306	4, 956	4, 270	2, 790	1, 465	491	151	17	5	3	-	-	東京 Tokyo
2, 176	1, 859	1, 716	1, 388	840	379	78	18	4	-	-	-	-	神奈川 Kanagawa
267	215	182	155	110	38	7	-	-	-	-	-	-	山梨 Yamanashi
9, 354	8, 472	7, 771	6, 537	4, 187	2, 100	611	170	21	5	3	-	-	計 Total
252	241	216	180	96	52	11	-	-	-	-	-	-	富山 Toyama
289	250	179	149	80	36	2	1	-	-	1	-	-	石川 Ishikawa
208	167	136	94	58	21	5	1	-	-	-	-	-	福井 Fukui
749	658	531	423	234	109	18	2	-	-	1	-	-	計 Total
577	467	388	320	217	122	20	3	-	-	-	-	-	岐阜 Gifu
1, 122	889	762	621	354	164	40	7	-	-	-	-	-	静岡 Shizuoka
2, 216	1, 980	1, 747	1, 486	1, 035	581	112	18	-	-	-	-	-	愛知 Aichi
488	426	359	342	233	119	22	1	-	1	-	-	-	三重 Mie
4, 403	3, 762	3, 256	2, 769	1, 839	986	194	29	-	1	-	-	-	計 Total
345	328	262	212	151	63	12	1	-	-	-	-	-	滋賀 Shiga
705	661	552	433	273	104	21	3	-	-	-	-	-	京都 Kyoto
2, 267	2, 050	2, 059	1, 679	1, 014	400	90	15	6	1	-	-	-	大阪 Osaka
1, 367	1, 293	1, 190	1, 117	653	282	68	8	1	-	1	-	-	兵庫 Hyogo
309	274	238	205	122	57	10	1	-	-	-	-	-	奈良 Nara
341	314	250	196	119	56	5	-	-	-	-	-	-	和歌山 Wakayama
5, 334	4, 920	4, 551	3, 842	2, 332	962	206	28	7	1	1	-	-	計 Total
112	105	84	59	46	23	-	1	-	-	-	-	-	鳥取 Tottori
121	107	86	88	56	17	6	-	-	-	-	-	-	島根 Shimane
398	363	283	216	138	38	8	3	-	-	-	-	-	岡山 Okayama
612	608	549	415	282	106	18	8	-	-	-	-	-	広島 Hiroshima
322	295	214	179	106	44	8	-	-	-	-	-	-	山口 Yamaguchi
1, 565	1, 478	1, 216	957	628	228	40	12	-	-	-	-	-	計 Total
128	121	98	73	34	8	1	2	-	-	-	-	-	徳島 Tokushima
192	163	175	133	65	22	2	1	-	-	-	-	-	香川 Kagawa
269	241	199	152	63	20	4	-	-	-	-	-	-	愛媛 Ehime
190	170	148	115	59	16	4	-	-	-	-	-	-	高知 Kochi
779	695	620	473	221	66	11	3	-	-	-	-	-	計 Total
1, 341	1, 166	1, 002	788	395	146	35	8	4	-	-	-	-	福岡 Fukuoka
275	207	162	116	55	28	3	-	-	-	-	-	-	佐賀 Saga
348	242	222	197	102	42	4	-	-	-	-	-	-	長崎 Nagasaki
1, 964	1, 615	1, 386	1, 101	552	216	42	8	4	-	-	-	-	計 Total
499	358	268	226	84	40	6	-	-	-	-	-	-	熊本 Kumamoto
203	175	138	121	56	23	4	-	-	-	-	-	-	大分 Oita
265	219	198	132	79	35	8	-	-	-	-	-	-	宮崎 Miyazaki
306	234	202	130	63	27	5	1	-	-	-	-	-	鹿児島 Kagoshima
1, 273	986	806	609	282	125	23	1	-	-	-	-	-	計 Total
283	274	294	201	108	35	6	-	-	-	-	-	-	沖縄 Okinawa
34, 373	30, 384	26, 784	21, 437	12, 927	5, 997	1, 364	307	34	9	5	-	-	全国計 Grand Total

(3) 都道府県別の人員(その5)(事業所得者:申告納税額のある者)

Income earners by prefecture (Part 5) (Operating income earners: taxpayers who have income tax self-assessment)

区分 Type		合計 Total	70万円	100万円	150万円	200万円	250万円	300万円	400万円	500万円	600万円	700万円	800万円	1,000万円
			以下 Less than 0.7 million yen	以下 Less than 1 million yen	以下 Less than 1.5 million yen	以下 Less than 2 million yen	以下 Less than 2.5 million yen	以下 Less than 3 million yen	以下 Less than 4 million yen	以下 Less than 5 million yen	以下 Less than 6 million yen	以下 Less than 7 million yen	以下 Less than 8 million yen	以下 Less than 10 million yen
札幌 Sapporo	北海道 Hokkaido	74,234	3,186	4,096	8,042	7,840	7,011	6,063	9,091	6,255	4,463	3,366	2,679	3,644
仙台 Sendai	青森 Aomori	19,651	837	1,547	2,931	2,755	2,356	1,852	2,543	1,477	897	551	378	482
	岩手 Iwate	17,191	831	1,280	2,391	2,319	1,989	1,607	2,259	1,444	871	501	360	430
	宮城 Miyagi	26,515	1,125	1,757	3,482	3,543	3,101	2,573	3,720	2,222	1,375	860	542	626
	秋田 Akita	14,892	754	1,154	2,198	2,068	1,806	1,470	1,960	1,093	690	432	269	304
	山形 Yamagata	18,104	680	1,227	2,450	2,430	2,276	1,901	2,626	1,550	924	572	359	380
	福島 Fukushima	25,468	1,101	1,807	3,552	3,531	3,099	2,573	3,532	2,062	1,247	747	499	569
	計 Total	121,821	5,328	8,772	17,004	16,646	14,627	11,976	16,640	9,848	6,004	3,663	2,407	2,791
関東信越 Kanto Shinetsu	茨城 Ibaraki	39,663	1,570	2,588	5,216	5,243	4,710	3,984	5,736	3,381	2,072	1,247	841	998
	栃木 Tochigi	26,910	1,099	1,676	3,460	3,505	3,245	2,756	3,857	2,382	1,447	877	607	684
	群馬 Gunma	27,319	1,157	1,942	3,841	3,650	3,198	2,740	3,794	2,276	1,400	821	558	631
	埼玉 Saitama	92,929	3,947	5,425	11,106	11,561	10,749	9,721	14,264	9,159	5,338	3,208	1,980	2,160
	新潟 Niigata	29,120	1,209	1,965	3,939	3,930	3,490	2,982	4,190	2,423	1,505	927	594	671
	長野 Nagano	29,885	1,302	2,034	4,081	4,118	3,672	3,027	4,137	2,449	1,422	915	571	690
	計 Total	245,826	10,284	15,630	31,643	32,007	29,064	25,210	35,978	22,070	13,184	7,995	5,151	5,834
東京 Tokyo	千葉 Chiba	71,301	3,052	4,478	8,631	9,015	8,446	7,201	10,673	6,371	4,039	2,425	1,471	1,794
	東京 Tokyo	181,162	7,903	10,876	20,490	20,944	19,373	16,958	25,225	15,892	10,269	6,486	4,276	5,078
	神奈川 Kanagawa	102,737	3,914	6,367	11,773	12,243	11,783	10,244	15,365	9,708	6,084	3,683	2,374	2,698
	山梨 Yamanashi	15,899	575	1,059	2,242	2,126	1,913	1,604	2,221	1,349	815	496	309	377
	計 Total	371,099	15,444	22,780	43,136	44,328	41,515	36,007	53,484	33,320	21,207	13,090	8,430	9,947
金沢 Kanazawa	富山 Toyama	14,456	490	790	1,631	1,690	1,662	1,446	2,277	1,431	879	529	359	400
	石川 Ishikawa	17,206	551	998	2,034	2,239	2,094	1,715	2,690	1,643	1,006	644	367	435
	福井 Fukui	12,261	405	748	1,648	1,583	1,525	1,245	1,849	1,077	617	407	253	324
	計 Total	43,923	1,446	2,536	5,313	5,512	5,281	4,406	6,816	4,151	2,502	1,580	979	1,159
名古屋 Nagoya	岐阜 Gifu	30,797	1,139	1,819	3,465	3,557	3,378	3,122	4,758	3,095	1,859	1,201	725	886
	静岡 Shizuoka	56,880	1,867	3,166	6,537	6,988	6,476	5,700	8,955	5,387	3,409	2,085	1,386	1,623
	愛知 Aichi	98,397	3,106	5,099	10,228	10,914	10,900	9,699	14,901	10,218	6,221	4,098	2,538	3,050
	三重 Mie	25,463	818	1,345	2,960	3,191	2,896	2,633	3,820	2,378	1,532	887	573	740
	計 Total	211,537	6,930	11,429	23,190	24,650	23,650	21,154	32,434	21,078	13,021	8,271	5,222	6,299
大阪 Osaka	滋賀 Shiga	16,270	599	1,008	2,040	2,035	1,907	1,593	2,273	1,425	848	565	345	480
	京都 Kyoto	31,976	1,504	2,171	4,404	4,366	3,806	3,083	4,168	2,340	1,495	926	662	837
	大阪 Osaka	114,621	5,859	8,965	17,370	15,881	13,362	10,546	14,286	8,271	5,008	3,184	2,202	2,522
	兵庫 Hyogo	62,509	2,996	4,179	8,453	8,406	7,225	5,921	8,153	4,777	2,963	1,852	1,255	1,586
	奈良 Nara	13,951	655	979	1,978	1,898	1,650	1,363	1,818	1,023	643	388	251	339
	和歌山 Wakayama	17,939	605	1,146	2,419	2,444	2,051	1,710	2,391	1,475	1,012	663	407	507
	計 Total	257,266	12,218	18,448	36,664	35,030	30,001	24,216	33,089	19,311	11,969	7,578	5,122	6,271
広島 Hiroshima	鳥取 Tottori	7,514	328	536	1,088	1,142	885	750	972	598	349	229	121	168
	島根 Shimane	9,200	371	581	1,209	1,339	1,187	965	1,257	726	433	300	194	218
	岡山 Okayama	23,171	900	1,419	2,956	3,078	2,901	2,404	3,427	2,037	1,181	732	453	536
	広島 Hiroshima	34,043	1,390	2,131	4,153	4,556	4,068	3,495	4,961	3,009	1,688	1,025	687	776
	山口 Yamaguchi	19,264	740	1,203	2,516	2,620	2,369	2,102	2,787	1,576	938	598	374	468
	計 Total	93,192	3,729	5,870	11,922	12,735	11,410	9,716	13,404	7,946	4,589	2,884	1,829	2,166
高松 Takamatsu	徳島 Tokushima	9,840	415	808	1,561	1,508	1,266	1,008	1,224	641	384	271	164	209
	香川 Kagawa	12,272	503	791	1,709	1,675	1,553	1,307	1,739	1,018	584	354	234	224
	愛媛 Ehime	18,242	708	1,357	2,656	2,608	2,227	1,839	2,605	1,411	822	526	313	402
	高知 Kochi	12,321	592	1,035	1,854	1,698	1,517	1,114	1,554	876	591	366	228	289
		計 Total	52,675	2,218	3,991	7,780	7,489	6,563	5,268	7,122	3,946	2,381	1,517	939
福岡 Fukuoka	福岡 Fukuoka	66,326	3,190	5,124	9,828	9,196	7,637	6,096	8,479	4,970	3,130	1,988	1,350	1,651
	佐賀 Saga	13,968	480	845	1,714	1,801	1,609	1,401	1,975	1,223	775	528	415	488
	長崎 Nagasaki	19,975	1,011	1,561	3,144	2,967	2,401	1,921	2,432	1,372	822	554	389	418
	計 Total	100,269	4,681	7,530	14,686	13,964	11,647	9,418	12,886	7,565	4,727	3,070	2,154	2,557
熊本 Kumamoto	熊本 Kumamoto	25,309	1,043	1,747	3,385	3,321	3,021	2,456	3,332	2,120	1,355	952	621	742
	大分 Oita	14,127	665	1,127	2,238	2,145	1,731	1,505	1,810	957	542	347	251	254
	宮崎 Miyazaki	17,712	877	1,439	2,619	2,591	2,125	1,643	2,143	1,343	863	536	320	420
	鹿児島 Kagoshima	22,295	1,314	2,065	3,587	3,446	2,600	2,022	2,712	1,531	890	565	377	422
	計 Total	79,443	3,899	6,378	11,829	11,503	9,477	7,626	9,997	5,951	3,650	2,400	1,569	1,838
沖縄 Okinawa	沖縄 Okinawa	17,861	1,731	2,034	3,361	2,514	1,773	1,289	1,698	929	561	404	256	309
	全国計 Grand Total	1,669,146	71,094	109,494	214,570	214,218	192,019	162,349	232,639	142,370	88,258	55,818	36,737	43,939

(注) この表は、「(1) 所得階級別人員」を都道府県別に示したものである。

Note: This table shows "(1) Number of income earners by income range" by prefecture.

(単位：人)
(In persons)

1,200万円 以下 Less than 12 million yen	1,500万円 以下 Less than 15 million yen	2,000万円 以下 Less than 20 million yen	3,000万円 以下 Less than 30 million yen	5,000万円 以下 Less than 50 million yen	1億円 以下 Less than 0.1 billion yen	2億円 以下 Less than 0.2 billion yen	5億円 以下 Less than 0.5 billion yen	10億円 以下 Less than 1 billion yen	20億円 以下 Less than 2 billion yen	50億円 以下 Less than 5 billion yen	100億円 以下 Less than 10 billion yen	100億円 超 Over 10 billion yen	区分 Type 国税局・都道府県 Regional Taxation Bureau /Prefecture	
2,382	2,279	1,977	1,186	455	179	31	9	-	-	-	-	-	北海道 Hokkaido	札幌 Sapporo
278	218	187	141	118	78	18	6	1	-	-	-	-	青森 Aomori	仙台 Sendai
196	206	171	157	113	60	5	1	-	-	-	-	-	岩手 Iwate	
360	321	297	286	185	113	21	6	-	-	-	-	-	宮城 Miyagi	
181	146	124	86	98	48	11	-	-	-	-	-	-	秋田 Akita	
177	154	128	118	90	51	8	3	-	-	-	-	-	山形 Yamagata	
280	265	232	177	128	56	7	4	-	-	-	-	-	福島 Fukushima	
1,472	1,310	1,139	965	732	406	70	20	1	-	-	-	-	計 Total	
530	455	426	311	229	100	19	6	-	1	-	-	-	茨城 Ibaraki	関東信越 Kanto Shinetsu
313	304	240	229	145	66	15	2	-	1	-	-	-	栃木 Tochigi	
347	270	238	238	140	60	16	2	-	-	-	-	-	群馬 Gunma	
1,066	935	893	696	449	221	40	11	-	-	-	-	-	埼玉 Saitama	
352	281	247	210	138	59	8	-	-	-	-	-	-	新潟 Niigata	
387	311	287	253	153	60	12	3	1	-	-	-	-	長野 Nagano	
2,995	2,556	2,331	1,937	1,254	566	110	24	1	2	-	-	-	計 Total	
861	790	739	636	430	214	34	1	-	-	-	-	-	千葉 Chiba	東京 Tokyo
3,048	3,216	3,461	3,459	2,438	1,246	370	129	17	5	3	-	-	東京 Tokyo	
1,422	1,260	1,354	1,204	797	369	74	17	4	-	-	-	-	神奈川 Kanagawa	
204	167	155	141	103	36	7	-	-	-	-	-	-	山梨 Yamanashi	
5,535	5,433	5,709	5,440	3,768	1,865	485	147	21	5	3	-	-	計 Total	
189	182	175	170	95	50	11	-	-	-	-	-	-	富山 Toyama	金沢 Kanazawa
211	187	142	134	78	34	2	1	-	-	1	-	-	石川 Ishikawa	
169	136	107	85	57	20	5	1	-	-	-	-	-	福井 Fukui	
569	505	424	389	230	104	18	2	-	-	1	-	-	計 Total	
454	381	304	300	210	121	20	3	-	-	-	-	-	岐阜 Gifu	名古屋 Nagoya
870	687	635	555	344	163	40	7	-	-	-	-	-	静岡 Shizuoka	
1,612	1,437	1,388	1,299	989	570	112	18	-	-	-	-	-	愛知 Aichi	
384	337	291	310	229	116	21	1	-	1	-	-	-	三重 Mie	
3,320	2,842	2,618	2,464	1,772	970	193	29	-	1	-	-	-	計 Total	
264	258	215	189	150	63	12	1	-	-	-	-	-	滋賀 Shiga	大阪 Osaka
515	484	443	386	259	104	20	3	-	-	-	-	-	京都 Kyoto	
1,414	1,380	1,507	1,429	945	380	89	15	5	1	-	-	-	大阪 Osaka	
936	891	918	1,015	629	277	67	8	1	-	1	-	-	兵庫 Hyogo	
200	207	191	183	120	55	9	1	-	-	-	-	-	奈良 Nara	
274	256	223	181	114	56	5	-	-	-	-	-	-	和歌山 Wakayama	
3,603	3,476	3,497	3,383	2,217	935	202	28	6	1	1	-	-	計 Total	
90	73	69	49	43	23	-	1	-	-	-	-	-	鳥取 Tottori	広島 Hiroshima
92	95	75	82	53	17	6	-	-	-	-	-	-	島根 Shimane	
278	254	241	193	134	36	8	3	-	-	-	-	-	岡山 Okayama	
442	441	449	371	272	103	18	8	-	-	-	-	-	広島 Hiroshima	
253	230	179	160	100	43	8	-	-	-	-	-	-	山口 Yamaguchi	
1,155	1,093	1,013	855	602	222	40	12	-	-	-	-	-	計 Total	
97	95	78	66	34	8	1	2	-	-	-	-	-	徳島 Tokushima	高松 Takamatsu
125	119	133	117	63	21	2	1	-	-	-	-	-	香川 Kagawa	
200	186	161	138	59	20	4	-	-	-	-	-	-	愛媛 Ehime	
157	138	131	105	56	16	4	-	-	-	-	-	-	高知 Kochi	
579	538	503	426	212	65	11	3	-	-	-	-	-	計 Total	
884	789	779	678	371	139	35	8	4	-	-	-	-	福岡 Fukuoka	福岡 Fukuoka
224	168	135	106	51	27	3	-	-	-	-	-	-	佐賀 Saga	
282	186	195	176	98	42	4	-	-	-	-	-	-	長崎 Nagasaki	
1,390	1,143	1,109	960	520	208	42	8	4	-	-	-	-	計 Total	
384	281	222	203	79	39	6	-	-	-	-	-	-	熊本 Kumamoto	熊本 Kumamoto
144	125	107	98	55	22	4	-	-	-	-	-	-	大分 Oita	
225	173	162	116	75	34	8	-	-	-	-	-	-	宮崎 Miyazaki	
229	167	170	109	57	26	5	1	-	-	-	-	-	鹿児島 Kagoshima	
982	746	661	526	266	121	23	1	-	-	-	-	-	計 Total	
218	218	248	174	104	34	6	-	-	-	-	-	-	沖縄 Okinawa	沖縄 Okinawa
24,200	22,139	21,229	18,705	12,132	5,675	1,231	283	33	9	5	-	-	全国計 Grand Total	

(3) 都道府県別の人員 (その6) (事業所得者: 還付申告をした者)

Income earners by prefecture (Part 6) (Operating income earners: filing returns for refunds)

区分 Type 国税局・都道府県 Regional Taxation Bureau / Prefecture		合 計 Total	70万円	100万円	150万円	200万円	250万円	300万円	400万円	500万円	600万円	700万円	800万円	1,000万円
			以下 Less than 0.7 million yen	以下 Less than 1 million yen	以下 Less than 1.5 million yen	以下 Less than 2 million yen	以下 Less than 2.5 million yen	以下 Less than 3 million yen	以下 Less than 4 million yen	以下 Less than 5 million yen	以下 Less than 6 million yen	以下 Less than 7 million yen	以下 Less than 8 million yen	以下 Less than 10 million yen
札幌 Sapporo	北海道 Hokkaido	30,919	11,145	3,669	4,091	2,545	1,822	1,406	2,036	1,198	792	546	386	484
仙台 Sendai	青森 Aomori	9,878	4,327	1,318	1,356	852	486	358	426	250	141	89	67	69
	岩手 Iwate	9,640	4,367	1,131	1,334	780	499	370	399	239	116	85	71	100
	宮城 Miyagi	14,644	5,381	1,636	1,926	1,322	884	646	909	566	344	241	181	241
	秋田 Akita	7,832	3,451	984	1,131	669	415	282	341	156	118	74	38	61
	山形 Yamagata	9,555	3,366	1,216	1,550	1,024	661	461	521	253	146	100	70	82
	福島 Fukushima	11,250	4,165	1,331	1,689	1,037	727	541	588	354	251	144	98	128
	計 Total	62,799	25,057	7,616	8,986	5,684	3,672	2,658	3,184	1,818	1,116	733	525	681
関東信越 Kanto Shinetsu	茨城 Ibaraki	15,784	5,868	1,769	2,132	1,368	952	716	971	604	396	267	165	215
	栃木 Tochigi	12,176	4,249	1,435	1,692	1,132	784	593	751	446	293	193	128	175
	群馬 Gunma	11,754	4,210	1,355	1,543	1,047	699	569	726	437	294	216	161	205
	埼玉 Saitama	44,299	13,148	4,306	5,432	4,052	3,193	2,532	3,729	2,511	1,550	1,075	661	905
	新潟 Niigata	14,202	4,936	1,679	2,076	1,471	955	694	819	460	289	207	142	197
	長野 Nagano	14,908	5,729	1,656	2,038	1,306	926	645	847	516	337	239	158	213
	計 Total	113,123	38,140	12,200	14,913	10,376	7,509	5,749	7,843	4,974	3,159	2,197	1,415	1,910
東京 Tokyo	千葉 Chiba	36,946	11,409	3,611	4,527	3,266	2,663	1,986	2,974	1,977	1,323	938	593	684
	東京 Tokyo	159,756	47,333	12,309	16,281	13,120	10,772	9,132	13,882	9,871	6,846	4,739	3,451	4,392
	神奈川 Kanagawa	60,753	18,490	5,470	6,986	5,041	4,096	3,485	5,098	3,564	2,443	1,623	1,072	1,434
	山梨 Yamanashi	5,708	1,968	648	829	515	391	264	349	196	133	101	62	92
	計 Total	263,163	79,200	22,038	28,623	21,942	17,922	14,867	22,303	15,608	10,745	7,401	5,178	6,602
金沢 Kanazawa	富山 Toyama	6,294	2,001	693	899	611	469	317	435	239	146	120	71	118
	石川 Ishikawa	7,693	2,532	859	1,002	738	523	410	524	350	188	158	80	135
	福井 Fukui	5,100	1,694	556	715	517	354	262	364	186	128	90	53	72
	計 Total	19,087	6,227	2,108	2,616	1,866	1,346	989	1,323	775	462	368	204	325
名古屋 Nagoya	岐阜 Gifu	12,256	4,057	1,227	1,611	1,133	819	593	859	560	364	256	198	258
	静岡 Shizuoka	24,093	7,960	2,542	3,297	2,178	1,648	1,213	1,750	1,082	634	473	297	365
	愛知 Aichi	41,285	12,805	3,804	5,012	3,559	2,723	2,104	3,143	2,133	1,383	1,031	785	1,062
	三重 Mie	9,852	3,299	1,059	1,323	902	627	488	656	406	293	188	118	192
	計 Total	87,486	28,121	8,632	11,243	7,772	5,817	4,398	6,408	4,181	2,674	1,948	1,398	1,877
大阪 Osaka	滋賀 Shiga	7,335	2,471	755	956	583	476	346	544	368	249	152	87	127
	京都 Kyoto	16,314	5,681	1,626	1,960	1,402	932	780	1,142	752	518	357	250	378
	大阪 Osaka	55,051	17,763	5,489	6,429	4,403	3,369	2,641	4,071	2,890	1,941	1,358	908	1,379
	兵庫 Hyogo	31,747	10,985	3,196	3,719	2,616	1,839	1,449	2,122	1,549	1,022	742	535	740
	奈良 Nara	7,789	2,704	807	944	657	436	378	541	392	251	161	110	161
	和歌山 Wakayama	6,391	2,448	713	816	543	387	265	370	239	143	111	69	116
	計 Total	124,627	42,052	12,586	14,824	10,204	7,439	5,859	8,790	6,190	4,124	2,881	1,959	2,901
広島 Hiroshima	鳥取 Totтори	3,935	1,512	485	565	382	228	160	202	113	70	50	34	53
	島根 Shimane	4,381	1,715	461	690	391	258	194	242	147	90	50	39	43
	岡山 Okayama	10,539	3,622	1,122	1,360	934	699	488	749	458	278	180	131	219
	広島 Hiroshima	15,796	5,623	1,569	1,882	1,314	1,033	788	1,080	696	453	308	238	320
	山口 Yamaguchi	7,755	2,967	889	977	626	460	364	452	301	181	111	97	135
	計 Total	42,406	15,439	4,526	5,474	3,647	2,678	1,994	2,725	1,715	1,072	699	539	770
高松 Takamatsu	徳島 Tokushima	4,811	1,840	613	640	435	277	187	270	165	99	63	56	82
	香川 Kagawa	5,969	1,997	610	865	558	388	288	400	235	152	106	95	103
	愛媛 Ehime	8,803	3,437	1,100	1,186	776	519	309	482	306	185	138	86	101
	高知 Kochi	5,037	2,081	644	646	407	290	195	276	172	81	61	37	54
	計 Total	24,620	9,355	2,967	3,337	2,176	1,474	979	1,428	878	517	368	274	340
福岡 Fukuoka	福岡 Fukuoka	34,623	11,974	3,618	4,463	2,940	2,023	1,616	2,269	1,532	1,051	700	507	738
	佐賀 Saga	6,208	2,210	768	918	581	379	268	353	228	138	95	63	75
	長崎 Nagasaki	9,313	3,707	1,208	1,315	785	501	373	450	276	178	135	97	115
	計 Total	50,144	17,891	5,594	6,696	4,306	2,903	2,257	3,072	2,036	1,367	930	667	928
熊本 Kumamoto	熊本 Kumamoto	13,826	5,186	1,535	1,802	1,222	883	645	851	527	335	230	145	202
	大分 Oita	6,719	2,608	754	862	581	382	303	379	263	150	103	73	96
	宮崎 Miyazaki	8,330	3,369	990	1,149	732	476	360	427	264	179	85	69	87
	鹿児島 Kagoshima	10,013	3,827	1,175	1,451	819	559	400	590	365	229	145	102	147
	計 Total	38,888	14,990	4,454	5,264	3,354	2,300	1,708	2,247	1,419	893	563	389	532
沖縄 Okinawa	沖縄 Okinawa	7,279	3,042	875	858	529	342	301	398	247	170	115	85	120
	全国計 Grand Total	864,541	290,659	87,265	106,925	74,401	55,224	43,165	61,757	41,039	27,091	18,749	13,019	17,470

(注) この表は、「(1) 所得階級別人員」を都道府県別に示したものである。

Note: This table shows "(1) Number of income earners by income range" by prefecture.

(単位：人)
(In persons)

1,200万円 以下 Less than 12 million yen	1,500万円 以下 Less than 15 million yen	2,000万円 以下 Less than 20 million yen	3,000万円 以下 Less than 30 million yen	5,000万円 以下 Less than 50 million yen	1億円 以下 Less than 0.1 billion yen	2億円 以下 Less than 0.2 billion yen	5億円 以下 Less than 0.5 billion yen	10億円 以下 Less than 1 billion yen	20億円 以下 Less than 2 billion yen	50億円 以下 Less than 5 billion yen	100億円 以下 Less than 10 billion yen	100億円 超 Over 10 billion yen	区分 Type 国税局・都道府県 Regional Taxation Bureau/Prefecture
320	212	174	73	16	4	-	-	-	-	-	-	-	北海道 Hokkaido 札幌 Sapporo
47	43	28	14	6	1	-	-	-	-	-	-	-	青森 Aomori
56	51	25	15	1	1	-	-	-	-	-	-	-	岩手 Iwate
148	115	56	39	8	1	-	-	-	-	-	-	-	宮城 Miyagi
46	32	22	12	-	-	-	-	-	-	-	-	-	秋田 Akita
45	34	14	7	5	-	-	-	-	-	-	-	-	山形 Yamagata
88	61	29	15	3	1	-	-	-	-	-	-	-	福島 Fukushima
430	336	174	102	23	4	-	-	-	-	-	-	-	計 Total
123	98	94	35	9	2	-	-	-	-	-	-	-	茨城 Ibaraki
126	94	49	30	5	1	-	-	-	-	-	-	-	栃木 Tochigi
98	110	55	22	6	-	-	1	-	-	-	-	-	群馬 Gunma
490	334	236	104	31	8	2	-	-	-	-	-	-	埼玉 Saitama
107	88	50	27	5	-	-	-	-	-	-	-	-	新潟 Niigata
100	90	66	36	6	-	-	-	-	-	-	-	-	長野 Nagano
1,044	814	550	254	62	11	2	1	-	-	-	-	-	計 Total
407	302	177	88	16	4	1	-	-	-	-	-	-	千葉 Chiba
2,588	2,090	1,495	808	344	206	85	12	-	-	-	-	-	東京 Tokyo
752	598	361	183	43	9	4	1	-	-	-	-	-	神奈川 Kanagawa
62	48	27	14	7	2	-	-	-	-	-	-	-	山梨 Yamanashi
3,809	3,038	2,060	1,093	410	221	90	13	-	-	-	-	-	計 Total
63	58	41	10	1	2	-	-	-	-	-	-	-	富山 Toyama
77	63	37	13	2	2	-	-	-	-	-	-	-	石川 Ishikawa
38	31	29	9	1	1	-	-	-	-	-	-	-	福井 Fukui
178	152	107	32	4	5	-	-	-	-	-	-	-	計 Total
123	86	84	20	7	1	-	-	-	-	-	-	-	岐阜 Gifu
250	200	127	66	10	1	-	-	-	-	-	-	-	静岡 Shizuoka
602	540	358	184	46	11	-	-	-	-	-	-	-	愛知 Aichi
104	89	68	32	4	3	1	-	-	-	-	-	-	三重 Mie
1,079	915	637	302	67	16	1	-	-	-	-	-	-	計 Total
80	70	47	23	1	-	-	-	-	-	-	-	-	滋賀 Shiga
189	177	108	47	14	-	1	-	-	-	-	-	-	京都 Kyoto
850	668	551	250	69	20	1	-	1	-	-	-	-	大阪 Osaka
430	402	271	101	24	4	1	-	-	-	-	-	-	兵庫 Hyogo
109	67	46	21	2	1	1	-	-	-	-	-	-	奈良 Nara
66	58	27	15	5	-	-	-	-	-	-	-	-	和歌山 Wakayama
1,724	1,442	1,050	457	115	25	4	-	1	-	-	-	-	計 Total
21	32	15	10	3	-	-	-	-	-	-	-	-	鳥取 Tottori
29	12	11	6	3	-	-	-	-	-	-	-	-	島根 Shimane
120	109	41	23	4	2	-	-	-	-	-	-	-	岡山 Okayama
169	167	100	43	10	3	-	-	-	-	-	-	-	広島 Hiroshima
69	65	35	19	6	1	-	-	-	-	-	-	-	山口 Yamaguchi
408	385	202	101	26	6	-	-	-	-	-	-	-	計 Total
31	26	20	7	-	-	-	-	-	-	-	-	-	徳島 Tokushima
67	44	42	16	2	1	-	-	-	-	-	-	-	香川 Kagawa
68	55	37	14	4	-	-	-	-	-	-	-	-	愛媛 Ehime
33	31	16	10	3	-	-	-	-	-	-	-	-	高知 Kochi
199	156	115	47	9	1	-	-	-	-	-	-	-	計 Total
456	376	223	108	22	7	-	-	-	-	-	-	-	福岡 Fukuoka
51	39	27	10	4	1	-	-	-	-	-	-	-	佐賀 Saga
65	56	27	21	4	-	-	-	-	-	-	-	-	長崎 Nagasaki
572	471	277	139	30	8	-	-	-	-	-	-	-	計 Total
111	77	46	23	5	1	-	-	-	-	-	-	-	熊本 Kumamoto
59	50	31	23	1	1	-	-	-	-	-	-	-	大分 Oita
40	46	36	16	4	1	-	-	-	-	-	-	-	宮崎 Miyazaki
77	67	32	21	6	1	-	-	-	-	-	-	-	鹿児島 Kagoshima
287	240	145	83	16	4	-	-	-	-	-	-	-	計 Total
63	56	46	27	4	1	-	-	-	-	-	-	-	沖縄 Okinawa
10,113	8,217	5,537	2,710	782	306	97	14	1	-	-	-	-	全国計 Grand Total

(3) 都道府県別の人員(その7)(不動産所得者:合計)

Income earners by prefecture (Part 7) (Real estate income earners: all return types)

区分 Type		合計 Total	70万円	100万円	150万円	200万円	250万円	300万円	400万円	500万円	600万円	700万円	800万円	1,000万円
			以下 Less than 0.7 million yen	以下 Less than 1 million yen	以下 Less than 1.5 million yen	以下 Less than 2 million yen	以下 Less than 2.5 million yen	以下 Less than 3 million yen	以下 Less than 4 million yen	以下 Less than 5 million yen	以下 Less than 6 million yen	以下 Less than 7 million yen	以下 Less than 8 million yen	以下 Less than 10 million yen
札幌 Sapporo	北海道 Hokkaido	47,149	13,304	4,668	6,062	4,451	3,410	2,566	3,774	2,513	1,639	1,110	815	1,005
仙台 Sendai	青森 Aomori	11,165	3,241	1,073	1,430	1,059	763	638	959	585	405	255	203	204
	岩手 Iwate	12,679	3,097	1,095	1,525	1,210	955	776	1,194	866	559	333	270	323
	宮城 Miyagi	24,773	5,110	1,853	2,531	2,298	1,917	1,583	2,468	1,723	1,172	874	630	833
	秋田 Akita	7,693	2,476	632	850	691	556	405	660	418	290	179	130	184
	山形 Yamagata	10,502	2,718	836	1,157	945	734	660	1,011	717	454	387	249	284
	福島 Fukushima	18,976	4,376	1,561	2,211	1,792	1,527	1,258	1,851	1,238	847	593	394	551
	計 Total	85,788	21,018	7,050	9,704	7,995	6,452	5,320	8,143	5,547	3,727	2,621	1,876	2,379
関東信越 Kanto Shinetsu	茨城 Ibaraki	28,250	5,980	2,145	3,280	2,631	2,062	1,779	2,859	1,983	1,396	981	689	884
	栃木 Tochigi	20,231	4,496	1,634	2,290	1,901	1,445	1,287	1,922	1,415	904	614	524	681
	群馬 Gunma	21,961	4,511	1,729	2,525	2,218	1,804	1,404	2,389	1,616	1,041	744	529	631
	埼玉 Saitama	92,057	15,648	6,350	9,116	7,615	6,451	5,711	9,235	6,842	5,061	3,808	2,875	4,119
	新潟 Niigata	21,244	5,441	1,698	2,379	1,974	1,553	1,267	2,003	1,325	886	659	471	584
	長野 Nagano	23,562	5,099	1,898	2,821	2,364	1,982	1,690	2,445	1,669	1,106	710	490	595
	計 Total	207,305	41,175	15,454	22,411	18,703	15,297	13,138	20,853	14,850	10,394	7,516	5,578	7,494
東京 Tokyo	千葉 Chiba	69,509	14,341	5,329	7,159	5,845	4,729	4,061	6,699	4,936	3,509	2,496	1,854	2,631
	東京 Tokyo	298,257	52,289	20,353	29,577	24,335	20,931	17,886	29,315	22,305	16,276	11,964	9,330	12,800
	神奈川 Kanagawa	135,230	24,492	9,483	13,412	10,780	9,263	7,903	13,256	10,022	7,026	5,386	4,140	5,724
	山梨 Yamanashi	10,390	2,299	868	1,159	969	784	741	1,054	722	476	365	240	336
	計 Total	513,386	93,421	36,033	51,307	41,929	35,707	30,591	50,324	37,985	27,287	20,211	15,564	21,491
金沢 Kanazawa	富山 Toyama	7,246	1,458	534	794	657	567	474	770	585	402	252	181	239
	石川 Ishikawa	11,503	2,031	868	1,241	1,055	850	749	1,253	902	659	448	335	439
	福井 Fukui	7,792	1,491	589	828	699	589	526	870	615	422	292	233	288
	計 Total	26,541	4,980	1,991	2,863	2,411	2,006	1,749	2,893	2,102	1,483	992	749	966
名古屋 Nagoya	岐阜 Gifu	23,390	4,449	1,888	2,547	2,105	1,814	1,561	2,605	1,845	1,231	916	637	780
	静岡 Shizuoka	50,520	10,031	3,857	5,557	4,461	3,844	3,217	5,283	3,755	2,655	1,922	1,377	1,793
	愛知 Aichi	106,010	16,837	6,911	10,115	8,731	7,527	6,786	11,412	8,950	6,578	4,882	3,677	5,004
	三重 Mie	16,291	3,230	1,178	1,803	1,519	1,278	1,052	1,725	1,217	881	657	441	552
	計 Total	196,211	34,547	13,834	20,022	16,816	14,463	12,616	21,025	15,767	11,345	8,377	6,132	8,129
大阪 Osaka	滋賀 Shiga	11,222	2,031	707	1,081	877	841	744	1,269	985	640	491	378	441
	京都 Kyoto	31,709	6,235	2,180	3,142	2,652	2,112	1,873	3,192	2,371	1,716	1,337	997	1,352
	大阪 Osaka	99,998	19,310	6,848	9,461	7,599	6,483	5,633	9,478	7,426	5,574	4,427	3,264	4,840
	兵庫 Hyogo	53,441	11,081	4,031	5,638	4,378	3,716	3,256	5,185	3,922	2,771	2,012	1,547	2,001
	奈良 Nara	14,395	3,009	979	1,438	1,209	1,032	858	1,521	1,094	754	604	406	569
	和歌山 Wakayama	9,701	2,334	826	1,090	856	745	589	966	630	451	309	231	248
	計 Total	220,466	44,000	15,571	21,850	17,571	14,929	12,953	21,611	16,428	11,906	9,180	6,823	9,451
広島 Hiroshima	鳥取 Tottori	4,702	1,136	391	563	416	397	285	464	327	223	127	107	117
	島根 Shimane	5,829	1,273	480	657	521	439	369	658	406	262	213	145	177
	岡山 Okayama	19,366	3,654	1,474	2,168	1,853	1,517	1,279	2,124	1,480	1,045	739	521	673
	広島 Hiroshima	37,286	7,660	2,955	4,061	3,196	2,665	2,278	3,776	2,717	1,904	1,411	1,047	1,343
	山口 Yamaguchi	13,307	3,390	1,135	1,627	1,246	946	806	1,269	851	590	391	285	345
	計 Total	80,490	17,113	6,435	9,076	7,232	5,964	5,017	8,291	5,781	4,024	2,881	2,105	2,655
高松 Takamatsu	徳島 Tokushima	6,540	1,297	469	726	615	502	473	714	485	359	239	164	190
	香川 Kagawa	9,962	1,858	758	1,140	916	898	722	1,058	754	488	399	250	316
	愛媛 Ehime	13,950	2,735	1,193	1,754	1,382	1,133	913	1,447	1,008	657	426	319	414
	高知 Kochi	7,841	1,673	644	903	728	594	472	768	602	373	270	181	253
	計 Total	38,293	7,563	3,064	4,523	3,641	3,127	2,580	3,987	2,849	1,877	1,334	914	1,173
福岡 Fukuoka	福岡 Fukuoka	51,518	10,885	4,117	5,545	4,452	3,615	3,086	4,800	3,505	2,435	1,844	1,404	1,855
	佐賀 Saga	7,069	1,634	537	812	680	555	465	697	489	326	243	156	182
	長崎 Nagasaki	13,895	3,423	1,270	1,909	1,444	1,043	845	1,217	803	521	389	255	291
	計 Total	72,482	15,942	5,924	8,266	6,576	5,213	4,396	6,714	4,797	3,282	2,476	1,815	2,328
熊本 Kumamoto	熊本 Kumamoto	17,025	3,876	1,359	1,985	1,637	1,318	1,089	1,618	1,197	798	582	423	416
	大分 Oita	10,622	2,338	943	1,303	1,010	873	705	1,092	755	467	284	215	268
	宮崎 Miyazaki	9,082	2,253	910	1,144	877	689	525	823	536	361	247	175	220
	鹿児島 Kagoshima	13,638	3,601	1,366	1,850	1,363	998	765	1,196	814	513	320	217	284
	沖縄 Okinawa	50,367	12,068	4,578	6,282	4,887	3,878	3,084	4,729	3,302	2,139	1,433	1,030	1,188
	計 Total	152,300	31,026	11,135	15,571	12,311	9,635	7,916	11,345	8,024	5,345	3,916	2,815	3,491
全国計 Grand Total		1,572,300	310,260	117,135	166,262	135,457	113,311	96,355	156,080	114,657	80,884	59,387	44,363	59,420

(注) この表は、「(1) 所得階級別人員」を都道府県別に示したものである。

Note: This table shows "(1) Number of income earners by income range" by prefecture.

(単位：人)
(In persons)

1, 200万円 以下 Less than 12 million yen	1, 500万円 以下 Less than 15 million yen	2, 000万円 以下 Less than 20 million yen	3, 000万円 以下 Less than 30 million yen	5, 000万円 以下 Less than 50 million yen	1億円 以下 Less than 0.1 billion yen	2億円 以下 Less than 0.2 billion yen	5億円 以下 Less than 0.5 billion yen	10億円 以下 Less than 1 billion yen	20億円 以下 Less than 2 billion yen	50億円 以下 Less than 5 billion yen	100億円 以下 Less than 10 billion yen	100億円 超 Over 10 billion yen	区分 Type 国税局・都道府県 Regional Taxation Bureau/Prefecture
531	495	378	249	122	45	11	1	-	-	-	-	-	北海道 Hokkaido 札幌 Sapporo
135	95	65	39	11	4	1	-	-	-	-	-	-	青森 Aomori
174	141	97	55	8	1	-	-	-	-	-	-	-	岩手 Iwate
531	419	380	277	132	34	6	2	-	-	-	-	-	宮城 Miyagi
72	62	52	26	7	3	-	-	-	-	-	-	-	秋田 Akita
137	116	50	35	10	1	-	1	-	-	-	-	-	山形 Yamagata
253	224	168	95	28	7	2	-	-	-	-	-	-	福島 Fukushima
1,302	1,057	812	527	196	50	9	3	-	-	-	-	-	計 Total
519	428	313	201	84	29	7	-	-	-	-	-	-	茨城 Ibaraki
381	308	229	141	44	13	2	-	-	-	-	-	-	栃木 Tochigi
299	247	165	75	28	4	2	-	-	-	-	-	-	群馬 Gunma
2,493	2,287	2,027	1,448	683	229	52	7	-	-	-	-	-	埼玉 Saitama
358	262	201	133	41	8	1	-	-	-	-	-	-	新潟 Niigata
276	207	132	50	21	6	1	-	-	-	-	-	-	長野 Nagano
4,326	3,739	3,067	2,048	901	289	65	7	-	-	-	-	-	計 Total
1,611	1,463	1,232	939	479	163	31	1	1	-	-	-	-	千葉 Chiba
7,961	7,153	6,358	5,168	2,824	1,145	231	52	4	-	-	-	-	東京 Tokyo
3,641	3,366	3,058	2,378	1,298	503	92	7	-	-	-	-	-	神奈川 Kanagawa
156	114	61	29	15	2	-	-	-	-	-	-	-	山梨 Yamanashi
13,369	12,096	10,709	8,514	4,616	1,813	354	60	5	-	-	-	-	計 Total
112	96	65	44	14	2	-	-	-	-	-	-	-	富山 Toyama
250	200	131	71	16	3	2	-	-	-	-	-	-	石川 Ishikawa
128	111	62	36	12	1	-	-	-	-	-	-	-	福井 Fukui
490	407	258	151	42	6	2	-	-	-	-	-	-	計 Total
418	281	199	79	28	4	3	-	-	-	-	-	-	岐阜 Gifu
967	801	558	324	95	20	3	-	-	-	-	-	-	静岡 Shizuoka
2,883	2,379	1,806	1,025	391	95	17	4	-	-	-	-	-	愛知 Aichi
271	211	146	81	32	15	1	1	-	-	-	-	-	三重 Mie
4,539	3,672	2,709	1,509	546	134	24	5	-	-	-	-	-	計 Total
228	227	173	80	21	7	-	1	-	-	-	-	-	滋賀 Shiga
785	670	546	368	139	29	10	3	-	-	-	-	-	京都 Kyoto
2,807	2,498	2,059	1,399	657	193	39	3	-	-	-	-	-	大阪 Osaka
1,185	1,061	792	544	229	70	17	4	1	-	-	-	-	兵庫 Hyogo
314	252	187	110	46	9	4	-	-	-	-	-	-	奈良 Nara
164	93	93	51	15	8	2	-	-	-	-	-	-	和歌山 Wakayama
5,483	4,801	3,850	2,552	1,107	316	72	11	1	-	-	-	-	計 Total
59	43	28	12	6	1	-	-	-	-	-	-	-	鳥取 Tottori
89	72	41	20	7	-	-	-	-	-	-	-	-	島根 Shimane
334	230	174	70	19	8	3	1	-	-	-	-	-	岡山 Okayama
716	637	499	277	111	28	4	1	-	-	-	-	-	広島 Hiroshima
182	98	90	42	11	3	-	-	-	-	-	-	-	山口 Yamaguchi
1,380	1,080	832	421	154	40	7	2	-	-	-	-	-	計 Total
126	71	56	43	8	3	-	-	-	-	-	-	-	徳島 Tokushima
156	105	86	43	13	2	-	-	-	-	-	-	-	香川 Kagawa
228	144	108	62	16	8	3	-	-	-	-	-	-	愛媛 Ehime
117	114	89	45	13	2	-	-	-	-	-	-	-	高知 Kochi
627	434	339	193	50	15	3	-	-	-	-	-	-	計 Total
1,147	1,007	850	611	272	73	12	3	-	-	-	-	-	福岡 Fukuoka
112	67	65	37	11	1	-	-	-	-	-	-	-	佐賀 Saga
179	128	91	55	27	5	-	-	-	-	-	-	-	長崎 Nagasaki
1,438	1,202	1,006	703	310	79	12	3	-	-	-	-	-	計 Total
272	219	134	70	27	4	1	-	-	-	-	-	-	熊本 Kumamoto
157	91	66	36	14	4	1	-	-	-	-	-	-	大分 Oita
120	93	53	43	12	1	-	-	-	-	-	-	-	宮崎 Miyazaki
136	100	67	30	11	7	-	-	-	-	-	-	-	鹿児島 Kagoshima
685	503	320	179	64	16	2	-	-	-	-	-	-	計 Total
759	592	431	266	90	32	7	-	-	-	-	-	-	沖縄 Okinawa
34,929	30,078	24,711	17,312	8,198	2,835	568	92	6	-	-	-	-	全国計 Grand Total

(3) 都道府県別の人員(その8)(不動産所得者:申告納税額のある者)

Income earners by prefecture (Part 8) (Real estate income earners: taxpayers who have income tax self-assessment)

区分 Type		合計 Total	70万円	100万円	150万円	200万円	250万円	300万円	400万円	500万円	600万円	700万円	800万円	1,000万円
			以下 Less than 0.7 million yen	以下 Less than 1 million yen	以下 Less than 1.5 million yen	以下 Less than 2 million yen	以下 Less than 2.5 million yen	以下 Less than 3 million yen	以下 Less than 4 million yen	以下 Less than 5 million yen	以下 Less than 6 million yen	以下 Less than 7 million yen	以下 Less than 8 million yen	以下 Less than 10 million yen
札幌 Sapporo	北海道 Hokkaido	27,589	1,000	1,748	3,798	3,524	2,998	2,335	3,502	2,415	1,577	1,084	798	990
仙台 Sendai	青森 Aomori	6,677	215	485	987	873	666	583	907	563	394	253	199	203
	岩手 Iwate	8,202	265	505	1,042	996	830	701	1,118	825	533	330	266	319
	宮城 Miyagi	17,073	489	864	1,674	1,842	1,647	1,419	2,276	1,627	1,143	865	623	831
	秋田 Akita	4,480	171	277	590	577	481	379	616	398	286	175	126	182
	山形 Yamagata	6,447	169	338	678	740	610	580	940	685	446	380	248	284
	福島 Fukushima	12,502	385	727	1,490	1,409	1,329	1,135	1,720	1,184	830	583	391	546
	計 Total	55,381	1,694	3,196	6,461	6,437	5,563	4,797	7,577	5,282	3,632	2,586	1,853	2,365
関東信越 Kanto Shinetsu	茨城 Ibaraki	19,533	561	1,057	2,225	2,176	1,809	1,628	2,694	1,916	1,365	973	681	878
	栃木 Tochigi	13,589	398	776	1,524	1,536	1,243	1,160	1,798	1,359	886	601	521	675
	群馬 Gunma	15,026	416	768	1,725	1,762	1,573	1,279	2,235	1,552	1,020	733	524	627
	埼玉 Saitama	67,903	1,702	3,062	6,246	6,136	5,626	5,196	8,631	6,524	4,914	3,741	2,842	4,089
	新潟 Niigata	13,424	418	733	1,532	1,574	1,344	1,150	1,861	1,260	863	649	463	579
	長野 Nagano	15,559	435	834	1,829	1,849	1,703	1,531	2,251	1,601	1,067	698	487	587
	計 Total	145,034	3,930	7,230	15,081	15,033	13,298	11,944	19,470	14,212	10,115	7,395	5,518	7,435
東京 Tokyo	千葉 Chiba	48,634	1,481	2,583	4,926	4,720	4,119	3,656	6,247	4,710	3,406	2,449	1,837	2,602
	東京 Tokyo	214,287	5,631	9,391	19,507	19,116	17,715	15,791	26,652	20,903	15,591	11,622	9,148	12,612
	神奈川 Kanagawa	97,733	2,454	4,520	9,148	8,581	7,997	7,118	12,280	9,504	6,799	5,279	4,092	5,670
	山梨 Yamanashi	6,963	196	405	763	790	674	681	999	692	461	359	236	331
	計 Total	367,617	9,762	16,899	34,344	33,207	30,505	27,246	46,178	35,809	26,257	19,709	15,313	21,215
金沢 Kanazawa	富山 Toyama	4,909	97	240	513	515	480	412	715	556	387	247	177	238
	石川 Ishikawa	8,115	167	378	795	833	736	673	1,153	867	636	441	330	435
	福井 Fukui	5,330	100	244	528	558	495	463	796	585	409	289	229	285
	計 Total	18,354	364	862	1,836	1,906	1,711	1,548	2,664	2,008	1,432	977	736	958
名古屋 Nagoya	岐阜 Gifu	16,181	382	789	1,663	1,675	1,567	1,433	2,402	1,761	1,202	900	629	775
	静岡 Shizuoka	34,701	890	1,661	3,676	3,532	3,295	2,889	4,860	3,549	2,565	1,896	1,362	1,778
	愛知 Aichi	78,338	1,739	3,168	6,781	6,893	6,442	6,037	10,505	8,498	6,376	4,779	3,615	4,957
	三重 Mie	11,045	268	479	1,156	1,150	1,080	938	1,603	1,150	850	635	436	548
	計 Total	140,265	3,279	6,097	13,276	13,250	12,384	11,297	19,370	14,958	10,993	8,210	6,042	8,058
大阪 Osaka	滋賀 Shiga	7,949	172	300	693	692	705	647	1,163	935	620	481	374	431
	京都 Kyoto	21,661	502	829	1,933	1,998	1,791	1,644	2,924	2,233	1,660	1,307	975	1,336
	大阪 Osaka	68,658	1,496	2,595	5,705	5,708	5,369	4,917	8,660	6,970	5,353	4,306	3,201	4,790
	兵庫 Hyogo	35,526	899	1,673	3,456	3,283	3,103	2,807	4,664	3,665	2,652	1,953	1,520	1,974
	奈良 Nara	9,577	222	384	883	924	844	729	1,392	1,016	720	595	397	556
	和歌山 Wakayama	6,001	154	294	638	648	629	530	879	599	434	301	228	244
	計 Total	149,372	3,445	6,075	13,308	13,253	12,441	11,274	19,682	15,418	11,439	8,943	6,695	9,331
広島 Hiroshima	鳥取 Tottori	2,939	76	152	340	331	339	253	426	313	219	124	103	115
	島根 Shimane	3,893	93	205	441	428	373	334	613	389	258	211	145	175
	岡山 Okayama	13,385	337	632	1,405	1,460	1,296	1,143	1,968	1,393	1,007	727	517	669
	広島 Hiroshima	25,806	742	1,338	2,843	2,571	2,294	2,056	3,511	2,590	1,846	1,396	1,034	1,324
	山口 Yamaguchi	8,528	294	514	1,127	1,005	833	737	1,191	815	581	385	282	339
	計 Total	54,551	1,542	2,841	6,156	5,795	5,135	4,523	7,709	5,500	3,911	2,843	2,081	2,622
高松 Takamatsu	徳島 Tokushima	4,387	104	172	445	471	418	425	664	453	345	234	163	188
	香川 Kagawa	6,931	169	323	727	737	780	654	979	731	470	395	248	314
	愛媛 Ehime	9,307	201	459	1,091	1,091	980	819	1,348	964	640	423	313	412
	高知 Kochi	5,260	148	278	596	578	509	418	714	582	357	270	178	252
	計 Total	25,885	622	1,232	2,859	2,877	2,687	2,316	3,705	2,730	1,812	1,322	902	1,166
福岡 Fukuoka	福岡 Fukuoka	34,573	908	1,733	3,470	3,526	3,061	2,773	4,445	3,324	2,358	1,805	1,385	1,840
	佐賀 Saga	4,590	132	229	513	544	465	412	648	469	310	242	153	181
	長崎 Nagasaki	8,789	293	568	1,266	1,164	911	767	1,138	771	511	380	249	288
	計 Total	47,952	1,333	2,530	5,249	5,234	4,437	3,952	6,231	4,564	3,179	2,427	1,787	2,309
熊本 Kumamoto	熊本 Kumamoto	10,776	303	569	1,187	1,218	1,077	947	1,463	1,123	766	574	419	409
	大分 Oita	7,056	204	449	879	818	774	614	1,027	717	452	281	213	263
	宮崎 Miyazaki	5,746	190	389	767	718	600	485	763	521	353	244	175	219
	鹿児島 Kagoshima	8,255	268	563	1,192	1,097	867	715	1,122	778	497	314	212	282
	計 Total	31,833	965	1,970	4,025	3,851	3,318	2,761	4,375	3,139	2,068	1,413	1,019	1,173
沖縄 Okinawa	沖縄 Okinawa	25,897	878	1,426	2,854	2,668	2,528	2,157	3,503	2,631	1,743	1,235	954	1,153
	全国計 Grand Total	1,089,730	28,814	52,106	109,247	107,035	97,005	86,150	143,966	108,666	78,158	58,144	43,698	58,775

(注) この表は、「(1) 所得階級別人員」を都道府県別に示したものである。

Note: This table shows "(1) Number of income earners by income range" by prefecture.

(単位：人)

(In persons)

1,200万円 以下 Less than 12 million yen	1,500万円 以下 Less than 15 million yen	2,000万円 以下 Less than 20 million yen	3,000万円 以下 Less than 30 million yen	5,000万円 以下 Less than 50 million yen	1億円 以下 Less than 0.1 billion yen	2億円 以下 Less than 0.2 billion yen	5億円 以下 Less than 0.5 billion yen	10億円 以下 Less than 1 billion yen	20億円 以下 Less than 2 billion yen	50億円 以下 Less than 5 billion yen	100億円 以下 Less than 10 billion yen	100億円 超 Over 10 billion yen	区分 Type 国税局・都道府県 Regional Taxation Bureau/Prefecture
528	489	376	249	121	45	11	1	-	-	-	-	-	北海道 Hokkaido 札幌 Sapporo
134	95	65	39	11	4	1	-	-	-	-	-	-	青森 Aomori
173	140	95	55	8	1	-	-	-	-	-	-	-	岩手 Iwate
528	416	378	277	132	34	6	2	-	-	-	-	-	宮城 Miyagi
72	62	52	26	7	3	-	-	-	-	-	-	-	秋田 Akita
137	115	50	35	10	1	-	1	-	-	-	-	-	山形 Yamagata
251	223	167	95	28	7	2	-	-	-	-	-	-	福島 Fukushima
1,295	1,051	807	527	196	50	9	3	-	-	-	-	-	計 Total
515	422	312	201	84	29	7	-	-	-	-	-	-	茨城 Ibaraki
377	308	228	140	44	13	2	-	-	-	-	-	-	栃木 Tochigi
297	244	163	74	28	4	2	-	-	-	-	-	-	群馬 Gunma
2,484	2,280	2,020	1,443	679	229	52	7	-	-	-	-	-	埼玉 Saitama
355	260	200	133	41	8	1	-	-	-	-	-	-	新潟 Niigata
273	205	131	50	21	6	1	-	-	-	-	-	-	長野 Nagano
4,301	3,719	3,054	2,041	897	289	65	7	-	-	-	-	-	計 Total
1,602	1,455	1,229	937	479	163	31	1	1	-	-	-	-	千葉 Chiba
7,856	7,076	6,301	5,135	2,812	1,141	231	52	4	-	-	-	-	東京 Tokyo
3,621	3,349	3,049	2,373	1,297	503	92	7	-	-	-	-	-	神奈川 Kanagawa
156	114	61	29	15	1	-	-	-	-	-	-	-	山梨 Yamanashi
13,235	11,994	10,640	8,474	4,603	1,808	354	60	5	-	-	-	-	計 Total
112	95	65	44	14	2	-	-	-	-	-	-	-	富山 Toyama
249	200	130	71	16	3	2	-	-	-	-	-	-	石川 Ishikawa
128	110	62	36	12	1	-	-	-	-	-	-	-	福井 Fukui
489	405	257	151	42	6	2	-	-	-	-	-	-	計 Total
413	278	198	79	28	4	3	-	-	-	-	-	-	岐阜 Gifu
952	799	556	323	95	20	3	-	-	-	-	-	-	静岡 Shizuoka
2,863	2,361	1,795	1,023	391	94	17	4	-	-	-	-	-	愛知 Aichi
269	210	143	81	32	15	1	1	-	-	-	-	-	三重 Mie
4,497	3,648	2,692	1,506	546	133	24	5	-	-	-	-	-	計 Total
228	227	172	80	21	7	-	1	-	-	-	-	-	滋賀 Shiga
776	663	545	364	139	29	10	3	-	-	-	-	-	京都 Kyoto
2,783	2,475	2,051	1,390	654	193	39	3	-	-	-	-	-	大阪 Osaka
1,179	1,051	785	544	227	69	17	4	1	-	-	-	-	兵庫 Hyogo
313	249	187	108	46	8	4	-	-	-	-	-	-	奈良 Nara
163	92	93	50	15	8	2	-	-	-	-	-	-	和歌山 Wakayama
5,442	4,757	3,833	2,536	1,102	314	72	11	1	-	-	-	-	計 Total
59	42	28	12	6	1	-	-	-	-	-	-	-	鳥取 Tottori
88	72	41	20	7	-	-	-	-	-	-	-	-	島根 Shimane
329	230	171	70	19	8	3	1	-	-	-	-	-	岡山 Okayama
713	632	497	276	110	28	4	1	-	-	-	-	-	広島 Hiroshima
182	98	90	42	11	2	-	-	-	-	-	-	-	山口 Yamaguchi
1,371	1,074	827	420	153	39	7	2	-	-	-	-	-	計 Total
125	70	56	43	8	3	-	-	-	-	-	-	-	徳島 Tokushima
156	104	86	43	13	2	-	-	-	-	-	-	-	香川 Kagawa
227	144	107	61	16	8	3	-	-	-	-	-	-	愛媛 Ehime
117	114	89	45	13	2	-	-	-	-	-	-	-	高知 Kochi
625	432	338	192	50	15	3	-	-	-	-	-	-	計 Total
1,137	997	843	610	270	73	12	3	-	-	-	-	-	福岡 Fukuoka
112	66	65	37	11	1	-	-	-	-	-	-	-	佐賀 Saga
178	128	91	54	27	5	-	-	-	-	-	-	-	長崎 Nagasaki
1,427	1,191	999	701	308	79	12	3	-	-	-	-	-	計 Total
270	217	132	70	27	4	1	-	-	-	-	-	-	熊本 Kumamoto
154	90	66	36	14	4	1	-	-	-	-	-	-	大分 Oita
120	93	53	43	12	1	-	-	-	-	-	-	-	宮崎 Miyazaki
135	98	67	30	11	7	-	-	-	-	-	-	-	鹿児島 Kagoshima
679	498	318	179	64	16	2	-	-	-	-	-	-	計 Total
752	590	431	265	90	32	7	-	-	-	-	-	-	沖縄 Okinawa
34,641	29,848	24,572	17,241	8,172	2,826	568	92	6	-	-	-	-	全国計 Grand Total

(3) 都道府県別の人員 (その9) (不動産所得者: 還付申告をした者)

Income earners by prefecture (Part 9) (Real estate income earners: filing returns for refunds)

区分 Type		合計 Total	70万円	100万円	150万円	200万円	250万円	300万円	400万円	500万円	600万円	700万円	800万円	1,000万円
			以下 Less than 0.7 million yen	以下 Less than 1 million yen	以下 Less than 1.5 million yen	以下 Less than 2 million yen	以下 Less than 2.5 million yen	以下 Less than 3 million yen	以下 Less than 4 million yen	以下 Less than 5 million yen	以下 Less than 6 million yen	以下 Less than 7 million yen	以下 Less than 8 million yen	以下 Less than 10 million yen
札幌 Sapporo	北海道 Hokkaido	5,486	2,589	815	785	452	256	168	217	82	58	23	17	13
仙台 Sendai	青森 Aomori	1,216	707	128	133	97	45	34	39	17	9	1	4	1
	岩手 Iwate	1,540	777	168	204	120	82	56	66	32	24	2	4	3
	宮城 Miyagi	2,227	960	234	295	199	170	110	138	75	25	8	5	2
	秋田 Akita	1,367	945	119	101	59	54	20	37	19	3	4	4	2
	山形 Yamagata	1,576	848	149	215	118	87	61	59	27	7	4	1	-
	福島 Fukushima	2,016	957	217	267	186	122	87	106	41	14	8	3	4
	計 Total	9,942	5,194	1,015	1,215	779	560	368	445	211	82	27	21	12
関東信越 Kanto Shinetsu	茨城 Ibaraki	2,400	1,024	256	389	225	156	100	136	57	26	8	7	5
	栃木 Tochigi	1,987	863	224	301	182	125	91	108	51	17	11	3	6
	群馬 Gunma	1,809	683	212	265	208	135	91	118	55	17	9	5	3
	埼玉 Saitama	6,440	2,161	744	1,011	720	490	362	469	237	113	55	28	23
	新潟 Niigata	2,514	1,236	258	348	208	151	87	122	57	22	8	7	5
	長野 Nagano	2,804	1,112	350	441	304	188	125	160	58	38	11	3	8
	計 Total	17,954	7,079	2,044	2,755	1,847	1,245	856	1,113	515	233	102	53	50
東京 Tokyo	千葉 Chiba	5,097	1,755	595	775	569	374	297	361	185	87	38	15	26
	東京 Tokyo	25,612	7,954	2,604	3,840	2,690	2,058	1,552	2,168	1,226	600	313	167	174
	神奈川 Kanagawa	10,078	3,236	1,168	1,583	1,112	791	550	788	445	187	91	44	41
	山梨 Yamanashi	751	264	92	114	74	74	44	40	23	12	6	3	4
	梨 Total	41,538	13,209	4,459	6,312	4,445	3,297	2,443	3,357	1,879	886	448	229	245
金沢 Kanazawa	富山 Toyama	828	315	93	117	89	65	51	48	27	13	4	4	1
	石川 Ishikawa	1,067	350	131	191	110	72	58	83	33	21	7	5	4
	福井 Fukui	856	331	94	131	81	61	42	63	29	13	3	4	3
	計 Total	2,751	996	318	439	280	198	151	194	89	47	14	13	8
名古屋 Nagoya	岐阜 Gifu	2,189	750	265	381	231	151	96	175	76	27	16	8	5
	静岡 Shizuoka	4,860	1,712	624	750	497	343	246	357	181	82	24	12	15
	愛知 Aichi	9,063	2,783	1,002	1,378	1,046	731	572	740	388	180	92	59	44
	三重 Mie	1,655	574	191	243	211	120	85	106	61	29	21	4	4
	計 Total	17,767	5,819	2,082	2,752	1,985	1,345	999	1,378	706	318	153	83	68
大阪 Osaka	滋賀 Shiga	1,067	383	106	160	100	78	70	85	46	17	9	4	8
	京都 Kyoto	2,925	980	325	448	321	211	166	227	121	47	27	20	13
	大阪 Osaka	8,369	2,585	861	1,223	944	706	515	649	408	197	109	61	47
	兵庫 Hyogo	5,125	1,531	541	820	590	400	345	440	222	109	54	26	24
	奈良 Nara	1,310	407	131	191	122	127	89	105	71	29	9	9	13
	和歌山 Wakayama	941	335	115	162	91	64	44	70	29	14	7	3	4
	計 Total	19,737	6,221	2,079	3,004	2,168	1,586	1,229	1,576	897	413	215	123	109
広島 Hiroshima	鳥取 Tottori	545	215	59	86	57	40	26	35	14	4	3	3	2
	島根 Shimane	621	281	67	93	50	40	26	41	17	2	2	-	1
	岡山 Okayama	1,853	588	212	329	208	141	106	130	78	33	12	4	4
	広島 Hiroshima	3,138	1,137	374	481	326	233	160	219	112	50	13	10	14
	山口 Yamaguchi	1,237	525	154	183	130	74	50	66	31	9	6	3	6
	計 Total	7,394	2,746	866	1,172	771	528	368	491	252	98	36	20	27
高松 Takamatsu	徳島 Tokushima	666	239	79	106	73	45	34	43	28	12	3	1	1
	香川 Kagawa	957	327	110	178	99	79	51	69	20	16	4	1	2
	愛媛 Ehime	1,266	452	176	209	133	86	62	83	37	15	3	5	2
	高知 Kochi	707	313	70	108	66	40	37	38	16	15	-	3	1
	計 Total	3,596	1,331	435	601	371	250	184	233	101	58	10	10	6
福岡 Fukuoka	福岡 Fukuoka	4,603	1,626	576	747	458	363	231	300	150	69	28	14	13
	佐賀 Saga	765	312	88	108	78	58	40	44	17	14	1	3	1
	長崎 Nagasaki	1,220	470	146	217	131	80	56	60	30	10	9	6	3
	計 Total	6,588	2,408	810	1,072	667	501	327	404	197	93	38	23	17
熊本 Kumamoto	熊本 Kumamoto	1,693	707	139	248	174	124	86	110	55	29	6	3	7
	大分 Oita	834	321	99	113	72	53	65	54	31	15	2	1	4
	宮崎 Miyazaki	701	285	86	120	72	46	25	46	9	8	3	-	1
	鹿児島 Kagoshima	1,211	476	155	218	137	79	36	55	28	11	6	5	2
	計 Total	4,439	1,789	479	699	455	302	212	265	123	63	17	9	14
沖縄 Okinawa	沖縄 Okinawa	1,484	462	157	208	155	133	92	141	73	23	17	6	8
	全国計 Grand Total	138,676	49,843	15,559	21,014	14,375	10,201	7,397	9,814	5,125	2,372	1,100	607	577

(注) この表は、「(1) 所得階級別人員」を都道府県別に示したものである。

Note: This table shows "(1) Number of income earners by income range" by prefecture.

(単位：人)
(In persons)

1,200万円 以下 Less than 12 million yen	1,500万円 以下 Less than 15 million yen	2,000万円 以下 Less than 20 million yen	3,000万円 以下 Less than 30 million yen	5,000万円 以下 Less than 50 million yen	1億円 以下 Less than 0.1 billion yen	2億円 以下 Less than 0.2 billion yen	5億円 以下 Less than 0.5 billion yen	10億円 以下 Less than 1 billion yen	20億円 以下 Less than 2 billion yen	50億円 以下 Less than 5 billion yen	100億円 以下 Less than 10 billion yen	100億円 超 Over 10 billion yen	区分 Type 国税局・都道府県 Regional Taxation Bureau/Prefecture
3	6	1	-	1	-	-	-	-	-	-	-	-	北海道 Hokkaido 札幌 Sapporo
1	-	-	-	-	-	-	-	-	-	-	-	-	青森 Aomori
-	1	1	-	-	-	-	-	-	-	-	-	-	岩手 Iwate
2	3	1	-	-	-	-	-	-	-	-	-	-	宮城 Miyagi
-	-	-	-	-	-	-	-	-	-	-	-	-	秋田 Akita
-	-	-	-	-	-	-	-	-	-	-	-	-	山形 Yamagata
2	1	1	-	-	-	-	-	-	-	-	-	-	福島 Fukushima
5	5	3	-	-	-	-	-	-	-	-	-	-	計 Total
4	6	1	-	-	-	-	-	-	-	-	-	-	茨城 Ibaraki
3	-	1	1	-	-	-	-	-	-	-	-	-	栃木 Tochigi
2	3	2	1	-	-	-	-	-	-	-	-	-	群馬 Gunma
8	6	5	4	4	-	-	-	-	-	-	-	-	埼玉 Saitama
2	2	1	-	-	-	-	-	-	-	-	-	-	新潟 Niigata
3	2	1	-	-	-	-	-	-	-	-	-	-	長野 Nagano
22	19	11	6	4	-	-	-	-	-	-	-	-	計 Total
8	8	3	1	-	-	-	-	-	-	-	-	-	千葉 Chiba
96	73	55	31	10	1	-	-	-	-	-	-	-	東京 Tokyo
17	15	5	4	1	-	-	-	-	-	-	-	-	神奈川 Kanagawa
-	-	-	-	-	1	-	-	-	-	-	-	-	山梨 Yamanashi
121	96	63	36	11	2	-	-	-	-	-	-	-	計 Total
-	1	-	-	-	-	-	-	-	-	-	-	-	富山 Toyama
1	-	1	-	-	-	-	-	-	-	-	-	-	石川 Ishikawa
-	1	-	-	-	-	-	-	-	-	-	-	-	福井 Fukui
1	2	1	-	-	-	-	-	-	-	-	-	-	計 Total
5	3	-	-	-	-	-	-	-	-	-	-	-	岐阜 Gifu
13	2	1	1	-	-	-	-	-	-	-	-	-	静岡 Shizuoka
18	17	10	2	-	1	-	-	-	-	-	-	-	愛知 Aichi
2	1	3	-	-	-	-	-	-	-	-	-	-	三重 Mie
38	23	14	3	-	1	-	-	-	-	-	-	-	計 Total
-	-	1	-	-	-	-	-	-	-	-	-	-	滋賀 Shiga
9	6	1	3	-	-	-	-	-	-	-	-	-	京都 Kyoto
22	23	8	8	3	-	-	-	-	-	-	-	-	大阪 Osaka
6	10	7	-	-	-	-	-	-	-	-	-	-	兵庫 Hyogo
1	3	-	2	-	1	-	-	-	-	-	-	-	奈良 Nara
1	1	-	1	-	-	-	-	-	-	-	-	-	和歌山 Wakayama
39	43	17	14	3	1	-	-	-	-	-	-	-	計 Total
-	1	-	-	-	-	-	-	-	-	-	-	-	鳥取 Tottori
1	-	-	-	-	-	-	-	-	-	-	-	-	島根 Shimane
5	-	3	-	-	-	-	-	-	-	-	-	-	岡山 Okayama
3	3	2	1	-	-	-	-	-	-	-	-	-	広島 Hiroshima
-	-	-	-	-	-	-	-	-	-	-	-	-	山口 Yamaguchi
9	4	5	1	-	-	-	-	-	-	-	-	-	計 Total
1	1	-	-	-	-	-	-	-	-	-	-	-	徳島 Tokushima
-	1	-	-	-	-	-	-	-	-	-	-	-	香川 Kagawa
1	-	1	1	-	-	-	-	-	-	-	-	-	愛媛 Ehime
-	-	-	-	-	-	-	-	-	-	-	-	-	高知 Kochi
2	2	1	1	-	-	-	-	-	-	-	-	-	計 Total
9	9	7	1	2	-	-	-	-	-	-	-	-	福岡 Fukuoka
-	1	-	-	-	-	-	-	-	-	-	-	-	佐賀 Saga
1	-	-	1	-	-	-	-	-	-	-	-	-	長崎 Nagasaki
10	10	7	2	2	-	-	-	-	-	-	-	-	計 Total
1	2	2	-	-	-	-	-	-	-	-	-	-	熊本 Kumamoto
3	1	-	-	-	-	-	-	-	-	-	-	-	大分 Oita
-	-	-	-	-	-	-	-	-	-	-	-	-	宮崎 Miyazaki
1	2	-	-	-	-	-	-	-	-	-	-	-	鹿児島 Kagoshima
5	5	2	-	-	-	-	-	-	-	-	-	-	計 Total
6	2	-	1	-	-	-	-	-	-	-	-	-	沖縄 Okinawa
261	217	125	64	21	4	-	-	-	-	-	-	-	全国計 Grand Total

(3) 都道府県別の人員 (その10) (給与所得者: 合計)

Income earners by prefecture (Part 10) (Employment income earners: all return types)

区分 Type		合計 Total	70万円	100万円	150万円	200万円	250万円	300万円	400万円	500万円	600万円	700万円	800万円	1,000万円
			以下 Less than 0.7 million yen	以下 Less than 1 million yen	以下 Less than 1.5 million yen	以下 Less than 2 million yen	以下 Less than 2.5 million yen	以下 Less than 3 million yen	以下 Less than 4 million yen	以下 Less than 5 million yen	以下 Less than 6 million yen	以下 Less than 7 million yen	以下 Less than 8 million yen	以下 Less than 10 million yen
札幌 Sapporo	北海道 Hokkaido	393,552	47,656	20,199	47,402	43,278	37,856	30,367	46,954	33,033	25,005	15,478	9,700	10,734
仙台 Sendai	青森 Aomori	100,562	13,515	7,179	15,333	13,103	10,808	7,585	10,473	7,332	4,903	2,705	1,585	1,711
	岩手 Iwate	109,324	13,612	6,902	16,126	14,796	12,105	8,772	12,128	8,010	5,661	3,145	1,724	1,908
	宮城 Miyagi	189,987	19,934	8,924	22,483	21,011	18,894	15,011	23,153	16,487	12,082	8,350	5,264	5,929
	秋田 Akita	87,496	10,091	5,712	12,998	12,096	10,209	7,192	9,736	6,374	4,809	2,355	1,302	1,385
	山形 Yamagata	92,283	9,958	5,437	12,743	11,836	10,391	7,745	11,002	7,375	5,248	3,052	1,587	1,718
	福島 Fukushima	144,640	18,471	7,652	17,742	16,730	15,153	11,819	17,535	11,960	8,357	5,035	2,994	3,140
	計 Total	724,292	85,581	41,806	97,425	89,572	77,560	58,124	84,027	57,538	41,060	24,642	14,456	15,791
関東信越 Kanto Shinetsu	茨城 Ibaraki	228,038	24,110	10,520	25,517	22,400	20,863	17,532	29,160	20,809	15,840	11,531	7,214	8,186
	栃木 Tochigi	148,805	16,311	6,730	16,505	15,083	13,726	11,317	18,796	13,355	10,231	7,115	4,491	4,900
	群馬 Gunma	145,862	16,031	6,794	16,525	15,059	13,923	11,621	18,879	13,166	9,546	6,145	3,731	4,075
	埼玉 Saitama	599,310	59,752	23,274	56,355	54,079	51,405	45,394	78,559	58,414	42,165	32,908	23,433	25,855
	新潟 Niigata	177,795	18,251	8,941	21,591	20,619	19,368	15,677	23,731	15,636	10,709	6,204	3,590	3,923
	長野 Nagano	169,011	20,842	8,612	19,356	17,848	16,264	13,534	21,354	15,368	11,049	6,954	4,034	4,193
	計 Total	1,468,821	155,297	64,871	155,849	145,088	135,549	115,075	190,479	136,748	99,540	70,857	46,493	51,132
東京 Tokyo	千葉 Chiba	520,190	49,228	19,310	47,753	45,312	43,239	37,263	65,496	49,795	36,783	29,968	21,722	25,335
	東京 Tokyo	1,545,806	120,609	46,232	115,253	116,919	110,142	93,203	168,898	138,516	108,460	92,457	73,527	100,084
	神奈川 Kanagawa	831,144	70,152	25,675	63,684	64,027	61,069	54,348	99,573	80,100	62,263	53,953	42,452	52,948
	山梨 Yamanashi	66,067	8,387	3,476	7,995	6,914	6,066	5,009	7,918	5,610	4,070	2,747	1,603	1,749
	計 Total	2,463,207	248,376	94,693	234,685	233,172	220,516	189,823	341,885	274,021	211,576	179,125	139,304	180,116
金沢 Kanazawa	富山 Toyama	82,421	7,208	3,340	8,154	8,491	8,371	7,643	12,613	8,346	5,686	3,544	2,017	2,167
	石川 Ishikawa	90,073	8,558	3,831	9,463	9,211	8,970	7,568	12,592	8,774	6,017	3,774	2,281	2,703
	福井 Fukui	59,893	5,179	2,707	6,048	6,233	5,954	5,328	8,588	5,817	4,173	2,554	1,514	1,712
	計 Total	232,387	20,945	9,878	23,665	23,935	23,295	20,539	33,793	22,937	15,876	9,872	5,812	6,582
名古屋 Nagoya	岐阜 Gifu	171,022	18,394	7,475	17,986	17,059	16,048	13,858	23,378	16,774	11,436	7,787	4,680	5,010
	静岡 Shizuoka	287,991	28,629	12,499	30,853	29,364	26,888	22,708	37,709	27,212	19,534	14,105	8,872	9,604
	愛知 Aichi	626,375	55,086	21,018	52,325	52,567	50,506	44,501	80,728	63,948	47,249	37,562	26,637	30,448
	三重 Mie	142,255	14,367	5,809	14,595	13,450	12,417	10,967	18,752	14,075	10,666	7,755	4,808	5,008
	計 Total	1,227,643	116,476	46,801	115,759	112,440	105,859	92,034	160,567	122,009	88,885	67,209	44,997	50,070
大阪 Osaka	滋賀 Shiga	112,753	10,950	4,428	10,496	10,236	9,558	8,305	14,974	11,316	8,729	6,900	4,370	4,571
	京都 Kyoto	200,513	20,540	7,988	19,153	17,475	16,747	14,322	24,654	18,668	13,787	10,774	7,367	9,000
	大阪 Osaka	680,978	65,208	25,364	62,924	59,914	55,759	48,391	86,187	66,109	47,567	37,226	26,769	31,555
	兵庫 Hyogo	443,551	41,986	15,981	38,799	37,546	35,590	31,143	55,736	43,427	32,899	25,950	18,180	21,066
	奈良 Nara	101,380	10,253	3,849	8,855	8,517	8,242	7,244	13,007	9,977	7,598	5,715	3,714	4,557
	和歌山 Wakayama	61,628	7,270	3,089	6,955	6,117	5,458	4,663	7,498	5,632	4,215	2,787	1,691	1,808
	計 Total	1,600,803	156,207	60,699	147,182	139,805	131,354	114,068	202,056	155,129	114,795	89,352	62,091	72,557
広島 Hiroshima	鳥取 Tottori	42,605	4,856	2,338	5,716	5,262	4,506	3,399	5,151	3,597	2,542	1,319	778	866
	島根 Shimane	54,614	6,098	2,972	7,120	6,848	6,119	4,820	6,732	4,296	3,227	1,713	964	1,005
	岡山 Okayama	144,241	15,555	6,012	14,685	14,234	13,641	11,976	20,015	13,641	9,672	6,419	3,857	4,272
	広島 Hiroshima	219,580	21,948	9,063	21,332	21,139	20,285	17,434	29,482	20,994	15,052	10,692	7,198	7,819
	山口 Yamaguchi	98,765	11,453	4,807	10,849	10,580	9,738	7,977	12,812	9,092	6,377	4,026	2,343	2,564
	計 Total	559,805	59,910	25,192	59,702	58,063	54,289	45,606	74,192	51,620	36,870	24,169	15,140	16,526
高松 Takamatsu	徳島 Tokushima	51,928	4,707	2,348	5,735	5,404	4,863	4,017	6,598	5,165	3,820	2,403	1,453	1,593
	香川 Kagawa	71,726	6,613	2,937	7,022	7,362	7,209	6,250	9,902	6,772	4,827	3,315	2,057	2,111
	愛媛 Ehime	85,293	9,842	4,080	9,320	8,671	7,969	6,833	10,658	7,582	5,521	3,405	2,158	2,519
	高知 Kochi	43,130	5,328	2,549	5,502	4,895	4,248	3,225	5,034	3,416	2,520	1,446	837	989
	計 Total	252,077	26,490	11,914	27,579	26,332	24,289	20,325	32,192	22,935	16,688	10,569	6,505	7,212
福岡 Fukuoka	福岡 Fukuoka	362,941	41,739	17,226	39,558	35,101	32,010	26,321	43,559	31,495	23,114	16,976	11,135	13,156
	佐賀 Saga	69,907	9,077	4,298	9,520	8,154	6,918	5,585	8,045	5,709	4,271	2,384	1,319	1,412
	長崎 Nagasaki	90,821	12,217	5,393	12,083	10,515	8,879	6,654	9,841	6,981	5,457	3,228	1,841	2,129
	計 Total	523,669	63,033	26,917	61,161	53,770	47,807	38,560	61,445	44,185	32,842	22,588	14,295	16,697
熊本 Kumamoto	熊本 Kumamoto	121,617	14,735	6,747	15,457	13,931	12,153	9,200	13,976	9,863	7,239	4,432	2,693	3,088
	大分 Oita	70,260	8,247	3,724	8,380	7,551	6,824	5,470	8,634	6,002	4,395	2,666	1,574	1,813
	宮崎 Miyazaki	68,591	9,528	4,336	9,579	8,146	6,614	4,905	7,348	5,202	3,806	2,099	1,314	1,449
	鹿児島 Kagoshima	103,311	13,785	6,291	13,233	11,807	10,046	7,843	11,193	7,952	5,842	3,616	2,129	2,435
	計 Total	363,779	46,295	21,098	46,649	41,435	35,637	27,418	41,151	29,019	21,282	12,813	7,710	8,785
沖縄 Okinawa	沖縄 Okinawa	84,021	12,569	5,619	12,251	9,099	7,163	5,614	8,619	6,154	4,620	2,877	1,887	2,070
	全国計 Grand Total	10,394,056	1,038,835	429,687	1,029,309	975,989	901,174	757,553	1,277,360	955,328	709,039	529,551	368,390	438,272

(注) この表は、「(1) 所得階級別人員」を都道府県別に示したものである。

Note: This table shows "(1) Number of income earners by income range" by prefecture.

(単位：人)
(In persons)

1,200万円 以下	1,500万円 以下	2,000万円 以下	3,000万円 以下	5,000万円 以下	1億円 以下	2億円 以下	5億円 以下	10億円 以下	20億円 以下	50億円 以下	100億円 以下	100億円 超	区分 Type	国税局・都道府県 Regional Taxation Bureau /Prefecture
6,090	5,633	6,230	5,143	1,968	650	143	28	2	2	1	-	-	北海道 Hokkaido	札幌 Sapporo
933	999	1,161	751	332	134	18	2	-	-	-	-	-	青森 Aomori	仙台 Sendai
1,016	988	1,131	851	310	115	22	2	-	-	-	-	-	岩手 Iwate	
3,333	2,922	2,954	1,950	921	311	59	14	1	-	-	-	-	宮城 Miyagi	
707	719	882	604	226	85	13	1	-	-	-	-	-	秋田 Akita	
946	934	1,069	771	338	118	13	2	-	-	-	-	-	山形 Yamagata	
1,723	1,689	1,918	1,646	730	289	49	6	2	-	-	-	-	福島 Fukushima	
8,658	8,251	9,115	6,573	2,857	1,052	174	27	3	-	-	-	-	計 Total	
4,372	3,325	2,989	2,251	1,007	340	58	13	-	1	-	-	-	茨城 Ibaraki	関東信越 Kanto Shinetsu
2,698	2,270	2,218	1,744	923	319	61	11	1	-	-	-	-	栃木 Tochigi	
2,326	2,198	2,444	2,077	919	329	62	8	4	-	-	-	-	群馬 Gunma	
14,137	11,191	9,796	7,915	3,354	1,079	201	40	3	-	1	-	-	埼玉 Saitama	
2,207	1,895	2,428	1,903	770	312	34	6	-	-	-	-	-	新潟 Niigata	
2,277	2,041	2,386	1,803	766	267	51	11	-	1	-	-	-	長野 Nagano	
28,017	22,920	22,261	17,693	7,739	2,646	467	89	8	2	1	-	-	計 Total	
14,233	11,790	10,317	7,931	3,378	1,105	182	45	2	2	1	-	-	千葉 Chiba	東京 Tokyo
64,250	60,171	57,397	44,973	21,770	9,624	2,468	683	127	35	8	-	-	東京 Tokyo	
30,273	24,729	21,016	15,675	6,360	2,277	477	74	19	-	-	-	-	神奈川 Kanagawa	
970	995	1,290	845	293	95	32	3	-	-	-	-	-	山梨 Yamanashi	
109,726	97,685	90,020	69,424	31,801	13,101	3,159	805	148	37	9	-	-	計 Total	
1,204	1,202	1,143	775	374	122	19	-	1	1	-	-	-	富山 Toyama	金沢 Kanazawa
1,457	1,608	1,553	1,027	493	157	29	6	1	-	-	-	-	石川 Ishikawa	
940	926	1,008	736	340	116	14	5	1	-	-	-	-	福井 Fukui	
3,601	3,736	3,704	2,538	1,207	395	62	11	3	1	-	-	-	計 Total	
2,835	2,494	2,567	1,845	934	373	77	10	2	-	-	-	-	岐阜 Gifu	名古屋 Nagoya
4,956	4,495	4,451	3,528	1,747	667	136	30	4	-	-	-	-	静岡 Shizuoka	
16,687	15,604	13,340	10,349	5,049	2,150	490	111	19	1	-	-	-	愛知 Aichi	
2,515	2,173	2,194	1,633	734	276	53	7	1	-	-	-	-	三重 Mie	
26,993	24,766	22,552	17,355	8,464	3,466	756	158	26	1	-	-	-	計 Total	
2,361	1,983	1,674	1,166	534	169	23	9	1	-	-	-	-	滋賀 Shiga	大阪 Osaka
5,211	5,123	4,440	3,262	1,344	509	115	25	8	-	1	-	-	京都 Kyoto	
17,586	15,765	15,119	11,755	5,297	1,965	423	83	10	2	-	-	-	大阪 Osaka	
12,018	10,815	9,806	7,426	3,450	1,370	279	69	11	4	-	-	-	兵庫 Hyogo	
2,517	2,284	2,273	1,759	722	245	44	7	1	-	-	-	-	奈良 Nara	
1,023	974	1,137	801	371	122	17	-	-	-	-	-	-	和歌山 Wakayama	
40,716	36,944	34,449	26,169	11,718	4,380	901	193	31	6	1	-	-	計 Total	
553	588	614	316	163	36	4	1	-	-	-	-	-	鳥取 Tottori	
622	629	719	456	209	57	8	-	-	-	-	-	-	島根 Shimane	広島 Hiroshima
2,464	2,350	2,570	1,845	734	246	42	10	-	1	-	-	-	岡山 Okayama	
4,464	3,930	3,824	2,852	1,384	525	132	29	2	-	-	-	-	広島 Hiroshima	
1,418	1,325	1,584	1,158	479	151	27	4	1	-	-	-	-	山口 Yamaguchi	
9,521	8,822	9,311	6,627	2,969	1,015	213	44	3	1	-	-	-	計 Total	
902	857	978	675	310	85	11	4	-	-	-	-	-	徳島 Tokushima	高松 Takamatsu
1,194	1,287	1,367	929	432	118	21	1	-	-	-	-	-	香川 Kagawa	
1,478	1,427	1,802	1,233	535	227	26	6	1	-	-	-	-	愛媛 Ehime	
637	638	866	652	248	85	13	2	-	-	-	-	-	高知 Kochi	
4,211	4,209	5,013	3,489	1,525	515	71	13	1	-	-	-	-	計 Total	
7,892	7,504	7,498	5,305	2,291	831	192	33	4	1	-	-	-	福岡 Fukuoka	福岡 Fukuoka
785	738	804	570	221	79	16	2	-	-	-	-	-	佐賀 Saga	
1,280	1,320	1,467	971	414	133	18	-	-	-	-	-	-	長崎 Nagasaki	
9,957	9,562	9,769	6,846	2,926	1,043	226	35	4	1	-	-	-	計 Total	
1,807	1,776	2,115	1,478	643	243	32	7	2	-	-	-	-	熊本 Kumamoto	熊本 Kumamoto
1,098	1,066	1,288	954	400	151	16	6	1	-	-	-	-	大分 Oita	
824	952	1,098	846	374	136	28	5	2	-	-	-	-	宮崎 Miyazaki	
1,545	1,406	1,864	1,485	606	185	44	4	-	-	-	-	-	鹿児島 Kagoshima	
5,274	5,200	6,365	4,763	2,023	715	120	22	5	-	-	-	-	計 Total	
1,249	1,180	1,427	1,102	370	118	28	5	-	-	-	-	-	沖縄 Okinawa	沖縄 Okinawa
254,013	228,908	220,216	167,722	75,567	29,096	6,320	1,430	234	51	12	-	-	全国計 Grand Total	

(3) 都道府県別の人員(その11) (給与所得者: 申告納税額のある者)

Income earners by prefecture (Part 11) (Employment income earners: taxpayers who have income tax self-assessment)

区分 Type		合計 Total	70万円	100万円	150万円	200万円	250万円	300万円	400万円	500万円	600万円	700万円	800万円	1,000万円
			以下 Less than 0.7 million yen	以下 Less than 1 million yen	以下 Less than 1.5 million yen	以下 Less than 2 million yen	以下 Less than 2.5 million yen	以下 Less than 3 million yen	以下 Less than 4 million yen	以下 Less than 5 million yen	以下 Less than 6 million yen	以下 Less than 7 million yen	以下 Less than 8 million yen	以下 Less than 10 million yen
国税局・都道府県 Regional Taxation Bureau / Prefecture														
札幌 Sapporo	北海道 Hokkaido	96,988	2,153	2,888	9,077	11,809	10,833	8,600	12,601	8,267	5,643	4,276	3,080	4,074
仙台 Sendai	青森 Aomori	22,196	588	896	2,457	2,959	2,588	1,927	2,632	1,803	1,289	928	659	785
	岩手 Iwate	26,564	696	1,008	2,971	3,743	3,329	2,522	3,451	2,209	1,480	1,031	640	837
	宮城 Miyagi	43,979	768	1,077	3,745	4,952	4,662	3,703	5,682	3,863	2,786	2,221	1,657	2,172
	秋田 Akita	20,130	445	768	2,158	2,807	2,665	1,994	2,668	1,676	1,102	783	498	593
	山形 Yamagata	22,830	487	840	2,341	2,987	2,733	2,078	3,021	2,003	1,382	1,016	657	777
	福島 Fukushima	37,132	749	1,103	3,380	4,398	4,204	3,233	5,038	3,474	2,321	1,779	1,210	1,427
	計 Total	172,831	3,733	5,692	17,052	21,846	20,181	15,457	22,492	15,028	10,360	7,758	5,321	6,591
関東信越 Kanto Shinetsu	茨城 Ibaraki	53,081	867	1,198	4,007	5,354	5,430	4,652	7,387	5,111	3,874	3,141	2,153	2,686
	栃木 Tochigi	36,394	690	888	2,779	3,755	3,606	3,011	5,002	3,472	2,478	1,917	1,434	1,688
	群馬 Gunma	37,559	607	917	2,960	4,057	3,775	3,230	5,208	3,500	2,516	1,906	1,373	1,706
	埼玉 Saitama	136,809	2,831	3,072	9,555	13,012	13,617	11,832	18,896	12,958	9,281	7,362	5,763	7,340
	新潟 Niigata	45,414	784	1,281	4,021	5,451	5,209	4,319	6,597	4,442	2,858	2,059	1,327	1,661
	長野 Nagano	42,255	808	1,277	3,711	4,853	4,577	3,794	5,834	4,005	2,790	2,145	1,479	1,737
	計 Total	351,512	6,587	8,633	27,033	36,482	36,214	30,838	48,924	33,488	23,797	18,530	13,529	16,818
東京 Tokyo	千葉 Chiba	114,924	2,266	2,701	8,124	10,385	10,921	9,268	15,084	10,746	7,827	6,312	4,932	6,476
	東京 Tokyo	373,496	5,059	6,290	19,385	24,997	25,849	22,385	38,967	30,505	24,431	21,208	17,692	26,879
	神奈川 Kanagawa	185,427	3,538	3,619	11,214	14,225	14,939	13,254	22,443	16,953	12,882	11,022	8,885	12,807
	山梨 Yamanashi	17,753	386	496	1,561	1,995	1,826	1,486	2,308	1,611	1,180	923	595	801
	計 Total	691,600	11,249	13,106	40,284	51,602	53,535	46,393	78,802	59,815	46,320	39,465	32,104	46,963
金沢 Kanazawa	富山 Toyama	22,128	289	500	1,592	2,381	2,373	2,078	3,518	2,371	1,532	1,072	744	883
	石川 Ishikawa	24,257	319	528	1,734	2,520	2,558	2,066	3,533	2,457	1,672	1,261	835	1,151
	福井 Fukui	16,893	221	433	1,223	1,792	1,686	1,477	2,460	1,709	1,173	895	588	799
	計 Total	63,278	829	1,461	4,549	6,693	6,617	5,621	9,511	6,537	4,377	3,228	2,167	2,833
名古屋 Nagoya	岐阜 Gifu	43,951	740	971	3,351	4,724	4,836	4,021	6,428	4,328	2,872	2,229	1,594	1,981
	静岡 Shizuoka	77,006	1,405	2,091	6,075	8,161	8,174	6,807	10,728	7,344	5,174	3,973	2,888	3,618
	愛知 Aichi	152,898	2,681	3,101	9,324	13,018	13,601	11,669	19,521	14,368	10,730	8,690	6,845	9,173
	三重 Mie	34,505	597	834	2,583	3,581	3,389	2,903	4,814	3,369	2,390	1,929	1,393	1,700
	計 Total	308,360	5,423	6,997	21,333	29,484	30,000	25,400	41,491	29,409	21,166	16,821	12,720	16,472
大阪 Osaka	滋賀 Shiga	24,768	480	617	1,698	2,475	2,290	1,885	3,113	2,265	1,742	1,611	1,309	1,589
	京都 Kyoto	48,284	848	1,118	3,309	4,315	4,332	3,548	6,003	4,256	3,106	2,633	2,076	2,955
	大阪 Osaka	146,226	2,680	3,060	9,642	12,498	12,403	10,493	18,431	13,477	9,654	7,846	6,311	9,024
	兵庫 Hyogo	93,588	1,843	1,968	6,263	8,128	8,120	6,981	11,904	8,573	6,130	5,080	3,871	5,423
	奈良 Nara	22,224	448	473	1,369	1,838	1,949	1,633	2,898	2,093	1,514	1,172	891	1,350
	和歌山 Wakayama	15,690	359	490	1,340	1,626	1,438	1,259	1,926	1,444	1,122	803	607	734
	計 Total	350,780	6,658	7,726	23,621	30,880	30,532	25,799	44,275	32,108	23,268	19,145	15,065	21,075
広島 Hiroshima	鳥取 Tottori	10,571	196	337	1,083	1,469	1,237	847	1,339	845	637	439	323	412
	島根 Shimane	14,642	257	486	1,482	2,069	1,835	1,397	1,969	1,142	814	620	417	472
	岡山 Okayama	37,341	586	887	2,782	3,709	3,801	3,256	5,367	3,541	2,469	2,018	1,331	1,737
	広島 Hiroshima	61,642	1,067	1,430	4,265	6,247	6,535	5,503	8,964	5,793	3,996	3,128	2,402	2,989
	山口 Yamaguchi	28,265	594	710	2,397	3,463	3,319	2,767	4,173	2,601	1,622	1,227	871	984
	計 Total	152,461	2,700	3,850	12,009	16,957	16,727	13,770	21,812	13,922	9,538	7,432	5,344	6,594
高松 Takamatsu	徳島 Tokushima	13,163	188	308	1,026	1,354	1,308	1,052	1,702	1,290	900	677	511	643
	香川 Kagawa	20,183	272	422	1,322	2,027	2,197	1,877	3,026	1,922	1,307	1,100	740	909
	愛媛 Ehime	24,002	437	657	1,944	2,465	2,414	2,091	3,231	2,175	1,574	1,163	807	1,082
	高知 Kochi	12,794	271	376	1,195	1,480	1,273	1,030	1,658	1,110	887	606	392	522
	計 Total	70,142	1,168	1,763	5,487	7,326	7,192	6,050	9,617	6,497	4,668	3,546	2,450	3,156
福岡 Fukuoka	福岡 Fukuoka	86,511	1,887	2,285	7,041	8,659	8,125	6,578	10,464	7,116	5,384	4,669	3,424	4,417
	佐賀 Saga	17,002	421	644	1,799	2,105	1,926	1,511	2,119	1,416	1,158	842	538	613
	長崎 Nagasaki	25,184	676	883	2,679	3,142	2,855	2,075	3,016	1,983	1,636	1,228	726	988
	計 Total	128,697	2,984	3,812	11,519	13,906	12,906	10,164	15,599	10,515	8,178	6,739	4,688	6,018
熊本 Kumamoto	熊本 Kumamoto	30,122	598	943	2,977	3,433	3,109	2,238	3,561	2,575	2,013	1,528	1,049	1,321
	大分 Oita	19,134	379	535	1,648	2,123	2,040	1,702	2,533	1,649	1,203	959	643	780
	宮崎 Miyazaki	18,361	449	662	2,012	2,314	1,817	1,405	2,122	1,507	1,203	904	599	716
	鹿児島 Kagoshima	29,371	690	1,061	2,898	3,546	3,173	2,412	3,484	2,449	1,773	1,397	906	1,169
	計 Total	96,988	2,116	3,201	9,535	11,416	10,139	7,757	11,700	8,180	6,192	4,788	3,197	3,986
沖縄 Okinawa	沖縄 Okinawa	28,338	1,154	1,385	3,791	2,916	2,330	1,962	3,129	2,498	2,076	1,521	1,097	1,199
	全国計 Grand Total	2,511,975	46,754	60,514	185,290	241,317	237,206	197,811	319,953	226,264	165,583	133,249	100,762	135,779

(注) この表は、「(1) 所得階級別人員」を都道府県別に示したものである。

Note: This table shows "(1) Number of income earners by income range" by prefecture.

(単位：人)
(In persons)

1,200万円 以下 Less than 12 million yen	1,500万円 以下 Less than 15 million yen	2,000万円 以下 Less than 20 million yen	3,000万円 以下 Less than 30 million yen	5,000万円 以下 Less than 50 million yen	1億円 以下 Less than 0.1 billion yen	2億円 以下 Less than 0.2 billion yen	5億円 以下 Less than 0.5 billion yen	10億円 以下 Less than 1 billion yen	20億円 以下 Less than 2 billion yen	50億円 以下 Less than 5 billion yen	100億円 以下 Less than 10 billion yen	100億円 超 Over 10 billion yen	区分 Type 国税局・都道府県 Regional Taxation Bureau/Prefecture
2,699	2,866	3,393	2,869	1,278	456	102	20	2	2	-	-	-	北海道 Hokkaido
													札幌 Sapporo
524	612	720	454	243	115	15	2	-	-	-	-	-	青森 Aomori
520	581	670	531	239	88	16	2	-	-	-	-	-	岩手 Iwate
1,413	1,465	1,721	1,156	648	236	41	10	1	-	-	-	-	宮城 Miyagi
373	434	551	377	164	65	8	1	-	-	-	-	-	秋田 Akita
501	553	633	473	242	93	11	2	-	-	-	-	-	山形 Yamagata
892	1,019	1,147	976	530	213	31	6	2	-	-	-	-	福島 Fukushima
4,223	4,664	5,442	3,967	2,066	810	122	23	3	-	-	-	-	計 Total
1,781	1,560	1,609	1,300	670	248	44	8	-	1	-	-	-	茨城 Ibaraki
1,184	1,181	1,329	1,058	633	239	41	8	1	-	-	-	-	栃木 Tochigi
1,123	1,164	1,411	1,237	588	230	41	6	4	-	-	-	-	群馬 Gunma
4,984	4,743	4,657	3,981	2,019	718	151	33	3	-	1	-	-	埼玉 Saitama
1,091	1,064	1,344	1,099	533	239	30	5	-	-	-	-	-	新潟 Niigata
1,127	1,099	1,261	1,015	513	182	39	8	-	1	-	-	-	長野 Nagano
11,290	10,811	11,611	9,690	4,956	1,856	346	68	8	2	1	-	-	計 Total
4,319	4,422	4,605	3,802	1,871	703	127	28	2	2	1	-	-	千葉 Chiba
19,972	22,368	24,607	21,989	12,574	6,095	1,642	482	91	23	6	-	-	東京 Tokyo
8,808	8,893	9,194	7,381	3,546	1,424	337	47	16	-	-	-	-	神奈川 Kanagawa
518	519	702	570	203	56	15	2	-	-	-	-	-	山梨 Yamanashi
33,617	36,202	39,108	33,742	18,194	8,278	2,121	559	109	25	7	-	-	計 Total
628	677	668	463	263	85	10	-	1	-	-	-	-	富山 Toyama
759	903	915	597	309	113	21	6	-	-	-	-	-	石川 Ishikawa
479	551	615	456	235	87	9	4	1	-	-	-	-	福井 Fukui
1,866	2,131	2,198	1,516	807	285	40	10	2	-	-	-	-	計 Total
1,276	1,268	1,356	1,015	622	278	53	6	2	-	-	-	-	岐阜 Gifu
2,186	2,273	2,353	1,983	1,148	493	105	23	4	-	-	-	-	静岡 Shizuoka
6,084	6,549	6,776	5,579	3,202	1,523	367	83	13	1	-	-	-	愛知 Aichi
1,116	1,115	1,181	911	461	196	37	5	1	-	-	-	-	三重 Mie
10,662	11,205	11,666	9,488	5,433	2,490	562	117	20	1	-	-	-	計 Total
858	888	856	620	339	110	16	6	1	-	-	-	-	滋賀 Shiga
2,060	2,374	2,337	1,757	833	327	76	18	2	-	1	-	-	京都 Kyoto
6,417	6,771	7,251	5,781	2,976	1,193	258	52	6	2	-	-	-	大阪 Osaka
3,806	4,192	4,423	3,677	2,019	938	188	49	9	3	-	-	-	兵庫 Hyogo
920	947	1,161	941	434	156	32	4	1	-	-	-	-	奈良 Nara
543	544	657	457	244	84	13	-	-	-	-	-	-	和歌山 Wakayama
14,604	15,716	16,685	13,233	6,845	2,808	583	129	19	5	1	-	-	計 Total
305	386	358	208	118	28	3	1	-	-	-	-	-	鳥取 Tottori
322	412	448	281	165	47	7	-	-	-	-	-	-	島根 Shimane
1,178	1,258	1,540	1,144	515	188	28	6	-	-	-	-	-	岡山 Okayama
2,020	2,097	2,141	1,655	907	383	97	22	1	-	-	-	-	広島 Hiroshima
672	719	949	701	351	122	20	3	-	-	-	-	-	山口 Yamaguchi
4,497	4,872	5,436	3,989	2,056	768	155	32	1	-	-	-	-	計 Total
436	485	568	412	220	70	11	2	-	-	-	-	-	徳島 Tokushima
587	700	789	576	308	86	16	-	-	-	-	-	-	香川 Kagawa
733	798	1,107	733	399	171	16	5	-	-	-	-	-	愛媛 Ehime
370	412	530	428	178	65	9	2	-	-	-	-	-	高知 Kochi
2,126	2,395	2,994	2,149	1,105	392	52	9	-	-	-	-	-	計 Total
3,251	3,708	4,228	3,022	1,490	584	150	26	2	1	-	-	-	福岡 Fukuoka
395	416	510	365	150	61	11	2	-	-	-	-	-	佐賀 Saga
661	764	866	593	299	99	15	-	-	-	-	-	-	長崎 Nagasaki
4,307	4,888	5,604	3,980	1,939	744	176	28	2	1	-	-	-	計 Total
941	1,016	1,203	917	465	204	26	4	1	-	-	-	-	熊本 Kumamoto
576	623	762	571	275	115	13	4	1	-	-	-	-	大分 Oita
499	587	647	500	275	112	25	4	2	-	-	-	-	宮崎 Miyazaki
855	799	1,168	955	451	144	37	4	-	-	-	-	-	鹿児島 Kagoshima
2,871	3,025	3,780	2,943	1,466	575	101	16	4	-	-	-	-	計 Total
747	723	817	593	276	100	20	4	-	-	-	-	-	沖縄 Okinawa
93,509	99,498	108,734	88,159	46,421	19,562	4,380	1,015	170	36	9	-	-	全国計 Grand Total

(3) 都道府県別の人員(その12) (給与所得者: 還付申告をした者)

Income earners by prefecture (Part 12) (Employment income earners: filing returns for refunds)

区分 Type		合計 Total	70万円	100万円	150万円	200万円	250万円	300万円	400万円	500万円	600万円	700万円	800万円	1,000万円
			以下 Less than 0.7 million yen	以下 Less than 1 million yen	以下 Less than 1.5 million yen	以下 Less than 2 million yen	以下 Less than 2.5 million yen	以下 Less than 3 million yen	以下 Less than 4 million yen	以下 Less than 5 million yen	以下 Less than 6 million yen	以下 Less than 7 million yen	以下 Less than 8 million yen	以下 Less than 10 million yen
札幌 Sapporo	北海道 Hokkaido	279,597	39,027	16,153	36,374	30,180	25,979	20,792	32,489	23,444	18,837	11,040	6,532	6,609
仙台 Sendai	青森 Aomori	73,711	11,024	5,932	12,297	9,716	7,885	5,408	7,451	5,298	3,514	1,738	906	907
	岩手 Iwate	77,650	10,898	5,509	12,573	10,535	8,358	5,932	8,265	5,540	4,066	2,074	1,065	1,058
	宮城 Miyagi	136,856	16,277	7,273	17,750	15,222	13,470	10,673	16,361	11,867	8,948	6,005	3,560	3,716
	秋田 Akita	64,029	8,343	4,685	10,369	8,967	7,270	5,020	6,817	4,552	3,628	1,550	793	782
	山形 Yamagata	65,128	7,813	4,256	9,854	8,416	7,302	5,424	7,608	5,159	3,757	2,009	920	937
	福島 Fukushima	100,386	14,919	6,054	13,517	11,717	10,436	8,178	11,846	8,052	5,829	3,185	1,751	1,687
	計 Total	517,760	69,274	33,709	76,360	64,573	54,721	40,635	58,348	40,468	29,742	16,561	8,995	9,087
関東信越 Kanto Shinetsu	茨城 Ibaraki	165,398	20,359	8,784	20,658	16,369	14,768	12,246	20,444	14,676	11,381	8,199	4,992	5,439
	栃木 Tochigi	105,933	13,368	5,481	13,045	10,830	9,668	7,943	12,964	9,295	7,513	5,106	3,015	3,172
	群馬 Gunma	101,407	13,177	5,454	12,899	10,491	9,603	7,955	12,672	8,992	6,784	4,175	2,325	2,345
	埼玉 Saitama	433,947	48,695	18,765	44,268	39,116	35,938	31,689	55,316	41,856	31,358	25,014	17,404	18,308
	新潟 Niigata	123,952	14,605	7,103	16,564	14,323	13,373	10,750	16,169	10,719	7,673	4,085	2,239	2,235
	長野 Nagano	118,724	17,028	6,843	14,870	12,367	11,195	9,225	14,518	10,695	7,988	4,736	2,501	2,434
	計 Total	1,049,361	127,232	52,430	122,304	103,496	94,545	79,808	132,083	96,233	72,697	51,315	32,476	33,933
東京 Tokyo	千葉 Chiba	379,931	39,231	15,248	37,345	33,107	30,705	26,439	46,878	36,062	27,622	23,195	16,560	18,635
	東京 Tokyo	1,110,418	96,195	36,876	90,211	87,599	80,474	67,471	122,402	101,315	80,363	69,664	55,013	72,322
	神奈川 Kanagawa	608,522	55,795	20,235	49,491	47,375	43,981	38,944	71,982	58,207	46,944	41,959	33,113	39,726
	山梨 Yamanashi	45,047	6,705	2,764	6,092	4,689	4,025	3,353	5,273	3,735	2,789	1,786	985	939
	計 Total	2,143,918	197,926	75,123	183,139	172,770	159,185	136,207	246,535	199,319	157,718	136,604	105,671	131,622
金沢 Kanazawa	富山 Toyama	56,977	5,775	2,636	6,220	5,844	5,758	5,331	8,644	5,736	4,052	2,430	1,251	1,268
	石川 Ishikawa	61,708	6,791	3,052	7,316	6,380	6,090	5,203	8,533	5,983	4,228	2,470	1,432	1,543
	福井 Fukui	40,330	4,043	2,059	4,525	4,200	4,065	3,678	5,813	3,933	2,923	1,635	914	902
	計 Total	159,015	16,609	7,747	18,061	16,424	15,913	14,212	22,990	15,652	11,203	6,535	3,597	3,713
名古屋 Nagoya	岐阜 Gifu	119,729	15,208	6,044	13,878	11,779	10,742	9,379	15,958	11,668	8,315	5,467	3,054	3,012
	静岡 Shizuoka	197,419	22,614	9,592	23,420	20,221	17,897	15,108	25,184	18,467	13,748	9,933	5,914	5,930
	愛知 Aichi	447,103	44,445	16,587	40,922	37,872	35,399	31,371	57,421	45,896	34,893	28,310	19,541	21,067
	三重 Mie	101,236	11,657	4,568	11,326	9,354	8,631	7,682	13,070	10,049	7,976	5,739	3,381	3,277
	計 Total	865,487	93,924	36,791	89,546	79,226	72,669	63,540	111,633	86,080	64,932	49,449	31,890	33,286
大阪 Osaka	滋賀 Shiga	82,716	8,887	3,547	8,275	7,395	6,954	6,084	11,052	8,440	6,712	5,203	3,020	2,948
	京都 Kyoto	142,152	16,366	6,224	14,756	12,387	11,698	10,179	17,395	13,508	10,247	7,990	5,225	5,987
	大阪 Osaka	500,463	51,992	20,339	49,850	44,956	41,122	35,682	62,825	48,760	36,441	28,846	20,214	22,326
	兵庫 Hyogo	328,917	33,526	12,799	30,553	27,933	26,197	22,881	40,892	32,424	25,731	20,511	14,159	15,512
	奈良 Nara	74,192	8,161	3,075	6,996	6,283	5,973	5,295	9,460	7,377	5,876	4,491	2,788	3,182
	和歌山 Wakayama	42,813	5,776	2,370	5,265	4,250	3,834	3,215	5,207	3,932	2,998	1,946	1,066	1,058
	計 Total	1,171,253	124,708	48,354	115,695	103,204	95,778	83,336	146,831	114,441	88,005	68,987	46,472	51,013
広島 Hiroshima	鳥取 Tottori	29,861	3,846	1,825	4,307	3,586	3,102	2,433	3,631	2,654	1,860	867	450	444
	島根 Shimane	37,417	4,836	2,300	5,276	4,538	4,085	3,271	4,550	3,043	2,361	1,074	540	528
	岡山 Okayama	99,487	12,395	4,685	11,183	9,970	9,336	8,266	13,597	9,433	6,929	4,325	2,491	2,504
	広島 Hiroshima	147,036	17,112	6,966	15,975	14,088	13,057	11,228	19,119	14,130	10,689	7,422	4,724	4,780
	山口 Yamaguchi	65,568	8,981	3,768	7,919	6,753	6,120	4,932	8,118	6,051	4,598	2,744	1,442	1,553
	計 Total	379,369	47,170	19,544	44,660	38,935	35,700	30,130	49,015	35,311	26,437	16,432	9,647	9,809
高松 Takamatsu	徳島 Tokushima	36,300	3,720	1,832	4,384	3,804	3,349	2,827	4,628	3,729	2,842	1,704	933	945
	香川 Kagawa	48,249	5,228	2,294	5,337	5,020	4,775	4,158	6,498	4,602	3,413	2,168	1,301	1,188
	愛媛 Ehime	56,691	7,716	3,085	6,837	5,801	5,216	4,437	7,002	5,087	3,799	2,207	1,329	1,417
	高知 Kochi	28,364	4,266	2,023	4,067	3,250	2,804	2,094	3,219	2,201	1,584	820	436	461
	計 Total	169,604	20,930	9,234	20,625	17,875	16,144	13,516	21,347	15,619	11,638	6,899	3,999	4,011
福岡 Fukuoka	福岡 Fukuoka	258,492	33,394	13,809	30,584	25,136	22,718	18,682	31,030	22,808	17,049	12,062	7,598	8,636
	佐賀 Saga	49,488	7,210	3,433	7,311	5,784	4,768	3,886	5,607	4,085	3,019	1,516	776	796
	長崎 Nagasaki	60,835	9,617	4,138	8,823	6,961	5,696	4,322	6,416	4,686	3,684	1,967	1,105	1,129
	計 Total	368,815	50,221	21,380	46,718	37,881	33,182	26,890	43,053	31,579	23,752	15,545	9,479	10,561
熊本 Kumamoto	熊本 Kumamoto	84,872	11,619	5,318	11,607	9,883	8,574	6,579	9,806	6,914	5,058	2,845	1,620	1,746
	大分 Oita	47,187	6,397	2,896	6,289	5,078	4,514	3,541	5,702	4,095	3,052	1,669	911	1,018
	宮崎 Miyazaki	46,435	7,504	3,379	7,106	5,522	4,547	3,309	4,875	3,484	2,510	1,168	707	721
	鹿児島 Kagoshima	68,487	10,930	4,828	9,722	7,845	6,502	5,115	7,143	5,161	3,894	2,176	1,203	1,253
	計 Total	246,981	36,450	16,421	34,724	28,328	24,137	18,544	27,526	19,654	14,514	7,858	4,441	4,738
沖縄 Okinawa	沖縄 Okinawa	50,898	9,616	3,890	7,872	5,748	4,496	3,370	5,043	3,336	2,413	1,314	773	851
	全国計 Grand Total	7,402,058	833,087	340,776	796,078	698,640	632,449	530,980	896,893	681,136	521,888	388,539	263,972	299,233

(注) この表は、「(1) 所得階級別人員」を都道府県別に示したものである。

Note: This table shows "(1) Number of income earners by income range" by prefecture.

(単位：人)

(In persons)

1,200万円 以下	1,500万円 以下	2,000万円 以下	3,000万円 以下	5,000万円 以下	1億円 以下	2億円 以下	5億円 以下	10億円 以下	20億円 以下	50億円 以下	100億円 以下	100億円 超	区分 Type 国税局・都道府県 Regional Taxation Bureau / Prefecture
Less than 12 million yen	Less than 15 million yen	Less than 20 million yen	Less than 30 million yen	Less than 50 million yen	Less than 0.1 billion yen	Less than 0.2 billion yen	Less than 0.5 billion yen	Less than 1 billion yen	Less than 2 billion yen	Less than 5 billion yen	Less than 10 billion yen	Over 10 billion yen	
3,369	2,743	2,822	2,274	689	194	41	8	-	-	1	-	-	北海道 Hokkaido 札幌 Sapporo
407	385	436	297	88	19	3	-	-	-	-	-	-	青森 Aomori
488	405	460	320	71	27	6	-	-	-	-	-	-	岩手 Iwate
1,905	1,445	1,222	793	272	75	18	4	-	-	-	-	-	宮城 Miyagi
328	282	329	227	62	20	5	-	-	-	-	-	-	秋田 Akita
441	380	431	298	96	25	2	-	-	-	-	-	-	山形 Yamagata
824	662	767	668	200	76	18	-	-	-	-	-	-	福島 Fukushima
4,393	3,559	3,645	2,603	789	242	52	4	-	-	-	-	-	計 Total
2,572	1,745	1,368	951	336	92	14	5	-	-	-	-	-	茨城 Ibaraki
1,496	1,076	883	685	290	80	20	3	-	-	-	-	-	栃木 Tochigi
1,194	1,024	1,024	840	331	99	21	2	-	-	-	-	-	群馬 Gunma
9,075	6,374	5,090	3,930	1,334	360	50	7	-	-	-	-	-	埼玉 Saitama
1,105	815	1,076	804	236	73	4	1	-	-	-	-	-	新潟 Niigata
1,136	929	1,118	788	253	85	12	3	-	-	-	-	-	長野 Nagano
16,578	11,963	10,559	7,998	2,780	789	121	21	-	-	-	-	-	計 Total
9,818	7,307	5,673	4,126	1,507	401	55	17	-	-	-	-	-	千葉 Chiba
43,777	37,437	32,577	22,945	9,182	3,521	824	200	36	12	2	-	-	東京 Tokyo
21,286	15,683	11,749	8,243	2,791	848	140	27	3	-	-	-	-	神奈川 Kanagawa
450	467	573	275	90	39	17	1	-	-	-	-	-	山梨 Yamanashi
75,331	60,894	50,572	35,589	13,570	4,809	1,036	245	39	12	2	-	-	計 Total
570	520	472	312	111	37	9	-	-	1	-	-	-	富山 Toyama
690	694	637	430	183	44	8	-	1	-	-	-	-	石川 Ishikawa
457	371	392	280	105	29	5	1	-	-	-	-	-	福井 Fukui
1,717	1,585	1,501	1,022	399	110	22	1	1	1	-	-	-	計 Total
1,545	1,213	1,204	828	312	95	24	4	-	-	-	-	-	岐阜 Gifu
2,750	2,202	2,084	1,544	599	174	31	7	-	-	-	-	-	静岡 Shizuoka
10,506	8,958	6,521	4,767	1,844	626	123	28	6	-	-	-	-	愛知 Aichi
1,381	1,045	1,007	722	273	80	16	2	-	-	-	-	-	三重 Mie
16,182	13,418	10,816	7,861	3,028	975	194	41	6	-	-	-	-	計 Total
1,488	1,087	815	545	195	59	7	3	-	-	-	-	-	滋賀 Shiga
3,132	2,722	2,092	1,500	510	182	39	7	6	-	-	-	-	京都 Kyoto
11,080	8,941	7,825	5,971	2,321	772	165	31	4	-	-	-	-	大阪 Osaka
8,147	6,582	5,351	3,744	1,430	431	91	20	2	1	-	-	-	兵庫 Hyogo
1,586	1,329	1,110	818	288	89	12	3	-	-	-	-	-	奈良 Nara
476	429	478	344	127	38	4	-	-	-	-	-	-	和歌山 Wakayama
25,909	21,090	17,671	12,922	4,871	1,571	318	64	12	1	-	-	-	計 Total
245	197	252	108	45	8	1	-	-	-	-	-	-	鳥取 Tottori
300	214	271	175	44	10	1	-	-	-	-	-	-	島根 Shimane
1,276	1,080	1,023	700	217	58	14	4	-	1	-	-	-	岡山 Okayama
2,403	1,812	1,672	1,197	477	142	35	7	1	-	-	-	-	広島 Hiroshima
733	600	635	456	127	29	7	1	1	-	-	-	-	山口 Yamaguchi
4,957	3,903	3,853	2,636	910	247	58	12	2	1	-	-	-	計 Total
461	365	407	263	90	15	-	2	-	-	-	-	-	徳島 Tokushima
599	580	573	353	124	32	5	1	-	-	-	-	-	香川 Kagawa
739	623	692	500	136	56	10	1	1	-	-	-	-	愛媛 Ehime
263	225	333	224	70	20	4	-	-	-	-	-	-	高知 Kochi
2,062	1,793	2,005	1,340	420	123	19	4	1	-	-	-	-	計 Total
4,594	3,768	3,246	2,279	801	247	42	7	2	-	-	-	-	福岡 Fukuoka
388	318	292	205	71	18	5	-	-	-	-	-	-	佐賀 Saga
614	548	599	378	115	34	3	-	-	-	-	-	-	長崎 Nagasaki
5,596	4,634	4,137	2,862	987	299	50	7	2	-	-	-	-	計 Total
856	755	905	560	178	39	6	3	1	-	-	-	-	熊本 Kumamoto
515	441	520	383	125	36	3	2	-	-	-	-	-	大分 Oita
324	361	446	346	98	24	3	1	-	-	-	-	-	宮崎 Miyazaki
686	603	693	530	155	41	7	-	-	-	-	-	-	鹿児島 Kagoshima
2,381	2,160	2,564	1,819	556	140	19	6	1	-	-	-	-	計 Total
493	445	608	509	94	18	8	1	-	-	-	-	-	沖縄 Okinawa
158,968	128,187	110,753	79,435	29,093	9,517	1,938	414	64	15	3	-	-	全国計 Grand Total

(3) 都道府県別の人員 (その13) (雑所得者: 合計)

Income earners by prefecture (Part 13) (Miscellaneous income earners: all return types)

区分 Type		合計 Total	70万円	100万円	150万円	200万円	250万円	300万円	400万円	500万円	600万円	700万円	800万円	1,000万円
			以下 Less than 0.7 million yen	以下 Less than 1 million yen	以下 Less than 1.5 million yen	以下 Less than 2 million yen	以下 Less than 2.5 million yen	以下 Less than 3 million yen	以下 Less than 4 million yen	以下 Less than 5 million yen	以下 Less than 6 million yen	以下 Less than 7 million yen	以下 Less than 8 million yen	以下 Less than 10 million yen
札幌 Sapporo	北海道 Hokkaido	201,052	64,408	20,432	50,464	33,910	15,858	8,117	5,611	1,311	453	188	98	73
仙台 Sendai	青森 Aomori	48,485	18,218	5,541	12,541	6,864	2,897	1,342	797	178	45	17	17	7
	岩手 Iwate	58,254	23,728	7,231	13,554	7,372	3,405	1,595	971	242	75	31	18	8
	宮城 Miyagi	97,683	31,062	10,785	22,614	14,334	8,370	4,957	3,893	1,066	334	134	43	29
	秋田 Akita	46,240	18,314	6,268	10,974	5,806	2,528	1,246	815	170	49	24	17	10
	山形 Yamagata	53,164	20,621	7,467	12,897	6,693	2,999	1,351	819	197	55	20	10	16
	福島 Fukushima	77,801	29,808	9,633	17,713	10,434	5,122	2,667	1,729	429	122	57	27	27
	計 Total	381,627	141,751	46,925	90,293	51,503	25,321	13,158	9,024	2,282	680	283	132	97
関東信越 Kanto Shinetsu	茨城 Ibaraki	143,508	37,314	13,378	34,847	26,688	15,527	7,588	5,789	1,528	465	156	73	80
	栃木 Tochigi	84,095	26,123	9,266	19,879	13,210	7,424	4,074	2,989	775	249	82	37	39
	群馬 Gunma	81,095	25,570	9,009	18,976	12,399	7,409	3,913	2,667	701	247	85	43	35
	埼玉 Saitama	332,868	87,339	27,036	75,571	55,326	35,559	22,404	20,248	5,977	1,838	723	301	271
	新潟 Niigata	106,256	38,244	14,617	25,524	14,029	7,130	3,537	2,382	471	153	71	35	27
	長野 Nagano	115,852	41,749	14,094	24,882	15,711	8,778	5,182	3,820	1,001	336	128	59	46
	計 Total	863,674	256,339	87,400	199,589	137,363	81,827	46,698	37,895	10,453	3,288	1,245	548	498
東京 Tokyo	千葉 Chiba	299,956	75,358	22,909	63,200	48,521	33,565	22,222	22,352	7,400	2,529	897	382	323
	東京 Tokyo	555,717	179,691	40,113	87,760	76,473	56,291	38,409	44,080	17,480	7,099	3,238	1,610	1,497
	神奈川 Kanagawa	452,216	107,678	28,842	84,259	75,322	55,712	37,280	39,415	14,336	4,960	2,015	890	815
	山梨 Yamanashi	38,801	13,193	4,260	8,922	5,812	3,176	1,641	1,258	334	95	44	22	18
	計 Total	1,346,690	375,920	96,124	244,141	206,128	148,744	99,552	107,105	39,550	14,683	6,194	2,904	2,653
金沢 Kanazawa	富山 Toyama	58,537	17,498	8,146	14,469	8,730	4,694	2,421	1,831	490	132	44	27	22
	石川 Ishikawa	52,764	17,271	6,673	12,659	7,776	4,154	2,006	1,607	393	105	55	17	21
	福井 Fukui	36,933	12,498	4,663	8,563	5,455	2,748	1,450	1,060	300	108	32	16	20
	計 Total	148,234	47,267	19,482	35,691	21,961	11,596	5,877	4,498	1,183	345	131	60	63
名古屋 Nagoya	岐阜 Gifu	96,457	29,552	10,776	22,490	15,057	8,351	4,898	3,811	958	301	109	52	40
	静岡 Shizuoka	172,063	49,923	17,762	39,736	27,812	17,121	9,419	7,217	1,919	602	221	119	98
	愛知 Aichi	331,613	89,888	27,538	70,246	56,320	39,411	21,812	18,170	4,966	1,663	683	325	257
	三重 Mie	96,772	25,912	9,643	22,733	16,302	10,154	6,118	4,315	1,051	295	107	59	46
	計 Total	696,905	195,275	65,719	155,205	115,491	75,037	42,247	33,513	8,894	2,861	1,120	555	441
大阪 Osaka	滋賀 Shiga	74,003	20,876	7,160	16,361	11,950	8,097	4,414	3,480	1,118	294	109	51	38
	京都 Kyoto	116,504	37,518	10,758	25,118	18,026	11,222	6,230	5,018	1,515	509	230	113	101
	大阪 Osaka	341,684	98,927	29,072	75,366	55,948	34,757	20,546	18,043	5,524	1,750	715	363	285
	兵庫 Hyogo	274,872	75,418	24,369	62,684	46,488	27,973	16,043	14,834	4,316	1,475	527	279	214
	奈良 Nara	75,017	18,323	5,832	16,591	12,734	8,299	5,426	5,344	1,583	473	205	79	56
	和歌山 Wakayama	44,906	14,305	5,080	11,686	7,037	3,316	1,644	1,307	324	103	55	14	12
	計 Total	926,986	265,367	82,271	207,806	152,183	93,664	54,303	48,026	14,380	4,604	1,841	899	706
広島 Hiroshima	鳥取 Tottori	30,553	11,924	3,834	6,640	4,165	2,074	1,020	628	184	34	21	8	6
	島根 Shimane	38,645	14,404	5,124	8,665	5,545	2,571	1,226	791	208	53	30	10	7
	岡山 Okayama	99,087	35,175	11,591	22,945	14,081	7,490	3,756	2,760	814	242	84	47	34
	広島 Hiroshima	149,418	44,212	16,636	36,686	24,320	13,747	6,898	4,899	1,232	367	166	65	70
	山口 Yamaguchi	83,845	24,043	9,599	21,422	14,469	7,567	3,583	2,355	529	156	56	18	21
	計 Total	401,548	129,758	46,784	96,358	62,580	33,449	16,483	11,433	2,967	852	357	148	138
高松 Takamatsu	徳島 Tokushima	34,676	11,249	4,418	8,628	5,298	2,668	1,257	797	225	67	22	11	11
	香川 Kagawa	50,781	17,002	6,239	11,535	7,113	4,046	2,310	1,797	456	147	67	35	12
	愛媛 Ehime	60,886	20,784	6,970	14,169	9,248	4,908	2,508	1,667	394	123	40	22	24
	高知 Kochi	33,119	12,210	4,118	7,854	4,702	2,211	1,037	694	197	49	10	10	14
	計 Total	179,462	61,245	21,745	42,186	26,361	13,833	7,112	4,955	1,272	386	139	78	61
福岡 Fukuoka	福岡 Fukuoka	216,595	69,404	22,341	49,835	33,950	19,559	10,126	7,758	2,192	757	287	143	102
	佐賀 Saga	40,576	15,474	4,784	9,040	5,746	2,777	1,336	1,021	257	79	33	11	9
	長崎 Nagasaki	60,213	20,146	6,444	15,018	9,969	4,522	2,032	1,525	367	96	40	17	15
	計 Total	317,384	105,024	33,569	73,893	49,665	26,858	13,494	10,304	2,816	932	360	171	126
熊本 Kumamoto	熊本 Kumamoto	70,642	25,189	7,963	16,239	10,735	5,302	2,585	1,838	483	145	56	34	32
	大分 Oita	48,115	15,312	5,189	11,853	7,641	4,035	1,986	1,464	395	129	54	24	12
	宮崎 Miyazaki	42,524	16,090	4,728	9,979	6,317	2,885	1,271	868	229	95	25	12	4
	鹿児島 Kagoshima	64,800	23,752	6,998	14,922	10,309	4,554	2,134	1,504	392	111	51	30	14
	計 Total	226,081	80,343	24,878	52,993	35,002	16,776	7,976	5,674	1,499	480	186	100	62
沖縄 Okinawa	沖縄 Okinawa	35,841	14,223	3,671	8,543	5,196	2,171	1,045	661	176	57	33	18	17
	全国計 Grand Total	5,725,484	1,736,920	549,000	1,257,162	897,343	545,134	316,062	278,699	86,783	29,621	12,077	5,711	4,935

(注) この表は、「(1) 所得階級別人員」を都道府県別に示したものである。

Note: This table shows "(1) Number of income earners by income range" by prefecture.

(単位：人)

(In persons)

1,200万円 以下 Less than 12 million yen	1,500万円 以下 Less than 15 million yen	2,000万円 以下 Less than 20 million yen	3,000万円 以下 Less than 30 million yen	5,000万円 以下 Less than 50 million yen	1億円 以下 Less than 0.1 billion yen	2億円 以下 Less than 0.2 billion yen	5億円 以下 Less than 0.5 billion yen	10億円 以下 Less than 1 billion yen	20億円 以下 Less than 2 billion yen	50億円 以下 Less than 5 billion yen	100億円 以下 Less than 10 billion yen	100億円 超 Over 10 billion yen	区分 Type 国税局・都道府県 Regional Taxation Bureau/Prefecture
43	33	22	15	11	4	1	-	-	-	-	-	-	北海道 Hokkaido 札幌 Sapporo
9	3	6	2	1	-	-	-	-	-	-	-	-	青森 Aomori
8	4	7	3	2	-	-	-	-	-	-	-	-	岩手 Iwate
24	14	10	7	4	2	1	-	-	-	-	-	-	宮城 Miyagi
5	5	2	3	3	1	-	-	-	-	-	-	-	秋田 Akita
5	2	3	5	1	3	-	-	-	-	-	-	-	山形 Yamagata
7	8	5	6	4	3	-	-	-	-	-	-	-	福島 Fukushima
58	36	33	26	15	9	1	-	-	-	-	-	-	計 Total
22	23	13	10	3	2	2	-	-	-	-	-	-	茨城 Ibaraki
9	7	9	8	4	-	1	-	-	-	-	-	-	栃木 Tochigi
19	7	3	6	4	1	1	-	-	-	-	-	-	群馬 Gunma
93	76	50	26	22	7	1	-	-	-	-	-	-	埼玉 Saitama
10	9	10	2	2	1	1	1	-	-	-	-	-	新潟 Niigata
21	13	17	8	6	1	-	-	-	-	-	-	-	長野 Nagano
174	135	102	60	41	12	6	1	-	-	-	-	-	計 Total
92	100	43	34	19	8	2	-	-	-	-	-	-	千葉 Chiba
611	429	346	274	162	97	36	18	3	-	-	-	-	東京 Tokyo
254	162	118	73	56	21	8	-	-	-	-	-	-	神奈川 Kanagawa
10	5	5	3	2	-	-	1	-	-	-	-	-	山梨 Yamanashi
967	696	512	384	239	126	46	19	3	-	-	-	-	計 Total
10	5	11	3	3	1	-	-	-	-	-	-	-	富山 Toyama
11	9	4	2	-	1	-	-	-	-	-	-	-	石川 Ishikawa
6	5	2	4	1	2	-	-	-	-	-	-	-	福井 Fukui
27	19	17	9	4	4	-	-	-	-	-	-	-	計 Total
20	16	9	11	3	2	-	1	-	-	-	-	-	岐阜 Gifu
30	25	21	19	11	7	1	-	-	-	-	-	-	静岡 Shizuoka
102	86	59	42	23	16	3	2	1	-	-	-	-	愛知 Aichi
9	14	8	1	3	1	-	-	1	-	-	-	-	三重 Mie
161	141	97	73	40	26	4	3	2	-	-	-	-	計 Total
21	15	8	5	5	1	-	-	-	-	-	-	-	滋賀 Shiga
32	28	28	25	14	11	2	2	3	1	-	-	-	京都 Kyoto
115	84	79	50	31	18	8	2	-	-	1	-	-	大阪 Osaka
80	48	36	48	19	16	1	4	-	-	-	-	-	兵庫 Hyogo
22	18	14	7	6	3	1	1	-	-	-	-	-	奈良 Nara
4	7	5	6	1	-	-	-	-	-	-	-	-	和歌山 Wakayama
274	200	170	141	76	49	12	9	3	1	1	-	-	計 Total
5	3	6	-	-	1	-	-	-	-	-	-	-	鳥取 Tottori
4	2	2	-	2	1	-	-	-	-	-	-	-	島根 Shimane
21	17	11	7	10	2	-	-	-	-	-	-	-	岡山 Okayama
44	31	16	24	2	3	-	-	-	-	-	-	-	広島 Hiroshima
11	8	3	3	-	2	-	-	-	-	-	-	-	山口 Yamaguchi
85	61	38	34	14	9	-	-	-	-	-	-	-	計 Total
7	6	5	4	2	-	1	-	-	-	-	-	-	徳島 Tokushima
6	9	3	4	-	-	-	-	-	-	-	-	-	香川 Kagawa
9	4	5	2	3	5	1	-	-	-	-	-	-	愛媛 Ehime
5	4	2	1	-	1	-	-	-	-	-	-	-	高知 Kochi
27	23	15	11	5	6	2	-	-	-	-	-	-	計 Total
34	39	21	23	11	11	1	1	-	-	-	-	-	福岡 Fukuoka
4	4	1	-	-	-	-	-	-	-	-	-	-	佐賀 Saga
8	2	7	2	2	-	1	-	-	-	-	-	-	長崎 Nagasaki
46	45	29	25	13	11	2	1	-	-	-	-	-	計 Total
13	11	6	9	-	1	1	-	-	-	-	-	-	熊本 Kumamoto
6	5	5	2	1	2	-	-	-	-	-	-	-	大分 Oita
7	3	5	3	2	1	-	-	-	-	-	-	-	宮崎 Miyazaki
13	4	4	4	-	2	2	-	-	-	-	-	-	鹿児島 Kagoshima
39	23	20	18	3	6	3	-	-	-	-	-	-	計 Total
13	2	9	1	2	3	-	-	-	-	-	-	-	沖縄 Okinawa
1,914	1,414	1,064	797	463	265	77	33	8	1	1	-	-	全国計 Grand Total

(3) 都道府県別の人員 (その14) (雑所得者: 申告納税額のある者)

Income earners by prefecture (Part 14) (Miscellaneous income earners: taxpayers who have income tax self-assessment)

区分 Type 国税局・都道府県 Regional Taxation Bureau / Prefecture		合計 Total	70万円	100万円	150万円	200万円	250万円	300万円	400万円	500万円	600万円	700万円	800万円	1,000万円
			以下 Less than 0.7 million yen	以下 Less than 1 million yen	以下 Less than 1.5 million yen	以下 Less than 2 million yen	以下 Less than 2.5 million yen	以下 Less than 3 million yen	以下 Less than 4 million yen	以下 Less than 5 million yen	以下 Less than 6 million yen	以下 Less than 7 million yen	以下 Less than 8 million yen	以下 Less than 10 million yen
札幌 Sapporo	北海道 Hokkaido	22,927	664	1,366	4,961	6,218	4,324	2,531	1,690	524	264	135	73	57
仙台 Sendai	青森 Aomori	5,018	174	396	1,294	1,341	875	463	309	89	26	13	14	6
	岩手 Iwate	6,763	264	577	1,850	1,751	1,100	599	382	131	43	24	15	6
	宮城 Miyagi	11,422	339	752	2,492	2,828	2,069	1,265	915	381	177	96	35	24
	秋田 Akita	4,415	186	429	1,295	1,125	659	337	215	67	38	21	15	10
	山形 Yamagata	5,404	253	619	1,526	1,341	824	381	276	104	29	17	7	10
	福島 Fukushima	9,422	412	864	2,524	2,359	1,474	775	609	209	82	40	19	24
	計 Total	42,444	1,628	3,637	10,981	10,745	7,001	3,820	2,706	981	395	211	105	80
関東信越 Kanto Shinetsu	茨城 Ibaraki	15,225	402	807	2,999	3,795	2,852	1,667	1,561	596	240	120	49	69
	栃木 Tochigi	9,613	302	613	2,074	2,483	1,767	950	840	297	131	55	32	32
	群馬 Gunma	10,397	350	669	2,381	2,667	1,825	975	892	338	138	57	37	31
	埼玉 Saitama	43,857	1,292	2,063	8,431	10,877	7,982	4,865	4,414	1,883	912	477	216	205
	新潟 Niigata	12,733	571	1,281	3,602	3,163	1,941	949	781	224	94	49	28	21
	長野 Nagano	15,118	551	1,114	3,831	3,863	2,335	1,401	1,143	450	208	89	41	38
	計 Total	106,943	3,468	6,547	23,318	26,848	18,702	10,807	9,631	3,788	1,723	847	403	396
東京 Tokyo	千葉 Chiba	38,827	1,082	1,877	7,018	9,071	6,914	4,369	4,144	1,843	1,153	586	284	245
	東京 Tokyo	81,358	2,582	4,291	12,349	15,915	13,050	9,210	9,964	4,847	3,235	2,000	1,121	1,090
	神奈川 Kanagawa	58,853	1,460	2,489	8,805	12,607	10,382	7,182	7,167	3,562	2,140	1,247	636	597
	山梨 Yamanashi	5,622	194	352	1,305	1,430	1,003	584	441	161	57	31	22	17
	計 Total	184,660	5,318	9,009	29,477	39,023	31,349	21,345	21,716	10,413	6,585	3,864	2,063	1,949
金沢 Kanazawa	富山 Toyama	7,628	284	605	2,016	1,936	1,229	662	498	211	82	37	22	20
	石川 Ishikawa	6,702	224	510	1,573	1,764	1,165	585	552	177	59	35	13	18
	福井 Fukui	5,483	182	412	1,377	1,423	955	494	366	132	66	25	15	17
	計 Total	19,813	690	1,527	4,966	5,123	3,349	1,741	1,416	520	207	97	50	55
名古屋 Nagoya	岐阜 Gifu	13,680	416	828	2,986	3,724	2,432	1,308	1,152	424	191	84	43	35
	静岡 Shizuoka	25,176	815	1,625	5,523	6,463	4,420	2,489	2,192	844	374	156	93	77
	愛知 Aichi	45,962	1,301	2,391	8,452	11,052	8,276	5,168	5,163	1,979	965	471	241	218
	三重 Mie	11,097	327	635	2,340	2,869	2,048	1,136	972	409	173	74	39	38
	計 Total	95,915	2,859	5,479	19,301	24,108	17,176	10,101	9,479	3,656	1,703	785	416	368
大阪 Osaka	滋賀 Shiga	8,564	246	510	1,868	2,139	1,512	827	775	348	148	69	40	31
	京都 Kyoto	13,240	397	745	2,580	3,262	2,400	1,399	1,267	526	243	141	68	79
	大阪 Osaka	36,837	1,012	2,085	6,704	8,783	6,805	4,124	3,718	1,580	806	429	251	199
	兵庫 Hyogo	29,361	862	1,692	5,631	7,167	5,262	3,262	2,852	1,123	614	337	196	154
	奈良 Nara	7,869	167	361	1,378	1,892	1,451	941	823	363	209	118	60	43
	和歌山 Wakayama	4,596	131	297	1,012	1,204	865	441	401	117	58	30	12	7
	計 Total	100,467	2,815	5,690	19,173	24,447	18,295	10,994	9,836	4,057	2,078	1,124	627	513
広島 Hiroshima	鳥取 Tottori	3,134	117	288	816	814	468	264	219	84	23	15	6	5
	島根 Shimane	4,742	189	450	1,260	1,245	736	390	293	94	37	24	9	7
	岡山 Okayama	11,812	404	832	2,778	2,979	2,047	1,207	944	298	147	56	35	29
	広島 Hiroshima	20,759	580	1,263	4,546	5,421	3,814	2,223	1,802	599	224	120	44	44
	山口 Yamaguchi	10,699	310	663	2,395	2,986	2,040	1,055	792	249	109	41	16	20
	計 Total	51,146	1,600	3,496	11,795	13,445	9,105	5,139	4,050	1,324	540	256	110	105
高松 Takamatsu	徳島 Tokushima	2,806	90	235	708	662	438	264	231	91	34	15	7	9
	香川 Kagawa	5,816	169	382	1,360	1,427	961	600	524	208	81	48	27	8
	愛媛 Ehime	6,475	240	439	1,476	1,701	1,153	602	515	180	78	30	16	17
	高知 Kochi	3,577	151	321	842	905	564	343	288	90	32	8	8	12
	計 Total	18,674	650	1,377	4,386	4,695	3,116	1,809	1,558	569	225	101	58	46
福岡 Fukuoka	福岡 Fukuoka	22,605	713	1,469	4,786	5,817	3,937	2,257	1,945	748	396	212	114	84
	佐賀 Saga	4,311	184	371	999	1,123	745	400	303	93	43	25	9	7
	長崎 Nagasaki	6,976	212	495	1,488	1,916	1,328	700	536	174	56	29	12	13
	計 Total	33,892	1,109	2,335	7,273	8,856	6,010	3,357	2,784	1,015	495	266	135	104
熊本 Kumamoto	熊本 Kumamoto	7,355	268	524	1,645	1,958	1,291	711	551	202	87	34	26	23
	大分 Oita	5,667	171	344	1,236	1,446	1,050	626	486	141	74	44	23	8
	宮崎 Miyazaki	4,608	176	356	1,077	1,206	801	467	305	109	63	13	11	3
	鹿児島 Kagoshima	8,005	367	554	1,741	2,117	1,484	827	575	165	69	42	24	14
	計 Total	25,635	982	1,778	5,699	6,727	4,626	2,631	1,917	617	293	133	84	48
沖縄 Okinawa	沖縄 Okinawa	5,288	255	418	1,226	1,360	952	539	308	105	40	28	13	17
全国計 Grand Total		707,804	22,038	42,659	142,556	171,595	124,005	74,814	67,091	27,569	14,548	7,847	4,137	3,738

(注) この表は、「(1) 所得階級別人員」を都道府県別に示したものである。

Note: This table shows "(1) Number of income earners by income range" by prefecture.

(単位：人)
(In persons)

1, 200万円 以下 Less than 12 million yen	1, 500万円 以下 Less than 15 million yen	2, 000万円 以下 Less than 20 million yen	3, 000万円 以下 Less than 30 million yen	5, 000万円 以下 Less than 50 million yen	1億円 以下 Less than 0.1 billion yen	2億円 以下 Less than 0.2 billion yen	5億円 以下 Less than 0.5 billion yen	10億円 以下 Less than 1 billion yen	20億円 以下 Less than 2 billion yen	50億円 以下 Less than 5 billion yen	100億円 以下 Less than 10 billion yen	100億円 超 Over 10 billion yen	区分 Type 国税局・都道府県 Regional Taxation Bureau / Prefecture
40	32	19	14	11	3	1	-	-	-	-	-	-	北海道 Hokkaido 札幌 Sapporo
7	2	6	2	1	-	-	-	-	-	-	-	-	青森 Aomori
8	3	5	3	2	-	-	-	-	-	-	-	-	岩手 Iwate
17	12	8	6	4	1	1	-	-	-	-	-	-	宮城 Miyagi
5	5	2	3	2	1	-	-	-	-	-	-	-	秋田 Akita
5	2	3	4	1	2	-	-	-	-	-	-	-	山形 Yamagata
7	8	5	6	3	2	-	-	-	-	-	-	-	福島 Fukushima
49	32	29	24	13	6	1	-	-	-	-	-	-	計 Total
20	21	11	9	3	2	2	-	-	-	-	-	-	茨城 Ibaraki
8	7	9	8	4	-	1	-	-	-	-	-	-	栃木 Tochigi
16	6	3	6	4	1	1	-	-	-	-	-	-	群馬 Gunma
80	65	47	23	21	3	1	-	-	-	-	-	-	埼玉 Saitama
10	8	6	-	2	1	1	1	-	-	-	-	-	新潟 Niigata
15	10	16	6	6	1	-	-	-	-	-	-	-	長野 Nagano
149	117	92	52	40	8	6	1	-	-	-	-	-	計 Total
70	84	37	29	14	5	2	-	-	-	-	-	-	千葉 Chiba
487	354	311	248	155	94	36	16	3	-	-	-	-	東京 Tokyo
210	131	102	67	48	14	7	-	-	-	-	-	-	神奈川 Kanagawa
10	4	5	3	2	-	-	1	-	-	-	-	-	山梨 Yamanashi
777	573	455	347	219	113	45	17	3	-	-	-	-	計 Total
8	3	10	2	2	1	-	-	-	-	-	-	-	富山 Toyama
11	9	4	2	-	1	-	-	-	-	-	-	-	石川 Ishikawa
5	5	2	4	1	2	-	-	-	-	-	-	-	福井 Fukui
24	17	16	8	3	4	-	-	-	-	-	-	-	計 Total
16	15	9	11	3	2	-	1	-	-	-	-	-	岐阜 Gifu
26	24	19	17	11	7	1	-	-	-	-	-	-	静岡 Shizuoka
82	74	56	36	19	12	3	2	1	-	-	-	-	愛知 Aichi
9	14	8	1	3	1	-	-	1	-	-	-	-	三重 Mie
133	127	92	65	36	22	4	3	2	-	-	-	-	計 Total
20	14	7	5	4	1	-	-	-	-	-	-	-	滋賀 Shiga
27	25	27	23	14	9	2	2	3	1	-	-	-	京都 Kyoto
97	71	71	48	29	15	8	1	-	-	1	-	-	大阪 Osaka
60	42	32	43	17	11	1	3	-	-	-	-	-	兵庫 Hyogo
19	12	14	7	6	3	1	1	-	-	-	-	-	奈良 Nara
2	7	5	6	1	-	-	-	-	-	-	-	-	和歌山 Wakayama
225	171	156	132	71	39	12	7	3	1	1	-	-	計 Total
5	3	6	-	-	1	-	-	-	-	-	-	-	鳥取 Tottori
3	1	2	-	2	-	-	-	-	-	-	-	-	島根 Shimane
15	13	11	6	9	2	-	-	-	-	-	-	-	岡山 Okayama
26	19	13	17	2	2	-	-	-	-	-	-	-	広島 Hiroshima
10	7	3	1	-	2	-	-	-	-	-	-	-	山口 Yamaguchi
59	43	35	24	13	7	-	-	-	-	-	-	-	計 Total
5	5	5	4	2	-	1	-	-	-	-	-	-	徳島 Tokushima
6	9	2	4	-	-	-	-	-	-	-	-	-	香川 Kagawa
9	4	5	2	3	4	1	-	-	-	-	-	-	愛媛 Ehime
5	4	2	1	-	1	-	-	-	-	-	-	-	高知 Kochi
25	22	14	11	5	5	2	-	-	-	-	-	-	計 Total
29	36	20	21	10	9	1	1	-	-	-	-	-	福岡 Fukuoka
4	4	1	-	-	-	-	-	-	-	-	-	-	佐賀 Saga
5	2	6	1	2	-	1	-	-	-	-	-	-	長崎 Nagasaki
38	42	27	22	12	9	2	1	-	-	-	-	-	計 Total
11	9	5	8	-	1	1	-	-	-	-	-	-	熊本 Kumamoto
6	5	4	1	1	1	-	-	-	-	-	-	-	大分 Oita
7	3	5	3	2	1	-	-	-	-	-	-	-	宮崎 Miyazaki
12	3	4	4	-	2	1	-	-	-	-	-	-	鹿児島 Kagoshima
36	20	18	16	3	5	2	-	-	-	-	-	-	計 Total
11	2	8	1	2	3	-	-	-	-	-	-	-	沖縄 Okinawa
1, 566	1, 198	961	716	428	224	75	29	8	1	1	-	-	全国計 Grand Total

(3) 都道府県別の人員 (その15) (雑所得者: 還付申告をした者)

Income earners by prefecture (Part 15) (Miscellaneous income earners: filing returns for refunds)

区分 Type		合計 Total	70万円	100万円	150万円	200万円	250万円	300万円	400万円	500万円	600万円	700万円	800万円	1,000万円
			以下 Less than 0.7 million yen	以下 Less than 1 million yen	以下 Less than 1.5 million yen	以下 Less than 2 million yen	以下 Less than 2.5 million yen	以下 Less than 3 million yen	以下 Less than 4 million yen	以下 Less than 5 million yen	以下 Less than 6 million yen	以下 Less than 7 million yen	以下 Less than 8 million yen	以下 Less than 10 million yen
札幌 Sapporo	北海道 Hokkaido	150,556	42,528	16,072	43,006	27,051	11,399	5,544	3,894	781	184	52	24	15
仙台 Sendai	青森 Aomori	37,041	12,797	4,596	10,790	5,400	1,990	870	481	88	18	4	3	1
	岩手 Iwate	44,501	17,822	5,982	11,216	5,479	2,271	991	586	110	32	6	2	2
	宮城 Miyagi	74,856	21,838	8,853	19,133	11,271	6,228	3,669	2,966	682	154	37	8	5
	秋田 Akita	36,560	13,860	5,343	9,297	4,590	1,851	906	596	102	11	2	2	-
	山形 Yamagata	41,190	15,134	6,179	10,865	5,235	2,146	957	543	92	26	3	2	6
	福島 Fukushima	57,703	20,784	7,685	14,431	7,904	3,614	1,884	1,117	219	38	17	7	3
	計 Total	291,851	102,235	38,638	75,732	39,879	18,100	9,277	6,289	1,293	279	69	24	17
関東信越 Kanto Shinetsu	茨城 Ibaraki	115,138	26,359	11,362	30,838	22,631	12,612	5,902	4,209	927	224	35	23	10
	栃木 Tochigi	64,785	17,956	7,742	17,028	10,554	5,622	3,113	2,142	476	116	26	5	4
	群馬 Gunma	60,407	16,938	7,341	15,852	9,535	5,553	2,917	1,760	361	109	28	6	4
	埼玉 Saitama	253,568	58,113	21,707	64,114	43,654	27,335	17,470	15,767	4,065	922	242	84	62
	新潟 Niigata	78,836	26,248	11,670	20,702	10,589	5,116	2,578	1,592	246	55	22	7	4
	長野 Nagano	86,541	29,841	11,547	19,990	11,611	6,374	3,759	2,672	546	126	39	17	8
	計 Total	659,275	175,455	71,369	168,524	108,574	62,612	35,739	28,142	6,621	1,552	392	142	92
東京 Tokyo	千葉 Chiba	227,527	48,172	17,924	53,139	38,573	26,378	17,765	18,140	5,537	1,366	307	96	76
	東京 Tokyo	394,910	111,207	30,241	70,183	58,813	42,722	28,993	33,958	12,579	3,839	1,230	483	402
	神奈川 Kanagawa	345,288	68,171	22,471	71,352	61,380	44,920	29,967	32,160	10,737	2,805	763	248	212
	山梨 Yamanashi	28,070	8,833	3,499	7,238	4,272	2,142	1,050	816	169	36	13	-	1
	計 Total	995,795	236,383	74,135	201,912	163,038	116,162	77,775	85,074	29,022	8,046	2,313	827	691
金沢 Kanazawa	富山 Toyama	44,351	12,307	6,712	11,814	6,670	3,426	1,751	1,326	276	50	7	5	1
	石川 Ishikawa	38,962	11,560	5,335	10,475	5,885	2,957	1,414	1,049	216	44	20	4	3
	福井 Fukui	26,154	8,198	3,675	6,757	3,904	1,761	950	689	167	41	7	1	3
	計 Total	109,467	32,065	15,722	29,046	16,459	8,144	4,115	3,064	659	135	34	10	7
名古屋 Nagoya	岐阜 Gifu	70,529	19,857	8,578	18,351	11,012	5,840	3,572	2,649	528	104	22	8	3
	静岡 Shizuoka	123,908	31,287	13,726	32,243	20,793	12,573	6,884	5,002	1,062	223	64	25	17
	愛知 Aichi	246,489	57,596	21,647	58,544	44,318	30,880	16,558	12,931	2,958	691	205	83	33
	三重 Mie	75,138	17,731	7,810	19,291	13,156	8,039	4,962	3,326	642	121	32	20	8
	計 Total	516,064	126,471	51,761	128,429	89,279	57,332	31,976	23,908	5,190	1,139	323	136	61
大阪 Osaka	滋賀 Shiga	58,053	14,983	5,834	13,783	9,656	6,549	3,571	2,703	767	146	39	11	7
	京都 Kyoto	86,557	23,899	8,527	21,116	14,378	8,707	4,791	3,731	984	263	88	41	21
	大阪 Osaka	259,469	62,664	22,666	64,473	46,049	27,659	16,326	14,255	3,928	932	284	108	82
	兵庫 Hyogo	214,805	51,433	19,547	53,803	38,475	22,511	12,712	11,940	3,171	849	189	79	54
	奈良 Nara	60,043	12,897	4,716	14,435	10,629	6,787	4,459	4,512	1,218	263	87	19	13
	和歌山 Wakayama	34,694	9,802	4,198	10,166	5,717	2,430	1,194	902	207	44	25	2	5
	計 Total	713,621	175,678	65,488	177,776	124,904	74,643	43,053	38,043	10,275	2,497	712	260	182
広島 Hiroshima	鳥取 Tottori	23,314	8,506	3,109	5,531	3,299	1,590	751	409	100	11	5	2	1
	島根 Shimane	29,028	10,385	4,144	7,008	4,214	1,809	831	497	114	16	6	1	-
	岡山 Okayama	75,071	25,329	9,447	19,059	10,844	5,389	2,540	1,802	516	91	26	12	5
	広島 Hiroshima	110,459	29,900	13,272	30,381	18,470	9,803	4,653	3,081	631	141	45	20	25
	山口 Yamaguchi	63,694	16,789	7,763	18,021	11,223	5,474	2,519	1,558	279	46	15	2	1
	計 Total	301,566	90,909	37,735	80,000	48,050	24,065	11,294	7,347	1,640	305	97	37	32
高松 Takamatsu	徳島 Tokushima	27,717	7,790	3,794	7,622	4,559	2,219	987	564	133	33	7	4	2
	香川 Kagawa	39,149	12,266	5,198	9,738	5,573	3,059	1,702	1,270	247	64	19	8	4
	愛媛 Ehime	46,380	14,341	5,629	11,989	7,385	3,713	1,895	1,149	211	45	9	6	7
	高知 Kochi	25,485	8,728	3,453	6,744	3,717	1,623	688	404	107	17	1	1	2
	計 Total	138,731	43,125	18,074	36,093	21,234	10,614	5,272	3,387	698	159	36	19	15
福岡 Fukuoka	福岡 Fukuoka	165,612	46,486	17,940	42,575	27,564	15,481	7,846	5,791	1,441	359	71	28	16
	佐賀 Saga	30,838	10,956	3,865	7,603	4,533	2,017	935	717	164	36	8	2	2
	長崎 Nagasaki	45,590	13,865	5,232	12,884	7,895	3,157	1,322	985	189	39	11	4	2
	計 Total	242,040	71,307	27,037	63,062	39,992	20,655	10,103	7,493	1,794	434	90	34	20
熊本 Kumamoto	熊本 Kumamoto	52,731	16,467	6,475	13,762	8,554	3,968	1,854	1,279	274	55	21	7	9
	大分 Oita	35,387	9,594	4,095	10,026	6,066	2,958	1,354	970	252	55	10	1	4
	宮崎 Miyazaki	31,200	10,359	3,790	8,468	5,006	2,058	795	562	119	30	12	1	-
	鹿児島 Kagoshima	47,776	16,078	5,650	12,509	8,010	3,024	1,296	925	226	42	8	5	-
	計 Total	167,094	52,498	20,010	44,765	27,636	12,008	5,299	3,736	871	182	51	14	13
沖縄 Okinawa	沖縄 Okinawa	24,316	8,676	2,867	6,955	3,691	1,180	495	352	71	17	5	5	-
	全国計 Grand Total	4,310,376	1,157,330	438,908	1,055,300	709,787	416,914	239,942	210,729	58,915	14,929	4,174	1,532	1,145

(注) この表は、「(1) 所得階級別人員」を都道府県別に示したものである。

Note: This table shows "(1) Number of income earners by income range" by prefecture.

(単位：人)
(In persons)

1,200万円 以下 Less than 12 million yen	1,500万円 以下 Less than 15 million yen	2,000万円 以下 Less than 20 million yen	3,000万円 以下 Less than 30 million yen	5,000万円 以下 Less than 50 million yen	1億円 以下 Less than 0.1 billion yen	2億円 以下 Less than 0.2 billion yen	5億円 以下 Less than 0.5 billion yen	10億円 以下 Less than 1 billion yen	20億円 以下 Less than 2 billion yen	50億円 以下 Less than 5 billion yen	100億円 以下 Less than 10 billion yen	100億円 超 Over 10 billion yen	区分 Type 国税局・都道府県 Regional Taxation Bureau/Prefecture		
2	-	2	1	-	1	-	-	-	-	-	-	-	北海道 Hokkaido	札幌 Sapporo	
2	1	-	-	-	-	-	-	-	-	-	-	-	青森 Aomori	仙台 Sendai	
-	-	2	-	-	-	-	-	-	-	-	-	-	岩手 Iwate		
7	2	1	1	-	1	-	-	-	-	-	-	-	宮城 Miyagi		
-	-	-	-	-	-	-	-	-	-	-	-	-	秋田 Akita		
-	-	-	1	-	1	-	-	-	-	-	-	-	山形 Yamagata		
-	-	-	-	-	-	-	-	-	-	-	-	-	福島 Fukushima		
9	3	3	2	-	2	-	-	-	-	-	-	-	計 Total		
2	2	2	-	-	-	-	-	-	-	-	-	-	茨城 Ibaraki	関東信越 Kanto Shinetsu	
1	-	-	-	-	-	-	-	-	-	-	-	-	栃木 Tochigi		
2	1	-	-	-	-	-	-	-	-	-	-	-	群馬 Gunma		
13	11	2	3	1	3	-	-	-	-	-	-	-	埼玉 Saitama		
-	1	4	2	-	-	-	-	-	-	-	-	-	新潟 Niigata		
6	3	-	2	-	-	-	-	-	-	-	-	-	長野 Nagano		
24	18	8	7	1	3	-	-	-	-	-	-	-	計 Total		
20	15	6	5	5	3	-	-	-	-	-	-	-	千葉 Chiba	東京 Tokyo	
117	74	33	25	7	3	-	1	-	-	-	-	-	東京 Tokyo		
41	29	14	4	8	6	-	-	-	-	-	-	-	神奈川 Kanagawa		
-	1	-	-	-	-	-	-	-	-	-	-	-	山梨 Yamanashi		
178	119	53	34	20	12	-	1	-	-	-	-	-	計 Total		
2	2	1	1	-	-	-	-	-	-	-	-	-	富山 Toyama		金沢 Kanazawa
-	-	-	-	-	-	-	-	-	-	-	-	-	石川 Ishikawa		
1	-	-	-	-	-	-	-	-	-	-	-	-	福井 Fukui		
3	2	1	1	-	-	-	-	-	-	-	-	-	計 Total		
4	1	-	-	-	-	-	-	-	-	-	-	-	岐阜 Gifu	名古屋 Nagoya	
4	1	2	2	-	-	-	-	-	-	-	-	-	静岡 Shizuoka		
20	10	3	6	3	3	-	-	-	-	-	-	-	愛知 Aichi		
-	-	-	-	-	-	-	-	-	-	-	-	-	三重 Mie		
28	12	5	8	3	3	-	-	-	-	-	-	-	計 Total		
1	1	1	-	1	-	-	-	-	-	-	-	-	滋賀 Shiga	大阪 Osaka	
5	2	1	2	-	1	-	-	-	-	-	-	-	京都 Kyoto		
17	13	7	2	2	2	-	-	-	-	-	-	-	大阪 Osaka		
20	6	4	5	2	5	-	-	-	-	-	-	-	兵庫 Hyogo		
2	6	-	-	-	-	-	-	-	-	-	-	-	奈良 Nara		
2	-	-	-	-	-	-	-	-	-	-	-	-	和歌山 Wakayama		
47	28	13	9	5	8	-	-	-	-	-	-	-	計 Total		
-	-	-	-	-	-	-	-	-	-	-	-	-	鳥取 Tottori	広島 Hiroshima	
1	1	-	-	-	1	-	-	-	-	-	-	-	島根 Shimane		
6	3	-	1	1	-	-	-	-	-	-	-	-	岡山 Okayama		
15	11	3	7	-	1	-	-	-	-	-	-	-	広島 Hiroshima		
1	1	-	2	-	-	-	-	-	-	-	-	-	山口 Yamaguchi		
23	16	3	10	1	2	-	-	-	-	-	-	-	計 Total		
2	1	-	-	-	-	-	-	-	-	-	-	-	徳島 Tokushima	高松 Takamatsu	
-	-	1	-	-	-	-	-	-	-	-	-	-	香川 Kagawa		
-	-	-	-	-	1	-	-	-	-	-	-	-	愛媛 Ehime		
-	-	-	-	-	-	-	-	-	-	-	-	-	高知 Kochi		
2	1	1	-	-	1	-	-	-	-	-	-	-	計 Total		
5	3	1	2	1	2	-	-	-	-	-	-	-	福岡 Fukuoka	福岡 Fukuoka	
-	-	-	-	-	-	-	-	-	-	-	-	-	佐賀 Saga		
3	-	1	1	-	-	-	-	-	-	-	-	-	長崎 Nagasaki		
8	3	2	3	1	2	-	-	-	-	-	-	-	計 Total		
2	2	1	1	-	-	-	-	-	-	-	-	-	熊本 Kumamoto	熊本 Kumamoto	
-	-	1	1	-	-	-	-	-	-	-	-	-	大分 Oita		
-	-	-	-	-	-	-	-	-	-	-	-	-	宮崎 Miyazaki		
1	1	-	-	-	-	1	-	-	-	-	-	-	鹿児島 Kagoshima		
3	3	2	2	-	-	1	-	-	-	-	-	-	計 Total		
2	-	-	-	-	-	-	-	-	-	-	-	-	沖縄 Okinawa	沖縄 Okinawa	
329	205	93	77	31	34	1	1	-	-	-	-	-	全国計 Grand Total		

(3) 都道府県別の人員 (その16) (他の区分に該当しない所得者: 合計)

Income earners by prefecture (Part 16) (Other income earners: all return types)

区分 Type		合計 Total	70万円	100万円	150万円	200万円	250万円	300万円	400万円	500万円	600万円	700万円	800万円	1,000万円
			以下 Less than 0.7 million yen	以下 Less than 1 million yen	以下 Less than 1.5 million yen	以下 Less than 2 million yen	以下 Less than 2.5 million yen	以下 Less than 3 million yen	以下 Less than 4 million yen	以下 Less than 5 million yen	以下 Less than 6 million yen	以下 Less than 7 million yen	以下 Less than 8 million yen	以下 Less than 10 million yen
国税局・都道府県 Regional Taxation Bureau / Prefecture														
札幌 Sapporo	北海道 Hokkaido	22,223	7,169	903	1,279	1,052	851	765	1,343	1,153	955	1,102	685	1,001
仙台 Sendai	青森 Aomori	5,027	1,723	198	295	248	232	210	322	292	250	276	178	180
	岩手 Iwate	4,632	1,523	194	272	244	242	196	297	245	190	208	128	197
	宮城 Miyagi	8,737	2,340	358	451	423	374	317	531	458	366	376	278	405
	秋田 Akita	2,924	904	146	181	177	160	169	234	180	115	125	77	130
	山形 Yamagata	4,289	1,503	210	271	193	204	167	268	203	178	157	118	172
	福島 Fukushima	6,972	1,904	325	396	351	297	265	491	360	328	302	227	319
	計 Total	32,581	9,897	1,431	1,866	1,636	1,509	1,324	2,143	1,738	1,427	1,444	1,006	1,403
関東信越 Kanto Shinetsu	茨城 Ibaraki	11,559	3,005	481	713	606	497	458	752	609	527	473	409	543
	栃木 Tochigi	7,855	2,157	346	464	403	362	329	512	422	345	261	212	350
	群馬 Gunma	9,119	2,501	403	448	394	370	332	572	511	408	345	318	452
	埼玉 Saitama	34,572	9,933	1,377	1,758	1,453	1,186	1,039	1,814	1,434	1,165	986	974	1,484
	新潟 Niigata	9,311	3,324	438	562	484	390	373	606	436	337	300	252	384
	長野 Nagano	9,938	3,445	451	564	440	403	385	628	509	375	307	257	413
	計 Total	82,354	24,365	3,496	4,509	3,780	3,208	2,916	4,884	3,921	3,157	2,672	2,422	3,626
東京 Tokyo	千葉 Chiba	32,113	9,725	1,411	1,854	1,407	1,193	1,085	1,864	1,495	1,143	975	848	1,341
	東京 Tokyo	101,416	28,591	4,087	4,943	3,800	3,147	2,773	4,576	3,901	3,138	2,766	2,396	4,002
	神奈川 Kanagawa	54,301	16,850	2,321	2,766	2,144	1,801	1,605	2,675	2,210	1,810	1,558	1,347	2,263
	山梨 Yamanashi	3,701	970	183	206	198	168	158	247	197	173	123	140	184
	計 Total	191,531	56,136	8,002	9,769	7,549	6,309	5,621	9,362	7,803	6,264	5,422	4,731	7,790
金沢 Kanazawa	富山 Toyama	5,468	1,993	246	377	315	257	198	354	251	194	170	123	204
	石川 Ishikawa	5,885	1,745	278	337	243	222	170	327	286	228	205	184	268
	福井 Fukui	3,781	1,188	185	230	192	166	130	247	166	156	132	106	154
	計 Total	15,134	4,926	709	944	750	645	498	928	703	578	507	413	626
名古屋 Nagoya	岐阜 Gifu	11,494	3,975	506	603	498	428	408	663	558	423	337	303	537
	静岡 Shizuoka	21,960	6,898	897	1,181	1,064	836	761	1,299	1,023	852	729	638	1,019
	愛知 Aichi	52,044	17,572	2,075	2,572	2,050	1,662	1,437	2,426	2,033	1,682	1,360	1,233	2,028
	三重 Mie	9,886	3,491	496	602	516	410	350	679	514	381	317	241	393
	計 Total	95,384	31,936	3,974	4,958	4,128	3,336	2,956	5,067	4,128	3,338	2,743	2,415	3,977
大阪 Osaka	滋賀 Shiga	6,868	2,327	321	394	297	264	235	377	305	259	177	167	257
	京都 Kyoto	15,144	5,315	660	811	594	502	453	746	617	477	403	365	580
	大阪 Osaka	44,047	15,510	2,006	2,413	1,855	1,535	1,363	2,216	1,660	1,411	1,140	957	1,702
	兵庫 Hyogo	31,966	11,636	1,492	1,824	1,344	1,182	1,097	1,649	1,373	1,026	924	750	1,173
	奈良 Nara	8,908	3,355	445	532	416	360	301	454	408	316	228	212	327
	和歌山 Wakayama	4,552	1,583	253	289	250	209	190	303	254	163	138	113	157
	計 Total	111,485	39,726	5,177	6,263	4,756	4,052	3,639	5,745	4,617	3,652	3,010	2,564	4,196
広島 Hiroshima	鳥取 Tottori	2,493	943	135	141	130	138	100	168	109	100	100	69	66
	島根 Shimane	2,834	914	147	176	143	149	114	196	133	121	97	81	120
	岡山 Okayama	9,075	3,013	412	528	462	378	315	552	448	346	283	239	382
	広島 Hiroshima	13,863	4,680	656	761	631	563	493	754	676	501	428	383	556
	山口 Yamaguchi	6,081	2,133	343	405	322	253	227	377	297	259	213	180	239
	計 Total	34,346	11,683	1,693	2,011	1,688	1,481	1,249	2,047	1,663	1,327	1,121	952	1,363
高松 Takamatsu	徳島 Tokushima	3,838	1,220	203	255	223	183	165	254	182	139	137	101	166
	香川 Kagawa	5,252	2,052	239	297	240	216	207	306	227	144	166	131	205
	愛媛 Ehime	5,998	2,084	278	374	281	250	221	327	285	220	204	149	251
	高知 Kochi	2,651	758	129	160	179	125	127	206	144	119	85	76	108
	計 Total	17,739	6,114	849	1,086	923	774	720	1,093	838	622	592	457	730
福岡 Fukuoka	福岡 Fukuoka	21,946	6,334	953	1,256	1,013	871	831	1,295	1,010	844	811	710	971
	佐賀 Saga	3,165	948	163	220	182	143	134	194	175	131	127	97	126
	長崎 Nagasaki	4,712	1,325	235	293	284	225	192	306	274	199	266	162	194
	計 Total	29,823	8,607	1,351	1,769	1,479	1,239	1,157	1,795	1,459	1,174	1,204	969	1,291
熊本 Kumamoto	熊本 Kumamoto	7,741	2,230	298	438	385	340	279	498	403	336	329	293	392
	大分 Oita	4,566	1,108	229	288	270	227	189	337	264	235	206	172	222
	宮崎 Miyazaki	5,081	1,177	246	376	303	290	234	374	294	254	253	158	266
	鹿児島 Kagoshima	6,325	1,465	334	463	375	308	312	482	400	318	291	197	271
	計 Total	23,713	5,980	1,107	1,565	1,333	1,165	1,014	1,691	1,361	1,143	1,079	820	1,151
沖縄 Okinawa	沖縄 Okinawa	6,465	802	138	248	216	192	203	356	294	238	278	220	366
全国計 Grand Total		662,778	207,341	28,830	36,267	29,290	24,761	22,062	36,454	29,678	23,875	21,174	17,654	27,520

(注) この表は、「(1) 所得階級別人員」を都道府県別に示したものである。

Note: This table shows "(1) Number of income earners by income range" by prefecture.

(単位：人)

(In persons)

1,200万円 以下 Less than 12 million yen	1,500万円 以下 Less than 15 million yen	2,000万円 以下 Less than 20 million yen	3,000万円 以下 Less than 30 million yen	5,000万円 以下 Less than 50 million yen	1億円 以下 Less than 0.1 billion yen	2億円 以下 Less than 0.2 billion yen	5億円 以下 Less than 0.5 billion yen	10億円 以下 Less than 1 billion yen	20億円 以下 Less than 2 billion yen	50億円 以下 Less than 5 billion yen	100億円 以下 Less than 10 billion yen	100億円 超 Over 10 billion yen	区 分 Type 国税局・都道府県 Regional Taxation Bureau/Prefecture	
607	684	684	776	579	384	148	81	16	4	2	-	-	北海道 Hokkaido	札幌 Sapporo
117	134	127	102	73	45	17	4	2	2	-	-	-	青森 Aomori	仙台 Sendai
133	126	139	106	84	59	34	9	4	2	-	-	-	岩手 Iwate	
319	364	397	372	300	196	74	27	7	1	2	1	-	宮城 Miyagi	
58	69	67	68	30	17	11	5	-	-	1	-	-	秋田 Akita	
121	126	121	132	79	36	18	6	5	-	1	-	-	山形 Yamagata	
253	275	271	275	165	112	38	12	1	3	1	-	1	福島 Fukushima	
1,001	1,094	1,122	1,055	731	465	192	63	19	8	5	1	1	計 Total	
407	417	488	497	374	207	57	29	7	3	-	-	-	茨城 Ibaraki	関東信越 Kanto Shinetsu
273	303	350	316	238	134	50	28	-	-	-	-	-	栃木 Tochigi	
346	406	397	375	291	164	41	31	7	3	4	-	-	群馬 Gunma	
1,102	1,436	1,630	1,878	1,746	1,375	527	214	44	16	1	-	-	埼玉 Saitama	
287	245	266	288	163	118	37	17	2	2	-	-	-	新潟 Niigata	
326	359	321	325	218	129	49	23	6	2	3	-	-	長野 Nagano	
2,741	3,166	3,452	3,679	3,030	2,127	761	342	66	26	8	-	-	計 Total	
1,011	1,084	1,355	1,438	1,325	977	387	150	33	6	2	3	1	千葉 Chiba	東京 Tokyo
3,106	3,789	4,802	5,849	5,788	5,081	2,690	1,429	443	199	91	20	9	東京 Tokyo	
1,694	2,087	2,499	3,020	2,618	1,863	762	297	81	15	13	2	-	神奈川 Kanagawa	
141	150	131	147	96	63	16	9	-	1	-	-	-	山梨 Yamanashi	
5,952	7,110	8,787	10,454	9,827	7,984	3,855	1,885	557	221	106	25	10	計 Total	
160	140	157	145	94	65	13	7	2	3	-	-	-	富山 Toyama	金沢 Kanazawa
198	209	255	283	220	160	37	11	14	4	1	-	-	石川 Ishikawa	
128	140	148	159	80	50	14	8	-	1	-	-	1	福井 Fukui	
486	489	560	587	394	275	64	26	16	8	1	-	1	計 Total	
343	408	464	436	371	156	34	30	11	2	-	-	-	岐阜 Gifu	名古屋 Nagoya
787	840	893	950	656	421	141	62	9	3	1	-	-	静岡 Shizuoka	
1,681	2,056	2,359	2,839	2,447	1,622	573	235	62	22	16	1	1	愛知 Aichi	
241	288	302	296	207	106	41	10	4	1	-	-	-	三重 Mie	
3,052	3,592	4,018	4,521	3,681	2,305	789	337	86	28	17	1	1	計 Total	
240	234	281	270	244	141	62	13	1	1	1	-	-	滋賀 Shiga	大阪 Osaka
454	460	619	624	641	485	221	101	10	1	5	-	-	京都 Kyoto	
1,210	1,417	1,730	1,924	1,717	1,324	601	242	66	30	17	-	1	大阪 Osaka	
850	973	1,126	1,166	1,046	809	325	134	40	16	7	4	-	兵庫 Hyogo	
236	209	287	308	269	169	48	20	6	2	-	-	-	奈良 Nara	
110	134	109	127	94	54	16	5	1	-	-	-	-	和歌山 Wakayama	
3,100	3,427	4,152	4,419	4,011	2,982	1,273	515	124	50	30	4	1	計 Total	
50	63	63	48	42	18	7	3	-	-	-	-	-	鳥取 Tottori	広島 Hiroshima
80	94	79	84	56	29	16	2	2	1	-	-	-	島根 Shimane	
244	326	339	337	260	156	32	16	4	2	1	-	-	岡山 Okayama	
397	396	539	522	429	325	114	37	13	6	1	-	2	広島 Hiroshima	
157	179	178	130	98	59	21	8	1	2	-	-	-	山口 Yamaguchi	
928	1,058	1,198	1,121	885	587	190	66	20	11	2	-	2	計 Total	
113	121	97	114	85	55	17	3	1	3	1	-	-	徳島 Tokushima	高松 Takamatsu
136	156	163	149	115	58	28	14	3	-	-	-	-	香川 Kagawa	
162	191	190	193	188	99	34	13	4	-	-	-	-	愛媛 Ehime	
89	113	68	53	55	44	6	6	-	1	-	-	-	高知 Kochi	
500	581	518	509	443	256	85	36	8	4	1	-	-	計 Total	
715	800	886	939	740	554	258	109	27	10	9	-	-	福岡 Fukuoka	福岡 Fukuoka
108	86	109	106	68	30	12	2	-	2	2	-	-	佐賀 Saga	
130	152	144	138	102	57	24	7	2	1	-	-	-	長崎 Nagasaki	
953	1,038	1,139	1,183	910	641	294	118	29	13	11	-	-	計 Total	
231	267	319	286	213	140	39	17	6	1	1	-	-	熊本 Kumamoto	熊本 Kumamoto
136	167	158	158	109	63	22	4	-	2	-	-	-	大分 Oita	
164	206	176	150	81	61	11	3	1	2	1	-	-	宮崎 Miyazaki	
225	222	233	188	130	80	24	7	-	-	-	-	-	鹿児島 Kagoshima	
756	862	886	782	533	344	96	31	7	5	2	-	-	計 Total	
332	416	491	569	517	396	137	43	7	3	3	-	-	沖縄 Okinawa	沖縄 Okinawa
20,408	23,517	27,007	29,655	25,541	18,746	7,884	3,543	955	381	188	31	16	全国計 Grand Total	

(3) 都道府県別の人員 (その17) (他の区分に該当しない所得者: 申告納税額のある者)

Income earners by prefecture (Part 17) (Other income earners: taxpayers who have income tax self-assessment)

区分 Type		合計 Total	70万円	100万円	150万円	200万円	250万円	300万円	400万円	500万円	600万円	700万円	800万円	1,000万円
			以下 Less than 0.7 million yen	以下 Less than 1 million yen	以下 Less than 1.5 million yen	以下 Less than 2 million yen	以下 Less than 2.5 million yen	以下 Less than 3 million yen	以下 Less than 4 million yen	以下 Less than 5 million yen	以下 Less than 6 million yen	以下 Less than 7 million yen	以下 Less than 8 million yen	以下 Less than 10 million yen
札幌 Sapporo	北海道 Hokkaido	12,064	270	371	710	685	586	551	1,037	939	799	959	587	875
仙台 Sendai	青森 Aomori	2,665	72	97	168	168	156	158	248	250	211	253	159	163
	岩手 Iwate	2,362	61	90	127	138	161	132	219	188	154	177	116	164
	宮城 Miyagi	4,990	99	132	219	245	242	208	381	361	295	316	234	333
	秋田 Akita	1,511	52	51	98	109	109	118	168	142	96	98	60	115
	山形 Yamagata	2,055	49	76	130	110	131	111	182	151	139	129	92	155
	福島 Fukushima	3,883	79	127	206	203	179	172	342	283	261	243	186	271
	計 Total	17,466	412	573	948	973	978	899	1,540	1,375	1,156	1,216	847	1,201
関東信越 Kanto Shinetsu	茨城 Ibaraki	6,605	137	207	384	348	310	297	543	453	407	387	354	469
	栃木 Tochigi	4,293	90	128	223	243	220	219	320	318	259	214	174	300
	群馬 Gunma	5,116	78	134	208	235	228	221	379	372	335	290	282	402
	埼玉 Saitama	18,488	321	439	690	709	605	607	1,105	933	841	756	807	1,247
	新潟 Niigata	4,213	100	138	253	249	220	223	380	313	269	243	210	319
	長野 Nagano	4,708	80	124	244	216	234	231	451	383	287	252	214	355
	計 Total	43,423	806	1,170	2,002	2,000	1,817	1,798	3,178	2,772	2,398	2,142	2,041	3,092
東京 Tokyo	千葉 Chiba	16,131	358	487	746	715	639	615	1,091	964	805	721	670	1,098
	東京 Tokyo	49,448	791	889	1,472	1,386	1,247	1,197	2,196	2,102	1,839	1,771	1,570	2,835
	神奈川 Kanagawa	25,859	483	600	897	858	780	794	1,367	1,305	1,144	1,059	982	1,733
	山梨 Yamanashi	2,135	39	67	93	111	110	109	185	161	147	106	124	164
	計 Total	93,573	1,671	2,043	3,208	3,070	2,776	2,715	4,839	4,532	3,935	3,657	3,346	5,830
金沢 Kanazawa	富山 Toyama	2,300	72	57	159	151	149	105	218	160	131	127	99	173
	石川 Ishikawa	3,196	61	83	156	136	146	112	235	214	178	168	158	227
	福井 Fukui	1,851	46	58	96	105	88	78	165	108	117	106	85	127
	計 Total	7,347	179	198	411	392	383	295	618	482	426	401	342	527
名古屋 Nagoya	岐阜 Gifu	5,478	99	153	244	252	237	251	445	374	322	259	254	465
	静岡 Shizuoka	10,977	214	267	486	549	470	441	782	694	641	594	514	867
	愛知 Aichi	23,826	377	475	758	779	738	722	1,281	1,196	1,075	967	902	1,563
	三重 Mie	4,401	102	151	245	283	232	213	405	341	274	255	203	327
	計 Total	44,682	792	1,046	1,733	1,863	1,677	1,627	2,913	2,605	2,312	2,075	1,873	3,222
大阪 Osaka	滋賀 Shiga	3,293	73	93	158	155	147	161	233	202	191	133	146	218
	京都 Kyoto	6,855	130	165	288	268	249	253	406	386	317	288	288	451
	大阪 Osaka	19,272	417	478	809	766	715	709	1,240	1,000	922	790	710	1,317
	兵庫 Hyogo	13,167	255	389	626	560	517	552	892	812	620	626	549	883
	奈良 Nara	3,467	84	118	171	175	160	128	250	234	178	146	168	234
	和歌山 Wakayama	2,047	59	91	129	134	108	107	195	177	109	108	90	135
	計 Total	48,101	1,018	1,334	2,181	2,058	1,896	1,910	3,216	2,811	2,337	2,091	1,951	3,238
広島 Hiroshima	鳥取 Tottori	1,065	30	43	68	68	79	60	111	67	80	86	51	52
	島根 Shimane	1,379	36	34	75	76	92	71	132	105	100	70	72	101
	岡山 Okayama	4,364	98	113	229	234	227	189	346	317	266	234	195	319
	広島 Hiroshima	6,615	133	202	283	319	321	289	465	480	387	343	306	466
	山口 Yamaguchi	2,791	62	122	180	181	143	151	246	219	197	167	159	203
	計 Total	16,214	359	514	835	878	862	760	1,300	1,188	1,030	900	783	1,141
高松 Takamatsu	徳島 Tokushima	1,596	37	58	120	113	89	87	146	111	76	86	68	112
	香川 Kagawa	2,198	47	66	113	108	108	117	188	161	110	137	114	172
	愛媛 Ehime	2,833	51	86	202	142	129	122	213	207	176	165	129	207
	高知 Kochi	1,350	24	46	81	95	72	78	134	105	90	73	65	96
	計 Total	7,977	159	256	516	458	398	404	681	584	452	461	376	587
福岡 Fukuoka	福岡 Fukuoka	12,033	258	345	579	595	536	540	927	791	651	676	589	813
	佐賀 Saga	1,717	46	61	110	109	101	91	147	139	114	110	80	115
	長崎 Nagasaki	2,723	65	102	161	184	152	141	247	234	169	240	147	168
	計 Total	16,473	369	508	850	888	789	772	1,321	1,164	934	1,026	816	1,096
熊本 Kumamoto	熊本 Kumamoto	4,501	101	122	266	238	253	204	381	323	286	293	248	340
	大分 Oita	2,749	57	114	169	192	149	127	246	203	205	184	147	189
	宮崎 Miyazaki	3,276	100	122	216	216	218	191	300	258	234	225	142	247
	鹿児島 Kagoshima	4,101	128	171	307	271	238	240	407	351	274	261	180	228
	計 Total	14,627	386	529	958	917	858	762	1,334	1,135	999	963	717	1,004
沖縄 Okinawa	沖縄 Okinawa	4,987	57	53	121	135	122	146	271	234	202	251	208	342
全国計 Grand Total		326,934	6,478	8,595	14,473	14,317	13,142	12,639	22,248	19,821	16,980	16,142	13,887	22,155

(注) この表は、「(1) 所得階級別人員」を都道府県別に示したものである。

Note: This table shows "(1) Number of income earners by income range" by prefecture.

(単位：人)

(In persons)

1,200万円 以下 Less than 12 million yen	1,500万円 以下 Less than 15 million yen	2,000万円 以下 Less than 20 million yen	3,000万円 以下 Less than 30 million yen	5,000万円 以下 Less than 50 million yen	1億円 以下 Less than 0.1 billion yen	2億円 以下 Less than 0.2 billion yen	5億円 以下 Less than 0.5 billion yen	10億円 以下 Less than 1 billion yen	20億円 以下 Less than 2 billion yen	50億円 以下 Less than 5 billion yen	100億円 以下 Less than 10 billion yen	100億円 超 Over 10 billion yen	区 分 Type 国税局・都道府県 Regional Taxation Bureau/Prefecture		
548	617	638	723	549	374	144	80	16	4	2	-	-	北海道 Hokkaido	札幌 Sapporo	
108	122	113	90	63	42	16	4	2	2	-	-	-	青森 Aomori	仙台 Sendai	
118	108	125	97	81	57	34	9	4	2	-	-	-	岩手 Iwate		
282	332	369	355	289	188	73	26	7	1	2	1	-	宮城 Miyagi		
51	60	56	67	29	16	10	5	-	-	1	-	-	秋田 Akita		
108	114	115	124	75	35	17	6	5	-	1	-	-	山形 Yamagata		
234	254	259	260	163	107	36	12	1	3	1	-	1	福島 Fukushima		
901	990	1,037	993	700	445	186	62	19	8	5	1	1	計 Total		
368	381	446	473	357	196	49	29	7	3	-	-	-	茨城 Ibaraki	関東信越 Kanto Shinetsu	
248	281	325	298	226	132	48	27	-	-	-	-	-	栃木 Tochigi		
313	374	377	363	288	155	39	29	7	3	4	-	-	群馬 Gunma		
960	1,304	1,521	1,801	1,703	1,351	517	210	44	16	1	-	-	埼玉 Saitama		
241	216	239	273	158	113	35	17	2	2	-	-	-	新潟 Niigata		
288	324	299	311	209	124	48	23	6	2	3	-	-	長野 Nagano		
2,418	2,880	3,207	3,519	2,941	2,071	736	335	66	26	8	-	-	計 Total		
847	960	1,239	1,373	1,287	945	378	148	33	6	2	3	1	千葉 Chiba	東京 Tokyo	
2,379	3,130	4,161	5,334	5,526	4,889	2,606	1,389	427	194	89	20	9	東京 Tokyo		
1,427	1,829	2,265	2,840	2,535	1,814	748	289	80	15	13	2	-	神奈川 Kanagawa		
132	141	124	141	93	62	16	9	-	1	-	-	-	山梨 Yamanashi		
4,785	6,060	7,789	9,688	9,441	7,710	3,748	1,835	540	216	104	25	10	計 Total		
138	118	133	133	90	63	12	7	2	3	-	-	-	富山 Toyama		金沢 Kanazawa
177	195	234	279	214	159	36	11	12	4	1	-	-	石川 Ishikawa		
110	126	137	152	76	47	14	8	-	1	-	-	1	福井 Fukui		
425	439	504	564	380	269	62	26	14	8	1	-	1	計 Total		
297	375	430	424	367	155	33	29	11	2	-	-	-	岐阜 Gifu	名古屋 Nagoya	
692	765	831	916	638	406	137	60	9	3	1	-	-	静岡 Shizuoka		
1,389	1,847	2,177	2,726	2,387	1,585	559	224	60	21	16	1	1	愛知 Aichi		
216	251	274	284	198	98	37	7	4	1	-	-	-	三重 Mie		
2,594	3,238	3,712	4,350	3,590	2,244	766	320	84	27	17	1	1	計 Total		
207	206	262	258	237	135	62	13	1	1	1	-	-	滋賀 Shiga		大阪 Osaka
389	418	554	582	620	475	216	97	9	1	5	-	-	京都 Kyoto		
985	1,187	1,538	1,805	1,663	1,286	583	239	66	29	17	-	1	大阪 Osaka		
692	809	995	1,090	1,007	783	318	126	39	16	7	4	-	兵庫 Hyogo		
194	183	257	287	259	165	48	20	6	2	-	-	-	奈良 Nara		
92	120	104	125	91	51	16	5	1	-	-	-	-	和歌山 Wakayama		
2,559	2,923	3,710	4,147	3,877	2,895	1,243	500	122	49	30	4	1	計 Total		
43	56	58	44	41	18	7	3	-	-	-	-	-	鳥取 Tottori	広島 Hiroshima	
69	88	75	81	55	27	15	2	2	1	-	-	-	島根 Shimane		
213	299	315	320	248	151	30	14	4	2	1	-	-	岡山 Okayama		
349	361	505	503	416	319	112	35	13	5	1	-	2	広島 Hiroshima		
134	159	161	124	94	59	19	8	1	2	-	-	-	山口 Yamaguchi		
808	963	1,114	1,072	854	574	183	62	20	10	2	-	2	計 Total		
74	83	77	100	82	54	15	3	1	3	1	-	-	徳島 Tokushima		高松 Takamatsu
117	134	150	144	112	57	27	13	3	-	-	-	-	香川 Kagawa		
139	170	180	184	187	95	33	12	4	-	-	-	-	愛媛 Ehime		
80	92	63	49	52	43	5	6	-	1	-	-	-	高知 Kochi		
410	479	470	477	433	249	80	34	8	4	1	-	-	計 Total		
636	718	823	893	722	537	253	106	26	10	9	-	-	福岡 Fukuoka	福岡 Fukuoka	
99	79	99	101	68	30	12	2	-	2	2	-	-	佐賀 Saga		
117	144	132	133	98	56	23	7	2	1	-	-	-	長崎 Nagasaki		
852	941	1,054	1,127	888	623	288	115	28	13	11	-	-	計 Total		
214	248	305	274	204	138	38	17	6	1	1	-	-	熊本 Kumamoto	熊本 Kumamoto	
119	159	143	153	105	61	22	3	-	2	-	-	-	大分 Oita		
150	198	162	142	77	61	10	3	1	2	1	-	-	宮崎 Miyazaki		
210	203	218	182	126	76	23	7	-	-	-	-	-	鹿児島 Kagoshima		
693	808	828	751	512	336	93	30	7	5	2	-	-	計 Total		
318	401	475	556	509	393	137	43	7	3	3	-	-	沖縄 Okinawa	沖縄 Okinawa	
17,311	20,739	24,538	27,967	24,674	18,183	7,666	3,442	931	373	186	31	16	全国計 Grand Total		

(3) 都道府県別の人員 (その18) (他の区分に該当しない所得者: 還付申告をした者)

Income earners by prefecture (Part 18) (Other income earners: filing returns for refunds)

区分 Type		合 計 Total	70万円	100万円	150万円	200万円	250万円	300万円	400万円	500万円	600万円	700万円	800万円	1,000万円
			以下 Less than 0.7 million yen	以下 Less than 1 million yen	以下 Less than 1.5 million yen	以下 Less than 2 million yen	以下 Less than 2.5 million yen	以下 Less than 3 million yen	以下 Less than 4 million yen	以下 Less than 5 million yen	以下 Less than 6 million yen	以下 Less than 7 million yen	以下 Less than 8 million yen	以下 Less than 10 million yen
札幌 Sapporo	北海道 Hokkaido	8,891	5,952	405	469	330	249	204	300	210	152	140	97	121
仙台 Sendai	青森 Aomori	1,989	1,365	67	97	69	75	49	70	41	38	23	19	16
	岩手 Iwate	2,000	1,267	83	117	96	78	62	73	57	33	31	11	33
	宮城 Miyagi	3,241	1,853	183	203	162	120	107	148	94	69	58	44	71
	秋田 Akita	1,185	691	63	65	57	47	51	65	38	19	26	17	15
	山形 Yamagata	1,994	1,273	111	122	77	71	53	84	51	38	28	25	17
	福島 Fukushima	2,641	1,486	161	158	135	114	91	141	75	66	56	38	47
	計 Total	13,050	7,935	668	762	596	505	413	581	356	263	222	154	199
関東信越 Kanto Shinetsu	茨城 Ibaraki	4,381	2,428	216	297	238	180	158	205	155	119	85	54	73
	栃木 Tochigi	3,124	1,736	176	207	149	138	106	190	102	85	47	37	49
	群馬 Gunma	3,532	2,086	209	208	145	135	106	188	135	71	55	36	50
	埼玉 Saitama	14,659	8,488	821	985	712	564	422	698	495	323	228	164	235
	新潟 Niigata	4,544	2,794	239	280	219	164	149	222	122	66	56	42	64
	長野 Nagano	4,731	3,000	276	280	206	164	151	173	123	88	54	43	57
	計 Total	34,971	20,532	1,937	2,257	1,669	1,345	1,092	1,676	1,132	752	525	376	528
東京 Tokyo	千葉 Chiba	14,334	8,073	790	1,019	654	533	460	758	523	330	250	177	239
	東京 Tokyo	48,180	24,874	2,893	3,254	2,315	1,851	1,552	2,341	1,774	1,283	986	823	1,157
	神奈川 Kanagawa	26,293	14,658	1,558	1,747	1,247	992	793	1,294	895	662	495	360	523
	山梨 Yamanashi	1,346	768	94	100	79	55	45	58	35	26	16	16	20
	計 Total	90,153	48,373	5,335	6,120	4,295	3,431	2,850	4,451	3,227	2,301	1,747	1,376	1,939
金沢 Kanazawa	富山 Toyama	2,912	1,728	161	202	155	108	90	133	88	63	43	24	31
	石川 Ishikawa	2,393	1,455	167	166	99	74	57	89	71	48	35	25	41
	福井 Fukui	1,743	1,012	102	120	82	73	50	82	57	39	26	21	27
	計 Total	7,048	4,195	430	488	336	255	197	304	216	150	104	70	99
名古屋 Nagoya	岐阜 Gifu	5,497	3,491	299	320	228	181	153	215	183	101	77	48	70
	静岡 Shizuoka	9,939	5,883	536	629	474	354	314	509	326	210	135	124	151
	愛知 Aichi	26,513	15,883	1,449	1,705	1,226	899	702	1,129	829	603	391	329	462
	三重 Mie	5,011	3,054	280	316	214	172	135	272	171	107	61	38	66
	計 Total	46,960	28,311	2,564	2,970	2,142	1,606	1,304	2,125	1,509	1,021	664	539	749
大阪 Osaka	滋賀 Shiga	3,264	2,035	195	215	130	108	74	140	100	66	43	20	39
	京都 Kyoto	7,564	4,638	429	478	309	246	190	334	230	160	112	75	124
	大阪 Osaka	22,728	13,536	1,338	1,474	1,032	796	635	957	648	484	346	245	381
	兵庫 Hyogo	17,466	10,366	982	1,106	752	641	536	752	552	400	296	200	286
	奈良 Nara	5,098	3,025	292	337	225	193	170	203	172	136	82	44	91
	和歌山 Wakayama	2,197	1,299	128	137	107	98	79	102	77	53	29	21	22
	計 Total	58,317	34,899	3,364	3,747	2,555	2,082	1,684	2,488	1,779	1,299	908	605	943
広島 Hiroshima	鳥取 Tottori	1,285	803	78	65	59	55	39	56	41	20	14	18	14
	島根 Shimane	1,280	743	96	84	62	56	43	64	28	21	27	9	19
	岡山 Okayama	4,280	2,607	250	267	215	148	123	201	123	78	48	42	63
	広島 Hiroshima	6,624	4,083	390	437	291	237	195	284	194	112	83	76	88
	山口 Yamaguchi	2,962	1,828	178	207	133	102	73	129	77	61	45	21	36
	計 Total	16,431	10,064	992	1,060	760	598	473	734	463	292	217	166	220
高松 Takamatsu	徳島 Tokushima	2,037	1,045	112	119	101	91	75	108	70	63	51	32	54
	香川 Kagawa	2,843	1,850	151	163	127	104	89	116	66	34	29	17	33
	愛媛 Ehime	2,886	1,826	160	153	131	118	98	111	77	42	37	20	43
	高知 Kochi	1,140	613	60	72	78	53	49	71	38	28	12	11	12
	計 Total	8,906	5,334	483	507	437	366	311	406	251	167	129	80	142
福岡 Fukuoka	福岡 Fukuoka	8,691	5,167	471	584	382	325	282	357	217	192	134	120	156
	佐賀 Saga	1,246	760	81	89	65	40	41	42	35	17	17	17	11
	長崎 Nagasaki	1,649	995	100	105	93	71	50	58	39	30	25	15	26
	計 Total	11,586	6,922	652	778	540	436	373	457	291	239	176	152	193
熊本 Kumamoto	熊本 Kumamoto	2,743	1,786	133	128	126	77	68	108	78	48	34	43	47
	大分 Oita	1,507	807	87	94	76	76	61	89	60	29	21	25	31
	宮崎 Miyazaki	1,285	690	76	114	68	64	39	72	34	20	27	15	19
	鹿児島 Kagoshima	1,783	995	114	129	92	65	69	74	49	44	30	16	43
	計 Total	7,318	4,278	410	465	362	282	237	343	221	141	112	99	140
沖縄 Okinawa	沖縄 Okinawa	1,169	538	53	96	74	59	55	80	60	35	25	12	22
	全国計 Grand Total	304,800	177,333	17,293	19,719	14,096	11,214	9,193	13,945	9,715	6,812	4,969	3,726	5,295

(注) この表は、「(1) 所得階級別人員」を都道府県別に示したものである。

Note: This table shows "(1) Number of income earners by income range" by prefecture.

(単位：人)
(In persons)

1,200万円 以下 Less than 12 million yen	1,500万円 以下 Less than 15 million yen	2,000万円 以下 Less than 20 million yen	3,000万円 以下 Less than 30 million yen	5,000万円 以下 Less than 50 million yen	1億円 以下 Less than 0.1 billion yen	2億円 以下 Less than 0.2 billion yen	5億円 以下 Less than 0.5 billion yen	10億円 以下 Less than 1 billion yen	20億円 以下 Less than 2 billion yen	50億円 以下 Less than 5 billion yen	100億円 以下 Less than 10 billion yen	100億円 超 Over 10 billion yen	区分 Type 国税局・都道府県 Regional Taxation Bureau/Prefecture		
58	66	45	49	29	10	4	1	-	-	-	-	-	北海道 Hokkaido	札幌 Sapporo	
9	12	14	12	9	3	1	-	-	-	-	-	-	青森 Aomori	仙台 Sendai	
15	18	13	8	3	2	-	-	-	-	-	-	-	岩手 Iwate		
36	31	27	14	11	8	1	1	-	-	-	-	-	宮城 Miyagi		
7	9	11	1	1	1	1	-	-	-	-	-	-	秋田 Akita		
13	11	6	8	4	1	1	-	-	-	-	-	-	山形 Yamagata		
19	20	12	14	2	4	2	-	-	-	-	-	-	福島 Fukushima		
99	101	83	57	30	19	6	1	-	-	-	-	-	計 Total		
38	36	40	24	16	11	8	1	-	-	-	-	-	茨城 Ibaraki	関東信越 Kanto Shinetsu	
23	22	23	18	11	2	2	1	-	-	-	-	-	栃木 Tochigi		
31	30	20	11	3	9	2	2	-	-	-	-	-	群馬 Gunma		
139	132	104	73	38	24	10	4	-	-	-	-	-	埼玉 Saitama		
44	29	27	15	5	5	2	-	-	-	-	-	-	新潟 Niigata		
36	34	20	12	8	5	1	-	-	-	-	-	-	長野 Nagano		
311	283	234	153	81	56	25	7	-	-	-	-	-	計 Total		
159	122	111	61	34	31	8	2	-	-	-	-	-	千葉 Chiba	東京 Tokyo	
717	647	633	497	251	189	84	39	14	5	1	-	-	東京 Tokyo		
264	255	226	176	78	47	14	8	1	-	-	-	-	神奈川 Kanagawa		
9	8	7	6	3	1	-	-	-	-	-	-	-	山梨 Yamanashi		
1,149	1,032	977	740	366	268	106	49	15	5	1	-	-	計 Total		
22	22	23	12	4	2	1	-	-	-	-	-	-	富山 Toyama		金沢 Kanazawa
20	14	19	4	6	1	1	-	1	-	-	-	-	石川 Ishikawa		
17	14	10	5	3	3	-	-	-	-	-	-	-	福井 Fukui		
59	50	52	21	13	6	2	-	1	-	-	-	-	計 Total		
46	33	33	12	4	1	1	1	-	-	-	-	-	岐阜 Gifu	名古屋 Nagoya	
93	75	57	32	16	15	4	2	-	-	-	-	-	静岡 Shizuoka		
290	207	181	107	57	37	13	11	2	1	-	-	-	愛知 Aichi		
25	36	28	12	9	8	4	3	-	-	-	-	-	三重 Mie		
454	351	299	163	86	61	22	17	2	1	-	-	-	計 Total		
33	27	18	11	5	5	-	-	-	-	-	-	-	滋賀 Shiga	大阪 Osaka	
63	39	63	36	18	10	5	4	1	-	-	-	-	京都 Kyoto		
222	227	186	110	51	38	18	3	-	1	-	-	-	大阪 Osaka		
156	161	127	76	36	25	7	8	1	-	-	-	-	兵庫 Hyogo		
41	25	29	20	9	4	-	-	-	-	-	-	-	奈良 Nara		
18	14	5	2	3	3	-	-	-	-	-	-	-	和歌山 Wakayama		
533	493	428	255	122	85	30	15	2	1	-	-	-	計 Total		
7	7	5	3	1	-	-	-	-	-	-	-	-	鳥取 Tottori	広島 Hiroshima	
11	6	4	3	1	2	1	-	-	-	-	-	-	島根 Shimane		
30	26	24	16	12	4	1	2	-	-	-	-	-	岡山 Okayama		
47	33	34	18	11	6	2	2	-	1	-	-	-	広島 Hiroshima		
23	20	17	6	4	-	2	-	-	-	-	-	-	山口 Yamaguchi		
118	92	84	46	29	12	6	4	-	1	-	-	-	計 Total		
38	38	20	14	3	1	2	-	-	-	-	-	-	徳島 Tokushima		高松 Takamatsu
19	22	13	4	3	1	1	1	-	-	-	-	-	香川 Kagawa		
23	21	10	9	1	4	1	1	-	-	-	-	-	愛媛 Ehime		
9	21	5	3	3	1	1	-	-	-	-	-	-	高知 Kochi		
89	102	48	30	10	7	5	2	-	-	-	-	-	計 Total		
78	80	61	42	17	17	5	3	1	-	-	-	-	福岡 Fukuoka	福岡 Fukuoka	
9	7	10	5	-	-	-	-	-	-	-	-	-	佐賀 Saga		
13	8	11	5	3	1	1	-	-	-	-	-	-	長崎 Nagasaki		
100	95	82	52	20	18	6	3	1	-	-	-	-	計 Total		
17	18	10	12	7	2	1	-	-	-	-	-	-	熊本 Kumamoto	熊本 Kumamoto	
17	8	15	5	3	2	-	1	-	-	-	-	-	大分 Oita		
13	8	14	8	4	-	-	-	-	-	-	-	-	宮崎 Miyazaki		
15	18	15	6	4	4	1	-	-	-	-	-	-	鹿児島 Kagoshima		
62	52	54	31	18	8	2	1	-	-	-	-	-	計 Total		
13	12	14	11	7	3	-	-	-	-	-	-	-	沖縄 Okinawa	沖縄 Okinawa	
3,045	2,729	2,400	1,608	811	553	214	100	21	8	1	-	-	全国計 Grand Total		

2-3 所得種類別人員、所得金額

Number of income earners by Income Type, and Amount of Income

(1) 所得種類別内訳

Breakdown by income type

区 分 Type	人員			申告納税額のある者			還付申告をした者		
	Number of taxpayers	Main	Secondary	Number of taxpayers who have income tax self-assessment	Main	Secondary	Number of filing returns for refund	Main	Secondary
	人 Person	人 Person	人 Person	人 Person	人 Person	人 Person	人 Person	人 Person	人 Person
事業所得 Operating income	4,422,693	3,699,897	722,796	1,991,098	1,678,957	312,141	1,210,461	874,329	336,132
うち営業等所得 Business income	3,856,123	3,381,739	474,384	1,720,843	1,526,256	194,587	1,034,723	804,145	230,578
うち農業所得 Farm income	566,570	318,158	248,412	270,255	152,701	117,554	175,738	70,184	105,554
利子所得 Interest income	18,207	1,757	16,450	10,238	655	9,583	6,749	646	6,103
配当所得等 Dividend income, etc.	1,588,168	237,699	1,350,469	384,779	8,018	376,761	1,194,943	226,528	968,415
不動産所得 Real estate income	3,243,751	1,567,204	1,676,547	2,193,831	1,087,339	1,106,492	623,062	137,617	485,445
給与所得 Employment income	11,925,009	10,388,344	1,536,665	3,352,766	2,508,745	844,021	8,030,643	7,399,957	630,686
総合譲渡所得 Comprehensive capital gains	52,323	12,901	39,422	32,418	6,823	25,595	12,448	2,244	10,204
一時所得 Occasional income	217,687	61,990	155,697	141,081	40,551	100,530	58,306	10,399	47,907
雑所得 Miscellaneous income	8,986,035	5,714,874	3,271,161	2,545,792	703,125	1,842,667	5,567,331	4,304,912	1,262,419
(損益通算等による差額) Difference by aggregation of profit and loss, etc.)									
合計 Total	30,453,873	21,684,666	8,769,207	10,652,003	6,034,213	4,617,790	16,703,943	12,956,632	3,747,311
分離短期譲渡所得 Short term separate capital gains	14,679	4,428	10,251	11,898	3,543	8,355	2,078	411	1,667
分離長期譲渡所得 Long term separate capital gains	315,545	239,913	75,632	292,232	229,504	62,728	13,561	2,852	10,709
株式等の譲渡所得等 Capital gains of stocks, etc.	386,948	85,375	301,573	135,840	35,464	100,376	243,855	46,035	197,820
山林所得 Timber income	4,255	1,350	2,905	2,830	883	1,947	1,031	233	798
退職所得 Retirement income	34,960	16,352	18,608	7,345	1,982	5,363	27,357	14,288	13,069
総計 Grand total	31,210,260	22,032,084	9,178,176	11,102,148	6,305,589	4,796,559	16,991,825	13,020,451	3,971,374

調査対象等： 令和元年分の申告所得税について、令和2年4月30日までに申告又は処理（更正、決定等）した者の令和2年6月30日現在の総所得金額等を所得の種類別に区分して、人員、所得金額、損失の状況を示したものである。

(注) 1 1人で2以上の種類の所得を併有する場合は、各種類の所得のうち最も大きいものを「主たるもの」欄に、その他のものを「従たるもの」欄に、それぞれ該当する種類ごとに1人として掲げた。

また、所得金額は、主たるもの及び従たるものを区分することなく、各種類ごとの所得金額の合計額を掲げた。

2 「配当所得等」には、特定公社債等に係る利子所得も含まれている。

Subject of survey: With respect to the persons who filed final returns or whose cases processed (correction or determination) were completed for 2019 by April 30, 2020, statistics of number of taxpayers, amount of income, total losses is shown by type of income composing total net income as of June 30, 2020.

Note: 1 When one person has two or more types of income, for the income type which accounts for the largest part of his income the person is counted in the column of "Main" and for the other income types the person is also counted in "Secondary". Amount of income represents the total amount of income of each type without regarding the distinction between "Main" and "Secondary".

2 Dividend income, etc. includes interest income from public and corporate bonds.

所得金額			(別掲) 損失額のある者 (Separate tabulation) Taxpayers with losses						区 分	
			申告納税額のある者	還付申告をした者	人員	申告納税額のある者	還付申告をした者	損失額計		
Amount of income	Number of taxpayers who have income tax self-assessment	Number of filing returns for refund	Number of taxpayers	Number of taxpayers who have income tax self-assessment	Number of filing returns for refund	Total losses	Number of taxpayers who have income tax self-assessment	Number of filing returns for refund	Type	
百万円 Million yen	百万円 Million yen	百万円 Million yen	人 Person	人 Person	人 Person	百万円 Million yen	百万円 Million yen	百万円 Million yen		
9,872,644	7,056,243	2,042,191	1,368,758	196,246	735,317	1,138,673	145,486	616,215	事業所得 Operating income	
9,121,130	6,450,504	1,954,725	809,731	64,812	392,243	800,594	69,196	420,085	うち営業等所得 Business income	
751,514	605,740	87,466	559,027	131,434	343,074	338,079	76,290	196,130	うち農業所得 Farm income	
16,322	13,052	2,928	-	-	-	-	-	-	利子所得 Interest income	
1,312,316	720,375	589,666	-	-	-	-	-	-	配当所得等 Dividend income, etc.	
6,903,837	6,228,228	412,811	371,544	44,448	260,474	410,227	42,348	304,845	不動産所得 Real estate income	
49,497,742	17,098,490	31,342,423	-	-	-	-	-	-	給与所得 Employment income	
75,787	60,769	10,493	14,248	6,414	5,103	12,605	3,560	6,734	総合譲渡所得 Comprehensive capital gains	
279,120	232,493	35,679	-	-	-	-	-	-	一時所得 Occasional income	
9,026,879	2,578,371	6,181,868	-	-	-	-	-	-	雑所得 Miscellaneous income	
708,815	65,575	272,802				622,978	169,136	370,866	(損益通算等による差額) (Difference by aggregation of profit and loss, etc.)	
77,693,461	34,053,597	40,890,860	1,754,550	247,108	1,000,894	2,184,483	360,530	1,298,661	合 計 Total	
69,051	65,081	3,289	1,788	755	728	-	-	-	分離短期譲渡所得 Short term separate capital gains	
4,814,595	4,765,427	37,728	17,535	4,828	9,402	-	-	-	分離長期譲渡所得 Long term separate capital gains	
3,345,848	3,039,911	293,720	-	-	-	-	-	-	株式等の譲渡所得等 Capital gains of stocks, etc.	
5,102	4,305	639	342	82	221	-	-	-	山林所得 Timber income	
177,087	69,018	107,220	-	-	-	-	-	-	退職所得 Retirement income	
86,105,145	41,997,339	41,333,456	1,774,215	252,773	1,011,245	2,184,483	360,530	1,298,661	総 計 Grand total	

(2) 所得種類別人員、所得金額の累年比較 (その1) (合計)
Yearly comparison of numbers of income earners by income type and amount of income (Part 1: Total)

① 人 員

(単位: 人)

Number of taxpayers

(In persons)

区 分 Type	平成27年分 2015		平成28年分 2016		平成29年分 2017		平成30年分 2018		令和元年分 2019	
	主たるもの Main	従たるもの Secondary	主たるもの Main	従たるもの Secondary	主たるもの Main	従たるもの Secondary	主たるもの Main	従たるもの Secondary	主たるもの Main	従たるもの Secondary
事業所得 Operating income	3,782,297	外 Excluding 1,394,055 725,629	3,794,172	外 Excluding 1,346,948 751,015	3,761,692	外 Excluding 1,349,783 760,689	3,746,948	外 Excluding 1,379,590 739,368	3,699,897	外 Excluding 1,368,758 722,796
うち 営業等所得 Business income	3,433,049	773,585 447,582	3,435,887	780,278 460,015	3,414,634	798,140 475,614	3,414,818	817,553 475,802	3,381,739	809,731 474,384
うち 農業所得 Farm income	349,248	620,470 278,047	358,285	566,670 291,000	347,058	551,643 285,075	332,130	562,037 263,566	318,158	559,027 248,412
利子所得 Interest income	1,937	18,787	1,939	17,121	1,831	16,230	1,858	16,351	1,757	16,450
配当所得等 Dividend income, etc.	211,513	1,205,627	200,240	1,195,754	224,696	1,342,260	223,809	1,329,155	237,699	1,350,469
不動産所得 Real estate income	1,572,421	366,526 1,684,066	1,581,574	364,133 1,692,626	1,575,426	362,533 1,701,753	1,580,292	366,124 1,697,615	1,567,204	371,544 1,676,547
給与所得 Employment income	9,555,670	1,506,516	9,788,361	1,510,634	10,096,454	1,543,134	10,356,432	1,539,656	10,388,344	1,536,665
総合譲渡所得 Comprehensive capital gains	11,399	15,029 35,269	9,320	14,675 33,136	10,439	15,111 34,437	10,255	14,717 35,185	12,901	14,248 39,422
一時所得 Occasional income	71,666	155,758	57,272	133,041	61,466	158,440	66,472	193,382	61,990	155,697
雑所得 Miscellaneous income	5,906,903	3,116,154	5,905,758	3,134,050	5,807,982	3,239,220	5,834,141	3,257,369	5,714,874	3,271,161
合 計 Total	21,113,806	1,775,610 8,447,806	21,338,636	1,725,756 8,467,377	21,539,986	1,727,427 8,796,163	21,820,207	1,760,431 8,808,081	21,684,666	1,754,550 8,769,207
分離短期譲渡所得 Short term separate capital gains	4,245	1,707 9,131	4,831	1,705 9,997	5,008	1,852 10,644	4,934	1,809 10,873	4,428	1,788 10,251
分離長期譲渡所得 Long term separate capital gains	224,002	22,397 65,446	231,928	20,420 68,265	239,667	19,008 72,034	249,074	18,062 75,153	239,913	17,535 75,632
株式等の譲渡所得等 Capital gains of stocks, etc.	122,844	345,994	68,185	230,675	142,077	396,185	95,550	305,926	85,375	301,573
山林所得 Timber income	1,259	326 2,552	1,170	337 2,477	1,234	357 2,761	1,362	460 2,982	1,350	342 2,905
退職所得 Retirement income	23,057	17,904	19,380	16,819	18,391	17,246	17,577	18,500	16,352	18,608
総 計 Grand Total	21,489,213	1,800,040 8,888,833	21,664,130	1,748,218 8,795,610	21,946,363	1,748,644 9,295,033	22,188,704	1,780,762 9,221,515	22,032,084	1,774,215 9,178,176

- (注) 1 この表は、「(1) 所得種類別内訳」の累年比較を示したものである。
2 外書は、損失額のある者の人員を掲げた。
3 平成28年分以降の「配当所得等」には、特定公社債等に係る利子所得も含まれている。

Note: 1 This table shows yearly comparison of "(1) Breakdown by income type".
2 "Excluding" shows the amount of losses of those who have losses.
3 Dividend income, etc. for the year after 2016 includes interest income from public and corporate bonds.

② 所得金額

(単位：百万円)
(In millions of yen)

Amount of income

区 分 Type	平成27年分 2015		平成28年分 2016		平成29年分 2017		平成30年分 2018		令和元年分 2019	
	外 Excluding		外 Excluding		外 Excluding		外 Excluding		外 Excluding	
事業所得 Operating income	1,516,752	9,625,797	1,083,011	9,862,443	1,259,125	9,837,494	1,131,690	9,830,767	1,138,673	9,872,644
うち営業等所得 Business income	1,189,257	8,757,223	790,107	8,875,009	892,645	8,925,160	808,322	9,011,104	800,594	9,121,130
うち農業所得 Farm income	327,494	868,574	292,904	987,434	366,479	912,333	323,368	819,663	338,079	751,514
利子所得 Interest income	-	12,993	-	18,416	-	17,284	-	16,528	-	16,322
配当所得等 Dividend income, etc.	-	1,116,163	-	1,027,050	-	1,285,493	-	1,341,948	-	1,312,316
不動産所得 Real estate income	340,257	6,814,253	362,689	6,868,782	366,114	6,921,292	393,618	6,932,981	410,227	6,903,837
給与所得 Employment income	-	43,520,833	-	45,107,959	-	47,291,641	-	49,112,013	-	49,497,742
総合譲渡所得 Comprehensive capital gains	12,468	67,481	11,293	60,559	12,335	71,956	13,472	63,474	12,605	75,787
一時所得 Occasional income	-	313,244	-	253,301	-	275,522	-	300,807	-	279,120
雑所得 Miscellaneous income	-	9,592,369	-	9,477,106	-	9,440,358	-	9,335,203	-	9,026,879
(損益通算等による差額) aggregation of profit and loss, etc.)	714,785	1,088,040	550,127	692,664	937,688	856,694	588,701	713,936	622,978	708,815
合計 Total	2,584,262	72,151,173	2,007,121	73,368,279	2,575,262	75,997,734	2,127,481	77,647,657	2,184,483	77,693,461
分離短期譲渡所得 Short term separate capital gains	-	66,708	-	83,046	-	80,472	-	82,389	-	69,051
分離長期譲渡所得 Long term separate capital gains	-	3,979,950	-	4,412,204	-	4,682,324	-	4,982,668	-	4,814,595
株式等の譲渡所得等 Capital gains of stocks, etc.	-	2,786,536	-	2,673,235	-	3,660,929	-	3,270,368	-	3,345,848
山林所得 Timber income	-	4,382	-	3,909	-	4,592	-	5,114	-	5,102
退職所得 Retirement income	-	180,388	-	176,355	-	173,266	-	182,789	-	177,087
総計 Grand Total	2,584,262	79,169,137	2,007,121	80,717,029	2,575,262	84,599,318	2,127,481	86,170,984	2,184,483	86,105,145

- (注) 1 この表は、「(1) 所得種類別内訳」の累年比較を示したものである。
2 外書は、損失額のある者の損失額を掲げた。
3 平成28年分以降の「配当所得等」には、特定公社債等に係る利子所得も含まれている。

Note: 1 This table shows yearly comparison of “(1) Breakdown by income type”.
2 “Excluding” shows the amount of losses of those who have losses.
3 Dividend income, etc. for the year after 2016 includes interest income from public and corporate bonds.

(2) 所得種類別人員、所得金額の累年比較 (その2) (申告納税額のある者)

Yearly comparison of numbers of income earners by income type and amount of income (Part2: Taxpayers who have income tax self-assessment)

① 人 員

(単位: 人)

Number of taxpayers

(In persons)

区 分 Type	平成27年分 2015		平成28年分 2016		平成29年分 2017		平成30年分 2018		令和元年分 2019	
	主たるもの Main	従たるもの Secondary	主たるもの Main	従たるもの Secondary	主たるもの Main	従たるもの Secondary	主たるもの Main	従たるもの Secondary	主たるもの Main	従たるもの Secondary
事業所得 Operating income	1,712,357	外 Excluding 205,443 314,089	1,743,574	外 Excluding 201,092 333,046	1,708,861	外 Excluding 200,027 336,716	1,691,998	外 Excluding 199,327 321,096	1,678,957	外 Excluding 196,246 312,141
うち営業等所得 Business income	1,537,560	65,510 182,584	1,548,914	65,331 190,675	1,527,435	66,715 197,785	1,525,761	66,632 195,449	1,526,256	64,812 194,587
うち農業所得 Farm income	174,797	139,933 131,505	194,660	135,761 142,371	181,426	133,312 138,931	166,237	132,695 125,647	152,701	131,434 117,554
利子所得 Interest income	756	10,776	717	10,064	692	9,684	676	9,635	655	9,583
配当所得等 Dividend income, etc.	7,382	356,719	6,963	354,498	7,685	389,154	7,748	380,827	8,018	376,761
不動産所得 Real estate income	1,087,144	48,181 1,133,531	1,098,124	46,864 1,139,888	1,093,832	47,096 1,135,701	1,094,693	46,178 1,126,239	1,087,339	44,448 1,106,492
給与所得 Employment income	2,431,516	829,585	2,460,687	838,232	2,515,871	854,901	2,539,435	846,554	2,508,745	844,021
総合譲渡所得 Comprehensive capital gains	5,850	6,830 23,136	4,265	6,771 21,611	5,161	6,711 22,497	4,770	6,367 22,711	6,823	6,414 25,595
一時所得 Occasional income	46,815	98,699	36,529	83,656	39,357	102,795	42,701	125,917	40,551	100,530
雑所得 Miscellaneous income	765,033	1,771,638	765,308	1,797,769	748,538	1,834,540	722,388	1,845,361	703,125	1,842,667
合 計 Total	6,056,853	260,454 4,538,173	6,116,167	254,727 4,578,764	6,119,997	253,834 4,685,988	6,104,409	251,872 4,678,340	6,034,213	247,108 4,617,790
分離短期譲渡所得 Short term separate capital gains	3,545	755 7,566	4,101	772 8,292	4,155	751 8,726	4,031	721 8,932	3,543	755 8,355
分離長期譲渡所得 Long term separate capital gains	214,465	5,649 55,136	222,316	5,375 57,701	229,730	5,173 60,400	238,584	4,922 62,848	229,504	4,828 62,728
株式等の譲渡所得等 Capital gains of stocks, etc.	51,490	140,973	30,654	88,362	56,409	145,910	40,222	111,806	35,464	100,376
山林所得 Timber income	781	97 1,756	729	83 1,651	802	101 1,899	867	111 1,996	883	82 1,947
退職所得 Retirement income	2,007	4,811	1,865	4,795	1,823	4,968	1,931	5,467	1,982	5,363
総 計 Grand Total	6,329,141	266,955 4,748,415	6,375,832	260,957 4,739,565	6,412,916	259,859 4,907,891	6,390,044	257,626 4,869,389	6,305,589	252,773 4,796,559

- (注) 1 この表は、「(1) 所得種類別内訳」の累年比較を示したものである。
2 外書は、損失額のある者の人員を掲げた。
3 平成28年分以降の「配当所得等」には、特定公社債等に係る利子所得も含まれている。

Note: 1 This table shows yearly comparison of "(1) Breakdown by income type".
2 "Excluding" shows the amount of losses of those who have losses.
3 Dividend income, etc. for the year after 2016 includes interest income from public and corporate bonds.

② 所得金額

Amount of income

(単位：百万円)
(In millions of yen)

区 分 Type	平成27年分 2015		平成28年分 2016		平成29年分 2017		平成30年分 2018		令和元年分 2019	
	外 Excluding		外 Excluding		外 Excluding		外 Excluding		外 Excluding	
事業所得 Operating income	151,068	6,874,351	143,908	7,090,105	145,581	7,011,942	146,920	6,986,947	145,486	7,056,243
うち営業等所得 Business income	76,033	6,164,381	72,075	6,261,614	72,951	6,254,974	72,236	6,318,829	69,196	6,450,504
うち農業所得 Farm income	75,036	709,970	71,833	828,491	72,631	756,968	74,684	668,118	76,290	605,740
利子所得 Interest income	-	10,793	-	15,188	-	14,068	-	13,274	-	13,052
配当所得等 Dividend income, etc.	-	618,572	-	599,315	-	685,605	-	812,235	-	720,375
不動産所得 Real estate income	36,913	6,152,667	39,358	6,212,051	42,464	6,242,758	42,616	6,256,065	42,348	6,228,228
給与所得 Employment income	-	16,595,116	-	16,537,343	-	17,029,883	-	17,386,228	-	17,098,490
総合譲渡所得 Comprehensive capital gains	3,503	53,029	3,425	43,784	4,028	53,724	3,526	46,346	3,560	60,769
一時所得 Occasional income	-	259,644	-	208,299	-	227,811	-	250,259	-	232,493
雑所得 Miscellaneous income	-	2,746,629	-	2,699,544	-	2,774,274	-	2,698,160	-	2,578,371
(損益通算等による差額) Difference by aggregation of profit and loss, etc.)	202,239	71,168	160,302	72,829	237,615	70,409	170,777	69,314	169,136	65,575
合計 Total	393,723	33,381,969	346,993	33,478,458	429,688	34,110,475	363,839	34,518,828	360,530	34,053,597
分離短期譲渡所得 Short term separate capital gains	-	62,143	-	78,662	-	74,393	-	77,238	-	65,081
分離長期譲渡所得 Long term separate capital gains	-	3,946,914	-	4,376,480	-	4,640,291	-	4,942,219	-	4,765,427
株式等の譲渡所得等 Capital gains of stocks, etc.	-	2,384,760	-	2,476,638	-	3,051,459	-	2,949,602	-	3,039,911
山林所得 Timber income	-	3,801	-	3,323	-	3,998	-	4,457	-	4,305
退職所得 Retirement income	-	60,156	-	63,226	-	62,575	-	71,307	-	69,018
総計 Grand Total	393,723	39,839,743	346,993	40,476,788	429,688	41,943,190	363,839	42,563,650	360,530	41,997,339

- (注) 1 この表は、「(1) 所得種類別内訳」の累年比較を示したものである。
2 外書は、損失額のある者の損失額を掲げた。
3 平成28年分以降の「配当所得等」には、特定公社債等に係る利子所得も含まれている。

Note: 1 This table shows yearly comparison of “(1) Breakdown by income type”.
2 “Excluding” shows the amount of losses of those who have losses.
3 Dividend income, etc. for the year after 2016 includes interest income from public and corporate bonds.

(2) 所得種類別人員、所得金額の累年比較 (その3) (還付申告をした者)
Yearly comparison of numbers of income earners by income type and amount of income (Part3: Filing returns for refund)

① 人 員

(単位: 人)

Number of taxpayers

(In persons)

区 分 Type	平成27年分 2015		平成28年分 2016		平成29年分 2017		平成30年分 2018		令和元年分 2019	
	主たるもの Main	従たるもの Secondary	主たるもの Main	従たるもの Secondary	主たるもの Main	従たるもの Secondary	主たるもの Main	従たるもの Secondary	主たるもの Main	従たるもの Secondary
事業所得 Operating income	841,154	330,389	846,763	336,941	864,018	344,550	874,627	341,105	874,329	336,132
うち営業等所得 Business income	766,989	213,553	777,253	217,493	793,017	226,350	802,871	229,718	804,145	230,578
うち農業所得 Farm income	74,165	116,836	69,510	119,448	71,001	118,200	71,756	111,387	70,184	105,554
利子所得 Interest income	452	6,672	678	6,156	652	5,779	694	5,963	646	6,103
配当所得等 Dividend income, etc.	201,956	844,560	190,229	835,722	214,406	948,136	212,598	942,492	226,528	968,415
不動産所得 Real estate income	127,117	465,728	129,176	468,034	133,602	482,175	135,473	485,255	137,617	485,445
給与所得 Employment income	6,702,812	617,050	6,877,355	611,987	7,116,082	627,126	7,328,264	630,986	7,399,957	630,686
総合譲渡所得 Comprehensive capital gains	1,890	8,885	1,781	8,260	1,874	8,672	1,936	8,991	2,244	10,204
一時所得 Occasional income	11,763	49,370	9,993	42,329	10,625	47,598	11,410	58,109	10,399	47,907
雑所得 Miscellaneous income	4,478,476	1,178,855	4,458,948	1,167,945	4,374,069	1,236,432	4,406,290	1,244,077	4,304,912	1,262,419
合 計 Total	12,365,620	3,501,509	12,514,923	3,477,374	12,715,328	3,700,468	12,971,292	3,716,978	12,956,632	3,747,311
分離短期譲渡所得 Short term separate capital gains	206	1,328	255	1,479	342	1,666	397	1,700	411	1,667
分離長期譲渡所得 Long term separate capital gains	2,338	8,344	2,414	8,575	2,583	9,597	2,779	10,094	2,852	10,709
株式等の譲渡所得等 Capital gains of stocks, etc.	65,415	200,244	33,348	138,754	79,792	245,354	51,122	190,594	46,035	197,820
山林所得 Timber income	202	631	163	666	159	705	205	780	233	798
退職所得 Retirement income	20,969	12,937	17,424	11,812	16,478	12,084	15,561	12,831	14,288	13,069
総 計 Grand Total	12,454,750	3,724,993	12,568,527	3,638,660	12,814,682	3,969,874	13,041,356	3,932,977	13,020,451	3,971,374

- (注) 1 この表は、「(1) 所得種類別内訳」の累年比較を示したものである。
2 外書は、損失額のある者の人員を掲げた。
3 平成28年分以降の「配当所得等」には、特定公社債等に係る利子所得も含まれている。

Note: 1 This table shows yearly comparison of "(1) Breakdown by income type".
2 "Excluding" shows the amount of losses of those who have losses.
3 Dividend income, etc. for the year after 2016 includes interest income from public and corporate bonds.

② 所得金額

Amount of income

(単位：百万円)
(In millions of yen)

区 分 Type	平成27年分 2015		平成28年分 2016		平成29年分 2017		平成30年分 2018		令和元年分 2019	
	外 Excluding		外 Excluding		外 Excluding		外 Excluding		外 Excluding	
事業所得 Operating income	984,972	1,940,368	569,320	1,975,530	575,226	2,034,917	602,654	2,049,838	616,215	2,042,191
うち営業等所得 Business income	788,411	1,847,474	396,839	1,881,363	399,998	1,942,221	412,956	1,957,994	420,085	1,954,725
うち農業所得 Farm income	196,561	92,895	172,481	94,167	175,228	92,695	189,697	91,843	196,130	87,466
利子所得 Interest income	-	1,786	-	2,847	-	2,847	-	2,869	-	2,928
配当所得等 Dividend income, etc.	-	495,704	-	425,499	-	597,772	-	527,431	-	589,666
不動産所得 Real estate income	238,984	390,880	258,143	387,191	261,646	414,372	287,132	409,471	304,845	412,811
給与所得 Employment income	-	26,037,564	-	27,584,735	-	29,249,285	-	30,636,823	-	31,342,423
総合譲渡所得 Comprehensive capital gains	6,570	10,025	5,541	12,115	5,852	13,683	7,673	12,295	6,734	10,493
一時所得 Occasional income	-	40,459	-	34,579	-	36,823	-	39,414	-	35,679
雑所得 Miscellaneous income	-	6,583,501	-	6,513,399	-	6,396,028	-	6,367,471	-	6,181,868
(損益通算等による差額) Difference by aggregation of profit and loss, etc.)	411,814	644,243	296,647	253,127	608,702	253,197	334,976	268,145	370,866	272,802
合計 Total	1,642,340	36,144,530	1,129,651	37,189,021	1,451,427	38,998,923	1,232,435	40,313,756	1,298,661	40,890,860
分離短期譲渡所得 Short term separate capital gains	-	2,776	-	3,327	-	5,512	-	4,488	-	3,289
分離長期譲渡所得 Long term separate capital gains	-	22,202	-	24,980	-	30,992	-	28,997	-	37,728
株式等の譲渡所得等 Capital gains of stocks, etc.	-	392,537	-	190,786	-	598,829	-	312,945	-	293,720
山林所得 Timber income	-	412	-	404	-	431	-	468	-	639
退職所得 Retirement income	-	119,615	-	112,373	-	109,730	-	110,830	-	107,220
総計 Grand Total	1,642,340	36,682,072	1,129,651	37,520,892	1,451,427	39,744,418	1,232,435	40,771,483	1,298,661	41,333,456

- (注) 1 この表は、「(1) 所得種類別内訳」の累年比較を示したものである。
2 外書は、損失額のある者の損失額を掲げた。
3 平成28年分以降の「配当所得等」には、特定公社債等に係る利子所得も含まれている。

Note: 1 This table shows yearly comparison of “(1) Breakdown by income type”.
2 “Excluding” shows the amount of losses of those who have losses.
3 Dividend income, etc. for the year after 2016 includes interest income from public and corporate bonds.

(3) 都道府県別の人員、所得金額(その1) (合計)

Number of income earners and amount of income by prefecture (Part 1 : Total)

所得種類 Income type		合 計 Total			事 業 所 得 Operating income		
		人 員		所得金額	人 員		所得金額
		Number of taxpayers	主たるもの Main		Number of taxpayers	主たるもの Main	
国税局・都道府県 Regional Taxation Bureau / Prefecture		人 Person	人 Person	百万円 Million yen	人 Person	人 Person	百万円 Million yen
札幌 Sapporo	北海道 Hokkaido	1,141,896	812,967	2,662,265	168,404	149,670	454,804
仙台 Sendai	青森 Aomori	288,468	210,359	551,976	55,663	45,283	102,306
	岩手 Iwate	327,180	223,763	593,379	56,902	39,140	89,990
	宮城 Miyagi	543,703	381,574	1,276,339	83,193	60,825	156,047
	秋田 Akita	257,046	177,144	445,597	46,833	33,044	73,579
	山形 Yamagata	300,795	199,934	538,115	53,803	40,005	91,179
	福島 Fukushima	442,053	303,045	921,648	75,272	55,099	127,874
	計 Total	2,159,245	1,495,819	4,327,054	371,666	273,396	640,975
関東信越 Kanto Shinetsu	茨城 Ibaraki	679,935	494,013	1,588,985	103,387	83,101	209,190
	栃木 Tochigi	450,229	318,216	1,045,368	72,005	57,583	144,026
	群馬 Gunma	450,434	317,268	1,054,496	71,070	59,607	141,380
	埼玉 Saitama	1,720,345	1,245,377	4,759,181	217,680	187,721	507,269
	新潟 Niigata	564,882	378,849	1,086,908	84,797	64,781	148,747
	長野 Nagano	567,304	384,221	1,138,192	84,643	66,346	153,504
	計 Total	4,433,129	3,137,944	10,673,130	633,582	519,139	1,304,116
東京 Tokyo	千葉 Chiba	1,480,347	1,075,842	4,334,347	183,286	155,024	401,612
	東京 Tokyo	4,192,593	2,936,197	17,792,723	507,827	438,409	1,556,081
	神奈川 Kanagawa	2,359,176	1,689,914	7,583,537	251,851	218,562	640,442
	山梨 Yamanashi	214,030	152,642	465,891	40,835	33,884	81,045
	計 Total	8,246,146	5,854,595	30,176,499	983,799	845,879	2,679,179
金沢 Kanazawa	富山 Toyama	279,455	183,362	562,576	41,570	29,955	81,850
	石川 Ishikawa	289,434	196,334	665,896	43,909	36,353	92,891
	福井 Fukui	204,918	133,644	439,608	33,029	25,413	61,518
	計 Total	773,807	513,340	1,668,080	118,508	91,721	236,260
名古屋 Nagoya	岐阜 Gifu	535,648	365,158	1,213,293	76,208	63,159	173,077
	静岡 Shizuoka	951,874	647,228	2,225,369	136,053	115,418	312,280
	愛知 Aichi	1,902,354	1,308,635	5,701,911	225,451	193,737	623,270
	三重 Mie	448,139	317,085	1,045,987	61,802	52,152	148,747
	計 Total	3,838,015	2,638,106	10,186,560	499,514	424,466	1,257,374
大阪 Osaka	滋賀 Shiga	340,112	240,468	826,227	45,150	35,842	97,807
	京都 Kyoto	622,935	442,209	1,720,805	90,139	78,787	188,247
	大阪 Osaka	1,956,829	1,433,387	5,810,800	301,060	268,029	670,042
	兵庫 Hyogo	1,317,112	952,828	3,777,087	174,180	149,792	393,200
	奈良 Nara	330,699	236,561	852,529	42,929	37,063	84,818
	和歌山 Wakayama	224,016	160,866	480,810	47,211	40,268	95,492
	計 Total	4,791,703	3,466,319	13,468,258	700,669	609,781	1,529,604
広島 Hiroshima	鳥取 Tottori	141,082	97,351	255,949	21,525	17,085	37,724
	島根 Shimane	180,879	121,946	327,489	27,087	20,151	45,901
	岡山 Okayama	466,607	322,081	1,019,124	63,652	50,628	123,189
	広島 Hiroshima	717,393	494,325	1,760,114	90,795	74,652	192,909
	山口 Yamaguchi	345,263	241,948	685,730	48,989	40,166	95,852
	計 Total	1,851,224	1,277,651	4,048,407	252,048	202,682	495,575
高松 Takamatsu	徳島 Tokushima	170,351	120,614	377,747	28,492	23,742	47,492
	香川 Kagawa	243,099	164,559	517,717	33,262	26,993	64,056
	愛媛 Ehime	297,143	207,917	637,787	50,232	41,966	88,981
	高知 Kochi	158,876	113,338	318,909	31,417	26,725	57,741
	計 Total	869,469	606,428	1,852,160	143,403	119,426	258,270
福岡 Fukuoka	福岡 Fukuoka	1,117,383	807,364	2,837,941	179,667	155,169	368,588
	佐賀 Saga	215,721	150,071	418,289	38,478	29,512	73,565
	長崎 Nagasaki	298,597	216,320	592,436	55,369	46,873	97,485
	計 Total	1,631,701	1,173,755	3,848,666	273,514	231,554	539,638
熊本 Kumamoto	熊本 Kumamoto	392,184	277,416	842,608	73,107	60,697	136,135
	大分 Oita	234,335	167,082	493,153	40,910	33,687	68,533
	宮崎 Miyazaki	229,118	165,893	467,586	48,095	40,805	86,505
	鹿児島 Kagoshima	336,758	239,986	674,558	64,055	52,175	102,214
	鹿児島						
	計 Total	1,192,395	850,377	2,477,905	226,167	187,364	393,387
沖縄 Okinawa	沖縄 Okinawa	281,530	204,783	716,161	51,419	44,819	83,461
全 国 計 Grand Total		31,210,260	22,032,084	86,105,145	4,422,693	3,699,897	9,872,644

(注) この表は、「(1) 所得種類別内訳」を都道府県別に示したものである。

Note : This table shows " (1) Breakdown by income type" by prefecture.

営業等所得 Business income			農業所得 Farm income			利子所得 Interest income			所得種類 Income type		
人員 Number of taxpayers	主たるもの Main	所得金額 Amount of income	人員 Number of taxpayers	主たるもの Main	所得金額 Amount of income	人員 Number of taxpayers	主たるもの Main	所得金額 Amount of income	国税局・都道府県 Regional Taxation Bureau / Prefecture		
									人 Person	百万円 Million yen	人 Person
139,761	123,988	302,434	28,643	25,682	152,369	440	64	327	北海道 Hokkaido	札幌 Sapporo	
35,477	31,217	76,462	20,186	14,066	25,844	45	9	10	青森 Aomori	仙台 Sendai	
35,437	29,438	73,391	21,465	9,702	16,598	75	7	31	岩手 Iwate		
60,797	52,607	138,439	22,396	8,218	17,608	147	14	121	宮城 Miyagi		
27,047	23,357	53,074	19,786	9,687	20,505	47	10	17	秋田 Akita		
32,130	28,159	64,912	21,673	11,846	26,267	80	6	55	山形 Yamagata		
49,130	42,881	101,487	26,142	12,218	26,386	132	18	80	福島 Fukushima		
240,018	207,659	507,767	131,648	65,737	133,209	526	64	313	計 Total		
81,007	70,562	177,838	22,380	12,539	31,352	195	18	91	茨城 Ibaraki		関東信越 Kanto Shinetsu
54,961	47,814	119,329	17,044	9,769	24,696	178	19	176	栃木 Tochigi		
59,727	52,132	124,340	11,343	7,475	17,040	197	28	222	群馬 Gunma		
206,504	181,759	495,669	11,176	5,962	11,601	730	77	565	埼玉 Saitama		
61,566	54,045	125,250	23,231	10,736	23,497	192	20	84	新潟 Niigata		
64,573	55,523	130,070	20,070	10,823	23,433	293	25	123	長野 Nagano		
528,338	461,835	1,172,497	105,244	57,304	131,620	1,785	187	1,261	計 Total		
162,045	142,044	379,133	21,241	12,980	22,478	733	77	448	千葉 Chiba	東京 Tokyo	
504,593	437,403	1,553,867	3,234	1,006	2,214	5,971	427	6,558	東京 Tokyo		
246,445	215,950	635,661	5,406	2,612	4,780	1,640	167	1,141	神奈川 Kanagawa		
31,456	27,696	66,866	9,379	6,188	14,179	87	13	64	山梨 Yamanashi		
944,539	823,093	2,635,528	39,260	22,786	43,651	8,431	684	8,211	計 Total		
30,971	27,370	76,271	10,599	2,585	5,579	112	9	26	富山 Toyama		金沢 Kanazawa
38,483	34,184	88,084	5,426	2,169	4,807	154	16	98	石川 Ishikawa		
26,669	23,522	57,890	6,360	1,891	3,629	92	10	66	福井 Fukui		
96,123	85,076	222,245	22,385	6,645	14,015	358	35	190	計 Total		
68,451	59,979	166,854	7,757	3,180	6,223	180	23	181	岐阜 Gifu		
122,145	106,820	296,271	13,908	8,598	16,009	384	44	207	静岡 Shizuoka		
210,681	185,289	603,282	14,770	8,448	19,989	1,097	107	827	愛知 Aichi		
56,582	49,642	143,771	5,220	2,510	4,976	176	13	87	三重 Mie		
457,859	401,730	1,210,177	41,655	22,736	47,198	1,837	187	1,302	計 Total		
39,819	34,073	93,927	5,331	1,769	3,880	140	9	68	滋賀 Shiga	大阪 Osaka	
86,534	76,887	185,585	3,605	1,900	2,662	513	74	624	京都 Kyoto		
298,135	266,565	667,813	2,925	1,464	2,229	1,193	145	1,254	大阪 Osaka		
164,413	145,316	386,334	9,767	4,476	6,866	862	92	1,118	兵庫 Hyogo		
40,175	35,329	82,107	2,754	1,734	2,710	173	25	191	奈良 Nara		
36,119	32,114	76,098	11,092	8,154	19,394	60	9	51	和歌山 Wakayama		
665,195	590,284	1,491,863	35,474	19,497	37,742	2,941	354	3,307	計 Total		
16,120	14,101	32,309	5,405	2,984	5,415	50	3	32	鳥取 Tottori		広島 Hiroshima
20,941	17,902	42,337	6,146	2,249	3,563	48	5	35	島根 Shimane		
53,888	46,407	115,649	9,764	4,221	7,540	182	25	104	岡山 Okayama		
83,090	71,698	188,255	7,705	2,954	4,654	279	22	217	広島 Hiroshima		
43,340	37,714	92,494	5,649	2,452	3,358	110	10	96	山口 Yamaguchi		
217,379	187,822	471,043	34,669	14,860	24,532	669	65	483	計 Total		
22,800	19,925	40,790	5,692	3,817	6,702	37	2	16	徳島 Tokushima		
28,124	24,316	58,824	5,138	2,677	5,232	119	5	45	香川 Kagawa		
39,875	35,359	76,633	10,357	6,607	12,348	93	4	72	愛媛 Ehime		
23,305	20,546	45,417	8,112	6,179	12,324	40	3	15	高知 Kochi		
114,104	100,146	221,664	29,299	19,280	36,606	289	14	148	計 Total		
162,018	144,588	344,713	17,649	10,581	23,875	372	47	399	福岡 Fukuoka	福岡 Fukuoka	
26,090	22,783	57,054	12,388	6,729	16,511	34	4	16	佐賀 Saga		
45,843	40,479	84,745	9,526	6,394	12,740	96	5	91	長崎 Nagasaki		
233,951	207,850	486,512	39,563	23,704	53,126	502	56	507	計 Total		
53,456	46,870	103,648	19,651	13,827	32,487	114	14	101	熊本 Kumamoto		
33,455	29,445	61,857	7,455	4,242	6,675	56	8	24	大分 Oita		
36,896	32,585	68,910	11,199	8,220	17,595	48	4	48	宮崎 Miyazaki		
49,277	42,486	86,127	14,778	9,689	16,088	105	6	43	鹿児島 Kagoshima		
173,084	151,386	320,542	53,083	35,978	72,845	323	32	216	計 Total		
45,772	40,870	78,859	5,647	3,949	4,603	106	15	57	沖縄 Okinawa	沖縄 Okinawa	
3,856,123	3,381,739	9,121,130	566,570	318,158	751,514	18,207	1,757	16,322	全国計 Grand Total		

(3) 都道府県別の人員、所得金額(その2)(合計)

Number of income earners and amount of income by prefecture (Part 2 : Total)

国税局・都道府県 Regional Taxation Bureau / Prefecture		所得種類 Income type	配当所得等 Dividend income, etc.			不動産所得 Real estate income			給与所得 Employment income		
			人員 Number of taxpayers	主たるもの Main	所得金額 Amount of income	人員 Number of taxpayers	主たるもの Main	所得金額 Amount of income	人員 Number of taxpayers	主たるもの Main	所得金額 Amount of income
札幌 Sapporo	北海道 Hokkaido		66,792	6,951	27,444	101,976	47,020	156,624	452,170	393,330	1,534,172
仙台 Sendai	青森 Aomori		12,029	1,534	4,260	26,537	11,114	35,182	112,291	100,518	315,315
	岩手 Iwate		13,399	1,472	6,376	31,539	12,613	42,503	123,059	109,236	344,200
	宮城 Miyagi		19,153	2,358	11,630	56,377	24,673	105,758	215,808	189,841	752,347
	秋田 Akita		7,160	807	3,016	26,417	7,644	23,986	97,931	87,388	268,339
	山形 Yamagata		15,334	1,460	4,093	31,287	10,440	35,949	106,320	92,181	307,424
	福島 Fukushima		15,912	1,964	9,113	47,114	18,850	69,156	163,980	144,490	533,284
	計 Total		82,987	9,595	38,488	219,271	85,334	312,534	819,389	723,654	2,520,909
関東信越 Kanto Shinetsu	茨城 Ibaraki		21,564	3,050	16,014	65,063	28,118	114,333	259,605	227,926	914,600
	栃木 Tochigi		16,625	2,267	9,678	48,066	20,135	78,308	170,134	148,738	618,492
	群馬 Gunma		18,936	2,680	17,507	47,680	21,853	78,762	167,798	145,787	600,252
	埼玉 Saitama		78,748	10,988	51,257	176,372	91,811	454,341	687,601	599,157	2,692,893
	新潟 Niigata		29,265	3,618	12,292	62,489	21,135	77,801	204,235	177,658	644,584
	長野 Nagano		32,109	3,752	14,208	56,477	23,433	78,828	196,591	168,917	637,711
	計 Total		197,247	26,355	120,957	456,147	206,485	882,374	1,685,964	1,468,183	6,108,532
東京 Tokyo	千葉 Chiba		69,285	10,804	53,516	140,915	69,318	314,643	593,492	519,981	2,488,227
	東京 Tokyo		236,874	38,576	410,043	548,012	297,630	1,533,659	1,748,526	1,544,701	10,398,414
	神奈川 Kanagawa		130,842	20,181	98,053	258,386	134,914	675,039	950,542	830,753	4,540,141
	山梨 Yamanashi		6,269	936	3,840	22,084	10,329	36,068	76,350	66,030	256,947
	計 Total		443,270	70,497	565,452	969,397	512,191	2,559,409	3,368,910	2,961,465	17,683,730
金沢 Kanazawa	富山 Toyama		18,934	2,267	8,312	21,739	7,208	29,560	96,478	82,350	322,652
	石川 Ishikawa		16,275	1,860	8,398	27,280	11,455	48,523	104,420	90,017	369,319
	福井 Fukui		11,704	1,323	4,913	21,374	7,764	31,617	70,380	59,864	244,968
計 Total		46,913	5,450	21,624	70,393	26,427	109,700	271,278	232,231	936,939	
名古屋 Nagoya	岐阜 Gifu		30,586	4,515	15,514	53,134	23,308	90,693	199,851	170,961	691,653
	静岡 Shizuoka		56,290	7,887	37,541	106,486	50,303	198,237	337,422	287,843	1,213,347
	愛知 Aichi		127,839	22,233	107,199	211,319	105,740	489,405	727,775	626,158	3,208,475
	三重 Mie		23,922	3,902	12,346	37,205	16,218	65,171	166,520	142,203	603,007
	計 Total		238,637	38,537	172,600	408,144	195,569	843,506	1,431,568	1,227,165	5,716,482
大阪 Osaka	滋賀 Shiga		18,213	2,496	8,235	26,166	11,181	49,264	130,927	112,670	488,668
	京都 Kyoto		35,126	6,034	31,212	62,013	31,593	142,901	232,408	200,409	973,838
	大阪 Osaka		101,292	17,781	87,437	187,022	99,694	474,609	774,935	680,604	3,383,317
	兵庫 Hyogo		77,273	13,950	73,098	109,878	53,267	230,578	506,733	443,358	2,249,017
	奈良 Nara		21,223	4,005	13,188	28,276	14,354	59,498	117,894	101,337	489,395
	和歌山 Wakayama		9,885	1,637	4,904	20,000	9,643	35,154	71,952	61,569	251,176
	計 Total		263,012	45,903	218,073	433,315	219,732	992,003	1,834,849	1,599,947	7,835,410
広島 Hiroshima	鳥取 Tottori		8,030	992	2,500	11,246	4,679	15,891	48,826	42,575	146,325
	島根 Shimane		8,360	977	3,583	14,747	5,812	21,072	63,464	54,577	184,928
	岡山 Okayama		23,810	3,293	11,991	42,649	19,299	73,334	167,345	144,152	595,277
	広島 Hiroshima		34,504	5,312	24,887	78,172	37,169	147,055	257,229	219,507	965,118
	山口 Yamaguchi		15,436	2,333	7,347	30,371	13,250	43,172	116,679	98,719	379,711
計 Total		90,140	12,907	50,308	177,185	80,209	300,524	653,543	559,530	2,271,359	
高松 Takamatsu	徳島 Tokushima		10,309	1,592	7,700	14,688	6,515	25,933	58,950	51,887	216,988
	香川 Kagawa		17,485	2,340	7,934	22,989	9,926	37,468	83,127	71,678	298,208
	愛媛 Ehime		16,298	2,209	6,868	29,212	13,906	51,365	98,774	85,249	357,112
	高松 Kochi		5,417	791	3,440	16,467	7,798	28,855	50,219	43,107	165,453
	計 Total		49,509	6,932	25,941	83,356	38,145	143,622	291,070	251,921	1,037,761
福岡 Fukuoka	福岡 Fukuoka		49,405	6,548	33,717	104,569	51,323	222,816	415,936	362,772	1,603,832
	佐賀 Saga		7,498	900	3,247	17,724	7,033	25,648	79,640	69,875	234,132
	長崎 Nagasaki		8,151	1,226	5,051	29,823	13,844	44,720	104,304	90,796	325,983
	計 Total		65,054	8,674	42,015	152,116	72,200	293,184	599,880	523,443	2,163,947
熊本 Kumamoto	熊本 Kumamoto		17,179	2,073	7,401	38,179	16,949	62,753	139,208	121,525	466,001
	大分 Oita		7,039	1,033	5,968	22,974	10,576	36,289	81,700	70,212	277,800
	宮崎 Miyazaki		5,897	830	4,421	20,950	9,035	32,004	78,955	68,549	248,704
	鹿児島 Kagoshima		8,810	1,192	5,962	32,823	13,583	44,172	119,207	103,225	389,406
	計 Total		38,925	5,128	23,752	114,926	50,143	175,218	419,070	363,511	1,381,912
沖縄 Okinawa	沖縄 Okinawa		5,682	770	5,661	57,525	33,749	135,139	97,318	83,964	306,590
全国計 Grand Total		1,588,168	237,699	1,312,316	3,243,751	1,567,204	6,903,837	11,925,009	10,388,344	49,497,742	

(注) 1 この表は、「(1) 所得種類別内訳」を都道府県別に示したものである。

2 「配当所得等」には、特定公社債等に係る利子所得も含まれている。

Note : 1 This table shows "(1) Breakdown by income type" by prefecture.

2 Dividend income, etc. includes interest income from public and corporate bonds.

総合譲渡所得 Comprehensive capital gains			一時所得 Occasional income			雑所得 Miscellaneous income			所得種類 Income type	
人員 Number of taxpayers	主たるもの Main	所得金額 Amount of income	人員 Number of taxpayers	主たるもの Main	所得金額 Amount of income	人員 Number of taxpayers	主たるもの Main	所得金額 Amount of income	国税局・都道府県 Regional Taxation Bureau /Prefecture	
	人 Person	百万円 Million yen		人 Person	人 Person		百万円 Million yen	人 Person		
4,578	870	5,742	8,002	2,806	11,775	317,668	200,760	279,631	北海道 Hokkaido	札幌 Sapporo
427	103	400	2,041	790	2,886	74,723	48,413	57,969	青森 Aomori	仙台 Sendai
563	120	517	2,334	658	2,488	94,760	58,135	70,378	岩手 Iwate	
894	197	1,537	3,839	1,110	4,846	154,127	97,511	142,373	宮城 Miyagi	
439	104	365	1,953	537	2,080	73,057	46,152	54,416	秋田 Akita	
451	118	464	2,088	581	2,338	87,189	53,047	64,563	山形 Yamagata	
676	144	590	3,145	984	3,934	128,293	77,651	101,754	福島 Fukushima	
3,450	786	3,872	15,400	4,660	18,573	612,149	380,909	491,454	計 Total	
869	208	1,007	5,462	1,394	6,602	209,509	143,317	219,603	茨城 Ibaraki	
675	182	772	3,198	924	3,726	130,420	83,922	122,062	栃木 Tochigi	
647	157	749	2,868	787	3,305	131,023	80,920	118,264	群馬 Gunma	
1,988	465	2,564	11,715	3,463	16,469	503,302	332,197	547,706	埼玉 Saitama	
994	210	865	3,845	1,069	3,845	169,802	106,007	136,295	新潟 Niigata	
793	209	849	3,275	944	3,533	183,004	115,611	161,289	長野 Nagano	
5,966	1,431	6,806	30,363	8,581	37,625	1,327,060	861,974	1,305,219	計 Total	
1,971	540	3,306	10,984	2,972	12,652	439,595	299,477	519,491	千葉 Chiba	東京 Tokyo
6,076	1,579	15,011	26,855	7,013	41,384	978,618	554,143	1,083,762	東京 Tokyo	
3,268	844	4,560	16,633	4,437	21,357	677,279	451,434	849,339	神奈川 Kanagawa	
317	78	371	1,342	429	1,751	62,558	38,712	54,944	山梨 Yamanashi	
11,632	3,041	23,248	55,814	14,851	77,144	2,158,050	1,343,766	2,507,536	計 Total	
420	101	402	2,135	580	2,038	92,300	58,402	83,549	富山 Toyama	金沢 Kanazawa
497	139	528	2,653	630	2,714	87,803	52,638	75,986	石川 Ishikawa	
375	107	385	1,585	406	1,753	62,123	36,825	53,203	福井 Fukui	
1,292	347	1,315	6,373	1,616	6,506	242,226	147,865	212,738	計 Total	
1,071	228	966	3,240	896	3,753	159,475	96,256	145,465	岐阜 Gifu	名古屋 Nagoya
1,612	351	1,946	7,990	2,274	8,348	283,322	171,732	267,354	静岡 Shizuoka	
4,117	885	5,283	12,927	3,278	16,313	538,570	331,007	560,623	愛知 Aichi	
815	171	1,501	2,699	740	3,030	144,051	96,627	149,599	三重 Mie	
7,615	1,635	9,695	26,856	7,188	31,445	1,125,418	695,622	1,123,041	計 Total	
524	111	674	2,144	599	2,741	108,722	73,915	115,614	滋賀 Shiga	大阪 Osaka
1,127	267	1,365	4,065	1,285	6,075	181,714	116,307	184,250	京都 Kyoto	
2,973	775	4,956	13,988	3,800	17,846	524,490	341,087	559,736	大阪 Osaka	
1,973	552	6,041	8,730	2,419	10,554	402,707	274,501	443,510	兵庫 Hyogo	
476	128	713	2,870	820	3,348	107,498	74,898	129,502	奈良 Nara	
390	95	442	1,547	521	1,907	68,038	44,852	61,921	和歌山 Wakayama	
7,463	1,928	14,191	33,344	9,444	42,471	1,393,169	925,560	1,494,534	計 Total	
202	48	164	1,097	349	1,091	47,572	30,525	39,197	鳥取 Tottori	広島 Hiroshima
301	55	266	1,273	381	1,388	62,704	38,582	50,199	島根 Shimane	
571	137	689	3,338	909	3,740	154,949	98,946	138,338	岡山 Okayama	
954	234	1,216	5,612	1,426	6,302	234,871	149,161	222,568	広島 Hiroshima	
482	101	422	2,190	677	2,399	124,815	83,737	119,540	山口 Yamaguchi	
2,510	575	2,757	13,510	3,742	14,919	624,911	400,951	569,842	計 Total	
170	56	349	1,961	446	2,249	51,929	34,642	47,540	徳島 Tokushima	高松 Takamatsu
292	92	391	1,486	450	2,071	79,226	50,714	73,252	香川 Kagawa	
298	77	355	2,032	563	2,452	94,104	60,819	84,012	愛媛 Ehime	
179	51	173	1,152	352	1,231	51,110	33,061	41,830	高知 Kochi	
939	276	1,268	6,631	1,811	8,004	276,369	179,236	246,633	計 Total	
1,856	478	2,128	7,720	2,405	10,974	333,037	216,169	316,215	福岡 Fukuoka	福岡 Fukuoka
464	119	512	1,303	420	1,628	67,340	40,495	52,152	佐賀 Saga	
576	164	667	2,223	877	3,187	93,380	60,105	79,952	長崎 Nagasaki	
2,896	761	3,307	11,246	3,702	15,789	493,757	316,769	448,319	計 Total	
688	162	718	2,690	960	4,123	112,743	70,515	94,191	熊本 Kumamoto	熊本 Kumamoto
366	102	367	2,626	825	3,470	73,673	48,037	67,714	大分 Oita	
1,634	559	1,194	1,418	565	2,229	66,715	42,431	53,774	宮崎 Miyazaki	
867	250	851	2,330	820	3,283	101,369	64,695	84,808	鹿児島 Kagoshima	
3,555	1,073	3,130	9,064	3,170	13,105	354,500	225,678	300,487	計 Total	
427	178	456	1,084	419	1,765	60,758	35,784	47,444	沖縄 Okinawa	沖縄 Okinawa
52,323	12,901	75,787	217,687	61,990	279,120	8,986,035	5,714,874	9,026,879	全国計 Grand Total	

(3) 都道府県別の人員、所得金額(その3)(合計)

Number of income earners and amount of income by prefecture (Part 3: Total)

所得種類 Income type		分離短期譲渡所得 Short-term separate capital gains			分離長期譲渡所得 Long-term separate capital gains			株式等の譲渡所得 Capital gains of stocks, etc.		
		人員 Number of taxpayers		所得金額 Amount of income	人員 Number of taxpayers		所得金額 Amount of income	人員 Number of taxpayers		所得金額 Amount of income
		主たるもの Main	主たるもの Main		主たるもの Main	主たるもの Main				
国税局・都道府県 Regional Taxation Bureau / Prefecture	人 Person	人 Person	百万円 Million yen	人 Person	人 Person	百万円 Million yen	人 Person	人 Person	百万円 Million yen	
札幌 Sapporo	北海道 Hokkaido	609	156	2,761	11,777	8,608	111,274	7,485	1,844	45,880
仙台 Sendai	青森 Aomori	115	34	311	2,837	2,000	15,269	1,196	293	8,375
	岩手 Iwate	104	40	326	2,380	1,712	17,107	1,479	361	10,933
	宮城 Miyagi	245	85	732	5,124	3,760	57,493	4,075	882	28,004
	秋田 Akita	81	24	189	1,562	1,012	8,481	1,176	248	5,699
	山形 Yamagata	58	27	183	2,089	1,452	13,758	1,780	430	11,608
	福島 Fukushima	186	64	388	3,930	2,897	33,564	2,823	618	29,956
	計 Total	789	274	2,129	17,922	12,833	145,672	12,529	2,832	94,576
関東信越 Kanto Shinetsu	茨城 Ibaraki	240	72	681	6,673	4,956	61,549	6,584	1,484	25,800
	栃木 Tochigi	120	37	303	4,184	3,219	41,936	4,042	923	13,909
	群馬 Gunma	156	37	474	5,271	4,221	53,538	4,300	964	27,375
	埼玉 Saitama	635	170	2,654	16,789	13,538	340,891	23,085	5,003	101,106
	新潟 Niigata	172	39	415	4,259	3,083	32,507	4,302	964	17,172
	長野 Nagano	179	59	856	4,762	3,615	40,021	4,630	1,057	31,280
	計 Total	1,502	414	5,382	41,938	32,632	570,442	46,943	10,395	216,642
東京 Tokyo	千葉 Chiba	738	203	2,299	15,832	11,945	235,055	21,834	4,767	264,873
	東京 Tokyo	3,092	935	20,896	44,402	33,588	1,279,505	80,694	17,227	1,307,282
	神奈川 Kanagawa	1,099	325	5,465	24,244	18,720	476,504	40,358	8,256	210,289
	山梨 Yamanashi	82	26	204	2,208	1,706	18,943	1,698	404	5,979
	計 Total	5,011	1,489	28,865	86,686	65,959	2,010,008	144,584	30,654	1,788,423
金沢 Kanazawa	富山 Toyama	85	24	190	2,208	1,593	16,232	3,145	701	10,957
	石川 Ishikawa	92	20	299	3,136	2,444	36,725	2,856	619	23,189
	福井 Fukui	45	12	113	1,863	1,363	15,048	2,120	463	20,953
計 Total	222	56	602	7,207	5,400	68,004	8,121	1,783	55,099	
名古屋 Nagoya	岐阜 Gifu	150	46	449	5,756	4,356	51,529	5,470	1,167	26,871
	静岡 Shizuoka	330	89	945	10,793	8,286	116,351	10,085	2,422	41,765
	愛知 Aichi	662	196	4,292	22,643	18,256	393,358	28,272	6,310	235,562
	三重 Mie	141	43	400	5,104	3,623	34,176	5,095	1,040	15,159
計 Total	1,283	374	6,086	44,296	34,521	595,414	48,922	10,939	319,357	
大阪 Osaka	滋賀 Shiga	124	30	704	3,472	2,567	39,053	4,191	900	15,564
	京都 Kyoto	334	124	1,961	6,558	5,114	121,419	8,253	1,887	47,989
	大阪 Osaka	1,059	367	6,716	17,533	13,589	310,853	29,455	6,625	233,428
	兵庫 Hyogo	565	178	1,994	12,494	9,442	176,314	20,155	4,557	150,264
	奈良 Nara	117	40	377	3,084	2,396	40,330	5,672	1,263	20,332
	和歌山 Wakayama	95	24	474	2,118	1,552	15,323	2,360	519	6,414
	計 Total	2,294	763	12,226	45,259	34,660	703,292	70,086	15,751	473,989
広島 Hiroshima	鳥取 Tottori	37	10	74	1,004	718	6,192	1,246	246	3,578
	島根 Shimane	48	20	115	1,349	983	9,153	1,237	283	7,022
	岡山 Okayama	177	45	303	4,476	3,323	41,671	4,879	1,064	19,522
	広島 Hiroshima	265	70	1,622	6,614	4,857	84,843	7,288	1,530	95,162
	山口 Yamaguchi	92	19	239	2,840	2,053	18,236	2,875	697	11,019
計 Total	619	164	2,352	16,283	11,934	160,095	17,525	3,820	136,302	
高松 Takamatsu	徳島 Tokushima	55	26	156	1,452	1,077	12,637	2,016	461	11,411
	香川 Kagawa	54	16	120	2,162	1,632	18,653	2,601	570	9,654
	愛媛 Ehime	89	15	204	2,822	2,179	26,066	2,642	661	12,421
	高知 Kochi	65	21	351	1,287	953	8,991	1,145	272	5,050
	計 Total	263	78	831	7,723	5,841	66,347	8,404	1,964	38,536
福岡 Fukuoka	福岡 Fukuoka	897	249	3,125	12,102	9,226	162,201	10,463	2,307	81,564
	佐賀 Saga	64	25	192	1,850	1,304	12,541	1,105	274	9,230
	長崎 Nagasaki	146	46	332	2,576	1,866	17,473	1,650	366	8,788
	計 Total	1,107	320	3,649	16,528	12,396	192,215	13,218	2,947	99,582
熊本 Kumamoto	熊本 Kumamoto	193	52	688	4,825	3,575	40,696	2,578	591	17,630
	大分 Oita	117	39	283	2,613	1,900	18,374	1,639	363	7,356
	宮崎 Miyazaki	115	33	309	3,322	2,478	21,782	1,255	287	8,303
	鹿児島 Kagoshima	191	59	433	4,574	3,277	26,599	1,845	435	6,922
	計 Total	616	183	1,714	15,334	11,230	107,452	7,317	1,676	40,210
沖縄 Okinawa	沖縄 Okinawa	364	157	2,455	4,592	3,899	84,381	1,814	770	37,252
全国計 Grand Total		14,679	4,428	69,051	315,545	239,913	4,814,595	386,948	85,375	3,345,848

(注) この表は、「(1) 所得種類別内訳」を都道府県別に示したものである。

Note : This table shows "(1) Breakdown by income type" by prefecture.

山林所得 Timber income			退職所得 Retirement income			(別掲) 損失額のある者 (Separate tabulation) Taxpayers with losses		所得種類 Income type 国税局・都道府県 Regional Taxation Bureau /Prefecture		
人員 Number of taxpayers	主たるもの Main	所得金額 Amount of income	人員 Number of taxpayers	主たるもの Main	所得金額 Amount of income	人員 Number of taxpayers	損失額 Amount of losses			
人 Person	人 Person	百万円 Million yen	人 Person	人 Person	百万円 Million yen	人 Person	百万円 Million yen			
704	273	952	1,291	615	6,253	46,399	57,182	北海道	Hokkaido	札幌 Sapporo
142	44	144	422	224	1,304	18,419	17,493	青森	Aomori	仙台 Sendai
201	73	213	385	196	1,231	30,231	22,462	岩手	Iwate	
88	19	91	633	299	2,806	34,433	35,626	宮城	Miyagi	
133	34	142	257	140	848	17,797	12,302	秋田	Akita	
39	12	27	277	175	1,213	18,988	13,666	山形	Yamagata	
100	23	85	490	243	2,158	35,119	38,899	福島	Fukushima	
703	205	701	2,464	1,277	9,560	154,987	140,449	計	Total	
74	26	109	710	343	2,903	46,390	46,080	茨城	Ibaraki	
124	41	132	458	226	2,240	30,117	32,626	栃木	Tochigi	
14	4	32	474	223	2,685	25,850	26,558	群馬	Gunma	
37	7	66	1,663	780	8,578	76,153	102,583	埼玉	Saitama	
12	4	13	518	261	1,757	35,359	29,830	新潟	Niigata	
25	5	19	523	248	2,141	50,978	44,460	長野	Nagano	
286	87	372	4,346	2,081	20,304	264,847	282,138	計	Total	
31	4	24	1,651	730	7,458	72,383	91,074	千葉	Chiba	東京 Tokyo
155	30	279	5,491	1,939	36,783	206,900	398,203	東京	Tokyo	
53	13	69	2,981	1,308	15,406	98,337	143,302	神奈川	Kanagawa	
10	1	12	190	94	873	14,308	13,467	山梨	Yamanashi	
249	48	384	10,313	4,071	60,519	391,928	646,046	計	Total	
8	1	4	321	171	1,405	19,447	15,790	富山	Toyama	金沢 Kanazawa
18	4	12	341	139	1,434	16,825	17,960	石川	Ishikawa	
13	3	12	215	91	865	15,654	12,904	福井	Fukui	
39	8	27	877	401	3,703	51,926	46,654	計	Total	
102	31	104	425	212	2,159	33,145	30,936	岐阜	Gifu	名古屋 Nagoya
147	50	159	960	529	4,788	52,825	58,145	静岡	Shizuoka	
86	20	91	1,596	708	12,425	87,171	121,207	愛知	Aichi	
51	22	68	558	331	2,079	27,551	29,285	三重	Mie	
386	123	423	3,539	1,780	21,451	200,692	239,573	計	Total	
6	-	4	333	148	1,261	22,642	21,937	滋賀	Shiga	大阪 Osaka
31	13	38	654	315	2,935	39,089	52,801	京都	Kyoto	
27	3	25	1,802	888	10,420	94,384	148,538	大阪	Osaka	
44	3	72	1,518	717	8,411	74,869	103,258	兵庫	Hyogo	
77	15	97	450	217	1,718	19,437	26,769	奈良	Nara	
44	15	68	316	162	1,137	15,888	17,020	和歌山	Wakayama	
229	49	302	5,073	2,447	25,882	266,309	370,322	計	Total	
58	15	49	189	106	514	13,705	9,300	鳥取	Tottori	
45	10	23	216	110	638	17,473	10,939	島根	Shimane	
99	24	60	480	236	2,216	35,500	39,673	岡山	Okayama	
75	24	299	735	361	3,663	43,583	47,466	広島	Hiroshima	
29	8	22	355	178	1,306	24,034	19,628	山口	Yamaguchi	
306	81	452	1,975	991	8,337	134,295	127,007	計	Total	
40	16	62	252	152	657	12,413	12,811	徳島	Tokushima	高松 Takamatsu
4	-	2	292	143	1,411	16,131	15,432	香川	Kagawa	
118	38	99	429	231	1,682	18,493	19,632	愛媛	Ehime	
75	32	93	303	172	844	10,301	10,533	高知	Kochi	
237	86	257	1,276	698	4,595	57,338	58,410	計	Total	
128	39	176	1,231	632	6,402	65,786	77,265	福岡	Fukuoka	福岡 Fukuoka
22	2	11	199	108	570	15,023	14,213	佐賀	Saga	
12	-	5	291	152	1,318	19,536	17,530	長崎	Nagasaki	
162	41	192	1,721	892	8,291	100,345	109,008	計	Total	
204	74	246	476	229	2,037	27,385	34,506	熊本	Kumamoto	熊本 Kumamoto
252	83	232	370	217	1,356	18,104	14,556	大分	Oita	
403	159	486	311	158	1,372	16,956	15,254	宮崎	Miyazaki	
95	33	75	487	236	1,676	24,594	21,035	鹿児島	Kagoshima	
954	349	1,039	1,644	840	6,441	87,039	85,350	計	Total	
-	-	-	441	259	1,752	18,110	22,343	沖縄	Okinawa	沖縄 Okinawa
4,255	1,350	5,102	34,960	16,352	177,087	1,774,215	2,184,483	全国計	Grand Total	

(3) 都道府県別の人員、所得金額(その4) (申告納税額のある者)

Number of income earners and amount of income by prefecture (Part 4 : Taxpayers who have income tax self-assessment)

所得種類 Income type		合 計 Total				事 業 所 得 Operating income		
		人 員		所得金額 Amount of income	申告納税額 Amount of self-assessment income tax	人 員		所得金額 Amount of income
		Number of taxpayers	主たるもの Main			Number of taxpayers	主たるもの Main	
国税局・都道府県 Regional Taxation Bureau / Prefecture		人 Person	人 Person	百万円 Million yen	百万円 Million yen	人 Person	人 Person	百万円 Million yen
札幌 Sapporo	北海道 Hokkaido	414,135	233,802	1,309,651	87,570	82,483	74,578	366,564
仙台 Sendai	青森 Aomori	96,537	56,207	262,247	17,036	24,382	19,728	78,138
	岩手 Iwate	111,167	61,082	278,716	16,430	24,698	17,301	67,257
	宮城 Miyagi	187,228	103,979	599,252	42,407	36,070	26,695	111,910
	秋田 Akita	83,024	45,428	195,751	10,747	21,067	15,024	55,612
	山形 Yamagata	102,238	54,840	253,408	14,537	24,032	18,225	67,051
	福島 Fukushima	161,479	88,407	457,729	28,260	35,023	25,699	94,799
	計 Total	741,673	409,943	2,047,103	129,417	165,272	122,672	474,766
関東信越 Kanto Shinetsu	茨城 Ibaraki	231,660	134,107	708,189	46,438	49,608	39,893	158,506
	栃木 Tochigi	160,157	90,799	490,691	30,556	33,837	27,086	106,433
	群馬 Gunma	168,614	95,417	528,362	33,631	32,999	27,503	103,030
	埼玉 Saitama	617,510	359,986	2,247,976	175,626	106,730	93,453	360,653
	新潟 Niigata	196,970	104,904	502,039	27,799	38,556	29,403	107,872
	長野 Nagano	197,184	107,525	531,097	30,931	37,899	30,134	111,671
	計 Total	1,572,095	892,738	5,008,355	344,980	299,629	247,472	948,165
東京 Tokyo	千葉 Chiba	496,214	289,817	1,972,941	156,097	84,155	71,701	282,229
	東京 Tokyo	1,585,452	899,751	9,449,575	889,277	211,225	182,420	1,002,690
	神奈川 Kanagawa	819,073	470,609	3,412,974	279,480	117,246	103,289	445,055
	山梨 Yamanashi	83,212	48,372	237,896	14,073	19,669	16,003	60,851
	計 Total	2,983,951	1,708,549	15,073,386	1,338,927	432,295	373,413	1,790,825
金沢 Kanazawa	富山 Toyama	95,950	51,421	258,025	15,110	19,585	14,592	61,919
	石川 Ishikawa	108,657	59,476	339,591	23,054	20,690	17,330	68,400
	福井 Fukui	78,732	41,818	226,265	14,004	15,926	12,357	46,002
	計 Total	283,339	152,715	823,881	52,168	56,201	44,279	176,321
名古屋 Nagoya	岐阜 Gifu	199,168	110,087	591,738	37,487	36,783	30,948	131,402
	静岡 Shizuoka	370,478	204,740	1,128,537	75,641	66,690	57,238	237,224
	愛知 Aichi	722,972	399,421	2,914,000	232,433	113,494	98,917	475,910
	三重 Mie	152,171	86,511	464,680	29,787	29,866	25,599	114,632
	計 Total	1,444,789	800,759	5,098,954	375,348	246,833	212,702	959,169
大阪 Osaka	滋賀 Shiga	108,822	60,844	350,251	23,376	20,577	16,374	72,013
	京都 Kyoto	213,507	122,016	842,983	64,169	36,552	32,143	131,993
	大阪 Osaka	651,881	385,614	2,707,587	215,597	127,698	115,104	461,938
	兵庫 Hyogo	406,808	234,151	1,659,311	127,142	72,264	62,831	279,642
	奈良 Nara	100,750	57,088	360,921	24,147	16,200	14,019	57,550
	和歌山 Wakayama	78,489	46,273	235,239	14,951	21,230	18,032	72,404
	計 Total	1,560,257	905,986	6,156,293	469,381	294,521	258,503	1,075,539
広島 Hiroshima	鳥取 Tottori	45,499	25,223	114,577	6,030	9,215	7,548	27,274
	島根 Shimane	62,759	33,856	155,293	8,564	12,059	9,258	34,341
	岡山 Okayama	163,130	90,073	478,241	27,949	28,660	23,336	88,398
	広島 Hiroshima	269,515	148,865	909,925	65,248	41,003	34,256	140,854
	山口 Yamaguchi	122,322	69,547	321,467	16,909	22,985	19,374	72,490
	計 Total	663,225	367,564	1,979,504	124,700	113,922	93,772	363,356
高松 Takamatsu	徳島 Tokushima	56,227	31,792	173,665	10,395	11,891	9,888	32,914
	香川 Kagawa	86,818	47,400	246,320	13,823	14,978	12,339	45,064
	愛媛 Ehime	108,011	60,859	317,827	18,272	21,902	18,326	63,113
	高知 Kochi	59,850	35,302	170,511	10,027	14,421	12,382	43,787
	計 Total	310,906	175,353	908,323	52,518	63,192	52,935	184,877
福岡 Fukuoka	福岡 Fukuoka	380,886	222,048	1,383,425	100,607	76,340	66,682	255,408
	佐賀 Saga	74,146	41,588	197,786	11,370	18,289	14,054	55,158
	長崎 Nagasaki	107,642	63,647	292,305	16,571	23,748	20,067	70,646
	計 Total	562,674	327,283	1,873,516	128,548	118,377	100,803	381,211
熊本 Kumamoto	熊本 Kumamoto	136,301	78,063	417,876	25,675	30,438	25,450	94,404
	大分 Oita	84,847	48,733	240,284	13,577	17,261	14,211	47,417
	宮崎 Miyazaki	84,076	49,703	245,247	15,490	21,138	17,791	62,902
	鹿児島 Kagoshima	124,675	72,027	338,219	18,268	27,787	22,428	71,072
	計 Total	429,899	248,526	1,241,625	73,010	96,624	79,880	275,795
沖縄 Okinawa	沖縄 Okinawa	135,205	82,371	476,748	41,512	21,749	17,948	59,656
全 国 計 Grand Total		11,102,148	6,305,589	41,997,339	3,218,082	1,991,098	1,678,957	7,056,243

(注) この表は、「(1) 所得種類別内訳」を都道府県別に示したものである。

Note : This table shows " (1) Breakdown by income type" by prefecture.

営業等所得 Business income						農 業 所 得 Farm income			利 子 所 得 Interest income			所得種類 Income type	
人 員 Number of taxpayers	主たるもの Main	所得金額 Amount of income	人 員 Number of taxpayers	主たるもの Main	所得金額 Amount of income	人 員 Number of taxpayers	主たるもの Main	所得金額 Amount of income	Regional Taxation Bureau / Prefecture				
									人 Person	百万円 Million yen	人 Person	百万円 Million yen	人 Person
62,703	56,328	228,811	19,780	18,250	137,753	252	25	229	北海道 Hokkaido	札幌 Sapporo			
15,043	13,245	58,502	9,339	6,483	19,636	20	2	7	青森 Aomori	仙台 Sendai			
16,057	13,576	55,567	8,641	3,725	11,690	41	1	19	岩手 Iwate				
26,570	23,331	99,256	9,500	3,364	12,655	80	4	100	宮城 Miyagi				
11,590	10,208	39,763	9,477	4,816	15,848	18	1	12	秋田 Akita				
13,687	12,278	47,340	10,345	5,947	19,711	43	1	45	山形 Yamagata				
22,470	19,712	74,563	12,553	5,987	20,236	58	5	62	福島 Fukushima				
105,417	92,350	374,991	59,855	30,322	99,775	260	14	246	計 Total				
38,624	33,654	132,072	10,984	6,239	26,434	120	6	71	茨城 Ibaraki		関東信越 Kanto Shinetsu		
25,165	21,954	85,907	8,672	5,132	20,525	103	8	148	栃木 Tochigi				
27,194	23,679	88,948	5,805	3,824	14,082	108	10	183	群馬 Gunma				
100,855	90,732	351,356	5,875	2,721	9,297	392	31	461	埼玉 Saitama				
26,887	23,964	89,943	11,669	5,439	17,929	89	6	53	新潟 Niigata				
28,467	24,844	93,066	9,432	5,290	18,605	153	14	99	長野 Nagano				
247,192	218,827	841,292	52,437	28,645	106,873	965	75	1,015	計 Total				
74,738	66,594	264,983	9,417	5,107	17,246	387	30	341	千葉 Chiba	東京 Tokyo			
209,064	182,041	1,000,877	2,161	379	1,813	3,609	196	5,405	東京 Tokyo				
114,258	102,317	441,251	2,988	972	3,804	874	62	890	神奈川 Kanagawa				
14,095	12,327	48,708	5,574	3,676	12,143	38	5	52	山梨 Yamanashi				
412,155	363,279	1,755,819	20,140	10,134	35,006	4,908	293	6,687	計 Total				
14,831	13,448	58,053	4,754	1,144	3,866	45	-	17	富山 Toyama		金沢 Kanazawa		
17,959	16,238	64,577	2,731	1,092	3,823	68	4	63	石川 Ishikawa				
12,916	11,600	43,361	3,010	757	2,640	44	5	51	福井 Fukui				
45,706	41,286	165,991	10,495	2,993	10,329	157	9	131	計 Total				
33,278	29,604	126,703	3,505	1,344	4,699	86	5	83	岐阜 Gifu	名古屋 Nagoya			
60,500	53,651	224,947	6,190	3,587	12,277	203	15	148	静岡 Shizuoka				
105,930	95,020	459,265	7,564	3,897	16,645	632	31	664	愛知 Aichi				
27,596	24,607	110,728	2,270	992	3,905	98	3	59	三重 Mie				
227,304	202,882	921,644	19,529	9,820	37,525	1,019	54	954	計 Total				
18,274	15,570	69,088	2,303	804	2,925	74	1	51	滋賀 Shiga		大阪 Osaka		
35,111	31,534	130,152	1,441	609	1,841	280	28	501	京都 Kyoto				
126,293	114,625	460,377	1,405	479	1,560	657	43	999	大阪 Osaka				
68,313	61,155	274,820	3,951	1,676	4,822	509	33	907	兵庫 Hyogo				
15,190	13,436	55,577	1,010	583	1,973	87	8	162	奈良 Nara				
15,554	13,887	56,289	5,676	4,145	16,115	33	5	36	和歌山 Wakayama				
278,735	250,207	1,046,302	15,786	8,296	29,237	1,640	118	2,656	計 Total				
7,028	6,216	23,086	2,187	1,332	4,188	22	1	15	鳥取 Tottori	広島 Hiroshima			
9,559	8,379	31,835	2,500	879	2,506	25	1	30	島根 Shimane				
24,653	21,536	82,741	4,007	1,800	5,657	90	8	84	岡山 Okayama				
37,931	33,208	137,567	3,072	1,048	3,288	149	10	189	広島 Hiroshima				
20,801	18,489	70,105	2,184	885	2,385	55	2	81	山口 Yamaguchi				
99,972	87,828	345,333	13,950	5,944	18,023	341	22	399	計 Total				
9,440	8,243	27,778	2,451	1,645	5,136	18	1	8	徳島 Tokushima	高松 Takamatsu			
12,534	10,962	40,965	2,444	1,377	4,099	73	3	40	香川 Kagawa				
17,011	15,131	53,534	4,891	3,195	9,579	52	1	59	愛媛 Ehime				
10,598	9,395	33,783	3,823	2,987	10,004	18	-	6	高知 Kochi				
49,583	43,731	156,059	13,609	9,204	28,818	161	5	113	計 Total				
68,067	61,476	236,216	8,273	5,206	19,191	211	15	311	福岡 Fukuoka		福岡 Fukuoka		
11,873	10,408	41,807	6,416	3,646	13,351	19	2	14	佐賀 Saga				
19,680	17,375	60,753	4,068	2,692	9,893	66	3	87	長崎 Nagasaki				
99,620	89,259	338,776	18,757	11,544	42,435	296	20	412	計 Total				
21,719	19,058	69,339	8,719	6,392	25,064	55	4	78	熊本 Kumamoto	熊本 Kumamoto			
14,321	12,607	42,424	2,940	1,604	4,993	35	5	16	大分 Oita				
15,945	13,981	48,611	5,193	3,810	14,291	25	2	37	宮崎 Miyazaki				
21,296	18,248	58,832	6,491	4,180	12,240	52	1	36	鹿児島 Kagoshima				
73,281	63,894	219,207	23,343	15,986	56,588	167	12	167	計 Total				
19,175	16,385	56,277	2,574	1,563	3,379	72	8	44	沖縄 Okinawa		沖縄 Okinawa		
1,720,843	1,526,256	6,450,504	270,255	152,701	605,740	10,238	655	13,052	全国計 Grand Total				

(3) 都道府県別の人員、所得金額 (その5) (申告納税額のある者)

Number of income earners and amount of income by prefecture (Part 5 : Taxpayers who have income tax self-assessment)

国税局・都道府県 Regional Taxation Bureau / Prefecture		所得種類 Income type			配当所得等 Dividend income, etc.			不動産所得 Real estate income			給与所得 Employment income		
		人員 Number of taxpayers		所得金額 Amount of income 百万円 Million yen	人員 Number of taxpayers		所得金額 Amount of income 百万円 Million yen	人員 Number of taxpayers		所得金額 Amount of income 百万円 Million yen			
		主たるもの Main	人員 Person		主たるもの Main	人員 Person		主たるもの Main	人員 Person				
札幌 Sapporo	北海道 Hokkaido	25,020	230	14,903	65,576	27,526	135,695	129,532	96,844	540,926			
仙台 Sendai	青森 Aomori	3,475	40	2,254	16,124	6,650	30,175	28,525	22,166	110,199			
	岩手 Iwate	3,375	56	3,687	19,035	8,188	36,687	33,470	26,511	119,942			
	宮城 Miyagi	4,812	96	5,756	36,412	17,024	95,152	57,735	43,912	257,040			
	秋田 Akita	2,087	33	1,303	13,046	4,462	20,272	25,266	20,060	88,705			
	山形 Yamagata	4,300	18	1,530	16,783	6,425	30,834	29,679	22,781	109,279			
	福島 Fukushima	4,373	77	4,584	29,863	12,439	60,217	47,404	37,033	200,740			
	Total	22,422	320	19,113	131,263	55,188	273,336	222,079	172,463	885,906			
関東信越 Kanto Shinetsu	茨城 Ibaraki	4,250	92	8,009	42,767	19,466	101,909	69,313	53,002	297,450			
	栃木 Tochigi	3,986	72	3,610	31,050	13,535	69,387	47,636	36,350	220,494			
	群馬 Gunma	4,727	79	10,686	32,636	14,969	69,499	49,631	37,511	225,776			
	埼玉 Saitama	18,504	347	23,878	126,675	67,799	420,212	187,877	136,682	843,317			
	新潟 Niigata	7,462	99	4,733	35,990	13,371	67,576	58,537	45,311	230,612			
	長野 Nagano	7,931	101	7,213	35,471	15,493	67,680	55,634	42,195	223,476			
	Total	46,860	790	58,129	304,589	144,633	796,262	468,628	351,051	2,041,124			
東京 Tokyo	千葉 Chiba	13,374	348	26,410	96,143	48,540	286,583	154,554	114,819	741,470			
	東京 Tokyo	64,264	2,196	279,496	385,194	213,995	1,406,553	499,017	373,013	3,793,850			
	神奈川 Kanagawa	29,130	644	45,937	180,767	97,580	622,747	252,504	185,257	1,379,014			
	山梨 Yamanashi	1,576	29	1,880	15,147	6,930	31,809	23,451	17,733	98,802			
	Total	108,344	3,217	353,724	677,251	367,045	2,347,692	929,526	690,822	6,013,136			
金沢 Kanazawa	富山 Toyama	3,618	44	3,272	13,444	4,886	25,819	28,644	22,078	115,205			
	石川 Ishikawa	4,580	46	3,889	18,599	8,092	43,350	31,806	24,213	139,748			
	福井 Fukui	3,031	38	2,073	13,917	5,307	27,757	22,304	16,874	95,913			
	Total	11,229	128	9,234	45,960	18,285	96,926	82,754	63,165	350,866			
名古屋 Nagoya	岐阜 Gifu	7,036	106	6,783	36,125	16,156	80,381	59,235	43,914	245,792			
	静岡 Shizuoka	15,239	266	20,597	72,693	34,580	176,422	104,376	76,918	445,310			
	愛知 Aichi	30,864	575	54,187	152,105	78,196	446,871	212,099	152,759	1,119,933			
	三重 Mie	4,905	56	4,658	24,959	11,007	56,972	46,546	34,461	201,438			
	Total	58,044	1,003	86,226	285,882	139,939	760,646	422,256	308,052	2,012,473			
大阪 Osaka	滋賀 Shiga	3,527	41	2,894	17,648	7,937	43,815	33,673	24,716	147,846			
	京都 Kyoto	7,528	164	16,382	41,909	21,625	127,628	65,717	48,227	339,632			
	大阪 Osaka	20,754	517	41,760	127,462	68,533	429,637	199,310	146,059	1,070,620			
	兵庫 Hyogo	14,654	370	38,420	72,097	35,455	204,029	125,534	93,482	698,193			
	奈良 Nara	3,611	68	4,443	18,418	9,561	52,018	30,409	22,203	156,284			
	和歌山 Wakayama	2,046	36	1,771	12,930	5,982	30,269	20,983	15,656	92,196			
	Total	52,120	1,196	105,670	290,464	149,093	887,396	475,626	350,343	2,504,772			
広島 Hiroshima	鳥取 Tottori	1,899	14	721	6,958	2,927	13,600	13,421	10,557	52,378			
	島根 Shimane	2,116	37	1,559	9,467	3,888	18,602	18,819	14,619	69,288			
	岡山 Okayama	5,096	94	5,251	28,796	13,357	64,555	49,228	37,274	217,791			
	広島 Hiroshima	8,179	191	13,344	52,963	25,744	131,976	82,296	61,601	368,843			
	山口 Yamaguchi	3,216	54	2,715	19,375	8,508	37,520	37,110	28,221	146,174			
	Total	20,506	390	23,589	117,559	54,424	266,252	200,874	152,272	854,474			
高松 Takamatsu	徳島 Tokushima	1,949	51	2,771	9,843	4,376	22,568	16,824	13,137	79,684			
	香川 Kagawa	3,630	50	3,680	15,870	6,910	33,218	26,113	20,163	114,385			
	愛媛 Ehime	4,302	55	3,021	19,961	9,289	45,270	30,886	23,973	143,982			
	高知 Kochi	1,398	29	1,691	11,003	5,241	25,613	16,495	12,783	72,574			
		Total	11,279	185	11,163	56,677	25,816	126,669	90,318	70,056	410,625		
福岡 Fukuoka	福岡 Fukuoka	12,569	210	18,040	69,414	34,482	200,091	114,008	86,396	574,806			
	佐賀 Saga	1,919	36	1,501	10,925	4,565	22,228	21,578	16,971	81,821			
	長崎 Nagasaki	1,985	46	2,578	19,572	8,762	38,685	32,140	25,164	128,625			
	Total	16,473	292	22,119	99,911	47,809	261,003	167,726	128,531	785,252			
熊本 Kumamoto	熊本 Kumamoto	5,087	70	3,937	24,152	10,745	54,283	39,086	30,071	177,732			
	大分 Oita	1,589	39	3,183	15,328	7,033	31,819	25,153	19,099	110,161			
	宮崎 Miyazaki	1,517	42	2,577	13,938	5,718	28,116	23,738	18,347	103,068			
	鹿児島 Kagoshima	2,317	69	3,149	21,212	8,226	37,878	37,492	29,324	164,138			
	Total	10,510	220	12,846	74,630	31,722	152,095	125,469	96,841	555,099			
沖縄 Okinawa	沖縄 Okinawa	1,972	47	3,659	44,069	25,859	124,256	37,978	28,305	143,837			
全国計	Grand Total	384,779	8,018	720,375	2,193,831	1,087,339	6,228,228	3,352,766	2,508,745	17,098,490			

(注) 1 この表は、「(1) 所得種類別内訳」を都道府県別に示したものである。

2 「配当所得等」には、特定公社債等に係る利子所得も含まれている。

Note : 1 This table shows "(1) Breakdown by income type" by prefecture.

2 Dividend income, etc. includes interest income from public and corporate bonds.

総合譲渡所得 Comprehensive capital gains			一時所得 Occasional income			雑所得 Miscellaneous income			所得種類 Income type	
人員 Number of taxpayers	主たるもの Main	所得金額 Amount of income	人員 Number of taxpayers	主たるもの Main	所得金額 Amount of income	人員 Number of taxpayers	主たるもの Main	所得金額 Amount of income	国税局・都道府県 Regional Taxation Bureau /Prefecture	
									北海道 Hokkaido	札幌 Sapporo
人 Person	人 Person	百万円 Million yen	人 Person	人 Person	百万円 Million yen	人 Person	人 Person	百万円 Million yen		
3,408	454	4,937	5,492	2,068	10,501	87,624	22,785	77,276	北海道 Hokkaido	札幌 Sapporo
267	43	308	1,392	583	2,564	19,162	4,988	15,200	青森 Aomori	仙台 Sendai
336	56	408	1,459	416	1,976	25,830	6,703	20,602	岩手 Iwate	
491	81	1,259	2,518	773	4,073	42,555	11,346	39,072	宮城 Miyagi	
270	45	269	1,311	341	1,760	18,020	4,370	13,650	秋田 Akita	
264	54	381	1,311	366	1,948	23,219	5,361	17,121	山形 Yamagata	
427	58	426	2,033	657	3,299	37,400	9,358	30,140	福島 Fukushima	
2,055	337	3,051	10,024	3,136	15,619	166,186	42,126	135,785	計 Total	
558	115	871	3,878	968	5,805	52,361	15,132	50,971	茨城 Ibaraki	
421	103	643	2,077	627	3,112	35,565	9,529	32,442	栃木 Tochigi	
381	72	597	1,914	510	2,812	39,638	10,304	35,575	群馬 Gunma	
1,272	264	2,075	7,833	2,319	13,143	143,201	43,557	147,637	埼玉 Saitama	
598	104	694	2,484	661	3,225	47,726	12,609	38,764	新潟 Niigata	
453	100	653	1,929	549	2,774	51,528	14,990	46,912	長野 Nagano	
3,683	758	5,534	20,115	5,634	30,872	370,019	106,121	352,300	計 Total	
1,195	303	2,348	7,062	1,910	10,356	116,346	38,616	131,831	千葉 Chiba	東京 Tokyo
3,744	966	12,381	17,277	4,364	34,069	322,531	80,773	393,986	東京 Tokyo	
1,997	491	3,570	10,831	2,804	17,648	187,385	58,577	227,060	神奈川 Kanagawa	
202	40	315	897	291	1,510	19,539	5,569	17,944	山梨 Yamanashi	
7,138	1,800	18,614	36,067	9,369	63,584	645,801	183,535	770,822	計 Total	
249	49	314	1,309	367	1,660	25,875	7,566	23,186	富山 Toyama	
304	71	423	1,871	422	2,256	26,667	6,649	23,660	石川 Ishikawa	
228	50	326	1,035	267	1,458	19,774	5,425	17,623	福井 Fukui	
781	170	1,063	4,215	1,056	5,374	72,316	19,640	64,469	計 Total	
677	115	764	2,062	560	3,113	49,753	13,583	46,272	岐阜 Gifu	名古屋 Nagoya
1,002	172	1,547	5,184	1,473	6,860	91,178	25,005	84,657	静岡 Shizuoka	
2,657	479	4,282	8,411	2,062	13,734	170,526	45,673	175,480	愛知 Aichi	
495	79	848	1,594	439	2,416	37,238	11,031	36,547	三重 Mie	
4,831	845	7,440	17,251	4,534	26,122	348,695	95,292	342,956	計 Total	
327	63	526	1,301	404	2,223	27,143	8,517	27,856	滋賀 Shiga	大阪 Osaka
690	129	1,064	2,464	805	5,058	49,264	13,167	54,437	京都 Kyoto	
1,840	461	3,653	8,769	2,350	14,581	138,145	36,610	151,375	大阪 Osaka	
1,194	319	5,449	5,341	1,544	8,419	96,669	29,202	107,020	兵庫 Hyogo	
295	84	570	1,723	524	2,687	25,297	7,829	29,243	奈良 Nara	
255	53	370	968	310	1,546	17,331	4,562	15,451	和歌山 Wakayama	
4,601	1,109	11,632	20,566	5,937	34,515	353,849	99,887	385,383	計 Total	
120	24	127	638	222	848	11,878	3,126	10,128	鳥取 Tottori	広島 Hiroshima
160	23	219	785	237	1,122	17,590	4,710	14,424	島根 Shimane	
358	87	569	2,059	571	2,999	43,016	11,735	39,706	岡山 Okayama	
580	127	1,030	3,742	943	5,309	71,579	20,648	68,797	広島 Hiroshima	
291	47	338	1,321	436	1,975	34,338	10,645	32,000	山口 Yamaguchi	
1,509	308	2,284	8,545	2,409	12,253	178,401	50,864	165,056	計 Total	
106	34	312	1,454	316	1,964	12,126	2,794	10,577	徳島 Tokushima	高松 Takamatsu
170	52	306	949	318	1,784	22,147	5,786	20,610	香川 Kagawa	
179	42	290	1,350	361	2,007	25,718	6,439	22,580	愛媛 Ehime	
115	25	131	744	229	1,013	13,892	3,546	11,357	高知 Kochi	
570	153	1,039	4,497	1,224	6,768	73,883	18,565	65,124	計 Total	
1,115	220	1,694	5,016	1,648	9,522	86,427	22,414	81,531	福岡 Fukuoka	福岡 Fukuoka
282	50	380	776	274	1,364	18,261	4,278	13,794	佐賀 Saga	
326	81	552	1,528	653	2,833	25,237	6,924	21,670	長崎 Nagasaki	
1,723	351	2,626	7,320	2,575	13,719	129,925	33,616	116,995	計 Total	
396	66	567	1,764	672	3,549	29,697	7,291	24,636	熊本 Kumamoto	熊本 Kumamoto
205	41	260	1,968	627	3,153	20,067	5,625	18,352	大分 Oita	
820	229	864	965	406	1,971	18,063	4,566	15,002	宮崎 Miyazaki	
474	130	510	1,536	584	2,905	28,722	7,952	24,913	鹿児島 Kagoshima	
1,895	466	2,202	6,233	2,289	11,579	96,549	25,434	82,903	計 Total	
224	72	350	756	320	1,587	22,544	5,260	19,303	沖縄 Okinawa	沖縄 Okinawa
32,418	6,823	60,769	141,081	40,551	232,493	2,545,792	703,125	2,578,371	全国計 Grand Total	

(3) 都道府県別の人員、所得金額(その6) (申告納税額のある者)

Number of income earners and amount of income by prefecture (Part 6: Taxpayers who have income tax self-assessment)

所得種類 Income type		分離短期譲渡所得 Short-term separate capital gains			分離長期譲渡所得 Long-term separate capital gains			株式等の譲渡所得 Capital gains of stocks, etc.		
		人員 Number of taxpayers		所得金額 Amount of income	人員 Number of taxpayers		所得金額 Amount of income	人員 Number of taxpayers		所得金額 Amount of income
		主たるもの Main	主たるもの Main		主たるもの Main	主たるもの Main				
国税局・都道府県 Regional Taxation Bureau / Prefecture	人 Person	人 Person	百万円 Million yen	人 Person	人 Person	百万円 Million yen	人 Person	人 Person	百万円 Million yen	
札幌 Sapporo	北海道 Hokkaido	508	131	2,658	10,726	8,048	109,275	2,699	809	41,802
仙台 Sendai	青森 Aomori	99	28	305	2,523	1,824	14,961	410	104	7,390
	岩手 Iwate	86	33	302	2,132	1,601	16,781	510	150	10,096
	宮城 Miyagi	207	71	708	4,657	3,550	56,982	1,516	388	25,465
	秋田 Akita	70	19	185	1,379	944	8,367	362	99	5,085
	山形 Yamagata	51	24	180	1,852	1,348	13,618	645	216	10,842
	福島 Fukushima	148	44	333	3,585	2,732	33,138	1,010	262	28,306
	計 Total	661	219	2,014	16,128	11,999	143,846	4,453	1,219	87,185
関東信越 Kanto Shinetsu	茨城 Ibaraki	210	63	658	6,175	4,726	61,008	2,242	593	20,965
	栃木 Tochigi	105	30	291	3,917	3,074	41,569	1,290	328	10,848
	群馬 Gunma	138	31	464	4,944	4,043	53,141	1,392	350	24,367
	埼玉 Saitama	537	143	2,574	15,984	13,222	339,541	8,156	2,071	86,637
	新潟 Niigata	148	31	396	3,843	2,905	31,987	1,449	374	14,700
	長野 Nagano	141	45	802	4,379	3,444	39,620	1,551	427	28,475
	計 Total	1,279	343	5,186	39,242	31,414	566,866	16,080	4,143	185,992
東京 Tokyo	千葉 Chiba	584	155	2,174	14,774	11,467	233,413	7,279	1,855	248,626
	東京 Tokyo	2,347	663	19,047	41,137	32,298	1,259,885	33,485	8,535	1,214,969
	神奈川 Kanagawa	867	269	5,131	22,722	18,122	473,363	14,086	3,364	181,518
	山梨 Yamanashi	64	20	197	2,027	1,608	18,816	550	133	4,973
	計 Total	3,862	1,107	26,549	80,660	63,495	1,985,476	55,400	13,887	1,650,086
金沢 Kanazawa	富山 Toyama	73	23	185	2,044	1,520	16,056	992	272	9,238
	石川 Ishikawa	77	15	294	2,935	2,341	35,782	987	275	20,525
	福井 Fukui	37	12	109	1,710	1,296	14,780	680	178	19,576
	計 Total	187	50	588	6,689	5,157	66,618	2,659	725	49,339
名古屋 Nagoya	岐阜 Gifu	125	37	436	5,361	4,166	51,254	1,769	447	23,605
	静岡 Shizuoka	274	72	866	9,995	7,943	115,513	3,359	966	34,832
	愛知 Aichi	542	177	4,188	21,549	17,782	391,243	9,623	2,637	214,731
	三重 Mie	119	41	391	4,660	3,412	33,861	1,558	337	11,380
計 Total	1,060	327	5,881	41,565	33,303	591,870	16,309	4,387	284,548	
大阪 Osaka	滋賀 Shiga	99	26	689	3,162	2,433	38,569	1,232	318	12,856
	京都 Kyoto	276	103	1,889	6,089	4,909	120,613	2,577	675	41,614
	大阪 Osaka	823	281	6,336	16,333	13,068	308,431	9,671	2,457	209,827
	兵庫 Hyogo	463	151	1,881	11,547	9,020	174,439	6,213	1,661	134,383
	奈良 Nara	99	35	364	2,898	2,311	39,970	1,578	414	16,272
	和歌山 Wakayama	78	17	458	1,895	1,431	15,103	661	156	4,823
	計 Total	1,838	613	11,617	41,924	33,172	697,125	21,932	5,681	419,774
広島 Hiroshima	鳥取 Tottori	31	9	73	896	679	6,096	370	100	2,982
	島根 Shimane	39	17	113	1,227	930	9,048	412	122	6,138
	岡山 Okayama	142	35	277	4,085	3,161	41,121	1,466	387	16,425
	広島 Hiroshima	229	60	1,565	6,095	4,642	84,327	2,493	577	90,685
	山口 Yamaguchi	79	18	235	2,568	1,924	18,033	900	295	9,180
計 Total	520	139	2,262	14,871	11,336	158,625	5,641	1,481	125,411	
高松 Takamatsu	徳島 Tokushima	48	21	152	1,318	1,009	12,520	588	141	9,779
	香川 Kagawa	41	11	106	2,011	1,559	18,550	785	192	7,575
	愛媛 Ehime	77	12	200	2,605	2,078	25,856	843	240	10,368
	高知 Kochi	58	20	347	1,171	899	8,881	441	116	4,302
	計 Total	224	64	805	7,105	5,545	65,807	2,657	689	32,023
福岡 Fukuoka	福岡 Fukuoka	736	190	3,017	11,115	8,776	160,242	3,593	925	74,535
	佐賀 Saga	49	18	146	1,680	1,236	12,437	318	91	8,616
	長崎 Nagasaki	124	39	319	2,320	1,739	17,255	529	145	8,048
	計 Total	909	247	3,483	15,115	11,751	189,934	4,440	1,161	91,199
熊本 Kumamoto	熊本 Kumamoto	166	48	673	4,367	3,327	40,008	853	240	16,155
	大分 Oita	96	33	247	2,364	1,798	18,151	562	157	6,471
	宮崎 Miyazaki	102	33	303	2,989	2,326	21,588	467	130	7,640
	鹿児島 Kagoshima	157	46	414	4,103	3,052	26,314	653	157	5,841
	計 Total	521	160	1,639	13,823	10,503	106,060	2,535	684	36,107
沖縄 Okinawa	沖縄 Okinawa	329	143	2,400	4,384	3,781	83,924	1,035	598	36,444
全国計 Grand Total		11,898	3,543	65,081	292,232	229,504	4,765,427	135,840	35,464	3,039,911

(注) この表は、「(1) 所得種類別内訳」を都道府県別に示したものである。

Note : This table shows " (1) Breakdown by income type " by prefecture.

山林所得 Timber income			退職所得 Retirement income			(別掲) 損失額のある者 (Separate tabulation) Taxpayers with losses		所得種類 Income type 国税局・都道府県 Regional Taxation Bureau /Prefecture		
人員 Number of taxpayers	主たるもの Main	所得金額 Amount of income	人員 Number of taxpayers	主たるもの Main	所得金額 Amount of income	人員 Number of taxpayers	損失額 Amount of losses			
人 Person	人 Person	百万円 Million yen	人 Person	人 Person	百万円 Million yen	人 Person	百万円 Million yen			
532	210	866	283	94	2,450	4,884	8,884	北海道	Hokkaido	札幌 Sapporo
101	30	130	57	21	286	2,040	2,053	青森	Aomori	仙台 Sendai
127	51	175	68	15	390	4,169	3,381	岩手	Iwate	
57	12	82	118	27	872	5,534	5,968	宮城	Miyagi	
94	23	127	34	7	235	2,001	1,480	秋田	Akita	
25	8	23	34	13	274	2,496	1,944	山形	Yamagata	
62	15	71	93	28	1,072	5,321	4,413	福島	Fukushima	
466	139	608	404	111	3,130	21,561	19,240	計	Total	
49	17	92	129	34	785	7,362	7,260	茨城	Ibaraki	関東信越 Kanto Shinetsu
83	27	112	87	30	846	4,623	4,542	栃木	Tochigi	
12	3	32	94	32	1,426	4,288	4,244	群馬	Gunma	
26	5	59	323	93	2,819	14,395	21,807	埼玉	Saitama	
8	3	12	80	27	669	4,708	4,602	新潟	Niigata	
15	3	15	100	30	665	7,835	5,859	長野	Nagano	
193	58	323	813	246	7,210	43,211	48,313	計	Total	
19	2	19	342	71	2,807	9,977	14,626	千葉	Chiba	東京 Tokyo
108	23	184	1,514	309	14,739	26,139	75,767	東京	Tokyo	
36	10	65	628	140	4,355	14,431	26,324	神奈川	Kanagawa	
6	1	6	46	10	366	2,244	2,236	山梨	Yamanashi	
169	36	274	2,530	530	22,267	52,791	118,953	計	Total	
5	-	2	67	24	571	3,022	2,247	富山	Toyama	金沢 Kanazawa
10	1	9	63	17	640	2,755	2,849	石川	Ishikawa	
11	3	11	35	6	288	2,754	2,075	福井	Fukui	
26	4	22	165	47	1,499	8,531	7,172	計	Total	
59	15	86	97	35	808	6,530	5,302	岐阜	Gifu	名古屋 Nagoya
87	24	123	198	68	2,038	9,441	10,718	静岡	Shizuoka	
58	14	80	412	119	6,852	17,045	23,620	愛知	Aichi	
31	10	47	102	36	538	4,274	4,661	三重	Mie	
235	63	336	809	258	10,235	37,290	44,299	計	Total	
2	-	1	57	14	464	3,139	2,956	滋賀	Shiga	大阪 Osaka
15	5	30	146	36	778	5,473	9,224	京都	Kyoto	
15	2	21	404	129	4,432	10,400	21,648	大阪	Osaka	
30	2	66	293	81	3,566	8,533	16,229	兵庫	Hyogo	
52	8	87	83	24	632	2,546	4,243	奈良	Nara	
34	13	64	45	20	392	2,089	2,437	和歌山	Wakayama	
148	30	269	1,028	304	10,265	32,180	56,737	計	Total	
24	7	34	27	9	173	1,673	1,397	鳥取	Tottori	広島 Hiroshima
25	4	16	35	10	213	2,677	1,670	島根	Shimane	
48	12	39	86	16	542	4,885	4,664	岡山	Okayama	
51	16	285	156	50	1,812	6,309	7,079	広島	Hiroshima	
18	5	18	66	18	398	3,030	2,576	山口	Yamaguchi	
166	44	392	370	103	3,139	18,574	17,385	計	Total	
33	14	58	29	10	136	1,536	1,808	徳島	Tokushima	高松 Takamatsu
3	-	1	48	17	802	2,164	2,291	香川	Kagawa	
63	17	71	73	26	739	2,462	2,356	愛媛	Ehime	
59	23	86	35	9	314	1,257	1,646	高知	Kochi	
158	54	216	185	62	1,991	7,419	8,101	計	Total	
77	25	120	265	65	2,654	8,468	12,409	福岡	Fukuoka	福岡 Fukuoka
14	1	10	36	12	160	2,039	1,851	佐賀	Saga	
10	-	5	57	24	644	2,460	2,549	長崎	Nagasaki	
101	26	134	358	101	3,459	12,967	16,809	計	Total	
148	51	213	92	28	941	3,437	4,413	熊本	Kumamoto	熊本 Kumamoto
165	48	190	54	17	526	2,266	1,886	大分	Oita	
248	94	392	66	19	526	2,151	2,197	宮崎	Miyazaki	
75	26	69	95	32	693	2,752	2,199	鹿児島	Kagoshima	
636	219	865	307	96	2,686	10,606	10,695	計	Total	
-	-	-	93	30	686	2,759	3,941	沖縄	Okinawa	沖縄 Okinawa
2,830	883	4,305	7,345	1,982	69,018	252,773	360,530	全国計	Grand Total	

(3) 都道府県別の人員、所得金額(その7) (還付申告をした者)

Number of income earners and amount of income by prefecture (Part 7 : Filing returns for refund)

所得種類 Income type		合 計 Total				事 業 所 得 Operating income		
		人 員		所得金額	還付税額	人 員		所得金額
		Number of taxpayers	主たるもの Main			Number of taxpayers	主たるもの Main	
国税局・都道府県 Regional Taxation Bureau / Prefecture		人 Person	人 Person	百万円 Million yen	百万円 Million yen	人 Person	人 Person	百万円 Million yen
札幌 Sapporo	北海道 Hokkaido	608,937	475,449	1,261,665	31,738	39,907	31,185	63,206
仙台 Sendai	青森 Aomori	156,946	123,835	263,886	6,343	14,493	9,941	15,325
	岩手 Iwate	183,067	135,331	290,186	7,190	18,544	9,754	15,824
	宮城 Miyagi	302,475	231,824	629,243	16,265	25,841	14,841	30,761
	秋田 Akita	149,081	110,973	233,051	5,368	14,540	7,926	12,304
	山形 Yamagata	167,217	119,443	262,317	6,168	16,257	9,710	16,229
	福島 Fukushima	231,551	173,996	424,841	11,149	20,129	11,399	21,223
	計 Total	1,190,337	895,402	2,103,525	52,482	109,804	63,571	111,666
関東信越 Kanto Shinetsu	茨城 Ibaraki	383,138	303,101	818,945	20,443	24,446	15,930	31,717
	栃木 Tochigi	244,234	188,005	515,853	13,824	18,551	12,299	24,910
	群馬 Gunma	231,943	178,909	483,835	13,385	16,524	11,885	24,476
	埼玉 Saitama	952,651	752,913	2,356,702	62,222	58,824	44,778	106,232
	新潟 Niigata	306,779	224,048	540,619	13,231	22,812	14,404	27,704
	長野 Nagano	311,819	227,708	560,542	15,209	23,631	15,095	28,641
	計 Total	2,430,564	1,874,684	5,276,497	138,315	164,788	114,391	243,680
東京 Tokyo	千葉 Chiba	845,320	663,835	2,227,762	57,722	50,245	37,380	87,278
	東京 Tokyo	2,271,969	1,738,876	7,990,143	284,401	198,299	161,608	482,394
	神奈川 Kanagawa	1,349,890	1,050,934	3,971,645	105,347	78,550	61,602	154,243
	山梨 Yamanashi	103,771	80,922	206,773	5,830	8,234	5,778	12,267
	計 Total	4,570,950	3,534,567	14,396,323	453,300	335,328	266,368	736,182
金沢 Kanazawa	富山 Toyama	158,617	111,362	284,909	7,644	11,889	6,398	14,150
	石川 Ishikawa	151,265	111,823	301,596	8,518	11,115	7,777	16,508
	福井 Fukui	104,897	74,183	197,194	5,370	8,358	5,156	10,496
	計 Total	414,779	297,368	783,698	21,532	31,362	19,331	41,154
名古屋 Nagoya	岐阜 Gifu	283,210	210,200	576,892	15,026	18,113	12,410	27,496
	静岡 Shizuoka	483,885	360,219	1,015,038	26,891	33,065	24,345	51,712
	愛知 Aichi	1,019,400	770,453	2,630,206	70,125	55,961	41,774	107,520
	三重 Mie	251,844	192,892	541,508	13,483	14,183	9,945	22,080
	計 Total	2,038,339	1,533,764	4,763,644	125,526	121,322	88,474	208,808
大阪 Osaka	滋賀 Shiga	199,827	152,435	445,559	11,191	11,646	7,417	16,767
	京都 Kyoto	336,133	255,512	813,913	24,715	21,910	16,511	37,905
	大阪 Osaka	1,080,827	846,080	2,894,441	88,663	72,460	55,728	143,634
	兵庫 Hyogo	774,250	598,060	1,991,456	55,092	44,270	32,102	77,374
	奈良 Nara	194,715	148,432	459,951	12,957	10,737	7,890	17,766
	和歌山 Wakayama	113,742	87,036	220,441	6,305	9,181	6,458	12,882
	計 Total	2,699,494	2,087,555	6,825,760	198,924	170,204	126,106	306,329
広島 Hiroshima	鳥取 Tottori	79,861	58,940	130,317	3,338	6,192	3,972	7,113
	島根 Shimane	99,361	72,727	159,429	3,821	7,748	4,434	7,638
	岡山 Okayama	255,309	191,230	499,861	13,538	16,863	10,651	23,369
	広島 Hiroshima	374,206	283,053	789,602	20,471	23,617	15,983	35,901
	山口 Yamaguchi	186,040	141,216	336,297	8,424	11,959	7,825	15,541
	計 Total	994,777	747,166	1,915,506	49,592	66,379	42,865	89,562
高松 Takamatsu	徳島 Tokushima	94,209	71,531	187,927	5,124	7,036	4,859	8,912
	香川 Kagawa	132,914	97,167	252,810	6,988	9,068	6,041	13,174
	愛媛 Ehime	153,003	116,026	291,635	8,019	12,533	8,865	16,085
	高知 Kochi	79,174	60,733	133,601	3,815	7,187	5,086	8,555
	計 Total	459,300	345,457	865,973	23,945	35,824	24,851	46,726
福岡 Fukuoka	福岡 Fukuoka	607,450	472,021	1,348,124	40,549	46,815	34,945	79,092
	佐賀 Saga	117,770	88,545	202,001	5,373	10,155	6,262	12,108
	長崎 Nagasaki	151,532	118,607	270,828	7,341	13,003	9,384	16,479
	計 Total	876,752	679,173	1,820,954	53,262	69,973	50,591	107,679
熊本 Kumamoto	熊本 Kumamoto	205,131	155,865	384,248	11,197	19,836	13,941	26,602
	大分 Oita	118,446	91,634	229,152	6,269	9,978	6,784	13,222
	宮崎 Miyazaki	112,448	87,951	197,878	5,759	11,358	8,407	14,250
	鹿児島 Kagoshima	167,030	129,270	302,987	8,851	15,140	10,112	19,074
	計 Total	603,055	464,720	1,114,265	32,076	56,312	39,244	73,148
沖縄 Okinawa	沖縄 Okinawa	104,541	85,146	205,647	6,587	9,258	7,352	14,051
全 国 計 Grand Total		16,991,825	13,020,451	41,333,456	1,187,279	1,210,461	874,329	2,042,191

(注) この表は、「(1) 所得種類別内訳」を都道府県別に示したものである。

Note : This table shows " (1) Breakdown by income type" by prefecture.

営業等所得 Business income			農業所得 Farm income			利子所得 Interest income			所得種類 Income type		
人員 Number of taxpayers	主たるもの Main	所得金額 Amount of income	人員 Number of taxpayers	主たるもの Main	所得金額 Amount of income	人員 Number of taxpayers	主たるもの Main	所得金額 Amount of income	国税局・都道府県 Regional Taxation Bureau / Prefecture		
									百万円 Million yen	百万円 Million yen	百万円 Million yen
33,316	25,828	51,089	6,591	5,357	12,117	144	16	85	北海道 Hokkaido	札幌 Sapporo	
8,364	6,463	11,764	6,129	3,478	3,560	16	3	2	青森 Aomori	仙台 Sendai	
9,337	6,473	12,415	9,207	3,281	3,409	24	2	12	岩手 Iwate		
16,211	12,166	27,221	9,630	2,675	3,541	53	6	20	宮城 Miyagi		
6,552	4,757	8,738	7,988	3,169	3,567	21	6	4	秋田 Akita		
7,861	5,904	11,233	8,396	3,806	4,995	25	3	8	山形 Yamagata		
11,160	8,431	17,331	8,969	2,968	3,892	56	7	15	福島 Fukushima		
59,485	44,194	88,702	50,319	19,377	22,963	195	27	61	計 Total		
18,355	13,916	29,616	6,091	2,014	2,101	61	7	19	茨城 Ibaraki	関東信越 Kanto Shinetsu	
13,259	10,088	22,305	5,292	2,211	2,605	58	8	26	栃木 Tochigi		
13,778	10,549	22,863	2,746	1,336	1,613	73	9	31	群馬 Gunma		
56,160	43,620	105,042	2,664	1,158	1,190	286	24	91	埼玉 Saitama		
15,291	11,759	23,974	7,521	2,645	3,730	82	8	29	新潟 Niigata		
16,887	12,543	25,443	6,744	2,552	3,197	113	6	19	長野 Nagano		
133,730	102,475	229,243	31,058	11,916	14,437	673	62	215	計 Total		
45,648	35,628	85,262	4,597	1,752	2,016	294	20	91	千葉 Chiba	東京 Tokyo	
197,870	161,455	482,194	429	153	200	2,113	129	1,054	東京 Tokyo		
77,694	61,281	153,817	856	321	426	669	61	216	神奈川 Kanagawa		
6,691	5,181	11,480	1,543	597	787	39	6	10	山梨 Yamanashi		
327,903	263,545	732,752	7,425	2,823	3,430	3,115	216	1,370	計 Total		
7,534	5,795	12,875	4,355	603	1,274	49	4	9	富山 Toyama		金沢 Kanazawa
9,395	7,335	15,869	1,720	442	639	69	3	23	石川 Ishikawa		
6,185	4,726	9,815	2,173	430	682	40	5	15	福井 Fukui		
23,114	17,856	38,559	8,248	1,475	2,595	158	12	47	計 Total		
15,487	11,663	26,541	2,626	747	955	78	12	93	岐阜 Gifu	名古屋 Nagoya	
28,925	22,201	49,380	4,140	2,144	2,332	138	16	43	静岡 Shizuoka		
52,416	40,225	105,629	3,545	1,549	1,891	387	49	140	愛知 Aichi		
12,601	9,435	21,495	1,582	510	585	65	7	26	三重 Mie		
109,429	83,524	203,045	11,893	4,950	5,763	668	84	302	計 Total		
9,535	7,039	16,122	2,111	378	645	56	6	17	滋賀 Shiga		
20,913	16,137	37,511	997	374	394	206	37	118	京都 Kyoto		
71,903	55,533	143,389	557	195	245	457	71	237	大阪 Osaka		
41,033	31,288	76,329	3,237	814	1,045	300	37	191	兵庫 Hyogo		
10,067	7,593	17,468	670	297	297	80	17	28	奈良 Nara		
7,131	5,390	11,607	2,050	1,068	1,275	24	2	14	和歌山 Wakayama		
160,582	122,980	302,427	9,622	3,126	3,902	1,123	170	606	計 Total		
4,118	3,183	6,347	2,074	789	767	20	1	16	鳥取 Tottori	広島 Hiroshima	
5,152	3,722	6,941	2,596	712	697	17	4	5	島根 Shimane		
13,073	9,615	22,182	3,790	1,036	1,188	71	7	18	岡山 Okayama		
20,591	15,218	35,069	3,026	765	832	110	8	25	広島 Hiroshima		
9,690	7,121	14,898	2,269	704	643	38	3	12	山口 Yamaguchi		
52,624	38,859	85,436	13,755	4,006	4,126	256	23	75	計 Total		
5,438	4,111	8,168	1,598	748	744	15	1	7	徳島 Tokushima		
7,176	5,396	12,437	1,892	645	737	43	1	5	香川 Kagawa		
9,137	7,130	14,428	3,396	1,735	1,657	37	2	13	愛媛 Ehime		
5,108	3,891	7,507	2,079	1,195	1,048	16	-	6	高知 Kochi		
26,859	20,528	42,540	8,965	4,323	4,186	111	4	31	計 Total		
41,500	32,826	76,625	5,315	2,119	2,466	125	17	77	福岡 Fukuoka	福岡 Fukuoka	
6,375	4,895	10,250	3,780	1,367	1,858	12	2	2	佐賀 Saga		
10,190	7,886	15,102	2,813	1,498	1,377	24	-	2	長崎 Nagasaki		
58,065	45,607	101,977	11,908	4,984	5,701	161	19	81	計 Total		
13,684	10,592	22,448	6,152	3,349	4,154	45	6	21	熊本 Kumamoto	熊本 Kumamoto	
7,637	5,891	12,449	2,341	893	773	16	1	7	大分 Oita		
8,493	6,753	12,848	2,865	1,654	1,402	18	2	11	宮崎 Miyazaki		
11,257	8,443	17,401	3,883	1,669	1,673	42	2	7	鹿児島 Kagoshima		
41,071	31,679	65,146	15,241	7,565	8,003	121	11	46	計 Total		
8,545	7,070	13,809	713	282	242	24	2	9	沖縄 Okinawa	沖縄 Okinawa	
1,034,723	804,145	1,954,725	175,738	70,184	87,466	6,749	646	2,928	全国計 Grand Total		

(3) 都道府県別の人員、所得金額(その8) (還付申告をした者)

Number of income earners and amount of income by prefecture (Part 8 : Filing returns for refund)

所得種類 Income type		配当所得等 Dividend income, etc.			不動産所得 Real estate income			給与所得 Employment income		
		人員 Number of taxpayers		所得金額 Amount of income 百万円 Million yen	人員 Number of taxpayers		所得金額 Amount of income 百万円 Million yen	人員 Number of taxpayers		所得金額 Amount of income 百万円 Million yen
		主たるもの Main	人員 Person		主たるもの Main	人員 Person		主たるもの Main	人員 Person	
国税局・都道府県 Regional Taxation Bureau / Prefecture		人 Person	人 Person	百万円 Million yen	人 Person	人 Person	百万円 Million yen	人 Person	人 Person	百万円 Million yen
札幌 Sapporo	北海道 Hokkaido	41,484	6,635	12,502	18,994	5,461	11,565	303,085	279,525	962,032
仙台 Sendai	青森 Aomori	8,462	1,474	1,997	6,201	1,210	2,666	78,551	73,694	197,576
	岩手 Iwate	9,966	1,400	2,673	8,553	1,522	3,635	83,851	77,620	215,907
	宮城 Miyagi	14,242	2,221	5,850	12,802	2,211	6,215	147,884	136,786	476,425
	秋田 Akita	5,031	763	1,709	10,636	1,352	2,471	68,842	63,993	174,252
	山形 Yamagata	10,952	1,426	2,544	10,830	1,554	3,238	71,615	65,079	191,167
	福島 Fukushima	11,439	1,863	4,503	11,283	1,996	5,348	108,489	100,341	319,494
	Total	60,092	9,147	19,276	60,305	9,845	23,573	559,232	517,513	1,574,820
関東信越 Kanto Shinetsu	茨城 Ibaraki	17,196	2,923	7,981	14,372	2,383	7,592	179,679	165,374	594,760
	栃木 Tochigi	12,536	2,156	6,053	10,920	1,975	5,531	115,155	105,909	384,412
	群馬 Gunma	14,106	2,564	6,791	8,495	1,790	5,299	110,389	101,380	360,216
	埼玉 Saitama	59,811	10,485	27,273	28,194	6,395	20,091	468,210	433,941	1,779,775
	新潟 Niigata	21,613	3,454	7,521	18,457	2,485	6,526	135,933	123,921	398,635
	長野 Nagano	23,987	3,604	6,972	13,979	2,771	7,105	131,775	118,693	398,511
	Total	149,249	25,186	62,591	94,417	17,799	52,144	1,141,141	1,049,218	3,916,309
東京 Tokyo	千葉 Chiba	55,469	10,264	26,979	25,445	5,066	16,587	410,929	379,857	1,686,697
	東京 Tokyo	171,380	35,785	130,078	95,375	25,432	83,095	1,181,512	1,109,862	6,445,103
	神奈川 Kanagawa	101,059	19,267	51,888	45,024	10,000	32,131	657,103	608,346	3,062,683
	山梨 Yamanashi	4,650	888	1,943	3,552	739	2,286	49,172	45,032	151,962
	計 Total	332,558	66,204	210,888	169,396	41,237	134,099	2,298,716	2,143,097	11,346,445
金沢 Kanazawa	富山 Toyama	15,235	2,204	5,033	6,175	823	2,601	63,944	56,953	200,829
	石川 Ishikawa	11,620	1,789	4,492	5,542	1,061	3,325	67,799	61,694	221,567
	福井 Fukui	8,616	1,272	2,835	5,140	853	2,577	44,933	40,323	144,068
	計 Total	35,471	5,265	12,360	16,857	2,737	8,503	176,676	158,970	566,464
名古屋 Nagoya	岐阜 Gifu	23,413	4,360	8,708	10,356	2,164	6,394	131,984	119,711	430,712
	静岡 Shizuoka	40,721	7,522	16,882	19,847	4,838	13,471	217,328	197,364	739,570
	愛知 Aichi	96,352	21,428	52,805	36,357	9,005	27,971	485,771	447,026	2,022,482
	三重 Mie	18,887	3,798	7,662	7,575	1,642	5,160	112,363	101,234	387,660
	計 Total	179,373	37,108	86,056	74,135	17,649	52,997	947,446	865,335	3,580,423
大阪 Osaka	滋賀 Shiga	14,596	2,418	5,307	5,602	1,056	3,619	91,269	82,693	328,531
	京都 Kyoto	27,364	5,775	14,775	11,313	2,903	9,248	155,136	142,120	612,665
	大阪 Osaka	79,994	17,030	45,477	32,356	8,303	26,978	537,397	500,309	2,234,990
	兵庫 Hyogo	62,201	13,424	34,571	22,187	5,088	16,725	357,507	328,858	1,502,217
	奈良 Nara	17,507	3,903	8,722	5,526	1,304	4,593	81,823	74,175	322,584
	和歌山 Wakayama	7,782	1,586	3,124	3,575	924	2,622	47,301	42,793	153,043
	計 Total	209,444	44,136	111,976	80,559	19,578	63,784	1,270,433	1,170,948	5,154,030
広島 Hiroshima	鳥取 Tottori	6,086	965	1,773	2,693	542	1,439	32,909	29,845	90,363
	島根 Shimane	6,191	923	2,016	3,416	613	1,529	41,652	37,406	111,600
	岡山 Okayama	18,596	3,169	6,716	8,429	1,837	5,515	109,622	99,469	361,971
	広島 Hiroshima	26,145	5,062	11,505	14,666	3,120	9,052	162,198	147,010	573,481
	山口 Yamaguchi	12,121	2,253	4,605	6,441	1,229	3,291	73,708	65,568	224,132
	計 Total	69,139	12,372	26,615	35,645	7,341	20,827	420,089	379,298	1,361,547
高松 Takamatsu	徳島 Tokushima	8,305	1,523	4,916	2,909	659	2,065	39,303	36,288	132,731
	香川 Kagawa	13,754	2,258	4,241	4,372	952	2,671	53,216	48,225	177,327
	愛媛 Ehime	11,910	2,128	3,839	4,934	1,261	3,367	62,515	56,673	204,694
	高知 Kochi	3,984	750	1,737	3,119	694	1,728	31,419	28,351	89,544
	計 Total	37,953	6,659	14,734	15,334	3,566	9,831	186,453	169,537	604,296
福岡 Fukuoka	福岡 Fukuoka	36,626	6,249	15,600	19,924	4,569	13,421	281,612	258,451	992,876
	佐賀 Saga	5,555	857	1,742	4,503	762	2,165	54,131	49,487	146,643
	長崎 Nagasaki	6,126	1,159	2,468	5,327	1,213	3,140	66,723	60,827	189,369
	計 Total	48,307	8,265	19,810	29,754	6,544	18,726	402,466	368,765	1,328,888
熊本 Kumamoto	熊本 Kumamoto	12,001	1,978	3,449	8,107	1,674	4,602	92,494	84,839	276,988
	大分 Oita	5,401	976	2,773	4,131	827	2,368	52,038	47,175	160,464
	宮崎 Miyazaki	4,339	772	1,836	3,678	699	1,993	50,859	46,411	139,485
	鹿児島 Kagoshima	6,450	1,113	2,809	6,159	1,194	3,293	75,490	68,452	215,889
	計 Total	28,191	4,839	10,866	22,075	4,394	12,256	270,881	246,877	792,825
沖縄 Okinawa	沖縄 Okinawa	3,682	712	1,992	5,591	1,466	4,506	54,025	50,874	154,342
全国計 Grand Total		1,194,943	226,528	589,666	623,062	137,617	412,811	8,030,643	7,399,957	31,342,423

(注) 1 この表は、「(1) 所得種類別内訳」を都道府県別に示したものである。

2 「配当所得等」には、特定公社債等に係る利子所得も含まれている。

Note : 1 This table shows "(1) Breakdown by income type" by prefecture.

2 Dividend income, etc. includes interest income from public and corporate bonds.

総合譲渡所得 Comprehensive capital gains			一時所得 Occasional income			雑所得 Miscellaneous income			所得種類 Income type	
人員 Number of taxpayers	主たるもの	所得金額 Amount of income	人員 Number of taxpayers	主たるもの	所得金額 Amount of income	人員 Number of taxpayers	主たるもの	所得金額 Amount of income	国税局・都道府県 Regional Taxation Bureau /Prefecture	
	Person			Person			Person			
Person	Person	Million yen	Person	Person	Million yen	Person	Person	Million yen		
828	230	601	1,844	336	946	196,332	150,416	191,867	北海道 Hokkaido	札幌 Sapporo
82	16	44	427	79	235	47,439	37,005	40,522	青森 Aomori	仙台 Sendai
144	26	63	681	141	374	59,842	44,442	46,995	岩手 Iwate	
240	35	132	985	167	585	97,113	74,759	98,791	宮城 Miyagi	
107	22	68	476	100	236	48,284	36,522	38,843	秋田 Akita	
126	33	55	579	122	284	55,347	41,125	44,896	山形 Yamagata	
132	25	99	796	156	453	76,858	57,625	67,372	福島 Fukushima	
831	157	462	3,944	765	2,167	384,883	291,478	337,418	計 Total	
184	31	86	1,181	205	611	140,917	115,049	163,946	茨城 Ibaraki	
164	28	88	862	135	474	82,788	64,716	86,260	栃木 Tochigi	
164	32	112	677	112	352	78,166	60,343	78,971	群馬 Gunma	
450	71	277	2,986	562	1,847	317,531	253,212	387,642	埼玉 Saitama	
252	43	118	999	191	555	103,207	78,728	91,597	新潟 Niigata	
226	39	117	1,040	206	572	113,403	86,444	108,704	長野 Nagano	
1,440	244	797	7,745	1,411	4,411	836,012	658,492	917,119	計 Total	
514	89	815	2,987	488	1,773	283,349	227,262	375,111	千葉 Chiba	東京 Tokyo
1,707	273	2,008	7,532	1,376	6,208	560,979	393,969	664,896	東京 Tokyo	
839	130	617	4,576	864	3,017	432,911	344,775	605,238	神奈川 Kanagawa	
59	12	37	326	67	182	36,391	28,039	35,123	山梨 Yamanashi	
3,119	504	3,476	15,421	2,795	11,180	1,313,630	994,045	1,680,368	計 Total	
111	19	56	626	98	285	58,132	44,290	57,395	富山 Toyama	金沢 Kanazawa
108	24	66	601	100	383	52,191	38,908	49,508	石川 Ishikawa	
100	31	45	427	68	235	35,612	26,111	33,312	福井 Fukui	
319	74	167	1,654	266	903	145,935	109,309	140,215	計 Total	
251	45	109	902	164	514	93,963	70,441	94,182	岐阜 Gifu	名古屋 Nagoya
359	60	253	2,109	379	1,149	162,496	123,770	173,648	静岡 Shizuoka	
950	150	739	3,609	648	2,074	319,891	246,212	371,057	愛知 Aichi	
189	27	585	849	146	465	93,560	75,072	108,423	三重 Mie	
1,749	282	1,686	7,469	1,337	4,202	669,910	515,495	747,310	計 Total	
113	11	89	695	107	402	72,505	58,017	84,601	滋賀 Shiga	大阪 Osaka
251	42	168	1,210	229	783	112,408	86,437	123,493	京都 Kyoto	
710	98	1,046	3,973	654	2,548	331,969	259,095	391,214	大阪 Osaka	
506	95	455	2,652	450	1,709	269,271	214,601	323,792	兵庫 Hyogo	
127	20	92	891	149	528	73,543	59,970	97,057	奈良 Nara	
73	13	37	388	90	249	43,406	34,674	44,094	和歌山 Wakayama	
1,780	279	1,887	9,809	1,679	6,219	903,102	712,794	1,064,251	計 Total	
51	14	31	345	60	165	30,463	23,301	27,363	鳥取 Tottori	広島 Hiroshima
91	8	33	363	73	198	38,812	29,002	33,748	島根 Shimane	
134	18	80	981	167	560	96,621	75,011	93,349	岡山 Okayama	
232	46	115	1,414	231	767	140,280	110,336	145,871	広島 Hiroshima	
113	15	53	647	113	316	78,643	63,644	83,235	山口 Yamaguchi	
621	101	313	3,750	644	2,006	384,819	301,294	383,565	計 Total	
32	5	21	374	49	202	34,559	27,695	35,381	徳島 Tokushima	高松 Takamatsu
80	13	48	433	69	227	49,849	39,114	50,377	香川 Kagawa	
68	11	43	497	92	283	58,257	46,357	58,125	愛媛 Ehime	
35	11	21	285	52	156	32,103	25,465	29,081	高知 Kochi	
215	40	133	1,589	262	868	174,768	138,631	172,963	計 Total	
421	80	276	2,007	328	1,125	211,610	165,403	223,776	福岡 Fukuoka	福岡 Fukuoka
91	19	87	415	76	198	41,878	30,794	36,172	佐賀 Saga	
148	24	58	488	98	255	58,238	45,547	55,352	長崎 Nagasaki	
660	123	421	2,910	502	1,578	311,726	241,744	315,300	計 Total	
154	28	94	654	128	425	69,509	52,680	65,638	熊本 Kumamoto	熊本 Kumamoto
83	23	64	422	69	199	44,813	35,352	46,571	大分 Oita	
363	105	132	308	69	169	40,266	31,156	36,521	宮崎 Miyazaki	
232	40	226	571	103	289	61,117	47,734	56,568	鹿児島 Kagoshima	
832	196	516	1,955	369	1,082	215,705	166,922	205,299	計 Total	
54	14	33	216	33	118	30,509	24,292	26,193	沖縄 Okinawa	沖縄 Okinawa
12,448	2,244	10,493	58,306	10,399	35,679	5,567,331	4,304,912	6,181,868	全国計 Grand Total	

(3) 都道府県別の人員、所得金額（その9）（還付申告をした者）

Number of income earners and amount of income by prefecture (Part 9: Filing returns for refund)

所得種類 Income type		分離短期譲渡所得 Short-term separate capital gains			分離長期譲渡所得 Long-term separate capital gains			株式等の譲渡所得 Capital gains of stocks, etc.		
		人員 Number of taxpayers		所得金額 Amount of income	人員 Number of taxpayers		所得金額 Amount of income	人員 Number of taxpayers		所得金額 Amount of income
		主たるもの Main	人 Person		主たるもの Main	人 Person		主たるもの Main	人 Person	
国税局・都道府県 Regional Taxation Bureau / Prefecture		人 Person	人 Person	百万円 Million yen	人 Person	人 Person	百万円 Million yen	人 Person	人 Person	百万円 Million yen
札幌 Sapporo	北海道 Hokkaido	71	8	88	511	152	1,541	4,634	947	3,999
仙台 Sendai	青森 Aomori	10	1	4	141	36	164	735	168	968
	岩手 Iwate	10	1	19	141	37	219	940	194	798
	宮城 Miyagi	24	1	18	276	63	290	2,484	458	2,501
	秋田 Akita	6	1	2	103	17	74	788	134	597
	山形 Yamagata	3	1	1	128	24	71	1,102	201	754
	福島 Fukushima	18	4	50	169	33	172	1,757	328	1,601
	計 Total		71	9	94	958	210	991	7,806	1,483
関東信越 Kanto Shinetsu	茨城 Ibaraki	20	1	8	274	69	349	4,213	817	4,756
	栃木 Tochigi	9	1	6	135	36	186	2,656	540	3,010
	群馬 Gunma	14	2	8	152	42	217	2,804	559	2,955
	埼玉 Saitama	73	8	62	496	81	922	14,454	2,672	14,202
	新潟 Niigata	17	3	17	218	48	401	2,749	529	2,435
	長野 Nagano	20	1	10	224	45	214	2,995	587	2,760
	計 Total		153	16	110	1,499	321	2,289	29,871	5,704
東京 Tokyo	千葉 Chiba	107	11	90	591	94	952	14,086	2,650	15,920
	東京 Tokyo	647	200	1,700	2,441	608	17,817	45,998	8,011	84,843
	神奈川 Kanagawa	184	21	250	999	164	2,439	25,629	4,544	28,305
	山梨 Yamanashi	10	1	5	89	26	79	1,103	251	988
	計 Total		948	233	2,045	4,120	892	21,287	86,816	15,456
金沢 Kanazawa	富山 Toyama	9	1	4	89	20	109	2,105	406	1,700
	石川 Ishikawa	10	1	5	108	26	833	1,817	316	1,983
	福井 Fukui	5	-	2	87	14	135	1,400	266	1,360
	計 Total		24	2	12	284	60	1,078	5,322	988
名古屋 Nagoya	岐阜 Gifu	18	3	10	189	42	151	3,587	664	3,223
	静岡 Shizuoka	40	5	49	457	92	473	6,526	1,353	6,764
	愛知 Aichi	89	3	91	679	142	1,645	18,163	3,428	20,537
	三重 Mie	15	-	5	236	53	190	3,456	665	3,743
	計 Total		162	11	156	1,561	329	2,459	31,732	6,110
大阪 Osaka	滋賀 Shiga	21	2	14	170	30	244	2,878	546	2,676
	京都 Kyoto	47	12	68	276	46	369	5,498	1,119	6,198
	大阪 Osaka	178	48	310	746	142	1,790	19,193	3,844	23,073
	兵庫 Hyogo	72	7	84	545	101	1,467	13,514	2,664	15,523
	奈良 Nara	12	-	9	112	24	227	3,976	786	3,977
	和歌山 Wakayama	10	3	14	98	22	121	1,628	328	1,522
	計 Total		340	72	500	1,947	365	4,217	46,687	9,287
広島 Hiroshima	鳥取 Totтори	5	1	1	55	3	43	855	136	579
	島根 Shimane	7	1	1	60	8	76	811	152	879
	岡山 Okayama	23	3	23	225	42	351	3,309	631	2,914
	広島 Hiroshima	28	4	23	276	50	307	4,646	888	4,358
	山口 Yamaguchi	10	-	4	144	26	127	1,921	379	1,818
計 Total		73	9	51	760	129	904	11,542	2,186	10,548
高松 Takamatsu	徳島 Tokushima	2	1	2	66	18	68	1,382	291	1,597
	香川 Kagawa	10	3	14	83	19	66	1,763	347	2,049
	愛媛 Ehime	9	-	2	114	28	146	1,739	394	2,012
	高知 Kochi	6	-	4	61	12	56	678	142	740
	計 Total		27	4	22	324	77	336	5,562	1,174
福岡 Fukuoka	福岡 Fukuoka	111	29	76	537	103	1,508	6,669	1,273	6,929
	佐賀 Saga	11	5	45	87	14	56	767	170	607
	長崎 Nagasaki	14	2	7	119	22	85	1,087	203	725
	計 Total		136	36	129	743	139	1,649	8,523	1,646
熊本 Kumamoto	熊本 Kumamoto	15	1	9	232	68	392	1,663	310	1,451
	大分 Oita	13	2	32	138	20	121	1,048	193	876
	宮崎 Miyazaki	10	-	5	148	21	86	757	141	649
	鹿児島 Kagoshima	17	4	13	259	51	172	1,149	258	1,072
	計 Total		55	7	59	777	160	771	4,617	902
沖縄 Okinawa	沖縄 Okinawa	18	4	23	77	18	207	743	152	793
全国計 Grand Total		2,078	411	3,289	13,561	2,852	37,728	243,855	46,035	293,720

(注) この表は、「(1) 所得種類別内訳」を都道府県別に示したものである。

Note: This table shows " (1) Breakdown by income type" by prefecture.

山林所得 Timber income			退職所得 Retirement income			(別掲) 損失額のある者 (Separate tabulation) Taxpayers with losses		所得種類 Income type 国税局・都道府県 Regional Taxation Bureau /Prefecture		
人員 Number of taxpayers	主たるもの Main	所得金額 Amount of income	人員 Number of taxpayers	主たるもの Main	所得金額 Amount of income	人員 Number of taxpayers	損失額 Amount of losses			
人 Person	人 Person	百万円 Million yen	人 Person	人 Person	百万円 Million yen	人 Person	百万円 Million yen			
106	21	58	997	517	3,787	23,524	30,728	北海道 Hokkaido	札幌 Sapporo	
31	6	9	358	202	1,005	9,771	9,228	青森 Aomori	仙台 Sendai	
57	13	29	314	179	839	19,141	13,057	岩手 Iwate		
21	5	6	510	271	1,929	19,985	20,788	宮城 Miyagi		
26	5	10	221	132	610	11,207	7,309	秋田 Akita		
11	3	4	242	162	938	11,570	7,784	山形 Yamagata		
30	4	12	395	215	1,083	20,605	24,608	福島 Fukushima		
176	36	69	2,040	1,161	6,405	92,279	82,774	計 Total		
21	5	14	574	307	2,110	26,456	24,479	茨城 Ibaraki	関東信越 Kanto Shinetsu	
32	7	17	368	195	1,390	17,602	20,029	栃木 Tochigi		
2	1	0	377	190	1,257	12,969	14,061	群馬 Gunma		
10	1	7	1,326	683	5,711	41,388	58,048	埼玉 Saitama		
2	-	0	438	234	1,087	20,440	16,933	新潟 Niigata		
9	1	4	417	216	1,450	31,376	27,701	長野 Nagano		
76	15	43	3,500	1,825	13,004	150,231	161,251	計 Total		
10	1	4	1,294	653	4,579	41,290	55,231	千葉 Chiba	東京 Tokyo	
42	4	90	3,944	1,619	21,948	132,835	264,840	東京 Tokyo		
12	1	2	2,335	1,159	10,941	58,817	89,733	神奈川 Kanagawa		
4	-	6	142	83	493	7,121	6,851	山梨 Yamanashi		
68	6	102	7,715	3,514	37,961	240,063	416,655	計 Total		
2	-	1	251	146	830	11,612	9,462	富山 Toyama	金沢 Kanazawa	
7	2	3	278	122	793	9,056	10,669	石川 Ishikawa		
2	-	1	177	84	564	8,980	7,487	福井 Fukui		
11	2	4	706	352	2,187	29,648	27,618	計 Total		
33	10	16	323	174	1,334	17,729	17,408	岐阜 Gifu	名古屋 Nagoya	
45	15	30	754	460	2,741	26,739	31,544	静岡 Shizuoka		
20	1	10	1,171	587	5,544	45,889	69,382	愛知 Aichi		
14	9	19	452	294	1,535	15,524	16,710	三重 Mie		
112	35	75	2,700	1,515	11,154	105,881	135,045	計 Total		
3	-	3	273	132	780	14,133	13,649	滋賀 Shiga	大阪 Osaka	
11	4	6	503	277	2,137	20,083	28,697	京都 Kyoto		
10	1	4	1,384	757	5,963	49,387	86,886	大阪 Osaka		
11	1	5	1,214	632	4,807	43,774	62,655	兵庫 Hyogo		
19	3	8	362	191	1,071	10,289	15,288	奈良 Nara		
5	1	3	271	142	744	7,501	8,677	和歌山 Wakayama		
59	10	28	4,007	2,131	15,502	145,167	215,852	計 Total		
26	3	11	161	97	341	9,007	5,721	鳥取 Tottori	広島 Hiroshima	
15	3	5	178	100	421	11,295	6,721	島根 Shimane		
43	6	16	392	219	1,671	22,145	26,500	岡山 Okayama		
21	5	11	573	310	1,844	25,437	29,552	広島 Hiroshima		
7	1	4	288	160	907	14,475	11,721	山口 Yamaguchi		
112	18	47	1,592	886	5,184	82,359	80,215	計 Total		
4	1	4	222	141	520	7,015	7,108	徳島 Tokushima	高松 Takamatsu	
1	-	1	242	125	591	10,313	9,879	香川 Kagawa		
39	13	22	351	202	932	10,040	11,335	愛媛 Ehime		
14	7	8	267	163	529	5,204	4,871	高知 Kochi		
58	21	34	1,082	631	2,572	32,572	33,193	計 Total		
34	9	52	959	565	3,739	35,840	43,922	福岡 Fukuoka	福岡 Fukuoka	
5	1	1	160	96	408	8,854	8,064	佐賀 Saga		
2	-	0	233	128	672	10,010	8,494	長崎 Nagasaki		
41	10	53	1,352	789	4,820	54,704	60,481	計 Total		
39	11	22	382	201	1,093	15,393	19,870	熊本 Kumamoto	熊本 Kumamoto	
52	13	30	313	199	825	9,882	7,812	大分 Oita		
104	31	69	240	137	692	8,983	7,260	宮崎 Miyazaki		
17	4	5	387	203	977	13,502	11,361	鹿児島 Kagoshima		
212	59	126	1,322	740	3,587	47,760	46,302	計 Total		
-	-	-	344	227	1,058	7,057	8,548	沖縄 Okinawa	沖縄 Okinawa	
1,031	233	639	27,357	14,288	107,220	1,011,245	1,298,661	全国計 Grand Total		

(4) 所得種類別(業種別) 人員、所得金額(合計) (その1の1)

Number of income earners and amount of income by income type (business type) (Total) <1-1>

区分 Type	人員		所得金額 Amount of income	所得階級別人員数 Number of Persons by income rank							
	Number of taxpayers	主たるもの Main		70万円以下 Less than 0.7 million yen		100万円以下 Less than 1 million yen		150万円以下 Less than 1.5 million yen			
				人 Person	人 Person	人 Person	人 Person	人 Person	人 Person		
事業所得 Operating income	4,422,693	3,699,897	9,872,644	1,240,679	1,157,677	365,883	311,980	523,800	424,578		
農水産林業 Agriculture, Forestry and Fishing	農業 Agriculture	568,634	319,946	759,800	133,143	106,661	46,365	26,412	76,284	37,054	
	林業 Forestry	3,603	3,199	10,482	575	531	250	223	401	347	
	漁業、水産養殖業 Fishery, Aquaculture	51,176	43,146	147,409	12,792	12,011	4,004	3,348	5,926	4,495	
	計 Total	623,413	366,291	917,690	146,510	119,203	50,619	29,983	82,611	41,896	
鉱業 Mining	鉱業 Mining	153	129	390	33	30	7	6	23	19	
	建設業 Construction	総合工事業 General construction	156,148	145,795	406,770	24,110	23,065	10,357	9,590	18,386	16,968
		職別工事業 Construction by type	412,003	395,808	1,089,274	54,579	52,487	26,676	25,350	48,422	46,184
設備工事業 Equipment work		131,335	124,668	404,078	15,663	14,915	7,160	6,594	12,917	11,971	
	計 Total	699,486	666,271	1,900,121	94,352	90,467	44,193	41,534	79,725	75,123	
製造業 Manufacturing	食料品製造卸売業 Foodstuffs wholesaling manufacturer	8,663	7,646	13,412	3,625	3,428	748	641	938	794	
	繊維工業 Textile	5,750	5,147	7,534	2,551	2,409	530	448	734	616	
	製材、木製品、 建材製造卸売業 Lumber, wood products, building materials wholesaling manufacturer	12,301	11,271	22,219	4,100	3,859	1,075	968	1,524	1,350	
	鉄鋼、非鉄金属、 金属製品製造卸売業 Iron and steel, non-ferrous metals, metal products wholesaling manufacturer	7,757	7,198	20,218	1,762	1,666	528	475	821	727	
	機械器具製造卸売業 General machinery wholesaling manufacturer	7,068	6,373	18,533	1,486	1,403	453	387	707	581	
	印刷業 Printing	5,142	4,596	6,619	2,206	2,051	530	461	672	576	
	雑貨、一般用具類 製造卸売業 General merchandise, general tool wholesaling manufacturer	4,812	4,393	5,963	2,265	2,146	479	423	570	504	
	その他の製造卸売業 Other wholesaling manufacturer	20,698	9,966	31,531	3,388	2,938	1,050	803	1,713	1,132	
	食品受託加工業 Processing on food commission	1,739	1,292	2,996	495	427	131	104	201	143	
	繊維受託加工業 Processing on textile commission	12,632	11,486	13,857	5,937	5,598	1,569	1,418	1,742	1,513	
	金属受託加工業 Processing on metal commission	26,290	24,555	65,400	5,272	4,974	1,981	1,803	3,179	2,873	
	機械部品受託加工業 Processing on machine parts commission	12,876	11,912	32,161	2,831	2,624	1,016	905	1,575	1,423	
	印刷関連受託加工業 Printing or other related business commission	2,748	2,458	4,518	940	881	259	225	345	293	
	その他の受託加工業 Processing on others commission	16,007	14,648	30,612	4,738	4,477	1,622	1,473	2,101	1,867	
		計 Total	144,483	122,941	275,571	41,596	38,881	11,971	10,534	16,822	14,392
卸売業 Wholesale	飲食料品卸売業 Foodstuffs and beverages	9,817	8,667	17,686	3,738	3,534	751	644	1,156	975	
	繊維、身まわり品卸売業 Textiles, clothing, and accessories	4,410	3,864	5,616	2,134	2,024	384	317	468	375	
	木材、家具、建材卸売業 Lumber, furniture, building materials	12,266	11,061	25,583	3,585	3,354	920	787	1,430	1,254	
	機械器具類卸売業 Machinery and appliances	7,511	6,620	14,917	2,379	2,220	608	495	876	741	
	雑貨類、一般用具類卸売業 General merchandise and general tools	7,409	6,613	10,986	3,562	3,361	656	558	799	679	
	その他の卸売業 Others	12,913	10,948	25,760	4,052	3,805	1,105	944	1,502	1,243	
	計 Total	54,326	47,773	100,549	19,450	18,298	4,424	3,745	6,231	5,267	
小売業 Retail	各種商品小売業 General merchandise	2,460	2,102	2,796	1,188	1,132	221	189	237	194	
	飲食料品小売業 Foodstuffs and beverages	81,970	72,386	119,854	36,832	34,653	6,591	5,464	8,112	6,628	
	繊維、衣服、 身まわり品小売業 Textiles, clothing, and accessories	27,557	24,692	27,603	15,930	15,099	2,309	1,963	2,565	2,113	
	家具小売業 Furniture	1,893	1,685	2,486	880	833	160	137	194	160	
	雑貨類、日用品類小売業 General merchandise, articles for daily use	61,084	54,198	89,231	30,291	28,667	4,926	4,215	5,889	4,880	
	機械器具小売業 General machinery	40,344	36,690	62,301	15,496	14,683	3,773	3,367	4,934	4,353	
	その他の小売業 Others	58,731	48,945	75,867	25,844	24,165	4,959	4,032	6,333	5,012	
	食料品製造小売業 Groceries manufacturing	26,490	24,556	35,475	11,979	11,525	2,451	2,208	3,084	2,768	
	衣服、繊維製身まわり品製造小売業 Clothing, textiles and accessories manufacturing	2,614	2,382	2,454	1,496	1,433	235	209	252	211	
	家具、建具製造小売業 Furniture, building materials manufacturing	14,723	13,629	24,473	4,921	4,664	1,441	1,314	1,934	1,746	
日用品類製造小売業 Articles for daily use manufacturing	4,015	3,613	4,329	2,015	1,925	393	338	464	398		
その他の製造小売業 Other manufacturing	7,860	6,827	11,788	3,065	2,933	606	534	871	708		
	計 Total	329,741	291,705	458,656	149,937	141,712	28,065	23,970	34,869	29,171	
情報通信業 Information and Communications	情報サービス業 Information service	1,427	1,238	3,556	348	331	69	61	125	107	
	新聞、出版業 Newspaper, publishing	912	788	1,780	287	271	65	53	103	79	
	計 Total	2,339	2,026	5,336	635	602	134	114	228	186	
運輸業 Transport	道路運送業 Road transport	118,120	106,509	199,156	27,065	25,204	11,505	10,265	18,300	16,204	
	水運業 Transport by water	956	813	3,532	178	172	41	37	84	73	
	計 Total	119,076	107,322	202,687	27,243	25,376	11,546	10,302	18,384	16,277	

(注) この表は、「(1) 所得種類別内訳」について、所得(総所得金額等)階級別、業種別の内訳を示したものである。

Note: This table indicates the breakdown by income rank and industry type with regard to "(1) Breakdown by income type".

所得階級別人員数 Number of Persons by income rank										区分 Type	
200万円以下 Less than 2 million yen		250万円以下 Less than 2.5 million yen		300万円以下 Less than 3 million yen		400万円以下 Less than 4 million yen		500万円以下 Less than 5 million yen			
主たるもの Main		主たるもの Main		主たるもの Main		主たるもの Main		主たるもの Main			
人 Person	人 Person	人 Person	人 Person	人 Person	人 Person	人 Person	人 Person	人 Person	人 Person	事業所得 Operating income	
432,628	340,921	351,112	278,601	283,218	226,839	399,558	320,650	249,336	195,760	事業所得 Operating income	
65,062	29,281	50,543	23,164	38,722	18,312	52,262	25,595	32,945	16,126	農業 Agriculture	農水産業 Agriculture, Forestry and Fisheries
410	343	351	305	299	260	443	383	234	206	林業 Forestry	
5,002	3,639	3,851	2,870	3,162	2,413	4,382	3,474	2,948	2,499	漁業、水産養殖業 Fishery, Aquaculture	
70,474	33,263	54,745	26,339	42,183	20,985	57,087	29,452	36,127	18,831	計 Total	
11	10	10	9	8	6	20	18	17	12	鉱業 Mining	
17,973	16,627	16,480	15,353	14,505	13,562	20,831	19,569	12,423	11,660	総合工事業 General construction	建設業 Construction
49,526	47,394	46,337	44,472	41,334	39,855	60,457	58,572	35,532	34,410	職別工事業 Construction by type	
13,212	12,330	13,205	12,433	12,267	11,682	19,888	19,048	13,264	12,795	設備工事業 Equipment work	
80,711	76,351	76,022	72,258	68,106	65,099	101,176	97,189	61,219	58,865	計 Total	
738	610	532	438	421	366	569	474	351	305	食料品製造卸売業 Foodstuffs wholesaling manufacturer	製 業 Manufacturing
520	459	351	309	258	226	320	274	164	139	繊維工業業 Textile	
1,277	1,148	955	878	737	659	1,025	948	562	527	製材、木製品、 建材製造卸売業 Lumber, wood products, building materials wholesaling manufacturer	
831	752	634	589	569	533	819	762	569	544	鉄鋼、非鉄金属、 金属製品製造卸売業 Iron and steel, non-ferrous metals, metal products wholesaling manufacturer	
710	606	601	549	555	509	886	811	544	500	機械器具製造卸売業 General machinery wholesaling manufacturer	
450	374	342	300	220	191	288	262	181	161	印刷業 Printing	
416	362	268	241	187	166	262	232	138	124	雑貨、一般用具類 製造卸売業 General merchandise, general tool wholesaling manufacturer	
1,703	943	1,562	800	1,415	661	2,320	948	1,919	579	その他の製造卸売業 Other wholesaling manufacturer	
184	129	133	106	106	77	174	117	110	71	食品受託加工業 Processing on food commission	
1,052	946	647	559	418	363	556	500	266	239	繊維受託加工業 Processing on textile commission	
2,888	2,669	2,445	2,290	2,061	1,952	3,063	2,924	1,889	1,793	金属受託加工業 Processing on metal commission	
1,340	1,234	1,163	1,073	931	888	1,311	1,236	851	800	機械部品受託加工業 Processing on machine parts commission	
280	235	225	200	144	129	222	203	119	109	印刷関連受託加工業 Printing or other related business commission	
1,619	1,424	1,317	1,200	948	868	1,449	1,333	761	696	その他の受託加工業 Processing on others commission	
14,008	11,891	11,175	9,532	8,970	7,588	13,264	11,024	8,424	6,587	計 Total	
889	736	662	567	509	434	689	604	424	352	飲食物品卸売業 Foodstuffs and beverages	卸 売 業 Wholesale
339	257	251	206	180	147	225	191	121	103	繊維、身まわり品卸売業 Textiles, clothing, and accessories	
1,246	1,107	1,023	927	814	751	1,175	1,065	685	621	木材、家具、建材卸売業 Lumber, furniture, building materials	
720	608	549	490	419	358	637	570	404	361	機械器具類卸売業 Machinery and appliances	
554	466	440	372	287	246	388	327	264	223	雑貨類、一般用具類卸売業 General merchandise and general tools	
1,178	958	927	777	708	592	1,050	865	698	540	その他の卸売業 Others	
4,926	4,132	3,852	3,339	2,917	2,528	4,164	3,622	2,596	2,200	計 Total	
195	141	138	102	120	92	132	92	85	63	各種商品小売業 General merchandise	小 売 業 Retail
6,073	5,007	4,828	4,046	3,673	3,133	5,457	4,732	3,423	2,981	飲食物品小売業 Foodstuffs and beverages	
1,730	1,393	1,225	1,024	793	664	1,040	852	591	481	繊維、衣服、 身まわり品小売業 Textiles, clothing, and accessories	
153	130	102	88	94	82	117	101	65	53	家具小売業 Furniture	
4,172	3,445	3,060	2,485	2,291	1,864	3,078	2,544	2,084	1,727	雑貨類、日用品類小売業 General merchandise, articles for daily use	
3,743	3,313	2,830	2,536	2,150	1,910	2,845	2,549	1,652	1,471	機械器具小売業 General machinery	
4,779	3,631	3,528	2,691	2,647	1,991	3,759	2,770	2,208	1,615	その他の小売業 Others	
2,281	2,032	1,618	1,456	1,231	1,130	1,557	1,416	881	809	食料品製造小売業 Groceries manufacturing	
188	158	117	102	81	72	113	92	52	44	衣服、繊維製身ま わり品製造小売業 Clothing, textiles and accessories manufacturing	
1,592	1,452	1,116	1,018	892	829	1,173	1,095	636	587	家具、建具製造小売業 Furniture, building materials manufacturing	
323	272	229	190	157	136	191	154	104	85	日用品類製造小売業 Articles for daily use manufacturing	
709	596	579	469	409	337	614	492	361	293	その他の製造小売業 Other manufacturing	
25,938	21,570	19,370	16,207	14,538	12,240	20,076	16,889	12,142	10,209	計 Total	
92	74	115	92	108	94	167	134	127	115	情報サービス業 Information service	情 通 信 業 Information and Communications
87	70	73	61	65	55	72	64	56	52	新聞、出版業 Newspaper, publishing	
179	144	188	153	173	149	239	198	183	167	計 Total	
15,665	14,056	12,785	11,501	9,980	9,006	11,878	10,784	5,546	4,986	道路運送業 Road transport	運 輸 業 Transport
76	56	74	55	65	49	117	91	92	78	水 運輸業 Transport by water	
15,741	14,112	12,859	11,556	10,045	9,055	11,995	10,875	5,638	5,064	計 Total	

(4) 所得種類別（業種別）人員、所得金額（合計）（その1の2）

Number of income earners and amount of income by income type (business type) (Total) <1-2>

区分 Type	人員		所得金額 Amount of income 百万円 Million yen	所得階級別人員数 Number of Persons by income rank					
	Number of taxpayers	主たるもの Main		70万円以下 Less than 0.7 million yen		100万円以下 Less than 1 million yen		150万円以下 Less than 1.5 million yen	
				Person	Person	Person	Person	Person	Person
金融業 Finance	1,752	1,405	3,926	458	428	117	103	191	155
保険業 Insurance agent	20,549	16,069	37,425	4,373	3,877	1,886	1,505	2,753	2,077
計	22,301	17,474	41,352	4,831	4,305	2,003	1,608	2,944	2,232
不動産業 Real Estate	12,384	8,818	30,452	2,876	2,652	685	542	1,113	785
料理飲食業 Food, restaurant	288,442	271,133	336,441	146,738	142,809	27,944	25,897	32,316	29,597
旅館業 Hotel	11,595	10,145	12,625	6,136	5,870	885	749	1,136	888
計	300,037	281,278	349,066	152,874	148,679	28,829	26,646	33,452	30,485
医療保健業 Hospital, clinic	38,471	33,734	908,120	875	781	138	107	257	180
歯科 Dentist	48,850	45,409	489,316	2,532	2,350	545	447	990	850
その他の医療保健業 Other medical and health	98,139	88,990	162,506	32,859	31,296	9,149	8,219	12,866	11,436
計	185,460	168,133	1,559,942	36,266	34,427	9,832	8,773	14,113	12,466
弁護士 Lawyer	31,071	26,601	327,888	4,115	4,067	415	380	688	622
司法書士、行政書士 Judicial scrivener, administrative scrivener	25,217	21,025	94,051	4,693	4,370	1,156	947	1,871	1,408
その他の法務専門サービス Other legal affairs specialty service	16,905	13,005	77,237	2,031	1,828	606	458	1,171	803
税理士、公認会計士 Tax accountant, certified public accountant	46,443	35,351	322,601	1,644	1,418	525	381	1,137	771
その他の経営専門サービス Other management specialty service	30,022	18,906	77,908	4,113	3,850	1,027	813	1,947	1,243
不動産専門サービス Real estate specialty service	15,568	12,958	58,124	1,864	1,724	608	494	1,082	894
土木建築専門サービス Civil engineering and construction service	24,339	21,123	65,348	4,378	4,093	1,362	1,177	2,362	1,933
獣医師 Veterinarian	5,916	5,284	33,194	734	687	192	155	323	262
計	195,481	154,253	1,056,350	23,572	22,037	5,891	4,805	10,581	7,936
教育、学習支援 Education, learning support	140,800	122,069	149,892	68,350	64,115	15,343	13,293	17,323	14,173
洗濯、理容、美容、浴場業 Laundries, barbers, beauty culture, bathhouses	270,264	252,796	321,094	118,404	113,910	32,555	30,355	37,773	34,779
その他の対個人サービス業 Other personal services	43,974	38,815	58,497	17,825	17,002	4,392	3,925	5,577	4,761
廃棄物処理業 Waste disposal	2,558	2,319	6,071	601	576	198	182	308	284
自動車整備業 Automobile repair	42,564	39,679	78,218	12,629	12,052	3,915	3,584	5,715	5,223
その他の修理業 Other repair	30,612	27,830	66,873	6,847	6,393	2,457	2,135	3,924	3,369
物品貸業 Leasing	3,504	2,863	5,422	1,140	1,073	343	295	402	345
その他の対事業サービス業 Other services for business offices	325,813	273,584	576,026	81,258	77,191	38,004	34,786	47,481	41,268
娯楽業 Amusement	8,121	7,018	10,699	3,710	3,535	731	626	933	771
文筆、作曲、美術家 Literature, composition, artist	115,732	104,397	257,352	40,158	38,486	9,554	8,613	13,032	11,496
芸能関係者 Show business	61,536	55,438	140,895	25,288	24,176	5,481	4,922	6,763	5,817
職業選手、競技関係者、職業棋士 Professional athlete, persons involved in game, professional Go player	18,985	15,262	125,820	2,815	2,710	858	788	1,367	1,195
その他のサービス業 Other services	37,316	31,917	59,020	12,237	11,678	3,355	3,000	4,766	3,985
計	1,101,779	973,987	1,855,879	391,262	372,897	117,186	106,504	145,364	127,466
その他の事業 Other Business	632,234	491,496	1,118,603	149,242	138,111	50,498	42,914	77,340	60,877
事業所得（再掲） Operating income (Re-grouped)	4,422,693	3,699,897	9,872,644	1,240,679	1,157,677	365,883	311,980	523,800	424,578
利子所得 Interest income	18,207	1,757	16,322	1,975	711	557	101	915	179
配当所得等 Dividend income, etc.	1,588,168	237,699	1,312,316	293,614	151,330	72,885	12,466	135,229	13,073
不動産所得 Real estate income	3,243,751	1,567,204	6,903,837	376,585	308,448	169,923	117,002	288,604	165,987
給与所得 Employment income	11,925,009	10,388,344	49,497,742	1,144,241	1,038,086	516,471	429,354	1,226,069	1,028,767
総合譲渡所得 Comprehensive capital gains	52,323	12,901	75,787	7,186	4,422	2,191	983	3,729	1,310
一時所得 Occasional income	217,687	61,990	279,120	23,735	15,720	11,443	5,951	20,342	7,649
雑所得 Miscellaneous income	8,986,035	5,714,874	9,026,879	1,949,057	1,735,222	689,998	548,034	1,544,938	1,255,745
（損益通算等による差額） (Difference by aggregation of profit and loss, etc.)	-	-	708,815	-	-	-	-	-	-
計	30,453,873	21,684,666	77,693,461	5,037,072	4,411,616	1,829,351	1,425,871	3,743,626	2,897,288
分離短期譲渡所得 Short term separate capital gains	14,679	4,428	69,051	797	563	327	193	538	280
分離長期譲渡所得 Long term separate capital gains	315,545	239,913	4,814,595	9,694	7,829	6,068	4,625	10,679	7,450
株式等の譲渡所得等 Capital gains of stocks, etc.	386,948	85,375	3,345,848	49,156	25,469	12,928	4,051	24,365	5,368
山林所得 Timber income	4,255	1,350	5,102	493	321	267	130	471	182
退職所得 Retirement income	34,960	16,352	177,087	851	454	690	244	1,621	635
総計	31,210,260	22,032,084	86,105,145	5,098,063	4,446,252	1,849,631	1,435,114	3,781,300	2,911,203

(注) 1 この表は、「(1) 所得種類別内訳」について、所得(総所得金額等)階級別、業種別の内訳を示したものである。

2 「配当所得等」には、特定公社債等に係る利子所得も含まれている。

Note: 1 This table indicates the breakdown by income rank and industry type with regard to "(1) Breakdown by income type".

2 Dividend income, etc. includes interest income from public and corporate bonds.

所得階級別人員数 Number of Persons by income rank										区分 Type		
200万円以下 Less than 2 million yen		250万円以下 Less than 2.5 million yen		300万円以下 Less than 3 million yen		400万円以下 Less than 4 million yen		500万円以下 Less than 5 million yen				
主たるもの Main	人 Person	主たるもの Main	人 Person	主たるもの Main	人 Person	主たるもの Main	人 Person	主たるもの Main	人 Person			
	人 Person		人 Person		人 Person		人 Person		人 Person			
	184	155	142	105	129	103	170	115	92	62	金融業 Finance	金融 保険業 融業
	2,349	1,705	1,835	1,337	1,492	1,140	2,081	1,612	1,334	1,054	保険代理業 Insurance agent	
	2,533	1,860	1,977	1,442	1,621	1,243	2,251	1,727	1,426	1,116	計 Total	
	1,076	644	1,011	630	816	515	1,267	811	899	576	不動産業 Real Estate	料 理 飲 食 業 旅 館 業
	21,728	19,652	15,254	13,797	10,933	9,839	13,728	12,395	7,597	6,809	料理飲食業 Food, restaurant	
	814	631	593	478	454	361	606	493	319	237	旅館 Hotel	
	22,542	20,283	15,847	14,275	11,387	10,200	14,334	12,888	7,916	7,046	計 Total	病 院 、 診 療 所 歯 科 医 生 其 他 の 医 療 保 健 業
	312	215	325	235	314	226	723	559	861	671	病院、診療所 Hospital, clinic	
	1,174	1,030	1,268	1,113	1,356	1,222	2,937	2,668	3,045	2,810	歯科医師 Dentist	
	9,947	8,841	7,671	6,820	5,868	5,244	8,075	7,200	4,499	4,029	その他の医療保健業 Other medical and health	医 保 健 業
	11,433	10,086	9,264	8,168	7,538	6,692	11,735	10,427	8,405	7,510	計 Total	
	768	668	785	644	905	746	1,805	1,470	2,081	1,695	弁護士 Lawyer	
	1,856	1,285	1,658	1,218	1,481	1,191	2,592	2,136	2,031	1,700	司法書士、行政書士 Judicial scrivener, administrative scrivener	
	1,192	771	1,162	768	1,100	781	1,892	1,407	1,512	1,130	その他の法務 専門サービス Other legal affairs specialty service	
	1,752	922	1,933	1,055	1,954	1,211	3,751	2,778	3,701	2,909	税理士、公認会計士 Tax accountant, certified public accountant	士 士 士 等
	2,131	1,160	2,198	1,177	2,143	1,167	3,774	2,098	3,115	1,838	その他の経営 専門サービス Other management specialty service	
	1,171	923	1,163	942	1,070	852	1,896	1,534	1,525	1,293	不動産専門サービス Real estate specialty service	
	2,241	1,855	2,091	1,749	1,877	1,589	3,186	2,754	2,157	1,887	土木建築専門サービス Civil engineering and construction service	獣 医
	327	264	305	245	313	264	526	463	487	446	獣医師 Veterinarian	
	11,438	7,848	11,295	7,798	10,843	7,801	19,422	14,640	16,609	12,898	計 Total	
	11,495	9,084	7,696	6,056	5,202	4,090	6,138	4,832	3,196	2,447	教育、学習支援 Education, learning support	サ ー ビ ス 業
	25,214	23,010	17,015	15,583	11,491	10,529	13,257	12,139	6,243	5,614	洗濯、理容、美容、浴場業 Laundries, barbers, beauty culture, bathhouses	
	4,101	3,387	3,118	2,600	2,125	1,762	2,823	2,306	1,521	1,238	その他の対個人サービス業 Other personal services	
	246	217	218	196	171	154	280	253	176	156	廃棄物処理業 Waste disposal	自 動 車 整 備 業 其 他 の 修 理 業 物 品 賃 貸 業 其 他 の 対 事 業 サ ー ビ ス 業
	4,497	4,189	3,599	3,343	2,834	2,629	3,756	3,507	2,181	2,035	自動車整備業 Automobile repair	
	3,296	2,903	2,819	2,546	2,400	2,216	3,468	3,242	2,045	1,909	その他の修理業 Other repair	
	347	285	266	221	178	138	276	213	152	109	物品賃貸業 Leasing	娯 楽 業 文 筆 、 作 曲 、 美 術 家 芸 能 関 係 者 職 業 選 手 、 競 技 関 係 者 、 職 業 棋 士 其 他 の サ ー ビ ス 業
	33,554	27,594	25,361	20,454	19,438	15,395	27,818	20,669	19,172	12,507	その他の対事業サービス業 Other services for business offices	
	684	563	493	392	327	245	460	365	233	181	娯楽業 Amusement	
	10,323	8,965	8,341	7,262	6,625	5,744	9,154	8,059	5,775	5,005	文筆、作曲、美術家 Literature, composition, artist	芸 能 関 係 者 職 業 選 手 、 競 技 関 係 者 、 職 業 棋 士 其 他 の サ ー ビ ス 業
	4,966	4,187	3,620	3,116	2,867	2,512	3,809	3,318	2,472	2,150	芸能関係者 Show business	
	1,236	985	1,161	899	1,112	846	1,978	1,488	1,493	1,218	職業選手、競技 関係者、職業棋士 Professional athlete, persons involved in game, professional Go player	
	3,807	3,045	2,949	2,364	2,284	1,779	3,149	2,556	1,786	1,383	その他のサービス業 Other services	計 Total
	103,766	88,414	76,656	65,032	57,054	48,039	76,366	62,947	46,445	35,952	計 Total	
	67,852	50,313	56,841	41,863	47,019	34,699	66,162	47,943	41,290	28,727	その他の事業 Other Business	
	432,628	340,921	351,112	278,601	283,218	226,839	399,558	320,650	249,336	195,760	事業所得（再掲） Operating income (Re-grouped)	利 子 所 得 配 当 所 得 等 不 動 産 所 得 給 与 所 得 総 合 譲 渡 所 得 一 時 所 得 雑 所 得 （損益通算等による差額） 計 Total
	862	94	788	91	715	65	1,217	100	999	85	利子所得 Interest income	
	132,423	9,019	116,354	6,846	98,154	5,688	153,368	8,546	117,163	6,124	配当所得等 Dividend income, etc.	
	286,805	135,105	257,296	113,024	218,979	96,108	346,996	155,649	264,442	114,332	不動産所得 Real estate income	株 式 等 の 譲 渡 所 得 等 山 林 所 得 退 職 所 得 総 計 Grand Total
	1,178,106	975,384	1,069,215	900,727	885,054	757,166	1,440,185	1,276,769	1,049,438	955,000	給与所得 Employment income	
	3,708	1,086	3,408	867	2,942	662	4,887	941	3,924	608	総合譲渡所得 Comprehensive capital gains	
	20,324	5,859	17,868	4,499	15,004	3,459	23,112	4,589	17,510	3,287	一時所得 Occasional income	分 離 短 期 譲 渡 所 得 分 離 長 期 譲 渡 所 得 株 式 等 の 譲 渡 所 得 等 山 林 所 得 退 職 所 得 総 計 Grand Total
	1,243,844	896,189	884,943	544,146	596,745	315,247	709,176	277,403	367,266	85,987	雑所得 Miscellaneous income (Difference by aggregation of profit and loss, etc.)	
	-	-	-	-	-	-	-	-	-	-	計 Total	
	3,298,700	2,363,657	2,700,984	1,848,801	2,100,811	1,405,234	3,078,499	2,044,647	2,070,078	1,361,183	分離短期譲渡所得 Short term separate capital gains	分 離 短 期 譲 渡 所 得 分 離 長 期 譲 渡 所 得 株 式 等 の 譲 渡 所 得 等 山 林 所 得 退 職 所 得 総 計 Grand Total
	493	222	523	203	588	201	1,098	341	1,054	280	分離長期譲渡所得 Long term separate capital gains	
	12,025	7,711	11,813	7,373	11,967	7,804	22,052	14,902	20,143	14,091	株式等の譲渡所得等 Capital gains of stocks, etc.	
	24,314	3,998	22,754	3,287	20,320	2,685	35,824	4,572	30,235	3,534	山林所得 Timber income	山 林 所 得 退 職 所 得 総 計 Grand Total
	438	137	389	133	279	68	434	118	284	65	退職所得 Retirement income	
	1,954	1,040	2,185	1,364	2,215	1,375	4,006	2,284	3,129	1,534	計 Total	
	3,337,924	2,376,765	2,738,648	1,861,161	2,136,180	1,417,367	3,141,913	2,066,864	2,124,923	1,380,687	総計 Grand Total	

(4) 所得種類別(業種別)人員、所得金額(合計) (その2の1)

Number of income earners and amount of income by income type (business type) (Total) <2-1>

区分 Type		所得階級別人員数 Number of Persons by income rank									
		600万円以下 Less than 6 million yen		700万円以下 Less than 7 million yen		800万円以下 Less than 8 million yen		1,000万円以下 Less than 10 million yen		1,200万円以下 Less than 12 million yen	
		人 Person	主たるもの Main	人 Person	主たるもの Main	人 Person	主たるもの Main	人 Person	主たるもの Main	人 Person	主たるもの Main
事業所得 Operating income		154,007	119,304	99,113	75,883	65,235	50,399	79,805	62,205	44,927	34,740
農業所得 Agriculture, Forestry and Fishing	農林業 Agriculture, Forestry and Fishing	21,832	10,590	14,516	6,999	9,240	5,018	10,482	6,073	5,632	3,356
	水産養殖業 Fishery, Aquaculture	1,946	1,693	1,316	1,188	1,018	934	1,486	1,402	882	827
	計 Total	23,943	12,436	15,945	8,294	10,335	6,025	12,062	7,562	6,589	4,254
建設業 Construction	鉱業 Mining	8	8	2	1	2	2	3	2	1	-
	建設業 Construction	7,326	6,866	4,405	4,100	2,752	2,555	3,018	2,784	1,431	1,274
	総合工事業 General construction	19,104	18,475	10,545	10,169	6,312	6,078	6,632	6,354	2,873	2,714
	職別工事業 Construction by type	8,202	7,943	5,064	4,885	3,192	3,097	3,483	3,379	1,626	1,560
	設備工事業 Equipment work	34,632	33,284	20,014	19,154	12,256	11,730	13,133	12,517	5,930	5,548
製造業 Manufacturing	食料品製造卸売業 Foodstuffs wholesaling manufacturer	205	168	152	131	110	86	100	79	63	52
	繊維工業 Textile	98	84	55	47	37	30	54	47	31	29
	製材、木製品、建材製造卸売業 Lumber, wood products, building materials wholesaling manufacturer	351	331	215	198	125	112	150	121	75	72
	鉄鋼、非鉄金属、金属製品製造卸売業 Iron and steel, non-ferrous metals, metal products wholesaling manufacturer	363	345	248	233	171	160	196	184	90	88
	機械器具製造卸売業 General machinery wholesaling manufacturer	328	295	237	225	146	135	175	159	94	86
	印刷業 Printing	96	83	52	51	31	26	31	27	17	13
	雑貨、一般用具類製造卸売業 General merchandise, general tool wholesaling manufacturer	75	66	47	42	29	26	26	23	19	15
	その他の製造卸売業 Other wholesaling manufacturer	1,374	341	1,004	237	646	147	813	176	447	88
	食品受託加工業 Processing on food commission	59	38	31	22	20	10	40	21	16	7
	繊維受託加工業 Processing on textile commission	141	118	99	84	52	38	63	50	36	26
	金属受託加工業 Processing on metal commission	1,172	1,103	710	678	448	423	519	483	256	236
	機械部品受託加工業 Processing on machine parts commission	555	523	350	337	247	230	309	286	170	157
	印刷関連受託加工業 Printing or other related business commission	82	73	39	32	27	25	29	24	16	13
	その他の受託加工業 Processing on others commission	472	430	267	250	183	170	225	205	121	108
	計 Total	5,371	3,998	3,506	2,567	2,272	1,618	2,730	1,885	1,451	990
卸売業 Wholesale	飲食物品卸売業 Foodstuffs and beverages	308	263	170	150	110	92	138	114	86	70
	繊維、身まわり品卸売業 Textiles, clothing, and accessories	89	70	49	40	40	33	50	43	31	26
	木材、家具、建材卸売業 Lumber, furniture, building materials	395	344	267	235	184	166	218	193	110	93
	機械器具類卸売業 Machinery and appliances	257	220	176	153	129	111	148	132	78	65
	雑貨類、一般用具類卸売業 General merchandise and general tools	132	116	95	71	67	59	52	48	36	31
	その他の卸売業 Others	468	362	305	226	206	146	240	184	141	110
	計 Total	1,649	1,375	1,062	875	736	607	846	714	482	395
小売業 Retail	各種商品小売業 General merchandise	43	29	30	18	16	14	18	14	14	9
	飲食物品小売業 Foodstuffs and beverages	2,233	1,945	1,430	1,218	901	777	1,063	876	515	418
	繊維、衣服、身まわり品小売業 Textiles, clothing, and accessories	387	315	266	216	191	153	231	186	111	95
	家具小売業 Furniture	50	41	21	18	12	8	17	13	9	8
	雑貨類、日用具類小売業 General merchandise, articles for daily use	1,381	1,181	939	790	582	500	821	661	457	369
	機械器具小売業 General machinery	1,023	905	615	546	404	354	396	337	182	143
	その他の小売業 Others	1,368	962	907	631	596	406	675	428	362	233
	食料品製造小売業 Groceries manufacturing	502	451	283	254	198	171	207	179	84	71
	衣服、繊維製身まわり品製造小売業 Clothing, textiles and accessories manufacturing	27	21	10	8	10	7	15	12	9	7
	家具、建具製造小売業 Furniture, building materials manufacturing	384	351	228	210	130	124	142	129	55	48
	日用具類製造小売業 Articles for daily use manufacturing	43	40	25	20	21	17	16	15	12	10
その他の製造小売業 Other manufacturing	200	151	129	98	90	67	90	66	45	29	
	計 Total	7,641	6,392	4,883	4,027	3,151	2,598	3,691	2,916	1,855	1,440
情報通信業 Information and Communications	情報サービス業 Information service	95	80	59	51	47	41	36	28	16	12
	新聞、出版業 Newspaper, publishing	28	24	25	19	12	9	13	12	7	6
	計 Total	123	104	84	70	59	50	49	40	23	18
運輸業 Transport	道路運送業 Road transport	2,458	2,183	1,133	963	599	498	585	472	238	177
	水運業 Transport by water	40	33	39	34	14	12	31	27	23	22
	計 Total	2,498	2,216	1,172	997	613	510	616	499	261	199

(注) この表は、「(1) 所得種類別内訳」について、所得(総所得金額等)階級別、業種別の内訳を示したものである。

Note: This table indicates the breakdown by income rank and industry type with regard to "(1) Breakdown by income type".

所得階級別人員数 Number of Persons by income rank										区分 Type	
1,500万円以下 Less than 15 million yen		2,000万円以下 Less than 20 million yen		3,000万円以下 Less than 30 million yen		5,000万円以下 Less than 50 million yen		1億円以下 Less than 100 million yen			
主たるもの Main		主たるもの Main		主たるもの Main		主たるもの Main		主たるもの Main			
人 Person	人 Person	人 Person	人 Person	人 Person	人 Person	人 Person	人 Person	人 Person	人 Person		
39,975	30,723	35,827	27,081	29,221	21,698	17,394	13,067	8,198	6,062	事業所得 Operating income	
4,447	2,538	3,460	1,721	2,089	793	982	206	452	40	農業 Agriculture	農水産業 Agriculture, Forestry and Fishing
51	49	35	32	22	21	8	8	-	-	林業 Forestry	
924	878	716	694	502	480	245	234	68	63	漁業、水産養殖業 Fishery, Aquaculture	
5,422	3,465	4,211	2,447	2,613	1,294	1,235	448	520	103	計 Total	
2	2	6	4	-	-	-	-	-	-	鉱業 Mining	
1,021	905	664	571	317	257	100	71	39	16	総合工事業 General construction	建設業 Construction
1,892	1,763	1,110	1,005	466	395	157	107	42	22	職別工事業 Construction by type	
1,152	1,087	650	610	289	265	77	63	23	11	設備工事業 Equipment work	
4,065	3,755	2,424	2,186	1,072	917	334	241	104	49	計 Total	
43	31	39	26	18	13	6	2	4	2	食料品製造卸売業 Foodstuffs wholesaling manufacturer	製 造 業 Manufacturing
17	16	11	8	11	5	5	1	3	-	繊維工業 Textile	
67	55	31	25	20	16	7	2	2	1	製材、木製品、 建材製造卸売業 Lumber, wood products, building materials wholesaling manufacturer	
71	66	38	36	33	28	12	9	1	1	鉄鋼、非鉄金属、 金属製品製造卸売業 Iron and steel, non-ferrous metals, metal products wholesaling manufacturer	
59	50	50	46	28	24	7	5	1	1	機械器具製造卸売業 General machinery wholesaling manufacturer	
9	9	11	9	4	1	1	1	1	-	印刷業 Printing	
15	10	9	8	3	3	2	1	2	1	雑貨、一般用具類 製造卸売業 General merchandise, general tool wholesaling manufacturer	
345	61	360	53	301	31	171	16	101	8	その他の製造卸売業 Other wholesaling manufacturer	
16	9	11	4	9	5	2	1	1	1	食品受託加工業 Processing on food commission	
23	17	15	12	8	3	5	1	3	1	繊維受託加工業 Processing on textile commission	
174	158	130	114	76	63	19	15	6	4	金属受託加工業 Processing on metal commission	
90	78	72	61	43	39	15	13	6	4	機械部品受託加工業 Processing on machine parts commission	
11	10	3	2	5	4	-	-	1	-	印刷関連受託加工業 Printing or other related business commission	
88	78	48	39	28	18	10	8	7	3	その他の受託加工業 Processing on others commission	
1,028	648	828	443	587	253	262	75	139	27	計 Total	
67	45	42	38	46	30	19	10	8	7	飲食料品卸売業 Foodstuffs and beverages	卸 売 業 Wholesale
15	11	17	10	11	9	5	2	-	-	繊維、身まわり品卸売業 Textiles, clothing, and accessories	
88	72	67	52	43	31	10	5	5	3	木材、家具、建材卸売業 Lumber, furniture, building materials	
55	43	37	27	27	19	9	6	2	-	機械器具類卸売業 Machinery and appliances	
26	22	21	16	12	9	8	4	2	1	雑貨類、一般用具類卸売業 General merchandise and general tools	
106	70	84	53	82	45	30	16	17	7	その他の卸売業 Others	
357	263	268	196	221	143	81	43	34	18	計 Total	
10	9	5	2	3	1	4	1	-	-	各種商品小売業 General merchandise	小 売 業 Retail
383	269	233	158	124	63	62	13	31	5	飲食料品小売業 Foodstuffs and beverages	
100	86	50	38	18	8	9	5	7	1	繊維、衣服、 身まわり品小売業 Textiles, clothing, and accessories	
9	7	5	5	3	1	1	-	-	-	家具小売業 Furniture	
401	339	340	270	251	192	91	55	22	10	雑貨類、日用品類小売業 General merchandise, articles for daily use	
142	108	87	72	44	27	17	11	7	3	機械器具小売業 General machinery	
296	160	209	115	140	62	76	27	34	12	その他の小売業 Others	
63	44	31	21	21	14	12	5	4	1	食料品製造小売業 Groceries manufacturing	
2	2	2	2	2	1	2	1	1	-	衣服、繊維製身ま わり品製造小売業 Clothing, textiles and accessories manufacturing	
39	34	30	21	9	7	-	-	1	-	家具、建具製造小売業 Furniture, building materials manufacturing	
6	4	7	4	7	5	1	-	1	-	日用品類製造小売業 Articles for daily use manufacturing	
35	22	28	21	20	9	6	2	2	-	その他の製造小売業 Other manufacturing	
1,486	1,084	1,027	729	642	390	281	120	110	32	計 Total	
12	10	6	4	2	2	1	1	2	1	情報サービス業 Information service	情 通 信 業 Information and Communications
7	6	9	5	-	-	2	2	1	1	新聞、出版業 Newspaper, publishing	
19	16	15	9	2	2	3	3	3	1	計 Total	
161	108	105	63	71	26	21	7	21	5	道路運送業 Road transport	運 輸 業 Transport
23	21	24	21	27	25	7	6	1	1	水運業 Transport by water	
184	129	129	84	98	51	28	13	22	6	計 Total	

(4) 所得種類別（業種別）人員、所得金額（合計）（その2の2）

Number of income earners and amount of income by income type (business type) (Total) <2-2>

区 分 Type		所 得 階 級 別 人 員 数 Number of Persons by income rank									
		600万円以下 Less than 6 million yen		700万円以下 Less than 7 million yen		800万円以下 Less than 8 million yen		1,000万円以下 Less than 10 million yen		1,200万円以下 Less than 12 million yen	
		主たるもの Main		主たるもの Main		主たるもの Main		主たるもの Main		主たるもの Main	
		人 Person	人 Person	人 Person	人 Person	人 Person	人 Person	人 Person	人 Person	人 Person	人 Person
金融業 Finance and Insurance	金融業 Finance	63	42	38	23	33	25	39	31	25	18
	保険代理業 Insurance agent	785	611	498	377	289	217	364	255	166	109
	Total	848	653	536	400	322	242	403	286	191	127
不動産業 Real Estate	不動産業 Real Estate	535	350	441	293	339	213	423	271	247	142
	料理飲食業 Food, restaurant	4,254	3,781	2,451	2,166	1,553	1,331	1,756	1,466	809	671
	旅館 Hotel	190	141	108	84	77	54	93	65	55	33
	Total	4,444	3,922	2,559	2,250	1,630	1,385	1,849	1,531	864	704
医療業 Medical and Health	病院、診療所 Hospital, clinic	905	730	938	783	1,069	901	2,209	1,916	2,288	1,962
	歯科医 Dentist	3,058	2,870	3,142	2,954	2,858	2,712	5,107	4,831	4,285	4,050
	その他の医療保健業 Other medical and health	2,529	2,256	1,516	1,344	879	764	947	781	433	321
	Total	6,492	5,856	5,596	5,081	4,806	4,377	8,263	7,528	7,006	6,333
弁理士等 Lawyer, Tax Account, Architect, etc.	弁理士 Lawyer	2,001	1,599	1,962	1,564	1,687	1,362	2,791	2,286	2,061	1,723
	司法書士、行政書士 Judicial scrivener, administrative scrivener	1,536	1,319	1,255	1,087	914	783	1,351	1,192	874	762
	その他の法務 専門サービス Other legal affairs specialty service	1,193	925	899	717	719	581	987	801	604	503
	税理士、公認会計士 Tax account, certified public accountant	3,477	2,812	3,093	2,533	2,794	2,249	4,797	3,883	3,555	2,914
	その他の経営 専門サービス Other management specialty service	2,354	1,476	1,708	1,080	1,185	759	1,522	954	808	475
	不動産専門サービス Real estate specialty service	1,174	978	843	722	680	573	919	759	530	441
	土木建築専門サービス Civil engineering and construction service	1,487	1,302	926	821	619	541	725	641	371	327
	獣医 Veterinarian	427	392	376	346	305	280	482	449	290	279
	Total	13,649	10,803	11,062	8,870	8,903	7,128	13,574	10,965	9,093	7,424
	サービス業 Service Industry	教育、学習支援 Education, learning support	1,918	1,413	1,163	824	701	471	853	553	399
洗濯、理容、美容、浴場業 Laundries, barbers, beauty culture, bathhouses		3,115	2,780	1,724	1,500	1,102	944	1,090	888	504	365
その他の対個人サービス業 Other personal services		809	617	490	390	299	238	374	275	166	113
廃棄物処理業 Waste disposal		107	94	67	57	54	45	47	41	22	15
自動車整備業 Automobile repair		1,282	1,192	718	670	447	395	470	432	211	185
その他の修理業 Other repair		1,218	1,146	746	696	436	412	466	435	208	191
物品賃貸業 Leasing		94	59	73	35	43	22	66	29	28	13
その他の対事業サービス業 Other services for business offices		11,611	7,547	6,831	4,689	3,996	2,924	4,598	3,585	2,256	1,736
娯楽業 Amusement		160	118	93	65	53	36	87	53	34	20
文筆、作曲、美術家 Literature, composition, artist		3,450	3,014	2,385	2,065	1,494	1,290	1,766	1,501	953	777
芸能関係者 Show business		1,501	1,280	997	857	615	523	900	744	525	448
職業選手、競技 関係者、職業棋士 Professional athlete, persons involved in game, professional Go player		1,233	877	1,200	679	792	454	897	643	535	462
その他のサービス業 Other services		974	728	609	473	386	287	395	294	220	150
Total	27,472	20,865	17,096	13,000	10,418	8,041	12,009	9,473	6,061	4,691	
その他の事業 Other Business	24,702	17,042	15,155	10,004	9,393	5,873	10,154	6,016	4,873	2,475	
事業所得（再掲） Operating income (Re-grouped)	154,007	119,304	99,113	75,883	65,235	50,399	79,805	62,205	44,927	34,740	
利子所得 Interest income	782	44	666	51	582	19	965	57	772	32	
当座所得等 Dividend income, etc.	84,885	4,395	64,285	3,162	47,826	2,419	64,426	3,508	39,690	2,089	
不動産所得 Real estate income	194,933	80,641	149,330	59,214	113,433	44,246	153,735	59,207	97,027	34,813	
給与所得 Employment income	772,046	708,746	577,527	529,361	405,547	368,230	491,272	437,988	288,695	253,853	
総合譲渡所得 Comprehensive capital gains	3,105	408	2,396	282	1,875	208	2,811	283	2,011	206	
一時所得 Occasional income	12,591	2,123	10,661	2,874	8,006	2,035	8,664	1,501	4,997	562	
雑所得 Miscellaneous income	205,307	29,170	137,038	11,771	98,554	5,534	132,329	4,739	85,397	1,805	
（損益通算等による差額） (Difference by aggregation of profit and loss, etc.)	-	-	-	-	-	-	-	-	-	-	
Total	1,427,656	944,831	1,041,016	682,598	741,058	473,090	934,007	569,488	563,516	328,100	
分離短期譲渡所得 Short term separate capital gains	990	242	841	185	700	159	1,214	289	861	193	
分離長期譲渡所得 Long term separate capital gains	17,997	12,740	16,139	11,392	14,291	10,246	24,045	17,648	18,792	14,376	
株式等の譲渡所得等 Capital gains of stocks, etc.	24,606	2,802	20,314	2,344	15,542	1,890	22,108	3,235	14,720	2,289	
山林所得 Timber income	205	43	172	43	130	20	178	36	106	13	
退職所得 Retirement income	2,386	1,054	1,873	834	1,549	645	2,355	989	1,744	666	
総計 Grand Total	1,473,840	961,712	1,080,355	697,396	773,270	486,050	983,907	591,685	599,739	345,637	

(注) 1 この表は、「(1) 所得種類別内訳」について、所得（総所得金額等）階級別、業種別の内訳を示したものである。

2 「当座所得等」には、特定公社債等に係る利子所得も含まれている。

Note: 1 This table indicates the breakdown by income rank and industry type with regard to "(1) Breakdown by income type".

2 Dividend income, etc. includes interest income from public and corporate bonds.

所得階級別人員数 Number of Persons by income rank										区分 Type	
1,500万円以下 Less than 15 million yen		2,000万円以下 Less than 20 million yen		3,000万円以下 Less than 30 million yen		5,000万円以下 Less than 50 million yen		1億円以下 Less than 100 million yen			
主たるもの Main		主たるもの Main		主たるもの Main		主たるもの Main		主たるもの Main			
人 Person	人 Person	人 Person	人 Person	人 Person	人 Person	人 Person	人 Person	人 Person	人 Person		
15	8	18	15	21	12	10	4	2	-	金融業 Finance	金融 保険業 融
140	91	102	58	59	27	28	15	13	2	保険代理業 Insurance agent	
155	99	120	73	80	39	38	19	15	2	計 Total	
213	139	185	115	122	64	86	52	35	18	不動産業 Real Estate	料 旅館 飲食業
558	415	409	292	247	144	108	55	38	12	料理飲食業 Food, restaurant	
40	20	42	24	23	11	18	6	4	-	旅館 Hotel	
598	435	451	316	270	155	126	61	42	12	計 Total	医 保健 療業
3,444	2,978	5,330	4,667	6,813	5,987	6,825	6,291	3,897	3,685	病院、診療所 Hospital, clinic	
4,794	4,538	5,189	4,919	4,216	3,963	1,865	1,700	424	355	歯科医 Dentist	
333	205	256	121	186	64	88	31	26	13	その他の医療保健業 Other medical and health	弁 士 士 等
8,571	7,721	10,775	9,707	11,215	10,014	8,778	8,022	4,347	4,053	計 Total	
2,257	1,929	2,318	1,989	2,121	1,835	1,271	1,096	630	551	弁護士 Lawyer	
789	683	611	520	363	295	134	100	41	24	司法書士、行政書士 Judicial scrivener, administrative scrivener	弁 士 士 等
559	459	487	409	455	397	226	185	78	59	その他の法務 専門サービス Other legal affairs specialty service	
3,745	3,058	3,693	2,937	3,063	2,327	1,324	918	410	240	税理士、公認会計士 Tax account, certified public accountant	
689	372	581	233	367	113	187	66	105	25	その他の経営 専門サービス Other management specialty service	サ ー ビ ス 業
453	373	296	238	199	160	70	43	21	14	不動産専門サービス Real estate specialty service	
289	255	148	115	83	63	25	15	10	6	土木建築専門サービス Civil engineering and construction service	
305	279	289	273	169	150	52	41	11	8	獣医 Veterinarian	計 Total
9,086	7,408	8,423	6,714	6,820	5,340	3,289	2,464	1,306	927	計 Total	
358	187	256	127	208	93	115	55	58	26	教育、学習支援 Education, learning support	
322	210	227	113	123	39	71	28	29	7	洗濯、理容、美容、浴場業 Laundries, barbers, beauty culture, bathhouses	サ ー ビ ス 業
140	96	90	51	70	37	29	11	19	5	その他の対個人サービス業 Other personal services	
22	21	19	13	16	13	5	2	1	-	廃棄物処理業 Waste disposal	
166	138	80	66	40	28	17	10	7	1	自動車整備業 Automobile repair	
126	118	92	80	42	31	16	6	5	2	その他の修理業 Other repair	
33	14	24	5	18	4	12	2	6	1	物品賃貸業 Leasing	
1,812	1,422	1,247	932	840	593	331	209	149	69	その他の対事業サービス業 Other services for business offices	計 Total
33	16	22	12	26	9	16	6	15	4	娯楽業 Amusement	
850	664	657	515	605	470	326	261	205	157	文筆、作曲、美術家 Literature, composition, artist	
416	324	422	345	332	273	262	202	173	143	芸能関係者 Show business	計 Total
494	450	491	444	510	434	381	327	291	254	職業選手、競技 関係者、職業棋士 Professional athlete, persons involved in game, professional Go player	
151	96	116	51	75	30	38	13	12	3	その他のサービス業 Other services	
4,923	3,756	3,743	2,754	2,905	2,054	1,619	1,132	970	672	計 Total	事 業 所 得 (再 掲)
3,866	1,803	3,222	1,304	2,574	982	1,234	374	551	142	その他の事業 Other Business	
39,975	30,723	35,827	27,081	29,221	21,698	17,394	13,067	8,198	6,062	事業所得(再掲) Operating income (Re-grouped)	
810	36	1,078	29	1,145	23	1,245	28	1,055	8	利子所得 Interest income	配 当 所 得 等
37,663	1,839	39,753	1,900	39,255	1,710	27,456	1,464	15,330	1,160	配当所得等 Dividend income, etc.	
89,136	29,963	84,080	24,608	72,088	17,232	45,820	8,157	24,150	2,811	不動産所得 Real estate income	
263,924	228,748	255,656	220,059	200,854	167,541	99,288	75,481	43,843	29,054	給与所得 Employment income	給 与 所 得
1,935	160	1,950	163	1,868	144	1,256	83	780	50	総合譲渡所得 Comprehensive capital gains	
4,892	598	4,872	550	4,471	381	3,529	233	3,482	93	一時所得 Occasional income	
86,442	1,339	91,798	996	80,090	745	47,762	435	24,507	254	雑所得 Miscellaneous income	雑 所 得
-	-	-	-	-	-	-	-	-	-	(損益通算等による差額) (Difference by aggregation of profit and loss, etc.)	
524,777	293,406	515,014	275,386	428,992	209,474	243,750	98,948	121,345	39,492	計 Total	
918	260	960	252	1,066	233	812	171	524	90	分離短期譲渡所得 Short term separate capital gains	分 離 短 期 譲 渡 所 得
21,677	17,250	24,847	20,434	27,153	22,946	22,730	19,954	15,381	13,854	分離長期譲渡所得 Long term separate capital gains	
15,158	2,629	15,353	2,943	14,865	3,507	10,429	3,151	7,392	3,171	株式等の譲渡所得等 Capital gains of stocks, etc.	
99	14	100	13	96	3	62	8	38	2	山林所得 Timber income	山 林 所 得
1,898	742	2,061	754	2,084	760	1,120	464	697	330	退職所得 Retirement income	
564,527	314,301	558,335	299,782	474,256	236,923	278,903	122,696	145,377	56,939	総計 Grand Total	

(4) 所得種類別(業種別)人員、所得金額(合計) (その3の1)

Number of income earners and amount of income by income type (business type) (Total) <3-1>

区分 Type		所得階級別人員数 Number of Persons by income rank										
		2億円以下 Less than 200 million yen		5億円以下 Less than 500 million yen		10億円以下 Less than 1 billion yen		20億円以下 Less than 2 billion yen		50億円以下 Less than 5 billion yen		
		主たるもの Main		主たるもの Main		主たるもの Main		主たるもの Main		主たるもの Main		
		人 Person	人 Person	人 Person	人 Person	人 Person	人 Person	人 Person	人 Person	人 Person	人 Person	
事業所得 Operating income		2,049	1,372	571	309	97	34	42	9	17	5	
農水産林業 Agriculture, Forestry and Fishing	農業 Agriculture	118	5	44	1	6	-	6	1	2	-	
	林業 Forestry	-	-	-	-	-	-	-	-	-	-	
	漁業、水産養殖業 Fishery, Aquaculture	4	4	-	-	2	-	-	-	-	-	
計 Total		122	9	44	1	8	-	6	1	2	-	
鉱業 Mining	鉱業 Mining	-	-	-	-	-	-	-	-	-	-	
	建設業 Construction	総合工事業 General construction	9	2	1	-	-	-	-	-	-	-
		職別工事業 Construction by type	7	2	-	-	-	-	-	-	-	-
設備工事業 Equipment work		1	-	-	-	-	-	-	-	-	-	
計 Total		17	4	1	-	-	-	-	-	-	-	
製造業 Manufacturing	食料品製造卸売業 Foodstuffs wholesaling manufacturer	-	-	1	-	-	-	-	-	-	-	
	繊維工業 Textile	-	-	-	-	-	-	-	-	-	-	
	製材、木製品、 建材製造卸売業 Lumber, wood products, building materials wholesaling manufacturer	2	-	1	1	-	-	-	-	-	-	
	鉄鋼、非鉄金属、 金属製品製造卸売業 Iron and steel, non-ferrous metals, metal products wholesaling manufacturer	1	-	-	-	-	-	-	-	-	-	
	機械器具製造卸売業 General machinery wholesaling manufacturer	1	1	-	-	-	-	-	-	-	-	
	印刷業 Printing	-	-	-	-	-	-	-	-	-	-	
	雑貨、一般用具類 製造卸売業 General merchandise, general tool wholesaling manufacturer	-	-	-	-	-	-	-	-	-	-	
	その他の製造卸売業 Other wholesaling manufacturer	46	2	15	2	3	-	2	-	-	-	
	食品受託加工業 Processing on food commission	-	-	-	-	-	-	-	-	-	-	
	繊維受託加工業 Processing on textile commission	-	-	-	-	-	-	-	-	-	-	
	金属受託加工業 Processing on metal commission	2	-	-	-	-	-	-	-	-	-	
	機械部品受託加工業 Processing on machine parts commission	1	1	-	-	-	-	-	-	-	-	
	印刷関連受託加工業 Printing or other related business commission	-	-	-	-	1	-	-	-	-	-	
	その他の受託加工業 Processing on others commission	3	1	-	-	-	-	-	-	-	-	
	計 Total		56	5	17	3	4	-	2	-	-	-
卸売業 Wholesale	飲食料品卸売業 Foodstuffs and beverages	4	1	1	1	-	-	-	-	-	-	
	繊維、身まわり品卸売業 Textiles, clothing, and accessories	1	-	-	-	-	-	-	-	-	-	
	木材、家具、建材卸売業 Lumber, furniture, building materials	1	1	-	-	-	-	-	-	-	-	
	機械器具類卸売業 Machinery and appliances	1	1	-	-	-	-	-	-	-	-	
	雑貨類、一般用具類卸売業 General merchandise and general tools	6	3	-	-	-	-	2	1	-	-	
	その他の卸売業 Others	10	4	4	1	-	-	-	-	-	-	
計 Total		23	10	5	2	-	-	2	1	-	-	
小売業 Retail	各種商品小売業 General merchandise	1	-	-	-	-	-	-	-	-	-	
	飲食料品小売業 Foodstuffs and beverages	5	-	1	-	-	-	-	-	-	-	
	繊維、衣服、 身まわり品小売業 Textiles, clothing, and accessories	1	-	2	-	1	-	-	-	-	-	
	家具小売業 Furniture	1	-	-	-	-	-	-	-	-	-	
	雑貨類、日用品類小売業 General merchandise, articles for daily use	5	3	2	1	-	-	1	-	-	-	
	機械器具小売業 General machinery	3	2	1	-	-	-	-	-	-	-	
	その他の小売業 Others	7	2	4	-	-	-	-	-	-	-	
	食料品製造小売業 Groceries manufacturing	3	1	-	-	-	-	-	-	-	-	
	衣服、繊維製身まわり品製造小売業 Clothing, textiles and accessories manufacturing	-	-	-	-	-	-	-	-	-	-	
	家具、建具製造小売業 Furniture, building materials manufacturing	-	-	-	-	-	-	-	-	-	-	
日用品類製造小売業 Articles for daily use manufacturing	-	-	-	-	-	-	-	-	-	-		
その他の製造小売業 Other manufacturing	-	-	1	-	-	-	-	-	-	-		
計 Total		26	8	11	1	1	-	1	-	-	-	
情報通信業 Information and Communications	情報サービス業 Information service	-	-	-	-	-	-	-	-	-	-	
	新聞、出版業 Newspaper, publishing	-	-	-	-	-	-	-	-	-	-	
	計 Total	-	-	-	-	-	-	-	-	-	-	
運輸業 Transport	道路運送業 Road transport	4	1	-	-	-	-	-	-	-	-	
	水運業 Transport by water	-	-	-	-	-	-	-	-	-	-	
	計 Total	4	1	-	-	-	-	-	-	-	-	

(注) この表は、「(1) 所得種類別内訳」について、所得(総所得金額等)階級別、業種別の内訳を示したものである。

Note: This table indicates the breakdown by income rank and industry type with regard to "(1) Breakdown by income type".

所得階級別人員数 Number of Persons by income rank				(別掲) 損失額のある者 (Separate tabulation) Taxpayers with losses		区分 Type		
100億円以下 Less than 10 billion yen		100億円超 Over 10 billion yen		人員 Number of taxpayers	損失額 Amount of losses			
主たるもの Main		主たるもの Main						
人 Person	人 Person	人 Person	人 Person	人 Person	百万円 Million yen			
-	-	1	-	1,368,758	1,138,673	事業所得 Operating income		
-	-	-	-	559,657	340,245	農業	Agriculture	農水産林業 Agriculture, Forestry and Fishing
-	-	-	-	576	676	林業	Forestry	
-	-	-	-	12,054	13,519	漁業、水産養殖業	Fishery, Aquaculture	
-	-	-	-	572,287	354,439	計	Total	
-	-	-	-	38	47	鉱業	Mining	
-	-	-	-	14,866	16,107	総合工事業	General construction	建設業 Construction
-	-	-	-	23,618	20,386	職別工事業	Construction by type	
-	-	-	-	8,511	6,538	設備工事業	Equipment work	
-	-	-	-	46,995	43,031	計	Total	
-	-	-	-	3,282	4,706	食料品製造卸売業	Foodstuffs wholesaling manufacturer	製 造 業 Manufacturing
-	-	-	-	1,999	1,830	繊維工業	Textile	
-	-	-	-	3,143	3,454	製材、木製品、 建材製造卸売業	Lumber, wood products, building materials wholesaling manufacturer	
-	-	-	-	1,308	1,335	鉄鋼、非鉄金属、 金属製品製造卸売業	Iron and steel, non-ferrous metals, metal products wholesaling manufacturer	
-	-	-	-	1,377	1,496	機械器具製造卸売業	General machinery wholesaling manufacturer	
-	-	-	-	1,660	1,133	印刷業	Printing	
-	-	-	-	1,855	1,623	雑貨、一般用具類 製造卸売業	General merchandise, general tool wholesaling manufacturer	
-	-	-	-	4,854	5,764	その他の製造卸売業	Other wholesaling manufacturer	
-	-	-	-	570	564	食品受託加工業	Processing on food commission	
-	-	-	-	2,749	2,024	繊維受託加工業	Processing on textile commission	
-	-	-	-	2,920	2,525	金属受託加工業	Processing on metal commission	
-	-	-	-	1,818	1,701	機械部品受託加工業	Processing on machine parts commission	
-	-	-	-	764	525	印刷関連受託加工業	Printing or other related business commission	
-	-	-	-	2,492	1,957	その他の受託加工業	Processing on others commission	
-	-	-	-	30,791	30,637	計	Total	
-	-	-	-	3,345	4,161	飲食料品卸売業	Foodstuffs and beverages	卸 売 業 Wholesale
-	-	-	-	2,484	2,468	繊維、身まわり品卸売業	Textiles, clothing, and accessories	
-	-	-	-	3,574	4,670	木材、家具、建材卸売業	Lumber, furniture, building materials	
-	-	-	-	2,301	2,418	機械器具類卸売業	Machinery and appliances	
-	-	-	-	3,328	3,368	雑貨類、一般用具類卸売業	General merchandise and general tools	
-	-	-	-	3,799	4,873	その他の卸売業	Others	
-	-	-	-	18,831	21,958	計	Total	
-	-	-	-	1,331	1,196	各種商品小売業	General merchandise	小 売 業 Retail
-	-	-	-	37,600	35,338	飲食料品小売業	Foodstuffs and beverages	
-	-	-	-	16,192	14,947	繊維、衣服、 身まわり品小売業	Textiles, clothing, and accessories	
-	-	-	-	1,061	1,329	家具小売業	Furniture	
-	-	-	-	29,110	27,925	雑貨類、日用品類小売業	General merchandise, articles for daily use	
-	-	-	-	12,146	11,726	機械器具小売業	General machinery	
-	-	-	-	28,349	26,117	その他の小売業	Others	
-	-	-	-	8,425	8,369	食料品製造小売業	Groceries manufacturing	
-	-	-	-	1,161	921	衣服、繊維製身ま わり品製造小売業	Clothing, textiles and accessories manufacturing	
-	-	-	-	3,218	2,596	家具、建具製造小売業	Furniture, building materials manufacturing	
-	-	-	-	1,477	1,042	日用品類製造小売業	Articles for daily use manufacturing	
-	-	-	-	2,817	2,268	その他の製造小売業	Other manufacturing	
-	-	-	-	142,887	133,776	計	Total	
-	-	-	-	478	399	情報サービス業	Information service	情 信 報 業 Information and Communications
-	-	-	-	294	254	新聞、出版業	Newspaper, publishing	
-	-	-	-	772	653	計	Total	
-	-	-	-	10,912	7,373	道路運送業	Road transport	運 輸 業 Transport
-	-	-	-	205	323	水路運送業	Transport by water	
-	-	-	-	11,117	7,696	計	Total	

(4) 所得種類別（業種別）人員、所得金額（合計）（その3の2）

Number of income earners and amount of income by income type (business type) (Total) <3-2>

区分 Type		所得階級別人員数 Number of Persons by income rank									
		2億円以下 Less than 200 million yen		5億円以下 Less than 500 million yen		10億円以下 Less than 1 billion yen		20億円以下 Less than 2 billion yen		50億円以下 Less than 5 billion yen	
		主たるもの Main		主たるもの Main		主たるもの Main		主たるもの Main		主たるもの Main	
		人 Person	人 Person	人 Person	人 Person	人 Person	人 Person	人 Person	人 Person	人 Person	人 Person
金融業 Finance and Insurance	金融業 Finance	4	1	1	-	-	-	-	-	-	-
	保険代理業 Insurance agent	2	-	-	-	-	-	-	-	-	-
	Total	6	1	1	-	-	-	-	-	-	-
不動産業 Real Estate	不動産業 Real Estate	11	5	2	-	2	1	-	-	-	-
	Total	11	5	2	-	2	1	-	-	-	-
旅館飲食業 Restaurant, Hotel business, Food business	旅館飲食業 Food, restaurant	15	4	5	1	1	-	-	-	-	-
	旅館 Hotel	-	-	1	-	1	-	-	-	-	-
	Total	15	4	6	1	2	-	-	-	-	-
医療業 Medical and Health	病院、診療所 Hospital, clinic	791	738	140	111	12	8	3	2	1	1
	歯科 Dentist	51	24	13	3	1	-	-	-	-	-
	その他の医療保健業 Other medical and health	9	5	2	-	1	-	-	-	-	-
	Total	851	767	155	114	14	8	3	2	1	1
弁税法務士 Lawyer, Tax Accountant, Architect, etc.	弁護士 Lawyer	309	285	87	79	13	10	1	1	-	-
	司法書士、行政書士 Judicial scrivener, administrative scrivener	6	3	4	2	1	-	-	-	-	-
	その他の法務 専門サービス Other legal affairs specialty service	22	16	10	7	-	-	-	-	-	-
	税理士、公認会計士 Tax account, certified public accountant	78	30	12	3	4	2	1	-	-	-
	その他の経営 専門サービス Other management specialty service	40	5	17	2	4	-	6	-	1	-
	不動産専門サービス Real estate specialty service	3	1	1	-	-	-	-	-	-	-
	土木建築専門サービス Civil engineering and construction service	1	-	1	-	-	-	-	-	-	-
	獣医師 Veterinarian	2	1	1	-	-	-	-	-	-	-
	Total	461	341	133	93	22	12	8	1	1	-
	サービス業 Service Industry	教育、学習支援 Education, learning support	25	14	1	-	1	-	1	-	-
洗濯、理容、美容、浴場業 Laundries, barbers, beauty culture, bathhouses		4	3	1	-	-	-	-	-	-	-
その他の対個人サービス業 Other personal services		5	1	1	-	-	-	-	-	-	-
廃棄物処理業 Waste disposal		-	-	-	-	-	-	-	-	-	-
自動車整備業 Automobile repair		-	-	-	-	-	-	-	-	-	-
その他の修理業 Other repair		-	-	1	-	-	-	-	-	-	-
物品貸貸業 Leasing		3	-	-	-	-	-	-	-	-	-
その他の対事業サービス業 Other services for business offices		37	13	15	1	2	-	1	-	1	-
娯楽業 Amusement		8	-	2	1	1	-	-	-	-	-
文筆、作曲、美術家 Literature, composition, artist		45	27	23	17	6	5	3	3	2	1
芸能関係者 Show business		80	62	44	38	2	1	1	-	-	-
職業選手、競技 関係者、職業棋士 Professional athlete, persons involved in game, professional Go player		95	73	36	29	7	5	-	-	3	2
その他のサービス業 Other services		4	-	1	1	-	-	1	1	1	-
Total	306	193	125	87	19	11	7	4	7	3	
その他の事業 Other Business	151	24	71	7	25	2	13	-	6	1	
事業所得（再掲） Operating income (Re-grouped)	2,049	1,372	571	309	97	34	42	9	17	5	
利子所得 Interest income	586	4	301	-	106	-	55	-	20	-	
配当所得等 Dividend income, etc.	5,365	563	2,100	256	581	102	225	29	114	9	
不動産所得 Real estate income	7,293	559	2,377	92	488	6	151	-	65	-	
給与所得 Employment income	11,945	6,309	4,046	1,426	992	234	376	49	181	12	
総合譲渡所得 Comprehensive capital gains	247	25	83	8	17	-	8	1	5	1	
一時所得 Occasional income	1,393	19	552	7	142	1	54	-	33	-	
雑所得 Miscellaneous income	7,359	71	2,526	32	600	8	223	1	104	1	
（損益通算等による差額） (Difference by aggregation of profit and loss, etc.)	-	-	-	-	-	-	-	-	-	-	
計	36,237	8,922	12,556	2,130	3,023	385	1,134	89	539	28	
分離短期譲渡所得 Short term separate capital gains	228	43	98	20	34	5	11	2	4	1	
分離長期譲渡所得 Long term separate capital gains	5,635	5,145	1,948	1,759	345	295	86	69	34	17	
株式等の譲渡所得等 Capital gains of stocks, etc.	3,396	1,968	1,967	1,451	669	547	319	282	169	160	
山林所得 Timber income	13	1	-	-	-	-	1	-	-	-	
退職所得 Retirement income	312	134	148	45	56	5	15	-	9	-	
総計	45,821	16,213	16,717	5,405	4,127	1,237	1,566	442	755	206	

(注) 1 この表は、「(1) 所得種類別内訳」について、所得(総所得金額等)階級別、業種別の内訳を示したものである。

2 「配当所得等」には、特定公社債等に係る利子所得も含まれている。

Note: 1 This table indicates the breakdown by income rank and industry type with regard to "(1) Breakdown by income type".

2 Dividend income, etc. includes interest income from public and corporate bonds.

所得階級別人員数 Number of Persons by income rank				(別掲) 損失額のある者 (Separate tabulation) Taxpayers with losses		区分 Type	
100億円以下 Less than 10 billion yen		100億円超 Over 10 billion yen		人員 Number of taxpayers	損失額 Amount of losses		
主たるもの Main	人 Person	主たるもの Main	人 Person				
人 Person	人 Person	人 Person	人 Person	人 Person	百万円 Million yen		
-	-	-	-	728	2,075	金融業 Finance	金融 保険 融業
-	-	-	-	4,050	2,826	保険代理業 Insurance agent	
-	-	-	-	4,778	4,901	計 Total	
-	-	-	-	6,094	9,785	不動産業 Real Estate	料 理 館 飲 食 業
-	-	-	-	94,219	98,466	料理飲食業 Food, restaurant	
-	-	-	-	8,195	12,391	旅館 Hotel	
-	-	-	-	102,414	110,857	計 Total	
-	-	1	-	5,078	26,426	病院、診療所 Hospital, clinic	医 保 健 業
-	-	-	-	5,173	15,127	歯科医 Dentist	
-	-	-	-	23,833	21,335	その他の医療保健業 Other medical and health	
-	-	1	-	34,084	62,888	計 Total	
-	-	-	-	6,446	9,109	弁護士 Lawyer	弁 税 建 護 理 業
-	-	-	-	9,489	7,729	司法書士、行政書士 Judicial scrivener, administrative scrivener	
-	-	-	-	5,435	4,625	その他の法務 専門サービス Other legal affairs specialty service	
-	-	-	-	8,430	9,637	税理士、公認会計士 Tax account, certified public accountant	士 士 士 等
-	-	-	-	14,872	16,572	その他の経営 専門サービス Other management specialty service	
-	-	-	-	2,956	3,066	不動産専門サービス Real estate specialty service	
-	-	-	-	5,823	5,769	土木建築専門サービス Civil engineering and construction service	サ ー ビ ス 業
-	-	-	-	952	1,296	獣医 Veterinarian	
-	-	-	-	54,403	57,802	計 Total	
-	-	-	-	39,724	30,311	教育、学習支援 Education, learning support	サ ー ビ ス 業
-	-	-	-	41,045	30,158	洗濯、理容、美容、浴場業 Laundries, barbers, beauty culture, bathhouses	
-	-	-	-	13,594	11,316	その他の対個人サービス業 Other personal services	
-	-	-	-	392	591	廃棄物処理業 Waste disposal	
-	-	-	-	7,608	7,823	自動車整備業 Automobile repair	
-	-	-	-	4,331	3,288	その他の修理業 Other repair	
-	-	-	-	1,269	1,663	物品賃貸業 Leasing	
-	-	-	-	31,034	24,413	その他の対事業サービス業 Other services for business offices	
-	-	-	-	3,761	6,102	娯楽業 Amusement	
-	-	-	-	32,266	24,893	文筆、作曲、美術家 Literature, composition, artist	
-	-	-	-	18,949	15,580	芸能関係者 Show business	
-	-	-	-	3,642	17,553	職業選手、競技 関係者、職業棋士 Professional athlete, persons involved in game, professional Go player	
-	-	-	-	10,144	9,273	その他のサービス業 Other services	
-	-	-	-	207,759	182,964	計 Total	
-	-	-	-	135,508	117,240	その他の事業 Other Business	
-	-	1	-	1,368,758	1,138,673	事業所得(再掲) Operating income (Re-grouped)	
4	-	7	-	-	-	利子所得 Interest income	
13	1	11	1	-	-	配当所得等 Dividend income, etc.	
9	-	6	-	371,544	410,227	不動産所得 Real estate income	
24	-	14	-	-	-	給与所得 Employment income	
1	-	-	-	14,248	12,605	総合譲渡所得 Comprehensive capital gains	
6	-	4	-	-	-	一時所得 Occasional income	
23	-	9	-	-	-	雑所得 Miscellaneous income	
-	-	-	-	-	622,978	(損益通算等による差額) (Difference by aggregation of profit and loss, etc.)	
80	1	52	1	1,754,550	2,184,483	計 Total	
-	-	-	-	1,788	-	分離短期譲渡所得 Short term separate capital gains	
3	2	1	1	17,535	-	分離長期譲渡所得 Long term separate capital gains	
29	28	16	14	-	-	株式等の譲渡所得等 Capital gains of stocks, etc.	
-	-	-	-	342	-	山林所得 Timber income	
1	-	1	-	-	-	退職所得 Retirement income	
113	31	70	16	1,774,215	2,184,483	総計 Grand Total	

(4) 所得種類別(業種別) 人員、所得金額(申告納税額のある者) (その1の1)

Number of income earners and amount of income by income type (business type) (Taxpayers who have income tax self-assessment) <1-1>

区分 Type	人員 Number of taxpayers		所得金額 Amount of income 百万円 Million yen	所得階級別人員数 Number of Persons by income rank						
	主たるもの Main			70万円以下 Less than 0.7 million yen		100万円以下 Less than 1 million yen		150万円以下 Less than 1.5 million yen		
	Person	Person		Person	Person	Person	Person	Person	Person	
事業所得 Operating income	1,991,098	1,678,957	7,056,243	75,918	71,487	119,854	109,951	247,457	215,531	
農水産林業 Agriculture, Forestry and Fishing	農業 Agriculture	271,560	153,854	613,354	5,078	3,904	11,057	7,944	30,425	18,072
	林業 Forestry	2,394	2,180	9,405	33	30	91	86	219	197
	漁業、水産養殖業 Fishery, Aquaculture	27,363	23,768	129,972	483	458	1,091	984	2,685	2,199
計 Total	301,317	179,802	752,732	5,594	4,392	12,239	9,014	33,329	20,468	
鉱業 Mining	103	90	363	2	2	4	3	14	14	
建設業 Construction	総合工事業 General construction	105,641	99,946	350,661	2,179	2,122	4,234	4,062	11,378	10,736
	職別工事業 Construction by type	291,592	283,116	947,818	5,074	4,977	10,618	10,319	30,880	29,912
	設備工事業 Equipment work	95,747	92,323	360,974	1,339	1,309	2,874	2,738	7,931	7,513
	計 Total	492,980	475,385	1,659,452	8,592	8,408	17,726	17,119	50,189	48,161
製造業 Manufacturing	食料品製造卸売業 Foodstuffs wholesaling manufacturer	3,466	2,999	10,537	105	99	244	221	441	378
	繊維工業 Textile	2,178	1,957	5,595	131	123	182	165	363	325
	製材、木製品、 建材製造卸売業 Lumber, wood products, building materials wholesaling manufacturer	5,891	5,442	18,030	149	141	298	277	766	697
	鉄鋼、非鉄金属、 金属製品製造卸売業 Iron and steel, non-ferrous metals, metal products wholesaling manufacturer	4,740	4,476	17,890	76	71	162	153	442	408
	機械器具製造卸売業 General machinery wholesaling manufacturer	4,421	4,058	16,317	73	71	166	141	391	344
	印刷業 Printing	1,890	1,696	4,735	98	89	163	151	306	276
	雑貨、一般用具類 製造卸売業 General merchandise, general tool wholesaling manufacturer	1,708	1,553	4,335	95	89	163	151	281	257
	その他の製造卸売業 Other wholesaling manufacturer	12,715	5,494	26,258	248	208	361	302	909	667
	食品受託加工業 Processing on food commission	931	683	2,411	37	34	45	41	110	92
	繊維受託加工業 Processing on textile commission	4,669	4,234	9,982	288	273	583	547	976	885
	金属受託加工業 Processing on metal commission	16,672	15,838	57,091	351	338	681	654	1,853	1,728
	機械部品受託加工業 Processing on machine parts commission	7,935	7,479	28,367	141	128	338	315	887	817
	印刷関連受託加工業 Printing or other related business commission	1,164	1,054	3,281	45	43	74	68	168	149
	その他の受託加工業 Processing on others commission	8,523	7,904	25,547	271	259	596	568	1,227	1,133
計 Total	76,903	64,867	230,375	2,108	1,966	4,056	3,754	9,120	8,156	
卸売業 Wholesale	飲食料品卸売業 Foodstuffs and beverages	4,523	3,926	14,796	153	148	255	229	620	537
	繊維、身まわり品卸売業 Textiles, clothing, and accessories	1,570	1,336	4,250	74	72	154	142	231	198
	木材、家具、建材卸売業 Lumber, furniture, building materials	6,584	5,991	21,733	131	123	307	283	760	673
	機械器具類卸売業 Machinery and appliances	3,806	3,384	12,376	121	110	209	180	470	413
	雑貨類、一般用具類卸売業 General merchandise and general tools	2,702	2,367	8,704	144	133	253	230	425	381
	その他の卸売業 Others	6,617	5,554	21,786	237	224	407	374	822	724
	計 Total	25,802	22,558	83,645	860	810	1,585	1,438	3,328	2,926
小売業 Retail	各種商品小売業 General merchandise	969	778	2,165	84	77	105	95	145	125
	飲食料品小売業 Foodstuffs and beverages	32,142	27,857	95,164	1,233	1,122	2,055	1,832	4,031	3,462
	繊維、衣服、 身まわり品小売業 Textiles, clothing, and accessories	8,412	7,245	20,680	628	580	936	854	1,495	1,288
	家具小売業 Furniture	698	601	1,893	24	23	54	47	98	84
	雑貨類、日用品類小売業 General merchandise, articles for daily use	19,980	17,112	59,720	1,205	1,116	1,696	1,539	2,941	2,552
	機械器具小売業 General machinery	17,758	16,118	48,910	640	614	1,339	1,255	2,669	2,427
	その他の小売業 Others	24,082	19,022	59,454	1,267	1,170	2,002	1,760	3,610	3,025
	食料品製造小売業 Groceries manufacturing	10,124	9,300	26,422	547	524	866	804	1,625	1,502
	衣服、繊維製身まわり品製造小売業 Clothing, textiles and accessories manufacturing	833	728	1,717	80	75	109	100	151	131
	家具、建具製造小売業 Furniture, building materials manufacturing	6,644	6,215	19,061	148	141	391	367	886	828
	日用品類製造小売業 Articles for daily use manufacturing	1,393	1,214	3,088	105	102	149	131	258	226
その他の製造小売業 Other manufacturing	3,605	3,059	9,459	185	176	269	252	493	426	
計 Total	126,640	109,249	347,734	6,146	5,720	9,971	9,036	18,402	16,076	
情報通信業 Information and Communications	情報サービス業 Information service	764	680	2,704	29	28	31	28	80	73
	新聞、出版業 Newspaper, publishing	312	270	1,067	13	13	18	16	42	36
	計 Total	1,076	950	3,771	42	41	49	44	122	109
運輸業 Transport	道路運送業 Road transport	71,091	65,483	163,115	2,659	2,550	4,857	4,549	11,428	10,542
	水運業 Transport by water	605	525	3,184	16	15	16	16	42	39
	計 Total	71,696	66,008	166,299	2,675	2,565	4,873	4,565	11,470	10,581

(注) この表は、「(1) 所得種類別内訳」について、所得(総所得金額等)階級別、業種別の内訳を示したものである。

Note: This table indicates the breakdown by income rank and industry type with regard to "(1) Breakdown by income type".

所得階級別人員数 Number of Persons by income rank										区分 Type	
200万円以下 Less than 2 million yen		250万円以下 Less than 2.5 million yen		300万円以下 Less than 3 million yen		400万円以下 Less than 4 million yen		500万円以下 Less than 5 million yen			
人 Person	主たるもの Main	人 Person	主たるもの Main	人 Person	主たるもの Main	人 Person	主たるもの Main	人 Person	主たるもの Main		
255,118		228,043		191,653		275,115		171,985		事業所得	Operating income
35,447	18,833	32,011	17,164	26,910	14,796	39,685	22,265	26,475	14,816	農業	Agriculture
293	255	274	246	254	232	388	346	215	193	林業	Forestry
3,124	2,454	2,713	2,194	2,437	2,019	3,488	2,986	2,561	2,261	漁業、水産養殖業	Fishery, Aquaculture
38,864	21,542	34,998	19,604	29,601	17,047	43,561	25,597	29,251	17,270	計	Total
9	8	9	9	7	6	19	18	15	11	鉱業	Mining
13,590	12,828	13,308	12,649	12,074	11,505	17,739	16,911	10,902	10,362	総合工事業	General construction
38,612	37,428	38,857	37,705	35,541	34,600	52,544	51,300	31,737	30,926	建設業	Construction
10,154	9,664	10,845	10,412	10,441	10,088	17,189	16,680	11,852	11,515	職別工事業	Construction by type
62,356	59,920	63,010	60,766	58,056	56,193	87,472	84,891	54,491	52,803	設備工事業	Equipment work
										計	Total
435	375	395	347	338	300	490	423	315	282	食料品製造卸売業	Foodstuffs wholesaling manufacturer
341	311	257	239	200	183	270	236	139	123	繊維工業	Textile
876	809	742	699	626	572	904	847	525	495	製材、木製品、建材製造卸売業	Lumber, wood products, building materials wholesaling manufacturer
593	554	525	495	487	466	732	689	525	504	鉄鋼、非鉄金属、金属製品製造卸売業	Iron and steel, non-ferrous metals, metal products wholesaling manufacturer
501	440	490	459	457	429	777	721	484	455	機械器具製造卸売業	General machinery wholesaling manufacturer
282	247	248	218	174	154	233	216	153	137	印刷業	Printing
267	242	195	178	155	143	225	201	121	112	雑貨、一般用具類製造卸売業	General merchandise, general tool wholesaling manufacturer
1,070	672	1,105	630	1,020	545	1,748	819	1,466	527	その他の製造卸売業	Other wholesaling manufacturer
120	85	98	83	80	62	148	105	95	66	食品受託加工業	Processing on food commission
765	716	532	472	352	318	507	462	243	219	繊維受託加工業	Processing on textile commission
2,161	2,026	1,985	1,889	1,775	1,704	2,731	2,640	1,731	1,659	金属受託加工業	Processing on metal commission
998	944	954	897	812	786	1,196	1,142	794	750	機械部品受託加工業	Processing on machine parts commission
168	147	142	133	109	100	180	165	97	91	印刷関連受託加工業	Printing or other related business commission
1,188	1,064	1,078	1,007	786	739	1,285	1,209	698	654	その他の受託加工業	Processing on others commission
9,765	8,632	8,746	7,746	7,371	6,501	11,426	9,875	7,386	6,074	計	Total
613	526	525	459	426	371	593	535	383	324	飲食料品卸売業	Foodstuffs and beverages
222	176	194	164	133	113	188	162	98	86	繊維、身まわり品卸売業	Textiles, clothing, and accessories
864	784	808	756	695	656	1,044	968	636	584	木材、家具、建材卸売業	Lumber, furniture, building materials
502	436	433	394	342	304	533	493	345	318	機械器具類卸売業	Machinery and appliances
341	297	335	290	225	201	319	274	232	202	雑貨類、一般用具類卸売業	General merchandise and general tools
799	673	722	630	578	504	884	760	589	479	その他の卸売業	Others
3,341	2,892	3,017	2,693	2,399	2,149	3,561	3,192	2,283	1,993	計	Total
132	103	99	74	96	79	106	76	71	56	各種商品小売業	General merchandise
4,069	3,502	3,656	3,163	2,932	2,571	4,522	4,006	3,012	2,673	飲食料品小売業	Foodstuffs and beverages
1,137	964	942	812	635	553	859	721	509	432	繊維、衣服、身まわり品小売業	Textiles, clothing, and accessories
98	88	75	67	73	64	97	85	60	48	家具小売業	Furniture
2,581	2,230	2,128	1,783	1,630	1,379	2,293	1,936	1,575	1,342	雑貨類、日用品類小売業	General merchandise, articles for daily use
2,586	2,343	2,173	1,989	1,740	1,577	2,386	2,177	1,455	1,322	機械器具小売業	General machinery
3,212	2,612	2,629	2,104	2,076	1,628	3,079	2,366	1,895	1,452	その他の小売業	Others
1,518	1,382	1,219	1,117	971	907	1,283	1,183	755	705	食料品製造小売業	Groceries manufacturing
133	113	86	77	69	62	85	74	47	41	衣服、繊維製身まわり品製造小売業	Clothing, textiles and accessories manufacturing
1,060	983	823	770	722	684	1,032	980	590	551	家具、建具製造小売業	Furniture, building materials manufacturing
223	191	158	138	128	112	147	126	93	79	日用品類製造小売業	Articles for daily use manufacturing
472	420	446	380	318	270	513	430	308	258	その他の製造小売業	Other manufacturing
17,221	14,931	14,434	12,474	11,390	9,886	16,402	14,160	10,370	8,959	計	Total
59	52	77	65	71	63	113	97	92	87	情報サービス業	Information service
38	32	33	30	32	27	29	25	28	26	新聞、出版業	Newspaper, publishing
97	84	110	95	103	90	142	122	120	113	計	Total
12,161	11,234	10,728	9,938	8,687	8,055	10,473	9,715	4,973	4,559	道路運送業	Road transport
48	39	57	43	42	33	94	78	77	68	水運業	Transport by water
12,209	11,273	10,785	9,981	8,729	8,088	10,567	9,793	5,050	4,627	計	Total

(4) 所得種類別（業種別）人員、所得金額（申告納税額のある者）（その1の2）

Number of income earners and amount of income by income type (business type) (Taxpayers who have income tax self-assessment) <1-2>

区分 Type	人員		所得金額 Amount of income 百万円 Million yen	所得階級別人員数 Number of Persons by income rank						
	Number of taxpayers	主たるもの Main		70万円以下 Less than 0.7 million yen		100万円以下 Less than 1 million yen		150万円以下 Less than 1.5 million yen		
				主たるもの Main	主たるもの Main	主たるもの Main	主たるもの Main			
人 Person	人 Person	人 Person	人 Person	人 Person	人 Person	人 Person	人 Person	人 Person		
金融業 Finance and Insurance	金融業 Finance	655	540	2,402	19	16	28	25	71	63
	保険代理業 Insurance agent	5,331	3,786	13,059	178	151	338	283	745	552
	計	5,986	4,326	15,461	197	167	366	308	816	615
不動産業 Real Estate	不動産業 Real Estate	5,961	4,335	23,904	152	138	231	197	539	446
	計	5,961	4,335	23,904	152	138	231	197	539	446
料理飲食業 Food, restaurant and Hotel	料理飲食業 Food, restaurant	109,247	101,169	254,933	9,137	8,864	12,712	12,155	20,127	18,943
	旅館 Hotel	3,795	3,110	9,615	181	170	296	264	572	473
	計	113,042	104,279	264,548	9,318	9,034	13,008	12,419	20,699	19,416
医療保健業 Medical and Health	病院、診療所 Hospital, clinic	27,728	25,175	836,222	67	55	30	27	46	37
	歯科 Dentist	23,777	22,163	349,193	62	57	33	26	130	119
	その他の医療保健業 Other medical and health	43,854	40,210	118,542	2,076	1,980	3,492	3,301	6,740	6,273
	計	95,359	87,548	1,303,957	2,205	2,092	3,555	3,354	6,916	6,429
弁護士 Lawyer	弁護士 Lawyer	11,532	10,024	207,560	15	14	20	19	55	53
	司法書士、行政書士 Judicial scrivener, administrative scrivener	11,358	9,461	67,929	194	180	295	253	614	495
士 Other legal affairs specialty service	その他の法務専門サービス Other legal affairs specialty service	2,397	1,732	24,150	29	24	32	26	85	54
	計	7,349	4,903	100,236	25	18	4	3	13	8
士 Tax accountant, certified public accountant	税理士、公認会計士 Tax accountant, certified public accountant	7,349	4,903	100,236	25	18	4	3	13	8
	計	10,508	6,863	42,430	213	198	267	244	571	434
士 Real estate specialty service	不動産専門サービス Real estate specialty service	5,042	4,170	29,751	69	58	91	81	242	205
	計	7,599	6,532	28,234	129	121	260	235	634	533
獣 Veterinarian	土木建築専門サービス Civil engineering and construction service	7,599	6,532	28,234	129	121	260	235	634	533
	獣 Veterinarian	4,147	3,839	30,917	30	27	48	43	138	123
	計	59,932	47,524	531,208	704	640	1,017	904	2,352	1,905
サービス業 Service Industry	教育、学習支援 Education, learning support	37,585	31,774	81,629	4,115	3,866	4,943	4,523	6,651	5,803
	洗濯、理容、美容、浴場業 Laundries, barbers, beauty culture, bathhouses	111,193	104,063	225,633	10,146	9,842	15,022	14,498	22,838	21,685
	その他の対個人サービス業 Other personal services	17,438	15,266	39,295	1,346	1,275	1,883	1,777	3,083	2,789
	廃棄物処理業 Waste disposal	1,571	1,438	5,226	54	54	100	97	202	188
	自動車整備業 Automobile repair	21,441	20,131	62,127	609	578	1,336	1,259	2,974	2,801
	その他の修理業 Other repair	18,359	17,070	56,751	453	434	916	837	2,219	1,981
	物品賃貸業 Leasing	1,736	1,357	4,216	94	86	136	124	225	207
	その他の対事業サービス業 Other services for business offices	50,038	39,530	151,758	2,680	2,495	3,480	3,147	6,398	5,420
	娯楽業 Amusement	3,194	2,613	8,127	236	223	311	285	540	472
	文筆、作曲、美術家 Literature, composition, artist	17,692	14,877	95,342	1,172	1,111	1,551	1,455	2,442	2,183
	芸能関係者 Show business	5,596	4,639	54,590	385	368	484	452	755	666
	職業選手、競技関係者、職業棋士 Professional athlete, persons involved in game, professional Go player	5,189	2,908	73,323	79	77	119	107	214	187
	その他のサービス業 Other services	16,838	14,415	40,478	1,169	1,115	1,578	1,483	2,704	2,421
	計	307,870	270,081	898,495	22,538	21,524	31,859	30,044	51,245	46,803
	その他の事業 Other Business	306,431	241,955	774,301	14,785	13,988	19,315	17,752	38,916	33,426
事業所得（再掲） Operating income (Re-grouped)		1,991,098	1,678,957	7,056,243	75,918	71,487	119,854	109,951	247,457	215,531
利子所得 Interest income		10,238	655	13,052	101	36	129	29	324	83
配当所得等 Dividend income, etc.		384,779	8,018	720,375	2,341	180	4,283	68	13,112	160
不動産所得 Real estate income		2,193,831	1,087,339	6,228,228	34,260	28,792	64,191	52,061	157,487	109,111
給与所得 Employment income		3,352,766	2,508,745	17,098,490	54,357	46,685	79,208	60,400	257,245	185,039
総合譲渡所得 Comprehensive capital gains		32,418	6,823	60,769	546	375	663	429	1,679	764
一時所得 Occasional income		141,081	40,551	232,493	3,818	3,007	5,028	3,567	10,078	5,185
雑所得 Miscellaneous income		2,545,792	703,125	2,578,371	38,118	21,753	78,005	42,353	250,597	141,994
(損益通算等による差額) (Difference by aggregation of profit and loss, etc.)		-	-	65,575	-	-	-	-	-	-
計	Total	10,652,003	6,034,213	34,053,597	209,459	172,315	351,361	268,858	937,979	657,867
分離短期譲渡所得 Short term separate capital gains		11,898	3,543	65,081	133	89	167	115	358	210
分離長期譲渡所得 Long term separate capital gains		292,232	229,504	4,765,427	2,247	1,987	4,039	3,469	8,471	6,513
株式等の譲渡所得等 Capital gains of stocks, etc.		135,840	35,464	3,039,911	1,231	735	1,459	852	3,323	1,411
山林所得 Timber income		2,830	883	4,305	61	51	91	67	266	132
退職所得 Retirement income		7,345	1,982	69,018	5	1	13	7	27	3
総計	Grand Total	11,102,148	6,305,589	41,997,339	213,136	175,178	357,130	273,368	950,424	666,136

(注) 1 この表は、「(1) 所得種類別内訳」について、所得(総所得金額等)階級別、業種別の内訳を示したものである。

2 「配当所得等」には、特定公社債等に係る利子所得も含まれている。

Note: 1 This table indicates the breakdown by income rank and industry type with regard to "(1) Breakdown by income type".

2 Dividend income, etc. includes interest income from public and corporate bonds.

所得階級別人員数 Number of Persons by income rank										区分 Type		
200万円以下 Less than 2 million yen		250万円以下 Less than 2.5 million yen		300万円以下 Less than 3 million yen		400万円以下 Less than 4 million yen		500万円以下 Less than 5 million yen				
人 Person	主たるもの Main	人 Person	主たるもの Main	人 Person	主たるもの Main	人 Person	主たるもの Main	人 Person	主たるもの Main			
88	79	77	64	67	62	82	76	41	36	金融業	Finance	金融 保険業
704	514	602	440	511	387	715	518	467	318	保険代理業	Insurance agent	
792	593	679	504	578	449	797	594	508	354	計	Total	
586	441	564	435	448	345	745	560	544	381	不動産業	Real Estate	料 理 飲 食 業
16,069	14,873	12,265	11,333	9,086	8,326	11,602	10,661	6,691	6,072	料理飲食業	Food, restaurant	
516	418	459	393	373	312	515	439	282	221	旅館	Hotel	
16,585	15,291	12,724	11,726	9,459	8,638	12,117	11,100	6,973	6,293	計	Total	
57	48	65	54	57	47	130	108	138	117	病院、診療所	Hospital, clinic	医 保 健 業
203	181	263	238	302	273	653	587	691	627	歯科医	Dentist	
6,201	5,747	5,242	4,834	4,212	3,910	5,959	5,520	3,517	3,230	その他の医療保健業	Other medical and health	
6,461	5,976	5,570	5,126	4,571	4,230	6,742	6,215	4,346	3,974	計	Total	
78	61	95	70	94	80	263	228	399	340	弁護士	Lawyer	弁 税 建 護 理 業
739	505	719	536	613	487	1,216	989	1,014	844	司法書士、行政書士	Judicial scrivener, administrative scrivener	
79	56	83	53	91	52	167	115	131	81	その他の法務専門サービス	Other legal affairs specialty service	
29	12	30	8	38	18	85	43	106	53	税理士、公認会計士	Tax account, certified public accountant	士 士 士 等
700	491	728	496	682	461	1,204	829	1,062	699	その他の経営専門サービス	Other management specialty service	
301	239	329	268	280	230	498	420	459	386	不動産専門サービス	Real estate specialty service	
785	679	782	679	707	612	1,210	1,050	799	684	土木建築専門サービス	Civil engineering and construction service	サ ー ビ ス 業
168	143	187	165	211	186	398	363	388	368	獣医	Veterinarian	
2,879	2,186	2,953	2,275	2,716	2,126	5,041	4,037	4,358	3,455	計	Total	
5,207	4,385	3,940	3,282	2,761	2,302	3,490	2,904	1,983	1,580	教育、学習支援	Education, learning support	サ ー ビ ス 業
17,781	16,611	12,935	12,064	8,995	8,357	10,607	9,840	5,158	4,682	洗濯、理容、美容、浴場業	Laundries, barbers, beauty culture, bathhouses	
2,577	2,275	2,094	1,833	1,448	1,275	2,001	1,714	1,053	887	その他の対個人サービス業	Other personal services	
175	162	171	156	138	131	245	223	152	138	廃棄物処理業	Waste disposal	
3,084	2,910	2,725	2,574	2,290	2,152	3,164	3,009	1,938	1,819	自動車整備業	Automobile repair	
2,427	2,199	2,262	2,101	2,042	1,911	2,984	2,844	1,830	1,738	その他の修理業	Other repair	
246	214	214	188	140	112	220	174	114	88	物品賃貸業	Leasing	
6,158	4,995	5,329	4,334	4,403	3,677	6,080	4,986	4,150	3,151	その他の対事業サービス業	Other services for business offices	
455	388	356	287	250	192	360	295	194	156	娯楽業	Amusement	
1,982	1,703	1,609	1,349	1,236	1,027	1,707	1,416	1,147	874	文筆、作曲、美術家	Literature, composition, artist	
606	508	435	356	331	286	373	298	276	223	芸能関係者	Show business	
238	163	257	144	255	112	506	203	303	144	職業選手、競技関係者、職業棋士	Professional athlete, persons involved in game, professional Go player	
2,385	2,024	1,973	1,692	1,536	1,285	2,092	1,816	1,191	982	その他のサービス業	Other services	
43,321	38,537	34,300	30,360	25,825	22,819	33,829	29,722	19,489	16,462	計	Total	
40,632	33,017	36,144	29,246	30,400	24,701	42,694	34,173	26,801	20,426	その他の事業	Other Business	
255,118	215,323	228,043	193,040	191,653	163,268	275,115	234,049	171,985	143,195	事業所得（再掲）	Operating income (Re-grouped)	
374	44	374	48	338	34	626	53	544	53	利子所得	Interest income	
18,700	165	20,322	172	19,773	169	37,391	252	33,729	197	配当所得等	Dividend income, etc.	
190,684	106,819	187,259	96,823	165,371	85,963	272,335	143,643	217,089	108,433	不動産所得	Real estate income	
339,809	241,011	325,810	236,921	263,776	197,541	413,300	319,491	291,040	225,995	給与所得	Employment income	
2,146	792	2,204	668	1,962	537	3,423	794	2,900	537	総合譲渡所得	Comprehensive capital gains	
12,258	4,544	11,689	3,643	10,329	2,931	16,700	4,052	13,638	3,015	一時所得	Occasional income	
347,796	171,028	317,408	123,471	243,074	74,337	339,549	66,406	209,124	27,209	雑所得	Miscellaneous income	
-	-	-	-	-	-	-	-	-	-	(損益通算等による差額)	(Difference by aggregation of profit and loss, etc.)	
1,166,885	739,726	1,093,109	654,786	896,276	524,780	1,358,439	768,740	940,049	508,634	計	Total	
375	184	409	175	481	180	897	299	881	256	分離短期譲渡所得	Short term separate capital gains	
10,489	7,224	10,842	7,145	11,159	7,643	20,810	14,657	19,119	13,956	分離長期譲渡所得	Long term separate capital gains	
4,449	1,231	5,014	1,140	4,989	1,075	9,906	2,028	9,882	1,693	株式等の譲渡所得等	Capital gains of stocks, etc.	
295	107	291	115	206	58	354	112	231	63	山林所得	Timber income	
51	10	71	16	114	27	295	61	342	88	退職所得	Retirement income	
1,182,544	748,482	1,109,736	663,377	913,225	533,763	1,390,701	785,897	970,504	524,690	総計	Grand Total	

(4) 所得種類別(業種別)人員、所得金額(申告納税額のある者) (その2の1)

Number of income earners and amount of income by income type (business type) (Taxpayers who have income tax self-assessment) <2-1>

区分 Type		所得階級別人員数 Number of Persons by income rank									
		600万円以下 Less than 6 million yen		700万円以下 Less than 7 million yen		800万円以下 Less than 8 million yen		1,000万円以下 Less than 10 million yen		1,200万円以下 Less than 12 million yen	
		人 Person	主たるもの Main	人 Person	主たるもの Main	人 Person	主たるもの Main	人 Person	主たるもの Main	人 Person	主たるもの Main
事業所得	Operating income	109,123	88,814	71,347	56,200	47,425	37,034	57,194	44,384	32,015	24,425
農水産業 Agriculture, Forestry and Fishing	農業 Agriculture	17,778	10,051	12,244	6,745	8,285	4,886	9,736	5,926	5,324	3,267
	林業 Forestry	159	150	109	105	76	73	92	86	75	71
林業 Forestry	漁業、水産養殖業 Fishery, Aquaculture	1,768	1,582	1,258	1,162	989	923	1,454	1,380	871	823
	計 Total	19,705	11,783	13,611	8,012	9,350	5,882	11,282	7,392	6,270	4,161
鉱業 Mining	鉱業 Mining	8	8	2	1	2	2	3	2	1	-
建設業 Construction	総合工事業 General construction	6,864	6,494	4,231	3,973	2,671	2,498	2,955	2,745	1,408	1,260
	職別工事業 Construction by type	18,123	17,628	10,327	9,999	6,215	6,021	6,567	6,318	2,849	2,700
	設備工事業 Equipment work	7,782	7,590	4,922	4,783	3,166	3,079	3,457	3,366	1,614	1,555
	計 Total	32,769	31,712	19,480	18,755	12,052	11,598	12,979	12,429	5,871	5,515
製造業 Manufacturing	食料品製造卸売業 Foodstuffs wholesaling manufacturer	189	161	141	124	106	85	97	79	60	51
	繊維工業 Textile	88	77	52	44	31	27	50	45	30	29
	製材、木製品、建材製造卸売業 Lumber, wood products, building materials wholesaling manufacturer	328	313	208	192	123	112	146	120	73	70
	鉄鋼、非鉄金属、金属製品製造卸売業 Iron and steel, non-ferrous metals, metal products wholesaling manufacturer	351	338	240	228	168	158	194	184	90	88
	機械器具製造卸売業 General machinery wholesaling manufacturer	306	277	229	220	141	130	171	158	93	86
	印刷業 Printing	90	79	49	49	28	24	28	25	13	11
	雑貨、一般用具類製造卸売業 General merchandise, general tool wholesaling manufacturer	69	62	41	37	28	25	24	22	16	13
	その他の製造卸売業 Other wholesaling manufacturer	1,107	320	868	228	564	146	716	172	393	86
	食品受託加工業 Processing on food commission	56	36	30	22	19	10	40	21	15	7
	繊維受託加工業 Processing on textile commission	134	114	94	82	50	38	61	49	32	25
	金属受託加工業 Processing on metal commission	1,099	1,043	694	667	437	417	516	483	253	236
	機械部品受託加工業 Processing on machine parts commission	527	502	344	333	244	229	307	285	168	157
	印刷関連受託加工業 Printing or other related business commission	65	59	31	26	25	23	25	22	16	13
	その他の受託加工業 Processing on others commission	443	408	255	240	179	168	220	202	117	106
計 Total	4,852	3,789	3,276	2,492	2,143	1,592	2,595	1,867	1,369	978	
卸売業 Wholesale	飲食品卸売業 Foodstuffs and beverages	286	247	164	149	105	89	134	111	83	69
	繊維、身まわり品卸売業 Textiles, clothing, and accessories	74	60	47	39	36	30	46	39	30	25
	木材、家具、建材卸売業 Lumber, furniture, building materials	377	332	259	230	178	161	209	187	107	92
	機械器具類卸売業 Machinery and appliances	231	206	157	139	122	107	141	127	72	62
	雑貨類、一般用具類卸売業 General merchandise and general tools	124	111	86	65	62	55	49	45	31	27
	その他の卸売業 Others	424	342	283	220	189	140	233	180	136	109
	計 Total	1,516	1,298	996	842	692	582	812	689	459	384
小売業 Retail	各種商品小売業 General merchandise	37	28	27	16	15	14	17	14	14	9
	飲食品小売業 Foodstuffs and beverages	2,055	1,813	1,355	1,170	874	762	1,029	861	506	418
	繊維、衣服、身まわり品小売業 Textiles, clothing, and accessories	342	286	245	202	184	149	212	177	107	92
	家具小売業 Furniture	43	35	20	18	11	8	17	13	9	8
	雑貨類、日用品類小売業 General merchandise, articles for daily use	1,078	937	740	626	426	372	564	448	302	230
	機械器具小売業 General machinery	948	857	588	527	386	344	379	327	178	141
	その他の小売業 Others	1,226	901	848	612	548	387	620	405	343	226
	食料品製造小売業 Groceries manufacturing	466	429	269	245	190	167	202	178	83	71
	衣服、繊維製身まわり品製造小売業 Clothing, textiles and accessories manufacturing	27	21	7	6	10	7	13	10	8	6
	家具、建具製造小売業 Furniture, building materials manufacturing	370	343	221	208	129	123	140	128	55	48
日用品類製造小売業 Articles for daily use manufacturing	40	37	23	18	20	17	16	15	12	10	
計 Total	6,816	5,831	4,460	3,741	2,878	2,415	3,293	2,639	1,659	1,287	
情報通信業 Information and Communications	情報サービス業 Information service	69	61	48	44	36	31	29	26	12	9
	新聞、出版業 Newspaper, publishing	16	14	17	14	10	8	13	12	5	4
	計 Total	85	75	65	58	46	39	42	38	17	13
運輸業 Transport	道路運送業 Road transport	2,275	2,059	1,092	938	582	491	566	467	235	176
	水運業 Transport by water	36	30	35	32	13	11	30	26	21	21
	計 Total	2,311	2,089	1,127	970	595	502	596	493	256	197

(注) この表は、「(1) 所得種類別内訳」について、所得(総所得金額等)階級別、業種別の内訳を示したものである。

Note: This table indicates the breakdown by income rank and industry type with regard to "(1) Breakdown by income type".

所得階級別人員数 Number of Persons by income rank										区分 Type		
1,500万円以下 Less than 15 million yen		2,000万円以下 Less than 20 million yen		3,000万円以下 Less than 30 million yen		5,000万円以下 Less than 50 million yen		1億円以下 Less than 100 million yen				
主たるもの Main		主たるもの Main		主たるもの Main		主たるもの Main		主たるもの Main				
人 Person	人 Person	人 Person	人 Person	人 Person	人 Person	人 Person	人 Person	人 Person	人 Person	事業所得 Operating income		
29,394	22,366	28,268	21,440	25,015	18,893	15,993	12,255	7,650	5,733	事 業 所 得		
4,220	2,482	3,313	1,681	2,010	775	946	201	443	39	農 業	農 水 産 業 Agriculture, Forestry and Fishing	
51	49	35	32	22	21	8	8	-	-	林 業		
913	872	712	692	501	479	242	233	67	63	漁業、水産養殖業		
5,184	3,403	4,060	2,405	2,533	1,275	1,196	442	510	102	計		
2	2	6	4	-	-	-	-	-	-	鉱 業		
999	894	648	562	312	256	100	71	39	16	総 合 工 事 業	建 設 業 Construction	
1,879	1,757	1,103	1,003	465	395	153	105	41	21	職 別 工 事 業		
1,147	1,084	648	610	286	264	77	63	22	10	設 備 工 事 業		
4,025	3,735	2,399	2,175	1,063	915	330	239	102	47	計		
43	31	39	26	18	13	5	2	4	2	食 料 品 製 造 卸 売 業	製 造 業 Manufacturing	
17	16	11	8	10	5	4	1	2	-	織 維 工 業		
66	55	30	24	19	15	7	2	2	1	製 材、木製品、 建 材 製 造 卸 売 業		
71	66	38	36	32	28	12	9	1	1	鉄 鋼、非鉄金属、 金 属 製 品 製 造 卸 売 業		
56	50	49	46	28	24	7	5	1	1	機 械 器 具 製 造 卸 売 業		
9	9	10	9	4	1	1	1	1	-	印 刷 業		
13	9	8	7	3	3	2	1	2	1	雑 貨、一般用具類 製 造 卸 売 業		
306	61	313	52	242	31	143	16	80	8	8		そ の 他 の 製 造 卸 売 業
16	9	11	4	9	5	2	1	-	-	-		食 品 受 託 加 工 業
22	17	15	12	7	3	5	1	3	1	1		織 維 受 託 加 工 業
172	158	130	114	76	63	19	15	6	4	4	金 属 受 託 加 工 業	
90	78	72	61	41	37	15	13	6	4	4	機 械 部 品 受 託 加 工 業	
10	9	3	2	4	4	-	-	1	-	-	印 刷 関 連 受 託 加 工 業	
88	78	47	39	26	18	9	8	7	3	3	そ の 他 の 受 託 加 工 業	
979	646	776	440	519	250	231	75	116	26	26	計	
67	45	42	38	43	30	18	10	8	7	7	飲 食 料 品 卸 売 業	卸 売 業 Wholesale
14	11	14	9	10	8	4	2	-	-	-	織 維、身まわり品卸売業	
85	71	67	52	41	30	10	5	5	3	3	木 材、家具、建材卸売業	
53	43	37	27	26	18	9	6	2	-	-	機 械 器 具 類 卸 売 業	
26	22	20	16	12	9	8	4	2	1	1	雑 貨 類、一般用具類卸売業	
99	69	81	53	77	45	29	16	15	7	7	そ の 他 の 卸 売 業	
344	261	261	195	209	140	78	43	32	18	18	計	
10	9	4	2	2	-	4	1	-	-	-	各 種 商 品 小 売 業	小 売 業 Retail
371	267	227	156	119	61	60	13	30	5	5	飲 食 料 品 小 売 業	
99	86	45	35	18	8	8	5	7	1	1	織 維、衣服、 身まわり品小売業	
9	7	5	5	3	1	1	-	-	-	-	家 具 小 売 業	
264	217	248	190	197	149	84	53	20	9	9	雑 貨 類、日用品類小売業	
139	106	84	71	41	25	17	11	7	3	3	機 械 器 具 小 売 業	
287	159	193	113	133	62	74	27	31	12	12	そ の 他 の 小 売 業	
61	44	31	21	20	14	12	5	3	1	1	食 料 品 製 造 小 売 業	
2	2	2	2	1	-	2	1	1	-	-	衣 服、織維製身ま わ り 品 製 造 小 売 業	
38	34	30	21	8	6	-	-	1	-	-	家 具、建具製造小売業	
6	4	7	4	6	4	1	-	1	-	-	日 用 具 類 製 造 小 売 業	
34	22	28	21	19	9	5	2	2	-	-	そ の 他 の 製 造 小 売 業	
1,320	957	904	641	567	339	268	118	103	31	31	計	
9	8	4	4	2	2	1	1	2	1	1	情 報 サービス業	情 通 信 業 Information and Communications
6	6	9	5	-	-	2	2	1	-	-	新 聞、出版業	
15	14	13	9	2	2	3	3	3	1	1	計	
157	108	102	63	70	26	21	7	21	5	5	道 路 運 送 業	運 輸 業 Transport
22	21	21	21	27	25	7	6	1	1	1	水 運 業	
179	129	123	84	97	51	28	13	22	6	6	計	

(4) 所得種類別（業種別）人員、所得金額（申告納税額のある者）（その2の2）

Number of income earners and amount of income by income type (business type) (Taxpayers who have income tax self-assessment) <2-2>

区分 Type		所得階級別人員数 Number of Persons by income rank									
		600万円以下 Less than 6 million yen		700万円以下 Less than 7 million yen		800万円以下 Less than 8 million yen		1,000万円以下 Less than 10 million yen		1,200万円以下 Less than 12 million yen	
		主たるもの Main		主たるもの Main		主たるもの Main		主たるもの Main		主たるもの Main	
		人 Person	人 Person	人 Person	人 Person	人 Person	人 Person	人 Person	人 Person	人 Person	人 Person
金融業 Finance and Insurance	金融業 Finance	34	23	22	14	24	18	29	23	15	9
	保険代理業 Insurance agent	281	183	195	127	115	74	160	84	78	35
	Total	315	206	217	141	139	92	189	107	93	44
不動産業 Real Estate	不動産業 Real Estate	348	247	333	229	273	176	359	234	217	125
	料理飲食業 Food, restaurant	3,918	3,539	2,338	2,099	1,488	1,301	1,698	1,432	786	662
	旅館 Hotel	170	131	101	81	71	52	86	64	50	31
	Total	4,088	3,670	2,439	2,180	1,559	1,353	1,784	1,496	836	693
医療業 Medical and Health	病院、診療所 Hospital, clinic	198	164	245	212	313	271	806	717	1,135	987
	歯科医 Dentist	778	706	961	876	1,082	1,006	2,216	2,062	2,341	2,190
	その他の医療保健業 Other medical and health	2,165	1,980	1,375	1,250	814	728	879	750	382	296
	Total	3,141	2,850	2,581	2,338	2,209	2,005	3,901	3,529	3,858	3,473
弁理士等 Lawyer, Tax Account, Architect, etc.	弁理士 Lawyer	480	385	621	504	640	538	1,319	1,110	1,156	995
	司法書士、行政書士 Judicial scrivener, administrative scrivener	887	750	804	705	645	559	1,040	933	749	673
	その他の法務専門サービス Other legal affairs specialty service	158	99	116	70	120	76	217	148	166	125
	税理士、公認会計士 Tax account, certified public accountant	170	87	183	99	256	125	526	320	599	388
	その他の経営専門サービス Other management specialty service	884	583	735	471	575	373	876	571	507	323
	不動産専門サービス Real estate specialty service	388	329	344	296	322	261	499	408	365	301
	土木建築専門サービス Civil engineering and construction service	590	514	427	370	295	255	369	312	225	192
	獣医 Veterinarian	369	345	351	331	290	271	468	446	285	276
	Total	3,926	3,092	3,581	2,846	3,143	2,458	5,314	4,248	4,052	3,273
	サービス業 Service Industry	教育、学習支援 Education, learning support	1,294	1,024	837	625	506	367	663	454	319
洗濯、理容、美容、浴場業 Laundries, barbers, beauty culture, bathhouses		2,781	2,530	1,611	1,423	1,050	916	1,049	863	479	360
その他の対個人サービス業 Other personal services		609	473	359	290	239	191	288	206	139	96
廃棄物処理業 Waste disposal		97	86	61	55	52	45	44	40	19	15
自動車整備業 Automobile repair		1,207	1,132	697	654	439	392	462	426	208	183
その他の修理業 Other repair		1,142	1,090	715	672	429	408	458	430	203	188
物品賃貸業 Leasing		75	49	63	31	37	20	60	28	28	13
その他の対事業サービス業 Other services for business offices		2,804	1,890	1,958	1,234	1,296	766	1,600	992	881	527
娯楽業 Amusement		130	100	88	63	52	36	78	50	29	19
文筆、作曲、美術家 Literature, composition, artist		766	604	627	481	500	381	645	510	415	319
芸能関係者 Show business	197	134	165	121	110	76	209	150	145	108	
職業選手、競技関係者、職業棋士 Professional athlete, persons involved in game, professional Go player	360	118	519	92	365	69	346	130	179	125	
その他のサービス業 Other services	669	518	455	356	284	217	288	215	176	123	
Total	12,131	9,748	8,155	6,097	5,359	3,884	6,190	4,494	3,220	2,271	
その他の事業 Other Business	17,112	12,416	11,024	7,498	6,985	4,454	7,855	4,727	3,837	2,011	
事業所得（再掲） Operating income (Re-grouped)	109,123	88,814	71,347	56,200	47,425	37,034	57,194	44,384	32,015	24,425	
利子所得 Interest income	464	31	427	34	381	13	677	45	547	30	
当所得等 Dividend income, etc.	28,451	198	24,211	165	19,373	162	28,703	307	19,035	276	
不動産所得 Real estate income	165,470	77,970	129,646	57,999	99,419	43,595	135,434	58,588	85,414	34,542	
給与所得 Employment income	214,684	165,379	172,743	133,134	131,877	100,655	180,046	135,582	122,852	93,417	
総合譲渡所得 Comprehensive capital gains	2,431	387	1,925	267	1,536	189	2,302	266	1,619	199	
一時所得 Occasional income	10,275	1,994	9,118	2,790	6,899	1,996	7,365	1,454	4,208	541	
雑所得 Miscellaneous income	134,051	14,333	95,575	7,692	70,019	4,026	94,647	3,601	62,177	1,494	
（損益通算等による差額） (Difference by aggregation of profit and loss, etc.)	-	-	-	-	-	-	-	-	-	-	
Total	664,949	349,106	504,992	258,281	376,929	187,670	506,368	244,227	327,867	154,924	
分離短期譲渡所得 Short term separate capital gains	826	227	716	175	616	151	1,061	280	775	181	
分離長期譲渡所得 Long term separate capital gains	17,103	12,619	15,418	11,279	13,717	10,155	23,206	17,504	18,212	14,257	
株式等の譲渡所得等 Capital gains of stocks, etc.	9,163	1,447	8,377	1,316	7,061	1,155	11,438	2,163	8,570	1,697	
山林所得 Timber income	170	38	142	38	107	17	150	35	90	13	
退職所得 Retirement income	388	90	392	111	334	73	624	177	603	155	
総計 Grand Total	692,599	363,527	530,037	271,200	398,764	199,221	542,847	264,386	356,117	171,227	

(注) 1 この表は、「(1) 所得種類別内訳」について、所得(総所得金額等)階級別、業種別の内訳を示したものである。

2 「配当所得等」には、特定公社債等に係る利子所得も含まれている。

Note: 1 This table indicates the breakdown by income rank and industry type with regard to "(1) Breakdown by income type".

2 Dividend income, etc. includes interest income from public and corporate bonds.

所得階級別人員数 Number of Persons by income rank										区分 Type	
1,500万円以下 Less than 15 million yen		2,000万円以下 Less than 20 million yen		3,000万円以下 Less than 30 million yen		5,000万円以下 Less than 50 million yen		1億円以下 Less than 100 million yen			
主たるもの Main		主たるもの Main		主たるもの Main		主たるもの Main		主たるもの Main			
人 Person	人 Person	人 Person	人 Person	人 Person	人 Person	人 Person	人 Person	人 Person	人 Person		
12	6	13	11	17	10	10	4	2	-	金融業 Finance	金融業 Finance and Insurance
84	45	72	38	47	21	25	14	12	2	保険代理業 Insurance agent	
96	51	85	49	64	31	35	18	14	2	計 Total	
198	130	179	114	115	63	83	51	33	17	不動産業 Real Estate	旅館飲食業 Restaurant, Hotel, Food, restaurant
543	410	393	287	232	141	105	54	37	12	料理飲食業 Food, restaurant	
40	20	40	24	20	11	18	6	3	-	旅館 Hotel	
583	430	433	311	252	152	123	60	40	12	計 Total	
2,236	1,978	4,362	3,915	6,328	5,677	6,708	6,232	3,864	3,671	病院、診療所 Hospital, clinic	医療保健業 Medical and Health
3,345	3,171	4,384	4,179	4,010	3,794	1,840	1,691	419	353	歯科医 Dentist	
289	186	229	116	162	61	83	30	26	13	その他の医療保健業 Other medical and health	
5,870	5,335	8,975	8,210	10,500	9,532	8,631	7,953	4,309	4,037	計 Total	
1,396	1,244	1,583	1,416	1,618	1,455	993	897	440	377	弁護士 Lawyer	弁税建築士等 Lawyer, Tax Accountant, Architect, etc.
720	634	585	505	346	289	128	96	39	23	司法書士、行政書士 Judicial scrivener, administrative scrivener	
194	144	234	194	289	253	147	121	42	30	その他の法務専門サービス Other legal affairs specialty service	
960	682	1,372	996	1,611	1,176	933	643	323	191	税理士、公認会計士 Tax account, certified public accountant	士士士等 士士士等
478	293	426	195	286	104	159	66	92	25	その他の経営専門サービス Other management specialty service	
336	280	248	204	180	147	67	42	21	14	不動産専門サービス Real estate specialty service	
183	157	103	73	68	49	21	11	10	6	土木建築専門サービス Civil engineering and construction service	サービス業 Service Industry
298	279	287	273	166	150	51	41	11	8	獣医 Veterinarian	
4,565	3,713	4,838	3,856	4,564	3,623	2,499	1,917	978	674	計 Total	
273	160	219	118	188	92	111	54	57	26	教育、学習支援 Education, learning support	サービス業 Service Industry
311	205	214	112	115	39	67	26	29	7	洗濯、理容、美容、浴場業 Laundries, barbers, beauty culture, bathhouses	
123	87	79	47	64	34	29	11	18	5	その他の対個人サービス業 Other personal services	
22	21	17	12	16	13	5	2	1	-	廃棄物処理業 Waste disposal	
164	137	80	66	40	28	17	10	7	1	自動車整備業 Automobile repair	
125	118	90	80	42	31	16	6	5	2	その他の修理業 Other repair	
29	12	19	5	15	3	12	2	6	1	物品賃貸業 Leasing	
827	560	798	575	707	507	297	195	139	66	その他の対事業サービス業 Other services for business offices	
33	16	20	11	23	9	15	6	14	4	娯楽業 Amusement	
483	368	417	330	451	346	279	222	186	145	文筆、作曲、美術家 Literature, composition, artist	
172	123	226	176	234	194	219	174	152	128	芸能関係者 Show business	
188	158	247	211	336	281	286	244	260	235	職業選手、競技関係者、職業棋士 Professional athlete, persons involved in game, professional Go player	
123	79	102	46	62	26	35	13	9	2	その他のサービス業 Other services	
2,873	2,044	2,528	1,789	2,293	1,603	1,388	965	883	622	計 Total	
3,161	1,516	2,688	1,158	2,237	917	1,100	358	505	138	その他の事業 Other Business	
29,394	22,366	28,268	21,440	25,015	18,893	15,993	12,255	7,650	5,733	事業所得（再掲） Operating income (Re-grouped)	サービス業 Service Industry
581	35	777	26	837	22	955	27	855	8	利子所得 Interest income	
21,819	366	25,249	741	26,719	1,194	21,393	1,308	12,804	1,053	配当所得等 Dividend income, etc.	
78,859	29,755	74,164	24,480	62,742	17,172	41,706	8,133	22,439	2,803	不動産所得 Real estate income	
129,491	99,382	140,094	108,623	118,802	88,024	69,082	46,345	33,729	19,524	給与所得 Employment income	
1,590	156	1,642	159	1,628	140	1,159	82	726	49	総合譲渡所得 Comprehensive capital gains	
4,146	577	4,146	537	3,837	372	3,062	229	2,743	92	一時所得 Occasional income	
64,252	1,141	69,107	900	61,878	665	39,865	402	20,964	213	雑所得 Miscellaneous income	
-	-	-	-	-	-	-	-	-	-	(損益通算等による差額) (Difference by aggregation of profit and loss, etc.)	
330,132	153,778	343,447	156,906	301,458	126,482	193,215	68,781	101,910	29,475	計 Total	
801	243	863	239	931	219	751	164	498	86	分離短期譲渡所得 Short term separate capital gains	
21,081	17,133	24,217	20,298	26,530	22,781	22,399	19,829	15,206	13,804	分離長期譲渡所得 Long term separate capital gains	
9,399	2,064	10,257	2,376	10,643	3,025	8,281	2,831	6,328	2,941	株式等の譲渡所得等 Capital gains of stocks, etc.	
88	13	91	13	88	2	59	7	36	1	山林所得 Timber income	
692	191	805	202	998	279	677	215	463	163	退職所得 Retirement income	
362,193	173,422	379,680	180,034	340,648	152,788	225,382	91,827	124,441	46,470	総計 Grand Total	

(4) 所得種類別(業種別) 人員、所得金額(申告納税額のある者) (その3の1)

Number of income earners and amount of income by income type (business type) (Taxpayers who have income tax self-assessment) <3-1>

区分 Type		所得階級別人員数 Number of Persons by income rank										
		2億円以下 Less than 200 million yen		5億円以下 Less than 500 million yen		10億円以下 Less than 1 billion yen		20億円以下 Less than 2 billion yen		50億円以下 Less than 5 billion yen		
		主たるもの Main		主たるもの Main		主たるもの Main		主たるもの Main		主たるもの Main		
		人 Person	人 Person	人 Person	人 Person	人 Person	人 Person	人 Person	人 Person	人 Person	人 Person	
事業所得 Operating income		1,843	1,237	535	285	94	33	41	9	17	5	
農水産林業 Agriculture, Forestry and Fishing	農業 Agriculture	115	5	44	1	6	-	6	1	2	-	
	水産業 Aquaculture	-	-	-	-	-	-	-	-	-	-	
	林業 Forestry	-	-	-	-	-	-	-	-	-	-	
	漁業、水産養殖業 Fishery, Aquaculture	4	4	-	-	2	-	-	-	-	-	
	計 Total	119	9	44	1	8	-	6	1	2	-	
鉱業 Mining	鉱業 Mining	-	-	-	-	-	-	-	-	-	-	
	建設業 Construction	総合工事業 General construction	9	2	1	-	-	-	-	-	-	-
		職別工事業 Construction by type	7	2	-	-	-	-	-	-	-	-
設備工事業 Equipment work		1	-	-	-	-	-	-	-	-	-	
	計 Total	17	4	1	-	-	-	-	-	-	-	
製造業 Manufacturing	食料品製造卸売業 Foodstuffs wholesaling manufacturer	-	-	1	-	-	-	-	-	-	-	
	繊維工業 Textile	-	-	-	-	-	-	-	-	-	-	
	製材、木製品、 建材製造卸売業 Lumber, wood products, building materials wholesaling manufacturer	2	-	1	1	-	-	-	-	-	-	
	鉄鋼、非鉄金属、 金属製品製造卸売業 Iron and steel, non-ferrous metals, metal products wholesaling manufacturer	1	-	-	-	-	-	-	-	-	-	
	機械器具製造卸売業 General machinery wholesaling manufacturer	1	1	-	-	-	-	-	-	-	-	
	印刷業 Printing	-	-	-	-	-	-	-	-	-	-	
	雑貨、一般用具類 製造卸売業 General merchandise, general tool wholesaling manufacturer	-	-	-	-	-	-	-	-	-	-	
	その他の製造卸売業 Other wholesaling manufacturer	37	2	14	2	3	-	2	-	-	-	
	食品受託加工業 Processing on food commission	-	-	-	-	-	-	-	-	-	-	
	繊維受託加工業 Processing on textile commission	-	-	-	-	-	-	-	-	-	-	
	金属受託加工業 Processing on metal commission	2	-	-	-	-	-	-	-	-	-	
	機械部品受託加工業 Processing on machine parts commission	1	1	-	-	-	-	-	-	-	-	
	印刷関連受託加工業 Printing or other related business commission	-	-	-	-	1	-	-	-	-	-	
	その他の受託加工業 Processing on others commission	3	1	-	-	-	-	-	-	-	-	
	計 Total	47	5	16	3	4	-	2	-	-	-	
卸売業 Wholesale	飲食料品卸売業 Foodstuffs and beverages	4	1	1	1	-	-	-	-	-	-	
	繊維、身まわり品卸売業 Textiles, clothing, and accessories	1	-	-	-	-	-	-	-	-	-	
	木材、家具、建材卸売業 Lumber, furniture, building materials	1	1	-	-	-	-	-	-	-	-	
	機械器具類卸売業 Machinery and appliances	1	1	-	-	-	-	-	-	-	-	
	雑貨類、一般用具類卸売業 General merchandise and general tools	6	3	-	-	-	-	2	1	-	-	
	その他の卸売業 Others	9	4	4	1	-	-	-	-	-	-	
	計 Total	22	10	5	2	-	-	2	1	-	-	
小売業 Retail	各種商品小売業 General merchandise	1	-	-	-	-	-	-	-	-	-	
	飲食料品小売業 Foodstuffs and beverages	5	-	1	-	-	-	-	-	-	-	
	繊維、衣服、 身まわり品小売業 Textiles, clothing, and accessories	1	-	2	-	1	-	-	-	-	-	
	家具小売業 Furniture	1	-	-	-	-	-	-	-	-	-	
	雑貨類、日用品類小売業 General merchandise, articles for daily use	5	3	2	1	-	-	1	-	-	-	
	機械器具小売業 General machinery	2	2	1	-	-	-	-	-	-	-	
	その他の小売業 Others	6	1	3	-	-	-	-	-	-	-	
	食料品製造小売業 Groceries manufacturing	3	1	-	-	-	-	-	-	-	-	
	衣服、繊維製身ま わり品製造小売業 Clothing, textiles and accessories manufacturing	-	-	-	-	-	-	-	-	-	-	
	家具、建具製造小売業 Furniture, building materials manufacturing	-	-	-	-	-	-	-	-	-	-	
日用品類製造小売業 Articles for daily use manufacturing	-	-	-	-	-	-	-	-	-	-		
その他の製造小売業 Other manufacturing	-	-	1	-	-	-	-	-	-	-		
	計 Total	24	7	10	1	1	-	1	-	-	-	
情報通信業 Information and Communications	情報サービス業 Information service	-	-	-	-	-	-	-	-	-	-	
	新聞、出版業 Newspaper, publishing	-	-	-	-	-	-	-	-	-	-	
	計 Total	-	-	-	-	-	-	-	-	-	-	
運輸業 Transport	道路運送業 Road transport	4	1	-	-	-	-	-	-	-	-	
	水運業 Transport by water	-	-	-	-	-	-	-	-	-	-	
	計 Total	4	1	-	-	-	-	-	-	-	-	

(注) この表は、「(1) 所得種類別内訳」について、所得(総所得金額等)階級別、業種別の内訳を示したものである。

Note: This table indicates the breakdown by income rank and industry type with regard to "(1) Breakdown by income type".

所得階級別人員数 Number of Persons by income rank				(別掲) 損失額のある者 (Separate tabulation) Taxpayers with losses		区分 Type
100億円以下 Less than 10 billion yen		100億円超 Over 10 billion yen		人員 Number of taxpayers	損失額 Amount of losses	
主たるもの Main	人 Person	主たるもの Main	人 Person			
人 Person	人 Person	人 Person	人 Person	人 Person	百万円 Million yen	
-	-	-	-	196,246	145,486	事業所得 Operating income
-	-	-	-	131,500	76,439	農業 Agriculture
-	-	-	-	58	55	林業 Forestry
-	-	-	-	853	592	漁業、水産養殖業 Fishery, Aquaculture
-	-	-	-	132,411	77,086	計 Total
-	-	-	-	5	6	鉱業 Mining
-	-	-	-	1,526	1,821	総合工事業 General construction
-	-	-	-	1,847	1,615	職別工事業 Construction by type
-	-	-	-	551	407	設備工事業 Equipment work
-	-	-	-	3,924	3,844	計 Total
-	-	-	-	293	686	食料品製造卸売業 Foodstuffs wholesaling manufacturer
-	-	-	-	152	176	繊維工業 Textile
-	-	-	-	287	437	製材、木製品、 建材製造卸売業 Lumber, wood products, building materials wholesaling manufacturer
-	-	-	-	103	127	鉄鋼、非鉄金属、 金属製品製造卸売業 Iron and steel, non-ferrous metals, metal products wholesaling manufacturer
-	-	-	-	93	79	機械器具製造卸売業 General machinery wholesaling manufacturer
-	-	-	-	110	97	印刷業 Printing
-	-	-	-	112	128	雑貨、一般用具類 製造卸売業 General merchandise, general tool wholesaling manufacturer
-	-	-	-	648	608	その他の製造卸売業 Other wholesaling manufacturer
-	-	-	-	115	128	食品受託加工業 Processing on food commission
-	-	-	-	213	234	繊維受託加工業 Processing on textile commission
-	-	-	-	223	230	金属受託加工業 Processing on metal commission
-	-	-	-	133	151	機械部品受託加工業 Processing on machine parts commission
-	-	-	-	72	58	印刷関連受託加工業 Printing or other related business commission
-	-	-	-	165	122	その他の受託加工業 Processing on others commission
-	-	-	-	2,719	3,258	計 Total
-	-	-	-	262	257	飲食料品卸売業 Foodstuffs and beverages
-	-	-	-	157	156	繊維、身まわり品卸売業 Textiles, clothing, and accessories
-	-	-	-	446	876	木材、家具、建材卸売業 Lumber, furniture, building materials
-	-	-	-	164	201	機械器具類卸売業 Machinery and appliances
-	-	-	-	205	212	雑貨類、一般用具類卸売業 General merchandise and general tools
-	-	-	-	360	409	その他の卸売業 Others
-	-	-	-	1,594	2,110	計 Total
-	-	-	-	87	51	各種商品小売業 General merchandise
-	-	-	-	3,890	4,547	飲食料品小売業 Foodstuffs and beverages
-	-	-	-	1,246	1,380	繊維、衣服、 身まわり品小売業 Textiles, clothing, and accessories
-	-	-	-	105	168	家具小売業 Furniture
-	-	-	-	2,367	2,753	雑貨類、日用品類小売業 General merchandise, articles for daily use
-	-	-	-	936	1,005	機械器具小売業 General machinery
-	-	-	-	3,435	3,463	その他の小売業 Others
-	-	-	-	460	518	食料品製造小売業 Groceries manufacturing
-	-	-	-	93	139	衣服、繊維製身ま わり品製造小売業 Clothing, textiles and accessories manufacturing
-	-	-	-	282	256	家具、建具製造小売業 Furniture, building materials manufacturing
-	-	-	-	101	89	日用品類製造小売業 Articles for daily use manufacturing
-	-	-	-	176	209	その他の製造小売業 Other manufacturing
-	-	-	-	13,178	14,578	計 Total
-	-	-	-	30	14	情報サービス業 Information service
-	-	-	-	16	7	新聞、出版業 Newspaper, publishing
-	-	-	-	46	21	計 Total
-	-	-	-	650	343	道路運送業 Road transport
-	-	-	-	19	67	水運業 Transport by water
-	-	-	-	669	410	計 Total

(4) 所得種類別（業種別）人員、所得金額（申告納税額のある者）（その3の2）

Number of income earners and amount of income by income type (business type) (Taxpayers who have income tax self-assessment) <3-2>

区分 Type		所得階級別人員数 Number of Persons by income rank											
		2億円以下 Less than 200 million yen		5億円以下 Less than 500 million yen		10億円以下 Less than 1 billion yen		20億円以下 Less than 2 billion yen		50億円以下 Less than 5 billion yen			
		主たるもの Main		主たるもの Main		主たるもの Main		主たるもの Main		主たるもの Main			
		人 Person	人 Person	人 Person	人 Person	人 Person	人 Person	人 Person	人 Person	人 Person	人 Person	人 Person	
Finance and Insurance	金融業 Finance	金融代理業	3	1	1	-	-	-	-	-	-	-	-
		保険代理業	2	-	-	-	-	-	-	-	-	-	-
		計	5	1	1	-	-	-	-	-	-	-	-
Real Estate	不動産業 Real Estate	不動産業	11	5	2	-	1	1	-	-	-	-	-
		旅館業	15	4	4	1	1	-	-	-	-	-	-
		旅館	-	-	1	-	1	-	-	-	-	-	-
		計	15	4	5	1	2	-	-	-	-	-	
Hospital, clinic, Dentist, etc.	医療業 Health	病院、診療所	788	737	138	110	12	8	3	2	1	1	
		歯科	50	24	13	3	1	-	-	-	-	-	
		その他の医療保健業	8	5	2	-	1	-	-	-	-	-	
		計	846	766	153	113	14	8	3	2	1	1	
Lawyer, Tax Accountant, Architect, etc.	弁理士等 Professional Services	弁護士	189	169	65	59	12	9	1	1	-	-	
		司法書士、行政書士	6	3	4	2	1	-	-	-	-	-	
		その他の法務専門サービス	10	7	7	4	-	-	-	-	-	-	
		税理士、公認会計士	70	28	12	3	3	2	1	-	-	-	
		その他の経営専門サービス	38	5	15	2	4	-	5	-	1	-	
		不動産専門サービス	2	1	1	-	-	-	-	-	-	-	
		土木建築専門サービス	1	-	1	-	-	-	-	-	-	-	
		獣医	2	1	1	-	-	-	-	-	-	-	
		計	318	214	106	70	20	11	7	1	1	-	
		Service Industry	サービス業 Service Industry	教育、学習支援	25	14	1	-	1	-	1	-	-
洗濯、理容、美容、浴場業	4			3	1	-	-	-	-	-	-	-	
その他の対個人サービス業	5			1	1	-	-	-	-	-	-	-	
廃棄物処理業	-			-	-	-	-	-	-	-	-	-	
自動車整備業	-			-	-	-	-	-	-	-	-	-	
その他の修理業	-			-	1	-	-	-	-	-	-	-	
物品賃貸業	3			-	-	-	-	-	-	-	-	-	
その他の対事業サービス業	35			12	14	1	2	-	1	-	1	-	
娯楽業	8			-	1	1	1	-	-	-	-	-	
文筆、作曲、美術家	43			27	23	17	6	5	3	3	2	1	
芸能関係者	75	59	44	38	2	1	1	-	-	-			
職業選手、競技関係者、職業棋士	86	72	36	29	7	5	-	-	3	2			
その他のサービス業	4	-	1	1	-	-	1	1	1	-			
計	288	188	123	87	19	11	7	4	7	3			
	その他の事業	127	23	69	7	25	2	13	-	6	1		
	Operating income (Re-grouped)	1,843	1,237	535	285	94	33	41	9	17	5		
	子所得	494	4	259	-	95	-	48	-	20	-		
	配当所得等	4,607	517	1,878	233	539	98	210	26	113	9		
	不動産所得	6,891	559	2,277	92	469	6	145	-	65	-		
	給与所得	9,793	4,372	3,549	1,011	910	170	354	35	177	9		
	総合譲渡所得	229	24	79	7	15	-	8	1	5	1		
	一時所得	1,078	19	451	5	124	1	51	-	30	-		
	雑所得	6,420	69	2,268	28	554	8	210	1	102	1		
	(損益通算等による差額)	-	-	-	-	-	-	-	-	-	-		
	計	31,355	6,801	11,296	1,661	2,800	316	1,067	72	529	25		
	分離短期譲渡所得	218	43	95	19	32	5	10	2	4	1		
	分離長期譲渡所得	5,583	5,128	1,927	1,746	335	289	84	68	34	17		
	株式等の譲渡所得等	3,050	1,866	1,856	1,406	642	535	310	277	167	158		
	山林所得	13	1	-	-	-	-	1	-	-	-		
	退職所得	244	81	130	29	52	3	14	-	9	-		
	Grand Total	40,463	13,920	15,304	4,861	3,861	1,148	1,486	419	743	201		

(注) 1 この表は、「(1) 所得種類別内訳」について、所得(総所得金額等)階級別、業種別の内訳を示したものである。

2 「配当所得等」には、特定公社債等に係る利子所得も含まれている。

Note: 1 This table indicates the breakdown by income rank and industry type with regard to "(1) Breakdown by income type".

2 Dividend income, etc. includes interest income from public and corporate bonds.

所得階級別人員数 Number of Persons by income rank				(別掲) 損失額のある者 (Separate tabulation) Taxpayers with losses		区 分 Type		
100億円以下 Less than 10 billion yen		100億円超 Over 10 billion yen		人員 Number of taxpayers	損失額 Amount of losses			
主たるもの Main	人 Person	主たるもの Main	人 Person					
人 Person	人 Person	人 Person	人 Person	人 Person	百万円 Million yen			
-	-	-	-	112	239	金融業	Finance	金融業 Finance and Insurance
-	-	-	-	404	256	保険代理業	Insurance agent	
-	-	-	-	516	495	計	Total	
-	-	-	-	1,281	2,498	不動産業	Real Estate	不動産業 Real Estate
-	-	-	-	5,556	7,574	料理飲食業	Food, restaurant	
-	-	-	-	543	909	旅館	Hotel	
-	-	-	-	6,099	8,483	計	Total	料旅館飲食業 Restaurant, Hotel business, Food and health
-	-	1	-	572	1,617	病院、診療所	Hospital, clinic	医療保健業 Medical and Health
-	-	-	-	493	1,153	歯科医	Dentist	
-	-	-	-	1,437	1,248	その他の医療保健業	Other medical and health	
-	-	1	-	2,502	4,017	計	Total	
-	-	-	-	355	515	弁護士	Lawyer	弁税建築業 Lawyer, Tax Accountant, Architect, etc.
-	-	-	-	924	608	司法書士、行政書士	Judicial scrivener, administrative scrivener	
-	-	-	-	366	256	その他の法務専門サービス	Other legal affairs specialty service	
-	-	-	-	777	717	税理士、公認会計士	Tax accountant, certified public accountant	
-	-	-	-	1,145	1,074	その他の経営専門サービス	Other management specialty service	
-	-	-	-	305	300	不動産専門サービス	Real estate specialty service	
-	-	-	-	558	543	土木建築専門サービス	Civil engineering and construction service	
-	-	-	-	97	110	獣医師	Veterinarian	
-	-	-	-	4,527	4,124	計	Total	
-	-	-	-	2,699	2,335	教育、学習支援	Education, learning support	
-	-	-	-	2,317	2,154	洗濯、理容、美容、浴場業	Laundries, barbers, beauty culture, bathhouses	
-	-	-	-	911	828	その他の対個人サービス業	Other personal services	
-	-	-	-	33	64	廃棄物処理業	Waste disposal	
-	-	-	-	535	680	自動車整備業	Automobile repair	
-	-	-	-	351	275	その他の修理業	Other repair	
-	-	-	-	164	320	物品賃貸業	Leasing	
-	-	-	-	1,822	1,352	その他の対事業サービス業	Other services for business offices	
-	-	-	-	467	1,075	娯楽業	Amusement	
-	-	-	-	1,501	1,301	文筆、作曲、美術家	Literature, composition, artist	
-	-	-	-	516	497	芸能関係者	Show business	
-	-	-	-	235	1,111	職業選手、競技関係者、職業棋士	Professional athlete, persons involved in game, professional Go player	
-	-	-	-	584	550	その他のサービス業	Other services	
-	-	-	-	12,135	12,542	計	Total	
-	-	-	-	14,640	12,013	その他の事業	Other Business	
-	-	1	-	196,246	145,486	事業所得(再掲)	Operating income (Re-grouped)	
4	-	7	-	-	-	利子所得	Interest income	
13	1	11	1	-	-	配当所得等	Dividend income, etc.	
9	-	6	-	44,448	42,348	不動産所得	Real estate income	
24	-	14	-	-	-	給与所得	Employment income	
1	-	-	-	6,414	3,560	総合譲渡所得	Comprehensive capital gains	
6	-	4	-	-	-	一時所得	Occasional income	
23	-	9	-	-	-	雑所得	Miscellaneous income	
-	-	-	-	-	169,136	(損益通算等による差額)	(Difference by aggregation of profit and loss, etc.)	
80	1	52	1	247,108	360,530	計	Total	
-	-	-	-	755	-	分離短期譲渡所得	Short term separate capital gains	
3	2	1	1	4,828	-	分離長期譲渡所得	Long term separate capital gains	
29	28	16	14	-	-	株式等の譲渡所得等	Capital gains of stocks, etc.	
-	-	-	-	82	-	山林所得	Timber income	
1	-	1	-	-	-	退職所得	Retirement income	
113	31	70	16	252,773	360,530	総計	Grand Total	

(4) 所得種類別（業種別）人員、所得金額（還付申告をした者）（その1の1）

Number of income earners and amount of income by income type (business type) (Filing returns for refund) <1-1>

区分 Type	人員 Number of taxpayers		所得金額 Amount of income 百万円 Million yen	所得階級別人員数 Number of Persons by income rank					
	主たるもの Main	人 Person		70万円以下 Less than 0.7 million yen		100万円以下 Less than 1 million yen		150万円以下 Less than 1.5 million yen	
				主たるもの Main	人 Person	主たるもの Main	人 Person	主たるもの Main	人 Person
事業所得 Operating income	1,210,461	874,329	2,042,191	337,250	292,755	118,495	88,129	163,113	108,181
農業所得 Agriculture, Forestry and Fishing	176,000	70,348	87,779	50,267	34,764	20,600	8,750	31,988	10,257
林業 Forestry	468	307	397	143	116	62	45	88	60
水産業 Aquaculture	8,904	5,293	7,162	2,877	2,424	1,051	674	1,537	751
計 Total	185,372	75,948	95,338	53,287	37,304	21,713	9,469	33,613	11,068
鉱業 Mining	10	2	4	2	1	-	-	5	1
建設業 Construction	8,918	5,796	11,396	1,894	1,530	844	567	1,383	863
総合工事業 General construction	15,183	10,226	17,548	3,392	2,649	1,621	1,124	2,565	1,752
職別工事業 Construction by type	5,458	3,299	6,717	947	718	496	284	834	501
設備工事業 Equipment work	29,559	19,321	35,661	6,233	4,897	2,961	1,975	4,782	3,116
計 Total	29,559	19,321	35,661	6,233	4,897	2,961	1,975	4,782	3,116
製造業 Manufacturing	964	615	790	372	298	100	56	152	94
食料品製造卸売業 Foodstuffs wholesaling manufacturer	754	527	672	269	223	94	57	142	88
繊維工業 Textile	1,148	793	913	455	354	151	102	201	127
製材、木製品、 建材製造卸売業 Lumber, wood products, building materials wholesaling manufacturer	475	296	460	133	101	43	25	91	48
鉄鋼、非鉄金属、 金属製品製造卸売業 Iron and steel, non-ferrous metals, metal products wholesaling manufacturer	502	289	545	116	86	56	35	97	43
機械器具製造卸売業 General machinery wholesaling manufacturer	638	443	638	209	161	75	47	133	80
印刷業 Printing	783	617	627	388	338	89	61	121	89
雑貨、一般用具類 製造卸売業 General merchandise, general tool wholesaling manufacturer	3,640	982	2,686	590	370	234	119	403	139
その他の製造卸売業 Other wholesaling manufacturer	264	134	188	100	72	30	17	39	11
食品受託加工業 Processing on food commission	981	623	631	395	287	151	99	189	102
繊維受託加工業 Processing on textile commission	1,301	811	1,268	296	219	164	100	249	142
金属受託加工業 Processing on metal commission	728	471	665	186	141	101	65	132	84
機械部品受託加工業 Processing on machine parts commission	468	352	609	117	100	54	36	70	45
印刷関連受託加工業 Printing or other related business commission	1,203	745	1,060	361	274	159	92	217	121
その他の受託加工業 Processing on others commission	13,849	7,698	11,752	3,987	3,024	1,501	911	2,236	1,213
計 Total	13,849	7,698	11,752	3,987	3,024	1,501	911	2,236	1,213
卸売業 Wholesale	856	538	705	303	235	70	34	164	97
飲食料品卸売業 Foodstuffs and beverages	538	359	455	219	184	58	32	87	48
繊維、身まわり品卸売業 Textiles, clothing, and accessories	915	589	885	286	211	109	68	149	96
木材、家具、建材卸売業 Lumber, furniture, building materials	684	429	786	194	158	71	37	106	58
機械器具類卸売業 Machinery and appliances	1,016	737	853	458	375	113	79	149	92
雑貨類、一般用具類卸売業 General merchandise and general tools	1,317	754	1,193	376	301	134	84	214	100
その他の卸売業 Others	5,326	3,406	4,878	1,836	1,464	555	334	869	491
計 Total	5,326	3,406	4,878	1,836	1,464	555	334	869	491
小売業 Retail	358	240	256	154	133	48	32	41	24
各種商品小売業 General merchandise	9,096	6,029	6,077	4,016	3,256	1,186	707	1,423	805
飲食料品小売業 Foodstuffs and beverages	3,181	2,204	2,111	1,612	1,305	356	212	390	218
繊維、衣服、 身まわり品小売業 Textiles, clothing, and accessories	228	155	185	104	81	26	16	32	19
家具小売業 Furniture	11,721	9,095	18,579	4,910	4,258	1,138	821	1,402	930
雑貨類、日用具類小売業 General merchandise, articles for daily use	3,178	2,096	2,709	1,108	845	394	259	579	357
機械器具小売業 General machinery	7,473	4,540	5,632	3,004	2,384	808	470	1,044	539
その他の小売業 Others	2,452	1,766	1,950	1,122	925	273	177	346	211
食料品製造小売業 Groceries manufacturing	312	243	230	169	148	32	24	39	25
衣服、繊維製身ま わり品製造小売業 Clothing, textiles and accessories manufacturing	1,252	883	1,012	431	340	174	127	240	161
家具、建具製造小売業 Furniture, building materials manufacturing	507	361	341	251	212	52	31	70	44
日用具類製造小売業 Articles for daily use manufacturing	1,077	737	830	465	403	94	70	144	77
その他の製造小売業 Other manufacturing	40,835	28,349	39,911	17,346	14,290	4,581	2,946	5,750	3,410
計 Total	40,835	28,349	39,911	17,346	14,290	4,581	2,946	5,750	3,410
情報通信業 Information and Communications	360	272	689	83	77	20	18	32	23
情報サービス業 Information service	371	296	564	107	93	29	22	49	32
新聞、出版業 Newspaper, publishing	731	568	1,253	190	170	49	40	81	55
計 Total	731	568	1,253	190	170	49	40	81	55
運輸業 Transport	8,756	5,317	7,220	2,504	2,028	1,056	680	1,628	876
道路運送業 Road transport	118	69	175	22	19	5	3	12	8
水運業 Transport by water	8,874	5,386	7,395	2,526	2,047	1,061	683	1,640	884
計 Total	8,874	5,386	7,395	2,526	2,047	1,061	683	1,640	884

(注) この表は、「(1) 所得種類別内訳」について、所得(総所得金額等)階級別、業種別の内訳を示したものである。

Note: This table indicates the breakdown by income rank and industry type with regard to "(1) Breakdown by income type".

所得階級別人員数 Number of Persons by income rank										区分 Type	
200万円以下 Less than 2 million yen		250万円以下 Less than 2.5 million yen		300万円以下 Less than 3 million yen		400万円以下 Less than 4 million yen		500万円以下 Less than 5 million yen			
主たるもの Main		主たるもの Main		主たるもの Main		主たるもの Main		主たるもの Main			
人 Person	人 Person	人 Person	人 Person	人 Person	人 Person	人 Person	人 Person	人 Person	人 Person		
121,982	75,437	90,738	55,976	70,072	43,731	98,131	62,707	64,966	41,727	事業所得 Operating income	
23,011	6,282	15,159	3,813	9,949	2,318	10,875	2,276	5,807	931	農業 Agriculture	農水産林業 Agriculture, Forestry and Fishing
65	38	33	16	26	10	29	13	12	6	林業 Forestry	
1,079	466	716	293	496	188	624	255	272	131	漁業、水産養殖業 Fishery, Aquaculture	
24,155	6,786	15,908	4,122	10,471	2,516	11,528	2,544	6,091	1,068	計 Total	
-	-	1	-	1	-	1	-	-	-	鉱業 Mining	
1,139	684	902	498	764	442	959	571	503	311	総合工事業 General construction	建設業 Construction
2,090	1,336	1,571	971	1,197	723	1,432	876	739	474	職別工事業 Construction by type	
740	424	625	329	460	246	728	418	355	236	設備工事業 Equipment work	
3,969	2,444	3,098	1,798	2,421	1,411	3,119	1,865	1,597	1,021	計 Total	
123	64	76	36	46	31	42	16	21	10	食料品製造卸売業 Foodstuffs wholesaling manufacturer	製 業 Wholesale
77	51	58	37	38	27	34	23	19	10	繊維工業 Textile	
124	80	81	49	48	27	53	35	14	9	製材、木製品、 建材製造卸売業 Lumber, wood products, building materials wholesaling manufacturer	
72	43	35	21	33	19	36	23	13	9	鉄鋼、非鉄金属、 金属製品製造卸売業 Iron and steel, non- ferrous metals, metal products wholesaling manufacturer	
60	27	33	16	30	12	52	36	26	16	機械器具製造卸売業 General machinery wholesaling manufacturer	
76	46	42	30	33	26	35	28	18	15	印刷業 Printing	
74	50	36	28	19	11	23	18	15	10	雑貨、一般用具類 製造卸売業 General merchandise, general tool wholesaling manufacturer	
405	106	311	75	277	56	362	60	291	24	その他の製造卸売業 Other wholesaling manufacturer	
30	14	15	7	18	8	17	3	11	2	食品受託加工業 Processing on food commission	
99	54	54	31	38	19	28	19	13	11	繊維受託加工業 Processing on textile commission	
177	107	129	78	89	57	103	60	44	28	金属受託加工業 Processing on metal commission	
110	68	70	43	43	26	44	23	20	13	機械部品受託加工業 Processing on machine parts commission	
69	48	57	42	27	22	33	29	16	12	印刷関連受託加工業 Printing or other related business commission	
159	98	85	45	68	39	80	40	37	18	その他の受託加工業 Processing on others commission	
1,655	856	1,082	538	807	380	942	413	558	187	計 Total	
114	63	58	37	41	23	51	25	23	11	飲食物品卸売業 Foodstuffs and beverages	
63	32	27	15	26	14	18	11	14	8	繊維、身まわり品卸売業 Textiles, clothing, and accessories	
107	71	86	49	56	33	63	32	20	8	木材、家具、建材卸売業 Lumber, furniture, building materials	
88	52	49	31	32	12	53	32	31	16	機械器具類卸売業 Machinery and appliances	
96	61	62	41	41	25	45	32	26	15	雑貨類、一般用具類卸売業 General merchandise and general tools	
156	81	98	49	70	34	102	49	77	35	その他の卸売業 Others	
624	360	380	222	266	141	332	181	191	93	計 Total	
36	13	18	10	23	12	17	9	8	3	各種商品小売業 General merchandise	小 売 業 Retail
823	418	532	286	335	181	387	209	179	83	飲食物品小売業 Foodstuffs and beverages	
299	166	158	96	107	61	117	75	59	28	繊維、衣服、 身まわり品小売業 Textiles, clothing, and accessories	
25	14	11	5	8	5	12	8	3	3	家具小売業 Furniture	
917	592	616	412	475	312	586	428	389	277	雑貨類、日用具類小売業 General merchandise, articles for daily use	
355	216	216	127	140	80	195	118	87	44	機械器具小売業 General machinery	
815	362	492	231	346	162	430	195	216	91	その他の小売業 Others	
234	142	144	97	111	76	117	83	59	40	食料品製造小売業 Groceries manufacturing	
20	13	17	11	8	6	18	10	4	2	衣服、繊維製身ま わり品製造小売業 Clothing, textiles and accessories manufacturing	
160	113	110	70	51	26	48	28	19	11	家具、建具製造小売業 Furniture, building materials manufacturing	
44	27	34	17	14	9	28	13	9	4	日用具類製造小売業 Articles for daily use manufacturing	
116	63	77	37	46	25	59	29	33	16	その他の製造小売業 Other manufacturing	
3,844	2,139	2,425	1,399	1,664	955	2,014	1,205	1,065	602	計 Total	
25	14	33	22	30	24	48	32	28	21	情報サービス業 Information service	情 通 信 業 Information and Communications
40	29	33	24	28	23	37	34	24	22	新聞、出版業 Newspaper, publishing	
65	43	66	46	58	47	85	66	52	43	計 Total	
1,166	595	816	384	557	241	611	315	266	138	道路運送業 Road transport	運 輸 業 Transport
14	5	8	5	17	10	14	6	12	7	水運業 Transport by water	
1,180	600	824	389	574	251	625	321	278	145	計 Total	

(4) 所得種類別（業種別）人員、所得金額（還付申告をした者）（その1の2）

Number of income earners and amount of income by income type (business type) (Filing returns for refund) <1-2>

区分 Type	人員		所得金額 Amount of income 百万円 Million yen	所得階級別人員数 Number of Persons by income rank					
	Number of taxpayers	主たるもの Main		70万円以下 Less than 0.7 million yen		100万円以下 Less than 1 million yen		150万円以下 Less than 1.5 million yen	
				Person	Person	Person	Person	Person	Person
金融業 Finance	585	375	1,203	86	70	50	41	67	43
保険業 Insurance agent	12,343	9,793	22,865	2,243	1,962	1,177	937	1,739	1,308
計	12,928	10,168	24,068	2,329	2,032	1,227	978	1,806	1,351
不動産業 Real Estate	3,342	1,652	4,896	478	393	176	107	324	130
料理飲食業 Food, restaurant	16,176	10,888	11,554	7,012	5,695	2,024	1,231	2,578	1,526
旅館業 Hotel	1,597	1,059	988	760	634	161	102	252	132
計	17,773	11,947	12,542	7,772	6,329	2,185	1,333	2,830	1,658
医療業 Hospital, clinic	10,501	8,330	71,703	639	562	89	62	193	127
歯科 Dentist	24,557	22,768	139,811	2,120	1,965	455	370	810	684
その他の医療保健業 Other medical and health	14,211	10,038	13,751	5,163	4,393	1,574	1,065	2,156	1,380
計	49,269	41,136	225,264	7,922	6,920	2,118	1,497	3,159	2,191
弁護士 Lawyer	19,168	16,219	111,649	3,850	3,804	380	348	620	557
司法書士、行政書士 Judicial scrivener, administrative scrivener	11,044	8,963	24,854	2,368	2,154	657	527	1,059	745
その他の法務専門サービス Other legal affairs specialty service	14,112	10,910	52,949	1,685	1,496	544	412	1,068	737
税理士、公認会計士 Tax accountant, certified public accountant	38,961	30,330	222,280	1,515	1,299	513	373	1,114	756
その他の経営専門サービス Other management specialty service	16,719	9,466	34,081	1,832	1,642	557	409	1,159	636
不動産専門サービス Real estate specialty service	9,542	7,882	27,659	1,194	1,091	407	319	732	599
土木建築専門サービス Civil engineering and construction service	13,857	11,899	35,261	2,346	2,150	816	686	1,416	1,138
獣医師 Veterinarian	942	656	1,388	207	179	75	49	119	82
計	124,345	96,325	510,121	14,997	13,815	3,949	3,123	7,287	5,250
教育、学習支援 Education, learning support	63,724	52,524	52,404	31,879	28,981	7,471	6,093	8,368	6,255
洗濯、理容、美容、浴場業 Laundries, barbers, beauty culture, bathhouses	23,640	16,819	17,674	9,764	7,828	3,393	2,289	4,107	2,647
その他の対個人サービス業 Other personal services	10,625	8,264	11,897	4,185	3,770	1,081	826	1,393	967
廃棄物処理業 Waste disposal	155	89	201	32	24	15	6	12	8
自動車整備業 Automobile repair	2,824	1,943	2,548	859	681	375	254	538	335
その他の修理業 Other repair	2,320	1,434	2,346	587	445	268	164	466	259
物品貸業 Leasing	470	283	481	149	121	49	31	65	38
その他の対事業サービス業 Other services for business offices	250,497	210,585	409,458	60,981	57,928	31,954	29,354	38,882	33,910
娯楽業 Amusement	1,136	808	987	476	404	104	70	157	97
文筆、作曲、美術家 Literature, composition, artist	85,506	77,402	157,965	28,214	26,848	7,299	6,524	10,062	8,825
芸能関係者 Show business	52,757	47,716	85,272	22,162	21,122	4,807	4,298	5,871	5,029
職業選手、競技関係者、職業棋士 Professional athlete, persons involved in game, professional Go player	12,932	11,575	51,892	2,191	2,097	663	610	1,067	933
その他のサービス業 Other services	10,025	7,509	13,131	3,262	2,946	861	668	1,312	919
計	516,611	436,951	806,256	164,741	153,195	58,340	51,187	72,300	60,222
その他の事業 Other Business	201,637	135,472	262,852	53,604	46,874	18,079	13,546	26,431	17,141
事業所得（再掲） Operating income (Re-grouped)	1,210,461	874,329	2,042,191	337,250	292,755	118,495	88,129	163,113	108,181
利子所得 Interest income	6,749	646	2,928	1,117	340	304	32	470	58
配当所得等 Dividend income, etc.	1,194,943	226,528	589,666	286,602	148,582	67,835	12,262	121,212	12,761
不動産所得 Real estate income	623,062	137,617	412,811	86,176	49,546	42,398	15,520	78,461	20,921
給与所得 Employment income	8,030,643	7,399,957	31,342,423	909,653	832,808	396,296	340,582	905,178	795,807
総合譲渡所得 Comprehensive capital gains	12,448	2,244	10,493	2,394	1,070	717	206	1,250	288
一時所得 Occasional income	58,306	10,399	35,679	8,530	4,192	4,152	1,209	8,276	1,695
雑所得 Miscellaneous income	5,567,331	4,304,912	6,181,868	1,284,342	1,156,030	516,466	438,354	1,206,541	1,054,523
(損益通算等による差額) (Difference by aggregation of profit and loss, etc.)	-	-	272,802	-	-	-	-	-	-
計	16,703,943	12,956,632	40,890,860	2,916,064	2,485,323	1,146,663	896,294	2,484,501	1,994,234
分離短期譲渡所得 Short term separate capital gains	2,078	411	3,289	245	136	83	28	115	42
分離長期譲渡所得 Long term separate capital gains	13,561	2,852	37,728	1,539	718	795	297	1,200	317
株式等の譲渡所得等 Capital gains of stocks, etc.	243,855	46,035	293,720	43,830	21,539	10,853	2,913	20,492	3,790
山林所得 Timber income	1,031	233	639	204	103	122	35	150	26
退職所得 Retirement income	27,357	14,288	107,220	808	433	672	234	1,581	627
総計	16,991,825	13,020,451	41,333,456	2,962,690	2,508,252	1,159,188	899,801	2,508,039	1,999,036

(注) 1 この表は、「(1) 所得種類別内訳」について、所得(総所得金額等)階級別、業種別の内訳を示したものである。

2 「配当所得等」には、特定公社債等に係る利子所得も含まれている。

Note: 1 This table indicates the breakdown by income rank and industry type with regard to "(1) Breakdown by income type".

2 Dividend income, etc. includes interest income from public and corporate bonds.

所得階級別人員数 Number of Persons by income rank										区分 Type		
200万円以下 Less than 2 million yen		250万円以下 Less than 2.5 million yen		300万円以下 Less than 3 million yen		400万円以下 Less than 4 million yen		500万円以下 Less than 5 million yen				
人 Person	主たるもの Main	人 Person	主たるもの Main	人 Person	主たるもの Main	人 Person	主たるもの Main	人 Person	主たるもの Main			
68	50	46	23	52	33	81	32	49	24	金融業	Finance	金融 保険業
1,526	1,097	1,156	835	954	729	1,334	1,071	852	724	保険代理業	Insurance agent	
1,594	1,147	1,202	858	1,006	762	1,415	1,103	901	748	計	Total	
384	113	380	134	321	131	478	214	325	170	不動産業	Real Estate	料 理 飲 食 業
1,564	889	947	504	617	330	708	369	322	179	料理飲食業	Food, restaurant	
163	88	81	39	53	22	58	24	28	8	旅館	Hotel	
1,727	977	1,028	543	670	352	766	393	350	187	計	Total	
243	157	253	176	251	173	589	447	721	552	病院、診療所	Hospital, clinic	医 保 健 業
945	829	999	870	1,050	945	2,275	2,072	2,349	2,178	歯科医	Dentist	
1,521	949	1,074	668	733	442	978	593	451	281	その他の医療保健業	Other medical and health	
2,709	1,935	2,326	1,714	2,034	1,560	3,842	3,112	3,521	3,011	計	Total	
682	601	687	572	809	665	1,536	1,238	1,681	1,354	弁護士	Lawyer	弁 税 建 護 理 業
1,013	697	871	626	831	673	1,340	1,118	991	834	司法書士、行政書士	Judicial scrivener, administrative scrivener	
1,103	706	1,075	712	1,006	728	1,716	1,285	1,377	1,047	その他の法務専門サービス	Other legal affairs specialty service	
1,719	909	1,900	1,044	1,915	1,193	3,666	2,735	3,595	2,856	税理士、公認会計士	Tax account, certified public accountant	士 士 士 等
1,342	603	1,407	634	1,419	668	2,517	1,227	2,019	1,117	その他の経営専門サービス	Other management specialty service	
820	638	794	640	764	598	1,371	1,089	1,047	892	不動産専門サービス	Real estate specialty service	
1,320	1,052	1,222	992	1,119	927	1,910	1,643	1,329	1,177	土木建築専門サービス	Civil engineering and construction service	サ ー ビ ス 業
104	70	91	53	75	54	101	73	70	49	獣医	Veterinarian	
8,103	5,276	8,047	5,273	7,938	5,506	14,157	10,408	12,109	9,326	計	Total	
5,417	3,916	3,305	2,373	2,222	1,588	2,405	1,709	1,134	792	教育、学習支援	Education, learning support	サ ー ビ ス 業
2,581	1,684	1,386	891	840	540	826	527	359	227	洗濯、理容、美容、浴場業	Laundries, barbers, beauty culture, bathhouses	
1,058	682	773	532	537	355	685	473	396	286	その他の対個人サービス業	Other personal services	
22	9	10	5	19	13	17	13	11	7	廃棄物処理業	Waste disposal	
327	222	261	173	161	104	181	101	72	50	自動車整備業	Automobile repair	
278	142	220	126	130	82	199	118	86	49	その他の修理業	Other repair	
51	26	27	10	18	9	41	25	24	10	物品賃貸業	Leasing	
26,401	21,703	19,416	15,554	14,647	11,356	21,232	15,279	14,713	9,172	その他の対事業サービス業	Other services for business offices	
125	85	78	51	42	20	78	50	25	13	娯楽業	Amusement	
8,121	7,060	6,621	5,814	5,319	4,653	7,368	6,575	4,595	4,110	文筆、作曲、美術家	Literature, composition, artist	
4,308	3,633	3,164	2,741	2,521	2,211	3,419	3,006	2,191	1,922	芸能関係者	Show business	
964	790	879	736	836	714	1,452	1,271	1,165	1,064	職業選手、競技関係者、職業棋士	Professional athlete, persons involved in game, professional Go player	
1,016	648	770	488	625	387	904	604	520	335	その他のサービス業	Other services	
50,669	40,600	36,910	29,494	27,917	22,032	38,807	29,751	25,291	18,037	計	Total	
21,304	12,161	17,061	9,446	13,924	7,687	20,020	11,131	12,637	7,089	その他の事業	Other Business	
121,982	75,437	90,738	55,976	70,072	43,731	98,131	62,707	64,966	41,727	事業所得（再掲）	Operating income (Re-grouped)	利 子 所 得 配 当 所 得 等 不 動 産 所 得 給 与 所 得 総 合 譲 渡 所 得 一 時 所 得 雑 所 得 （損益通算等による差額） 計 分 離 短 期 譲 渡 所 得 分 離 長 期 譲 渡 所 得 株 式 等 の 譲 渡 所 得 等 山 林 所 得 退 職 所 得 総 計
429	38	370	34	343	24	559	37	438	31	利子所得	Interest income	
113,194	8,770	95,714	6,625	78,162	5,475	115,605	8,240	83,161	5,899	配当所得等	Dividend income, etc.	
73,155	14,263	59,089	10,110	47,720	7,344	67,436	9,712	42,769	5,038	不動産所得	Real estate income	
796,148	698,349	709,428	632,278	591,341	530,856	965,085	896,750	709,890	681,054	給与所得	Employment income	
1,090	181	896	142	778	95	1,162	118	847	63	総合譲渡所得	Comprehensive capital gains	
7,159	1,036	5,676	720	4,362	466	5,990	488	3,559	246	一時所得	Occasional income	
865,376	709,253	555,779	416,496	348,256	239,624	362,736	210,142	153,355	58,499	雑所得	Miscellaneous income	
-	-	-	-	-	-	-	-	-	-	(損益通算等による差額)	(Difference by aggregation of profit and loss, etc.)	
1,978,533	1,507,327	1,517,690	1,122,381	1,141,034	827,615	1,616,704	1,188,194	1,058,985	792,557	計	Total	
94	27	94	20	93	18	175	37	160	21	分離短期譲渡所得	Short term separate capital gains	
1,030	204	768	133	667	97	1,055	160	894	91	分離長期譲渡所得	Long term separate capital gains	
19,569	2,690	17,529	2,107	15,133	1,592	25,550	2,524	20,009	1,822	株式等の譲渡所得等	Capital gains of stocks, etc.	
116	22	84	13	71	10	74	5	49	2	山林所得	Timber income	
1,894	1,029	2,107	1,348	2,089	1,345	3,684	2,218	2,755	1,437	退職所得	Retirement income	
2,001,236	1,511,299	1,538,272	1,126,002	1,159,087	830,677	1,647,242	1,193,138	1,082,852	795,930	総計	Grand Total	

(4) 所得種類別(業種別)人員、所得金額(還付申告をした者)(その2の1)

Number of income earners and amount of income by income type (business type) (Filing returns for refund) <2-1>

区分 Type		所得階級別人員数 Number of Persons by income rank										
		600万円以下 Less than 6 million yen		700万円以下 Less than 7 million yen		800万円以下 Less than 8 million yen		1,000万円以下 Less than 10 million yen		1,200万円以下 Less than 12 million yen		
		主たるもの Main		主たるもの Main		主たるもの Main		主たるもの Main		主たるもの Main		
		人 Person	人 Person	人 Person	人 Person	人 Person	人 Person	人 Person	人 Person	人 Person	人 Person	
事業所得 Operating income		41,424	27,546	27,013	19,043	17,597	13,189	22,463	17,692	12,843	10,256	
農水産業 Agriculture, Forestry and Fishing	農業 Agriculture	3,785	380	2,183	196	915	100	713	121	282	67	
	林業 Forestry	5	2	3	1	1	-	1	-	-	-	
	漁業、水産養殖業 Fishery, Aquaculture	132	67	46	15	25	7	23	13	10	3	
計 Total		3,922	449	2,232	212	941	107	737	134	292	70	
鉱業 Mining	鉱業 Mining	-	-	-	-	-	-	-	-	-	-	
	建設業 Construction	総合工事業 General construction	219	140	124	81	75	51	55	31	19	10
		職別工事業 Construction by type	303	183	106	62	72	34	57	28	19	9
		設備工事業 Equipment work	136	79	82	42	16	8	24	11	9	3
計 Total		658	402	312	185	163	93	136	70	47	22	
製造業 Manufacturing	食料品製造卸売業 Foodstuffs wholesaling manufacturer	13	4	8	4	4	1	3	-	3	1	
	繊維工業 Textile	7	4	3	3	5	2	4	2	1	-	
	製材、木製品、建材製造卸売業 Lumber, wood products, building materials wholesaling manufacturer	9	4	5	4	2	-	3	1	-	-	
	鉄鋼、非鉄金属、金属製品製造卸売業 Iron and steel, non-ferrous metals, metal products wholesaling manufacturer	7	2	7	4	2	1	2	-	-	-	
	機械器具製造卸売業 General machinery wholesaling manufacturer	12	9	7	4	4	4	4	1	1	-	
	印刷業 Printing	4	2	3	2	2	2	3	2	4	2	
	雑貨、一般用具類製造卸売業 General merchandise, general tool wholesaling manufacturer	4	2	6	5	1	1	2	1	2	1	
	その他の製造卸売業 Other wholesaling manufacturer	204	16	127	9	81	1	97	4	54	2	
	食品受託加工業 Processing on food commission	1	-	1	-	1	-	-	-	1	-	
	繊維受託加工業 Processing on textile commission	3	1	3	-	2	-	1	-	3	-	
	金属受託加工業 Processing on metal commission	28	16	8	3	6	1	3	-	3	-	
	機械部品受託加工業 Processing on machine parts commission	12	5	5	3	2	-	1	-	2	-	
	印刷関連受託加工業 Printing or other related business commission	13	11	6	4	2	2	3	1	-	-	
	その他の受託加工業 Processing on others commission	14	7	7	5	3	1	5	3	4	2	
計 Total		331	83	196	50	117	16	131	15	78	8	
卸売業 Wholesale	飲食品卸売業 Foodstuffs and beverages	14	8	4	-	4	2	3	2	3	1	
	繊維、身まわり品卸売業 Textiles, clothing, and accessories	13	8	2	1	3	2	3	3	-	-	
	木材、家具、建材卸売業 Lumber, furniture, building materials	10	4	6	3	6	5	9	6	3	1	
	機械器具類卸売業 Machinery and appliances	21	9	17	12	7	4	7	5	5	2	
	雑貨類、一般用具類卸売業 General merchandise and general tools	7	4	7	4	4	3	2	2	5	4	
	その他の卸売業 Others	30	10	19	4	12	3	5	2	5	1	
	計 Total		95	43	55	24	36	19	29	20	21	9
小売業 Retail	各種商品小売業 General merchandise	6	1	3	2	1	-	1	-	-	-	
	飲食品小売業 Foodstuffs and beverages	82	38	50	23	23	11	29	10	9	-	
	繊維、衣服、身まわり品小売業 Textiles, clothing, and accessories	31	16	16	9	7	4	18	8	4	3	
	家具小売業 Furniture	5	4	1	-	1	-	-	-	-	-	
	雑貨類、日用品類小売業 General merchandise, articles for daily use	254	196	188	153	151	125	252	208	153	137	
	機械器具小売業 General machinery	48	24	17	9	15	7	13	6	3	1	
	その他の小売業 Others	114	46	54	15	44	16	52	21	17	5	
	食料品製造小売業 Groceries manufacturing	23	9	7	3	7	3	4	-	1	-	
	衣服、繊維製身まわり品製造小売業 Clothing, textiles and accessories manufacturing	-	-	2	1	-	-	2	2	-	-	
	家具、建具製造小売業 Furniture, building materials manufacturing	9	3	6	2	1	1	2	1	-	-	
日用品類製造小売業 Articles for daily use manufacturing	1	1	2	2	1	-	-	-	-	-		
その他の製造小売業 Other manufacturing	14	6	12	5	5	2	6	3	3	1		
計 Total		587	344	358	224	256	169	379	259	190	147	
情報通信業 Information and Communications	情報サービス業 Information service	23	17	11	7	11	10	7	2	4	3	
	新聞、出版業 Newspaper, publishing	11	9	8	5	2	1	-	-	2	2	
	計 Total	34	26	19	12	13	11	7	2	6	5	
運輸業 Transport	道路運送業 Road transport	90	44	22	8	14	4	17	3	3	1	
	水運業 Transport by water	3	2	4	2	-	-	1	1	2	1	
	計 Total	93	46	26	10	14	4	18	4	5	2	

(注) この表は、「(1) 所得種類別内訳」について、所得(総所得金額等)階級別、業種別の内訳を示したものである。

Note: This table indicates the breakdown by income rank and industry type with regard to "(1) Breakdown by income type".

所得階級別人員数 Number of Persons by income rank										区分 Type	
1,500万円以下 Less than 15 million yen		2,000万円以下 Less than 20 million yen		3,000万円以下 Less than 30 million yen		5,000万円以下 Less than 50 million yen		1億円以下 Less than 100 million yen			
主たるもの Main		主たるもの Main		主たるもの Main		主たるもの Main		主たるもの Main			
人 Person	人 Person	人 Person	人 Person	人 Person	人 Person	人 Person	人 Person	人 Person	人 Person	事業所得 Operating income	
10,547	8,329	7,533	5,623	4,181	2,783	1,383	799	530	312	事 業 所 得	
210	42	140	35	71	11	34	4	8	1	農 業 Agriculture	農 水 産 業 Agriculture, Forestry and Fishery
-	-	-	-	-	-	-	-	-	-	林 業 Forestry	
9	4	3	1	-	-	3	1	1	-	漁業、水産養殖業 Fishery, Aquaculture	
219	46	143	36	71	11	37	5	9	1	計 Total	
-	-	-	-	-	-	-	-	-	-	鉱 業 Mining	
21	10	13	7	4	-	-	-	-	-	総 合 工 事 業 General construction	建 設 業 Construction
10	3	7	2	1	-	1	-	-	-	職 別 工 事 業 Construction by type	
2	-	2	-	2	-	-	-	-	-	設 備 工 事 業 Equipment work	
33	13	22	9	7	-	1	-	-	-	計 Total	
-	-	-	-	-	-	1	-	-	-	食 料 品 製 造 卸 売 業 Foodstuffs wholesaling manufacturer	製 造 業 Manufacturing
-	-	-	-	1	-	1	-	1	-	織 維 工 業 Textile	
1	-	1	1	-	-	-	-	-	-	製 材、木製品、 建材製造卸売業 Lumber, wood products, building materials wholesaling manufacturer	
-	-	-	-	1	-	-	-	-	-	鉄鋼、非鉄金属、 金属製品製造卸売業 Iron and steel, non-ferrous metals, metal products wholesaling manufacturer	
3	-	1	-	-	-	-	-	-	-	機 械 器 具 製 造 卸 売 業 General machinery wholesaling manufacturer	
-	-	1	-	-	-	-	-	-	-	印 刷 業 Printing	
2	1	1	1	-	-	-	-	-	-	雑貨、一般用具類 製造卸売業 General merchandise, general tool wholesaling manufacturer	
39	-	47	1	59	-	28	-	21	-	その他の製造卸売業 Other wholesaling manufacturer	
-	-	-	-	-	-	-	-	-	-	食 品 受 託 加 工 業 Processing on food commission	
1	-	-	-	1	-	-	-	-	-	織 維 受 託 加 工 業 Processing on textile commission	
2	-	-	-	-	-	-	-	-	-	金 属 受 託 加 工 業 Processing on metal commission	
-	-	-	-	-	-	-	-	-	-	機 械 部 品 受 託 加 工 業 Processing on machine parts commission	
-	-	-	-	1	-	-	-	-	-	印 刷 関 連 受 託 加 工 業 Printing or other related business commission	
-	-	1	-	2	-	1	-	-	-	その他の受託加工業 Processing on others commission	
48	1	52	3	65	-	31	-	22	-	計 Total	
-	-	-	-	3	-	1	-	-	-	飲 食 料 品 卸 売 業 Foodstuffs and beverages	卸 売 業 Wholesale
1	-	3	1	-	-	1	-	-	-	織 維、身まわり品卸売業 Textiles, clothing, and accessories	
3	1	-	-	2	1	-	-	-	-	木 材、家 具、建 材 卸 売 業 Lumber, furniture, building materials	
2	-	-	-	1	1	-	-	-	-	機 械 器 具 類 卸 売 業 Machinery and appliances	
-	-	1	-	-	-	-	-	-	-	雑貨類、一般用具類卸売業 General merchandise and general tools	
7	1	3	-	5	-	1	-	2	-	そ の 他 の 卸 売 業 Others	
13	2	7	1	11	2	3	-	2	-	計 Total	
-	-	1	-	1	1	-	-	-	-	各 種 商 品 小 売 業 General merchandise	小 売 業 Retail
10	-	5	1	4	1	2	-	1	-	食 料 品 小 売 業 Foodstuffs and beverages	
1	-	5	3	-	-	1	-	-	-	織 維、衣 服、 身まわり品小売業 Textiles, clothing, and accessories	
-	-	-	-	-	-	-	-	-	-	家 具 小 売 業 Furniture	
137	122	90	78	54	43	7	2	2	1	雑貨類、日用具類小売業 General merchandise, articles for daily use	
3	2	2	-	2	1	-	-	-	-	機 械 器 具 小 売 業 General machinery	
9	1	14	1	7	-	2	-	3	-	そ の 他 の 小 売 業 Others	
2	-	-	-	1	-	-	-	1	-	食 料 品 製 造 小 売 業 Groceries manufacturing	
-	-	-	-	1	1	-	-	-	-	衣 服、織 維 製 身 ま わり 品 製 造 小 売 業 Clothing, textiles and accessories manufacturing	
1	-	-	-	-	-	-	-	-	-	家 具、建 具 製 造 小 売 業 Furniture, building materials manufacturing	
-	-	-	-	1	1	-	-	-	-	日 用 具 類 製 造 小 売 業 Articles for daily use manufacturing	
1	-	-	-	1	-	1	-	-	-	そ の 他 の 製 造 小 売 業 Other manufacturing	
164	125	117	83	72	48	13	2	7	1	計 Total	
3	2	2	-	-	-	-	-	-	-	情 報 サービス 業 Information service	情 通 信 業 Information and Communications
1	-	-	-	-	-	-	-	-	-	新 聞、出 版 業 Newspaper, publishing	
4	2	2	-	-	-	-	-	-	-	計 Total	
3	-	2	-	1	-	-	-	-	-	道 路 運 送 業 Road transport	運 輸 業 Transport
1	-	3	-	-	-	-	-	-	-	水 運 業 Transport by water	
4	-	5	-	1	-	-	-	-	-	計 Total	

(4) 所得種類別（業種別）人員、所得金額（還付申告をした者）（その2の2）

Number of income earners and amount of income by income type (business type) (Filing returns for refund) <2-2>

区分 Type		所得階級別人員数 Number of Persons by income rank									
		600万円以下 Less than 6 million yen		700万円以下 Less than 7 million yen		800万円以下 Less than 8 million yen		1,000万円以下 Less than 10 million yen		1,200万円以下 Less than 12 million yen	
		主たるもの Main		主たるもの Main		主たるもの Main		主たるもの Main		主たるもの Main	
		人 Person	人 Person	人 Person	人 Person	人 Person	人 Person	人 Person	人 Person	人 Person	人 Person
金融業 Finance and Insurance	金保業	28	18	16	9	9	7	10	8	10	9
	融業	496	421	301	249	172	142	204	171	87	74
	Total	524	439	317	258	181	149	214	179	97	83
不動産業 Real Estate	不動産業	178	96	106	62	66	37	63	36	30	17
	料旅館業	159	73	79	33	52	17	46	23	22	8
	Total	175	80	85	35	56	17	51	23	26	9
医療業 Medical and Health	医療業	705	565	693	571	756	630	1,402	1,198	1,152	974
	保健業	2,276	2,160	2,180	2,077	1,776	1,706	2,889	2,767	1,944	1,860
	療業	186	103	102	55	58	29	66	29	49	24
	Total	3,167	2,828	2,975	2,703	2,590	2,365	4,357	3,994	3,145	2,858
弁税法務士等 Lawyer, Tax Accountant, Architect, etc.	弁税法務士等	1,520	1,213	1,338	1,058	1,047	824	1,471	1,175	905	728
	護理業	641	563	450	381	267	222	311	259	125	89
	士士	1,035	826	782	646	599	505	770	653	438	378
	等	3,307	2,725	2,910	2,434	2,538	2,124	4,270	3,563	2,956	2,526
	その他	1,450	879	972	608	608	384	644	382	300	151
	不動産	785	648	499	426	356	310	420	351	165	140
	土木	888	779	498	450	321	283	356	329	146	135
	獣医	39	28	17	7	13	7	13	2	5	3
	Total	9,665	7,661	7,466	6,010	5,749	4,659	8,255	6,714	5,040	4,150
	サービス業 Service Industry	サービス業	600	367	318	191	192	103	187	97	80
教育、学習支援		168	90	81	46	40	18	36	20	25	5
洗濯、理容、美容、浴場業		189	133	124	94	58	46	85	68	26	16
その他の対個人サービス業		4	2	5	1	2	-	2	-	2	-
廃棄物処理業		28	14	8	3	5	1	4	2	3	2
自動車整備業		43	23	23	17	7	4	6	3	4	2
その他の修理業		13	4	10	4	5	1	6	1	-	-
物品賃貸業		8,731	5,603	4,861	3,449	2,697	2,156	2,997	2,592	1,373	1,207
その他の対事業サービス業		24	12	5	2	1	-	8	2	5	1
娯楽業		2,676	2,404	1,753	1,579	992	907	1,119	989	538	458
文筆、作曲、美術家	1,301	1,143	831	735	505	447	691	594	380	340	
芸能関係者	848	757	675	587	426	385	551	513	356	337	
職業選手、競技関係者、職業棋士	291	198	151	114	102	70	107	79	43	26	
その他のサービス業	Total	14,916	10,750	8,845	6,822	5,032	4,138	5,799	4,960	2,835	2,415
その他の事業	7,079	4,299	4,021	2,436	2,383	1,405	2,287	1,282	1,031	461	
事業所得（再掲）	Operating income (Re-grouped)	41,424	27,546	27,013	19,043	17,597	13,189	22,463	17,692	12,843	10,256
利子所得	Interest income	312	13	231	14	200	6	285	12	222	1
配当所得等	Dividend income, etc.	56,296	4,185	39,984	2,986	28,414	2,257	35,668	3,197	20,629	1,811
不動産所得	Real estate income	27,443	2,318	19,069	1,072	13,857	593	18,177	551	11,554	244
給与所得	Employment income	535,573	521,789	396,949	388,460	269,987	263,917	307,931	299,145	164,285	158,897
総合譲渡所得	Comprehensive capital gains	592	18	451	15	332	17	496	11	386	6
一時所得	Occasional income	2,194	117	1,512	81	1,097	38	1,291	46	780	19
雑所得	Miscellaneous income	69,322	14,702	40,845	4,027	28,250	1,468	37,424	1,086	23,094	294
（損益通算等による差額）	(Difference by aggregation of profit and loss, etc.)	-	-	-	-	-	-	-	-	-	-
計	Total	733,156	570,688	526,054	415,698	359,734	281,485	423,735	321,740	233,793	171,528
分離短期譲渡所得	Short term separate capital gains	149	10	122	10	83	7	148	6	80	8
分離長期譲渡所得	Long term separate capital gains	834	90	676	79	539	61	792	97	540	81
株式等の譲渡所得等	Capital gains of stocks, etc.	15,210	1,341	11,818	1,021	8,419	731	10,600	1,066	6,120	591
山林所得	Timber income	33	4	30	5	22	3	27	1	16	-
退職所得	Retirement income	1,981	959	1,461	718	1,203	569	1,715	810	1,129	508
総計	Grand Total	751,363	573,092	540,161	417,531	370,000	282,856	437,017	323,720	241,678	172,716

(注) 1 この表は、「(1) 所得種類別内訳」について、所得(総所得金額等)階級別、業種別の内訳を示したものである。

2 「配当所得等」には、特定公社債等に係る利子所得も含まれている。

Note: 1 This table indicates the breakdown by income rank and industry type with regard to "(1) Breakdown by income type".

2 Dividend income, etc. includes interest income from public and corporate bonds.

所得階級別人員数 Number of Persons by income rank										区分 Type	
1,500万円以下 Less than 15 million yen		2,000万円以下 Less than 20 million yen		3,000万円以下 Less than 30 million yen		5,000万円以下 Less than 50 million yen		1億円以下 Less than 100 million yen			
主たるもの Main	人 Person	主たるもの Main	人 Person	主たるもの Main	人 Person	主たるもの Main	人 Person	主たるもの Main	人 Person		
3	2	5	4	4	2	-	-	-	-	金融業 Finance	金融 保険 融業 Finance and Insurance and Real Estate
56	46	30	20	12	6	3	1	1	-	保険代理業 Insurance agent	
59	48	35	24	16	8	3	1	1	-	計 Total	
15	9	5	-	7	1	3	1	2	1	不動産業 Real Estate	
13	4	15	5	14	2	2	-	1	-	料理飲食業 Food, restaurant	料 理 館 飲 食 業 Restaurant, Hotel business and Food service
-	-	2	-	3	-	-	-	1	-		
13	4	17	5	17	2	2	-	2	-	計 Total	
1,208	1,000	967	751	485	310	117	59	33	14	病院、診療所 Hospital, clinic	医 保 健 業 Medical and Health and Healthcare
1,449	1,367	804	739	205	168	25	9	5	2	歯科 Dentist	
44	19	26	4	24	3	5	1	-	-	その他の医療保健業 Other medical and health	
2,701	2,386	1,797	1,494	714	481	147	69	38	16	計 Total	
861	685	735	573	500	378	272	194	177	161	弁護士 Lawyer	弁 税 建 護 理 業 Lawyer, Tax Accountant, Architect, etc.
69	49	26	15	17	6	6	4	2	1	司法書士、行政書士 Judicial scrivener, administrative scrivener	
365	315	253	215	166	144	79	64	36	29	その他の法務 専門サービス Other legal affairs specialty service	
2,785	2,376	2,321	1,941	1,452	1,151	389	274	87	49	税理士、公認会計士 Tax accountant, certified public accountant	
211	79	155	38	81	9	28	-	13	-	その他の経営 専門サービス Other management specialty service	
117	93	48	34	19	13	3	1	-	-	不動産専門サービス Real estate specialty service	
106	98	45	42	15	14	4	4	-	-	土木建築専門サービス Civil engineering and construction service	
7	-	2	-	3	-	1	-	-	-	獣医 Veterinarian	
4,521	3,695	3,585	2,858	2,253	1,715	782	541	315	240	計 Total	
84	27	37	9	20	1	4	1	1	-	教育、学習支援 support Education, learning support	
11	5	13	1	7	-	3	1	-	-	洗濯、理容、美容、浴場業 Laundries, barbers, beauty culture, bathhouses	
17	9	11	4	6	3	-	-	1	-	その他の対個人サービス業 Other personal services	
-	-	2	1	-	-	-	-	-	-	廃棄物処理業 Waste disposal	
2	1	-	-	-	-	-	-	-	-	自動車整備業 Automobile repair	
1	-	2	-	-	-	-	-	-	-	その他の修理業 Other repair	
4	2	5	-	3	1	-	-	-	-	物品賃貸業 Leasing	
985	862	448	357	133	86	34	14	9	2	その他の対事業サービス業 Other services for business offices	
-	-	2	1	3	-	1	-	1	-	娯楽業 Amusement	
367	296	240	185	154	124	47	39	19	12	文筆、作曲、美術家 Literature, composition, artist	
244	201	196	169	98	79	42	28	21	15	芸能関係者 Show business	
306	292	244	233	174	153	95	83	31	19	職業選手、競技 関係者、職業棋士 Professional athlete, persons involved in game, professional Go player	
28	17	14	5	13	4	3	-	3	1	その他のサービス業 Other services	
2,049	1,712	1,214	965	611	451	229	166	86	49	計 Total	
704	286	532	145	336	64	132	14	46	4	その他の事業 Other Business	
10,547	8,329	7,533	5,623	4,181	2,783	1,383	799	530	312	事業所得（再掲） Operating income (Re-grouped)	
226	1	298	3	307	1	290	1	199	-	利子所得 Interest income	
15,828	1,471	14,489	1,156	12,532	515	6,059	155	2,523	106	配当所得等 Dividend income, etc.	
10,236	195	9,882	114	9,320	53	4,094	19	1,705	4	不動産所得 Real estate income	
133,200	128,143	114,818	110,707	81,915	79,389	30,142	29,083	10,091	9,513	給与所得 Employment income	
343	4	306	3	236	3	96	1	53	1	総合譲渡所得 Comprehensive capital gains	
740	19	722	13	629	7	460	4	738	1	一時所得 Occasional income	
22,099	187	22,637	86	18,180	76	7,875	29	3,527	34	雑所得 Miscellaneous income	
-	-	-	-	-	-	-	-	-	-	(損益通算等による差額) (Difference by aggregation of profit and loss, etc.)	
193,219	138,349	170,685	117,705	127,300	82,827	50,399	30,091	19,366	9,971	計 Total	
112	12	96	12	128	7	59	5	26	4	分離短期譲渡所得 Short term separate capital gains	
565	86	574	80	559	103	285	79	169	44	分離長期譲渡所得 Long term separate capital gains	
5,729	560	5,087	566	4,216	478	2,143	316	1,060	227	株式等の譲渡所得等 Capital gains of stocks, etc.	
11	1	9	-	8	1	3	1	2	1	山林所得 Timber income	
1,196	547	1,241	545	1,077	478	440	246	234	167	退職所得 Retirement income	
200,832	139,555	177,692	118,908	133,288	83,894	53,329	30,738	20,857	10,414	総計 Grand Total	

(4) 所得種類別（業種別）人員、所得金額（還付申告をした者）（その3の1）

Number of income earners and amount of income by income type (business type) (Filing returns for refund) <3-1>

区分 Type		所得階級別人員数 Number of Persons by income rank									
		2億円以下 Less than 200 million yen		5億円以下 Less than 500 million yen		10億円以下 Less than 1 billion yen		20億円以下 Less than 2 billion yen		50億円以下 Less than 5 billion yen	
		主たるもの Main		主たるもの Main		主たるもの Main		主たるもの Main		主たるもの Main	
		人 Person	人 Person	人 Person	人 Person	人 Person	人 Person	人 Person	人 Person	人 Person	人 Person
事業所得 Operating income		170	99	26	14	3	1	1	-	-	-
農林業 Agriculture, Forestry and Fishing	農業 Agriculture	3	-	-	-	-	-	-	-	-	-
	水産養殖業 Aquaculture	-	-	-	-	-	-	-	-	-	-
	計 Total	3	-	-	-	-	-	-	-	-	-
鉱業 Mining	鉱業 Mining	-	-	-	-	-	-	-	-	-	-
	計 Total	-	-	-	-	-	-	-	-	-	-
建設業 Construction	総合工事業 General construction	-	-	-	-	-	-	-	-	-	-
	計 Total	-	-	-	-	-	-	-	-	-	-
製造業 Manufacturing	食料品製造卸売業 Foodstuffs wholesaling manufacturer	-	-	-	-	-	-	-	-	-	-
	計 Total	-	-	-	-	-	-	-	-	-	-
卸売業 Wholesale	飲食料品卸売業 Foodstuffs and beverages	-	-	-	-	-	-	-	-	-	-
	計 Total	1	-	-	-	-	-	-	-	-	-
小売業 Retail	各種商品小売業 General merchandise	-	-	-	-	-	-	-	-	-	-
	計 Total	2	1	1	-	-	-	-	-	-	-
情報通信業 Information and Communications	情報サービス業 Information service	-	-	-	-	-	-	-	-	-	-
	計 Total	-	-	-	-	-	-	-	-	-	-
運輸業 Transport	道路運送業 Road transport	-	-	-	-	-	-	-	-	-	-
	計 Total	-	-	-	-	-	-	-	-	-	-

(注) この表は、「(1) 所得種類別内訳」について、所得(総所得金額等)階級別、業種別の内訳を示したものである。

Note: This table indicates the breakdown by income rank and industry type with regard to "(1) Breakdown by income type".

所得階級別人員数 Number of Persons by income rank				(別掲) 損失額のある者 (Separate tabulation) Taxpayers with losses		区 分 Type	
100億円以下 Less than 10 billion yen		100億円超 Over 10 billion yen		人員 Number of taxpayers	損失額 Amount of losses		
主たるもの Main	人 Person	主たるもの Main	人 Person				
人 Person	人 Person	人 Person	人 Person	人 Person	百万円 Million yen		
-	-	-	-	735,317	616,215	事業所得	Operating income
-	-	-	-	343,347	197,069	農 業	Agriculture
-	-	-	-	296	334	林 業	Forestry
-	-	-	-	6,129	5,967	漁業、水産養殖業	Fishery, Aquaculture
-	-	-	-	349,772	203,370	計	Total
-	-	-	-	11	10	鉱 業	Mining
-	-	-	-	4,515	4,550	総合工事業	General construction
-	-	-	-	5,999	5,013	職別工事業	Construction by type
-	-	-	-	2,589	1,980	設備工事業	Equipment work
-	-	-	-	13,103	11,543	計	Total
-	-	-	-	994	1,518	食料品製造卸売業	Foodstuffs wholesaling manufacturer
-	-	-	-	661	645	繊維工業	Textile
-	-	-	-	951	1,036	製材、木製品、 建材製造卸売業	Lumber, wood products, building materials wholesaling manufacturer
-	-	-	-	412	393	鉄鋼、非鉄金属、 金属製品製造卸売業	Iron and steel, non-ferrous metals, metal products wholesaling manufacturer
-	-	-	-	511	515	機械器具製造卸売業	General machinery wholesaling manufacturer
-	-	-	-	506	373	印刷業	Printing
-	-	-	-	795	636	雑貨、一般用具類 製造卸売業	General merchandise, general tool wholesaling manufacturer
-	-	-	-	2,822	3,736	その他の製造卸売業	Other wholesaling manufacturer
-	-	-	-	218	188	食品受託加工業	Processing on food commission
-	-	-	-	773	626	繊維受託加工業	Processing on textile commission
-	-	-	-	790	653	金属受託加工業	Processing on metal commission
-	-	-	-	477	457	機械部品受託加工業	Processing on machine parts commission
-	-	-	-	302	239	印刷関連受託加工業	Printing or other related business commission
-	-	-	-	781	638	その他の受託加工業	Processing on others commission
-	-	-	-	10,993	11,654	計	Total
-	-	-	-	1,011	1,223	飲食料品卸売業	Foodstuffs and beverages
-	-	-	-	879	873	繊維、身まわり品卸売業	Textiles, clothing, and accessories
-	-	-	-	997	1,132	木材、家具、建材卸売業	Lumber, furniture, building materials
-	-	-	-	751	778	機械器具類卸売業	Machinery and appliances
-	-	-	-	1,180	1,126	雑貨類、一般用具類卸売業	General merchandise and general tools
-	-	-	-	1,422	2,025	その他の卸売業	Others
-	-	-	-	6,240	7,156	計	Total
-	-	-	-	619	615	各種商品小売業	General merchandise
-	-	-	-	11,509	10,976	飲食料品小売業	Foodstuffs and beverages
-	-	-	-	5,228	5,136	繊維、衣服、 身まわり品小売業	Textiles, clothing, and accessories
-	-	-	-	327	412	家具小売業	Furniture
-	-	-	-	10,608	10,968	雑貨類、日用品類小売業	General merchandise, articles for daily use
-	-	-	-	3,202	3,164	機械器具小売業	General machinery
-	-	-	-	11,115	10,881	その他の小売業	Others
-	-	-	-	2,413	2,621	食料品製造小売業	Groceries manufacturing
-	-	-	-	421	347	衣服、繊維製身ま わり品製造小売業	Clothing, textiles and accessories manufacturing
-	-	-	-	773	611	家具、建具製造小売業	Furniture, building materials manufacturing
-	-	-	-	542	408	日用品類製造小売業	Articles for daily use manufacturing
-	-	-	-	1,289	1,117	その他の製造小売業	Other manufacturing
-	-	-	-	48,046	47,256	計	Total
-	-	-	-	325	299	情報サービス業	Information service
-	-	-	-	173	139	新聞、出版業	Newspaper, publishing
-	-	-	-	498	439	計	Total
-	-	-	-	3,611	2,612	道路運送業	Road transport
-	-	-	-	101	127	水 運 業	Transport by water
-	-	-	-	3,712	2,739	計	Total

(4) 所得種類別（業種別）人員、所得金額（還付申告をした者）（その3の2）

Number of income earners and amount of income by income type (business type) (Filing returns for refund) <3-2>

区分 Type		所得階級別人員数 Number of Persons by income rank										
		2億円以下 Less than 200 million yen		5億円以下 Less than 500 million yen		10億円以下 Less than 1 billion yen		20億円以下 Less than 2 billion yen		50億円以下 Less than 5 billion yen		
		主たるもの Main		主たるもの Main		主たるもの Main		主たるもの Main		主たるもの Main		
		人 Person	人 Person	人 Person	人 Person	人 Person	人 Person	人 Person	人 Person	人 Person	人 Person	
Finance and Insurance	金融業 保険業	金融代理業	1	-	-	-	-	-	-	-	-	-
		保険代理業	-	-	-	-	-	-	-	-	-	-
		Total	1	-	-	-	-	-	-	-	-	-
Real Estate	不動産業	Real Estate	-	-	-	-	1	-	-	-	-	-
		Total	-	-	-	-	1	-	-	-	-	-
Restaurant and Hotel business	料旅館飲食業	料理飲食業	-	-	1	-	-	-	-	-	-	-
		旅館	-	-	-	-	-	-	-	-	-	-
		Total	-	-	1	-	-	-	-	-	-	-
Medical and Health	医療業	病院、診療所	3	1	2	1	-	-	-	-	-	-
		歯科医	1	-	-	-	-	-	-	-	-	-
		その他の医療保健業	1	-	-	-	-	-	-	-	-	-
		Total	5	1	2	1	-	-	-	-	-	-
Lawyer, Tax Account, Architect, etc.	弁税建 護理業 士士士 等	弁護士	84	80	12	10	1	1	-	-	-	-
		司法書士、行政書士	-	-	-	-	-	-	-	-	-	-
		その他の法務専門サービス	12	9	3	3	-	-	-	-	-	-
		税理士、公認会計士	8	2	-	-	1	-	-	-	-	-
		その他の経営専門サービス	2	-	2	-	-	-	1	-	-	-
		不動産専門サービス	1	-	-	-	-	-	-	-	-	-
		土木建築専門サービス	-	-	-	-	-	-	-	-	-	-
		Total	107	91	17	13	2	1	1	-	-	-
Service Industry	サービス業	教育、学習支援	-	-	-	-	-	-	-	-	-	-
		洗濯、理容、美容、浴場業	-	-	-	-	-	-	-	-	-	-
		その他の対個人サービス業	-	-	-	-	-	-	-	-	-	-
		廃棄物処理業	-	-	-	-	-	-	-	-	-	-
		自動車整備業	-	-	-	-	-	-	-	-	-	-
		その他の修理業	-	-	-	-	-	-	-	-	-	-
		物品貸業	-	-	-	-	-	-	-	-	-	-
		その他の対事業サービス業	2	1	1	-	-	-	-	-	-	-
		娯楽業	-	-	1	-	-	-	-	-	-	-
		文筆、作曲、美術家	2	-	-	-	-	-	-	-	-	-
		芸能関係者	5	3	-	-	-	-	-	-	-	-
		職業選手、競技関係者、職業棋士	9	1	-	-	-	-	-	-	-	-
		その他のサービス業	-	-	-	-	-	-	-	-	-	-
		Total	18	5	2	-	-	-	-	-	-	
		Other Business	24	1	2	-	-	-	-	-	-	
		Operating income (Re-grouped)	170	99	26	14	3	1	1	-	-	
		利子所得	91	-	40	-	11	-	7	-	-	
		配当所得等	757	45	221	23	42	4	15	3	1	
		不動産所得	397	-	99	-	19	-	6	-	-	
		給与所得	2,137	1,935	489	414	81	64	22	14	4	
		総合譲渡所得	17	1	4	1	2	-	-	-	-	
		一時所得	315	-	100	2	18	-	3	-	3	
		雑所得	919	1	247	1	46	-	13	-	2	
		(損益通算等による差額)	-	-	-	-	-	-	-	-	-	
		Total	4,803	2,081	1,226	455	222	69	67	17	10	
		分離短期譲渡所得	10	-	3	1	2	-	1	-	-	
		分離長期譲渡所得	48	16	20	12	10	6	2	1	-	
		株式等の譲渡所得等	345	101	109	45	24	9	9	5	1	
		山林所得	-	-	-	-	-	-	-	-	-	
		退職所得	67	52	18	16	4	2	1	-	-	
		Grand Total	5,273	2,250	1,376	529	262	86	80	23	11	

(注) 1 この表は、「(1) 所得種類別内訳」について、所得(総所得金額等)階級別、業種別の内訳を示したものである。

2 「配当所得等」には、特定公社債等に係る利子所得も含まれている。

Note: 1 This table indicates the breakdown by income rank and industry type with regard to "(1) Breakdown by income type".

2 Dividend income, etc. includes interest income from public and corporate bonds.

所得階級別人員数 Number of Persons by income rank				(別掲) 損失額のある者 (Separate tabulation) Taxpayers with losses		区分 Type		
100億円以下 Less than 10 billion yen		100億円超 Over 10 billion yen		人員 Number of taxpayers	損失額 Amount of losses			
主たるもの Main	人 Person	主たるもの Main	人 Person					
人 Person	人 Person	人 Person	人 Person	人 Person	百万円 Million yen			
-	-	-	-	310	1,122	金融業	} 金融業 Finance and Insurance	
-	-	-	-	2,694	1,977	保険代理業		
-	-	-	-	3,004	3,099	計		
-	-	-	-	2,418	3,508	不動産業	} 不動産業 Real Estate	
-	-	-	-	23,078	29,375	料理飲食業		
-	-	-	-	3,144	5,166	旅館		
-	-	-	-	26,222	34,541	計	} 旅館飲食業 Restaurant, Hotel business, Food, restaurant	
-	-	-	-	4,320	24,248	病院、診療所		} 医療保健業 Medical and Health
-	-	-	-	4,224	13,065	歯科医		
-	-	-	-	11,796	10,594	その他の医療保健業		
-	-	-	-	20,340	47,908	計		
-	-	-	-	5,810	8,306	弁護士	} 弁税法務士 Lawyer, Tax Accountant, Architect, etc.	
-	-	-	-	6,838	5,979	司法書士、行政書士		
-	-	-	-	4,718	4,170	その他の法務専門サービス		
-	-	-	-	7,474	8,464	税理士、公認会計士		
-	-	-	-	12,114	13,989	その他の経営専門サービス	} 士士士等 Lawyer, Tax Accountant, Architect, etc.	
-	-	-	-	2,143	2,317	不動産専門サービス		
-	-	-	-	3,830	4,058	土木建築専門サービス		
-	-	-	-	540	785	獣医師		
-	-	-	-	43,467	48,068	計	} サービス業 Service Industry	
-	-	-	-	25,136	19,601	教育、学習支援		
-	-	-	-	12,750	11,594	洗濯、理容、美容、浴場業		
-	-	-	-	6,810	6,157	その他の対個人サービス業		
-	-	-	-	129	202	廃棄物処理業		
-	-	-	-	1,746	1,831	自動車整備業		
-	-	-	-	1,433	1,149	その他の修理業		
-	-	-	-	582	768	物品賃貸業		
-	-	-	-	22,524	18,125	その他の対事業サービス業		
-	-	-	-	1,431	2,768	娯楽業		
-	-	-	-	24,561	19,751	文筆、作曲、美術家		
-	-	-	-	16,973	14,061	芸能関係者		
-	-	-	-	3,135	16,158	職業選手、競技関係者、職業棋士		
-	-	-	-	5,999	5,919	その他のサービス業		
-	-	-	-	123,209	118,084	計		
-	-	-	-	84,282	76,837	その他の事業		
-	-	-	-	735,317	616,215	事業所得(再掲)	} 事業所得(再掲) Operating income (Re-grouped)	
-	-	-	-	-	-	利子所得		
-	-	-	-	-	-	配当所得等		
-	-	-	-	260,474	304,845	不動産所得		
-	-	-	-	-	-	給与所得		
-	-	-	-	5,103	6,734	総合譲渡所得		
-	-	-	-	-	-	一時所得		
-	-	-	-	-	-	雑所得		
-	-	-	-	-	370,866	(損益通算等による差額)		
-	-	-	-	1,000,894	1,298,661	計		
-	-	-	-	728	-	分離短期譲渡所得		
-	-	-	-	9,402	-	分離長期譲渡所得		
-	-	-	-	-	-	株式等の譲渡所得等		
-	-	-	-	221	-	山林所得		
-	-	-	-	-	-	退職所得		
-	-	-	-	1,011,245	1,298,661	総計		

2-4 申告所得税標本調査結果（抜粋）

Results of Sample Survey for Self-assessment Income Tax (excerpt)

申告所得税標本調査の説明

Explanation of Sample Survey for Self-assessment Income Tax

- 1 この2-4における表は、令和元年分の申告所得税の納税者について、標本調査により調査したものうち、主要な計数について取りまとめたものである。
なお、この調査結果の詳細については、「令和元年分申告所得税標本調査」（国税庁ホームページ「統計情報」）を参照されたい。
- 2 調査の対象は、令和2年4月30日までに申告又は処理（更正、決定等）した者について、6月30日現在における令和元年分の申告所得税の納税者（所得金額があっても各種控除等の結果、申告納税額がなくなった者は含まない。）である。
- 3 調査の方法は、全国524税務署より、所得者区分別・合計所得階級別に、次の表に示す抽出率で標本を抽出し調査した。
- 1 The tables in 2-4 show figures for key items surveyed by sample survey on taxpayers of self-assessment income tax for 2019.
For further details of results of this survey, please refer to "Sample Survey for Self-Assessment Income Tax (for 2019)" (National tax agency homepage "Statistics information").
- 2 Subjects of survey are taxpayers who filed final returns or whose cases processed (correction or determination) were completed by April 30, 2020 with respect to income tax for 2019 (except for those who have income but no tax due as a result of several deductions) as of June 30, 2020.
- 3 Method of survey was a sample survey. Samples were selected from 524 Tax Offices around the country at sampling ratio listed in the following table and studied by type of income earners and by total income range.

合計所得階級区分 Total income range		所得者区分 Type of income earners	事業所得者	不動産所得者	給与所得者	雑所得者	他の区分に 該当しない 所得者
			Operating income earners	Real estate income earners	Employment income earners	Miscellaneous income earners	Income earners not otherwise classified
70万円以下		Less than 0.7 million yen	31.4%	38.4%	37.9%	30.1%	45.0%
70万円超	100万円以下	Over 0.7 million yen Less than 1 million yen	33.5%	37.2%	38.9%	33.0%	48.9%
100万円 "	150万円 "	Over 1 million yen Less than 1.5 million yen	35.3%	37.0%	40.7%	34.0%	48.5%
150万円 "	200万円 "	Over 1.5 million yen Less than 2 million yen	37.0%	36.9%	40.2%	34.6%	47.9%
200万円 "	250万円 "	Over 2 million yen Less than 2.5 million yen	38.8%	37.1%	38.7%	35.0%	48.1%
250万円 "	300万円 "	Over 2.5 million yen Less than 3 million yen	39.5%	37.4%	37.1%	33.9%	49.1%
300万円 "	400万円 "	Over 3 million yen Less than 4 million yen	40.6%	36.6%	35.1%	33.0%	50.1%
400万円 "	500万円 "	Over 4 million yen Less than 5 million yen	42.0%	36.4%	32.9%	32.1%	50.6%
500万円 "	600万円 "	Over 5 million yen Less than 6 million yen	43.5%	36.2%	31.5%	31.1%	50.6%
600万円 "	700万円 "	Over 6 million yen Less than 7 million yen	44.8%	36.6%	30.6%	31.0%	49.8%
700万円 "	800万円 "	Over 7 million yen Less than 8 million yen	44.7%	36.3%	29.9%	30.4%	49.3%
800万円 "	1,000万円 "	Over 8 million yen Less than 10 million yen	45.0%	36.3%	28.7%	31.6%	48.0%
1,000万円 "	1,200万円 "	Over 10 million yen Less than 12 million yen	44.5%	36.9%	27.5%	31.0%	46.8%
1,200万円 "	1,500万円 "	Over 12 million yen Less than 15 million yen	44.1%	36.5%	27.3%	32.7%	45.2%
1,500万円 "	2,000万円 "	Over 15 million yen Less than 20 million yen	43.6%	36.1%	28.1%	49.7%	43.2%
2,000万円 "	3,000万円 "	Over 20 million yen Less than 30 million yen	42.1%	36.4%	31.6%	55.7%	41.9%
3,000万円 "	5,000万円 "	Over 30 million yen Less than 50 million yen	40.8%	35.8%	33.3%	66.6%	39.7%
5,000万円 "	1億円 "	Over 50 million yen Less than 100 million yen	39.7%	34.7%	33.2%	64.3%	38.3%
1億円 "	2億円 "	Over 100 million yen Less than 200 million yen	41.4%	31.3%	54.3%	100.0%	37.7%
2億円 "	5億円 "	Over 200 million yen Less than 500 million yen	72.8%	60.9%	99.9%	100.0%	38.0%
5億円 "	10億円 "	Over 500 million yen Less than 1 billion yen	97.0%	100.0%	100.0%	100.0%	37.9%
10億円 "	20億円 "	Over 1 billion yen Less than 2 billion yen	100.0%	-	100.0%	100.0%	53.6%
20億円 "	50億円 "	Over 2 billion yen Less than 5 billion yen	100.0%	-	100.0%	100.0%	70.4%
50億円 "	100億円 "	Over 5 billion yen Less than 10 billion yen	-	-	-	-	77.4%
100億円超		Over 10 billion yen	-	-	-	-	100.0%

なお、標本数は、事業所得者652,220、不動産所得者400,542、給与所得者864,322、雑所得240,101、他の区分に該当しない所得者150,321、合計2,307,506である。

Breakdown of the number of samples is as follows: Operating income earners, 652,220; Real estate income earners, 400,542; Employment income earners, 864,322; Miscellaneous income earners, 240,101; Income earners not otherwise classified, 150,321; total, 2,307,506.

(1) 総括表

Overview

区分 Type	合計所得 Total income		所得控除額 Amount for deduction from taxable income	課税所得金額 Amount of taxable income	算出税額 Computed amount of tax	税額控除額 Amount of tax credit	源泉徴収税額 Amount of withholding income tax		申告納税額 Amount of self- assessment income tax
	人員 Number of taxpayers	金額 Amount of income					人員 Number of taxpayers	金額 Amount of money	
(合計所得階級別) By total income range	Person	百万円 Million yen	百万円 Million yen	百万円 Million yen	百万円 Million yen	百万円 Million yen	Person	百万円 Million yen	百万円 Million yen
70万円以下 Less than 0.7 million yen	175, 178	93, 735	86, 524	7, 211	406	35	23, 880	203	175
100万円〃 1	273, 368	235, 044	165, 845	69, 199	3, 880	27	60, 947	647	3, 288
150万円〃 1.5	666, 136	840, 085	526, 867	313, 218	16, 348	107	250, 233	4, 295	12, 286
200万円〃 2	748, 482	1, 308, 686	728, 214	580, 472	30, 306	207	377, 545	9, 868	20, 863
250万円〃 2.5	663, 377	1, 486, 013	742, 064	743, 949	38, 785	323	370, 888	13, 241	26, 028
300万円〃 3	533, 763	1, 462, 293	661, 098	801, 195	42, 389	477	307, 881	14, 722	28, 070
400万円〃 4	785, 897	2, 723, 221	1, 078, 423	1, 644, 798	98, 080	1, 761	481, 858	34, 555	63, 788
500万円〃 5	524, 690	2, 341, 298	804, 996	1, 536, 302	109, 939	3, 693	340, 205	37, 803	70, 675
600万円〃 6	363, 527	1, 988, 593	607, 260	1, 381, 333	123, 766	5, 647	249, 238	41, 607	78, 993
700万円〃 7	271, 200	1, 754, 574	490, 745	1, 263, 830	133, 793	6, 018	197, 779	48, 419	82, 041
800万円〃 8	199, 221	1, 488, 336	380, 891	1, 107, 445	131, 771	5, 148	151, 166	50, 648	78, 635
1,000万円〃 10	264, 386	2, 356, 560	521, 886	1, 834, 674	252, 385	7, 759	207, 028	100, 427	149, 340
1,200万円〃 12	171, 227	1, 871, 517	336, 957	1, 534, 560	241, 159	5, 755	140, 270	107, 637	132, 714
1,500万円〃 15	173, 422	2, 321, 538	360, 506	1, 961, 032	359, 334	7, 253	147, 157	176, 523	182, 957
2,000万円〃 20	180, 034	3, 109, 235	405, 813	2, 703, 422	574, 900	9, 425	157, 941	322, 028	255, 333
3,000万円〃 30	152, 788	3, 689, 990	365, 219	3, 324, 771	813, 536	9, 857	135, 077	473, 412	347, 158
5,000万円〃 50	91, 827	3, 470, 084	227, 593	3, 242, 492	888, 836	6, 521	80, 034	505, 525	395, 342
1億円〃 100	46, 470	3, 126, 710	122, 459	3, 004, 251	863, 702	8, 021	39, 526	458, 344	415, 352
2億円〃 200	13, 920	1, 866, 277	39, 670	1, 826, 607	509, 479	6, 763	11, 602	241, 960	271, 363
5億円〃 500	4, 861	1, 436, 665	16, 879	1, 419, 787	347, 747	7, 209	4, 176	138, 395	209, 372
10億円〃 Less than 1 billion yen	1, 148	784, 427	6, 873	777, 553	182, 959	6, 751	1, 047	66, 341	113, 637
20億円〃 2	419	573, 450	3, 285	570, 165	119, 114	3, 215	400	31, 184	87, 175
50億円〃 5	201	592, 576	6, 144	586, 432	112, 184	2, 687	190	23, 534	88, 276
100億円〃 10	31	207, 480	945	206, 535	33, 397	601	25	2, 569	30, 920
100億円超 Over 10 billion yen	16	508, 422	10, 545	497, 877	82, 200	1, 655	16	7, 936	74, 301
計 Total	6, 305, 589	41, 636, 810	8, 697, 701	32, 939, 109	6, 110, 394	106, 916	3, 736, 109	2, 911, 824	3, 218, 082
(所得者別) By income earners									
事業所得者 Operating income earners	1, 669, 146	7, 093, 604	2, 197, 529	4, 896, 075	847, 361	22, 758	292, 425	213, 699	628, 331
不動産所得者 Real estate income earners	1, 089, 730	5, 674, 914	1, 459, 862	4, 215, 052	697, 651	5, 596	443, 573	49, 401	657, 194
給与所得者 Employment income earners	2, 511, 975	18, 124, 829	3, 892, 141	14, 232, 688	3, 059, 650	48, 677	2, 304, 083	2, 433, 452	640, 882
雑所得者 Miscellaneous income earners	707, 804	1, 682, 449	760, 232	922, 217	83, 440	1, 225	529, 554	35, 406	48, 544
他の区分に 該当しない 所得者 Income earners not otherwise classified	326, 934	9, 061, 014	387, 937	8, 673, 076	1, 422, 292	28, 659	166, 474	179, 866	1, 243, 132

(注) 「源泉徴収税額」及び「申告納税額」には、復興特別所得税を含む。

Note: "Amount of withholding income tax" and "Amount of self-assessment income tax" include special income tax for reconstruction.

(2) 所得種類別表

Table by income type

区分 Type	合計所得 Total income		所得金額の内訳 Breakdown of income amount					
			営業等所得 Business income		農業所得 Farm income		利子所得 Interest income	
	人員 Number of taxpayers	金額 Amount of income	人員 Number of taxpayers	金額 Amount of income	人員 Number of taxpayers	金額 Amount of income	人員 Number of taxpayers	金額 Amount of income
(合計所得階級別) By total income range	人 Person	百万円 Million yen	人 Person	百万円 Million yen	人 Person	百万円 Million yen	人 Person	百万円 Million yen
70万円以下 Less than 0.7 million yen	175,178	93,735	72,814	47,433	6,407	1,642	101	38
100万円 " 1	273,368	235,044	111,964	85,927	13,746	5,870	129	29
150万円 " 1.5	666,136	840,085	224,075	242,737	39,961	20,082	324	110
200万円 " 2	748,482	1,308,686	226,387	337,986	48,703	29,457	374	109
250万円 " 2.5	663,377	1,486,013	201,758	386,812	44,680	34,688	374	148
300万円 " 3	533,763	1,462,293	169,457	398,125	37,640	36,330	338	157
400万円 " 4	785,897	2,723,221	242,793	713,730	56,467	69,474	626	282
500万円 " 5	524,690	2,341,298	150,754	559,064	38,680	59,317	544	321
600万円 " 6	363,527	1,988,593	95,304	420,253	27,109	49,554	464	301
700万円 " 7	271,200	1,754,574	62,115	312,814	19,631	39,254	427	296
800万円 " 8	199,221	1,488,336	41,463	234,659	13,802	32,616	381	221
1,000万円 " 10	264,386	2,356,560	50,671	332,325	17,390	46,046	677	568
1,200万円 " 12	171,227	1,871,517	28,954	223,847	10,100	30,806	547	507
1,500万円 " 15	173,422	2,321,538	27,320	256,599	8,645	28,312	581	684
2,000万円 " 20	180,034	3,109,235	27,222	326,625	7,389	24,279	777	864
3,000万円 " 30	152,788	3,689,990	24,963	419,597	5,466	14,530	837	1,087
5,000万円 " 50	91,827	3,470,084	16,461	436,669	3,161	4,832	955	1,827
1億円 " 100	46,470	3,126,710	8,011	364,316	1,708	1,093	855	1,679
2億円 " 200	13,920	1,866,277	2,077	156,628	574	262	494	1,597
5億円 " 500	4,861	1,436,665	629	79,431	195	△ 23	259	961
10億円 " Less than 1 billion yen	1,148	784,427	111	21,746	24	△ 63	95	653
20億円 " 2	419	573,450	47	11,121	10	1,088	48	393
50億円 " 5	201	592,576	21	12,555	3	4	20	188
100億円 " 10	31	207,480	1	△ 18	-	-	4	20
100億円超 Over 10 billion yen	16	508,422	1	328	-	-	7	16
計 Total	6,305,589	41,636,810	1,785,373	6,381,308	401,491	529,450	10,238	13,052

区分 Type	所得金額の内訳 Breakdown of income amount							
	一時所得 Occasional income		雑所得 Miscellaneous income		山林所得 Timber income		退職所得 Retirement income	
	人員 Number of taxpayers	金額 Amount of income	人員 Number of taxpayers	金額 Amount of income	人員 Number of taxpayers	金額 Amount of income	人員 Number of taxpayers	金額 Amount of income
(合計所得階級別) By total income range	人 Person	百万円 Million yen	人 Person	百万円 Million yen	人 Person	百万円 Million yen	人 Person	百万円 Million yen
70万円以下 Less than 0.7 million yen	3,818	2,263	35,756	15,401	63	23	5	1
100万円 " 1	5,028	3,326	76,509	37,817	92	52	13	6
150万円 " 1.5	10,078	7,833	247,726	176,851	269	169	27	10
200万円 " 2	12,258	10,485	345,384	304,570	301	207	51	20
250万円 " 2.5	11,689	10,791	315,585	305,088	297	277	72	40
300万円 " 3	10,329	10,674	241,711	253,347	209	194	115	90
400万円 " 4	16,700	18,510	338,001	367,885	367	435	297	292
500万円 " 5	13,638	18,501	208,447	237,866	238	325	343	466
600万円 " 6	10,275	15,023	133,755	158,929	175	252	389	614
700万円 " 7	9,118	19,046	95,415	112,723	145	273	394	791
800万円 " 8	6,899	15,171	69,941	80,277	113	178	335	718
1,000万円 " 10	7,365	15,709	94,573	105,815	157	344	625	1,791
1,200万円 " 12	4,208	8,989	62,151	67,373	93	204	603	2,008
1,500万円 " 15	4,146	10,951	64,221	68,844	93	237	693	2,769
2,000万円 " 20	4,146	12,471	69,082	73,929	97	255	805	4,009
3,000万円 " 30	3,837	13,792	61,852	73,115	90	251	999	7,457
5,000万円 " 50	3,062	14,730	39,847	53,962	60	307	679	8,531
1億円 " 100	2,743	13,520	20,956	36,714	39	180	463	10,558
2億円 " 200	1,078	6,180	6,419	18,517	13	139	244	11,194
5億円 " 500	451	2,570	2,268	12,242	-	-	130	8,955
10億円 " Less than 1 billion yen	124	1,485	554	7,648	-	-	52	4,315
20億円 " 2	51	128	210	3,800	1	2	14	1,507
50億円 " 5	30	166	102	4,961	-	-	9	828
100億円 " 10	6	21	23	566	-	-	1	38
100億円超 Over 10 billion yen	4	156	9	132	-	-	1	1,996
計 Total	141,081	232,493	2,530,497	2,578,371	2,912	4,305	7,359	69,005

所得金額の内訳 Breakdown of income amount								区 分 Type	
配当所得等 Dividend income, etc		不動産所得 Real estate income		給与所得 Employment income		総合譲渡所得 Comprehensive capital gains			
人 員 Number of taxpayers	金 額 Amount of income	人 員 Number of taxpayers	金 額 Amount of income	人 員 Number of taxpayers	金 額 Amount of income	人 員 Number of taxpayers	金 額 Amount of income		
人 Person	百万円 Million yen	人 Person	百万円 Million yen	人 Person	百万円 Million yen	人 Person	百万円 Million yen	(合計所得階級別)	By total income range
2,419	783	34,834	26,087	54,355	40,119	579	476	70万円以下	Less than 0.7 million yen
4,355	161	65,040	45,708	79,208	52,102	745	369	100万円 "	1
13,377	613	159,977	141,907	257,245	237,891	1,917	1,085	150万円 "	1.5
19,155	1,067	193,812	202,415	339,808	404,371	2,489	1,615	200万円 "	2
20,870	1,460	189,956	237,784	325,809	486,710	2,624	1,865	250万円 "	2.5
20,385	1,753	167,490	251,279	263,775	483,184	2,351	1,740	300万円 "	3
38,627	3,974	276,097	505,120	413,300	982,609	4,150	3,170	400万円 "	4
35,075	4,820	219,702	487,386	291,040	903,370	3,453	3,211	500万円 "	5
29,692	5,868	167,609	434,470	214,684	828,515	2,914	2,750	600万円 "	6
25,371	6,334	131,481	385,264	172,743	798,853	2,321	2,362	700万円 "	7
20,399	6,283	100,992	334,900	131,877	702,024	1,827	2,071	800万円 "	8
30,275	11,638	137,929	543,805	180,046	1,129,354	2,765	3,417	1,000万円 "	10
20,036	10,442	87,446	400,669	122,852	959,738	1,903	2,994	1,200万円 "	12
22,868	17,774	81,376	430,524	129,491	1,262,753	1,925	3,008	1,500万円 "	15
26,525	33,038	77,565	471,439	140,094	1,796,625	2,011	3,783	2,000万円 "	20
28,261	60,371	66,451	483,376	118,802	2,026,297	2,036	4,537	3,000万円 "	30
23,001	90,202	44,650	387,240	69,082	1,655,646	1,473	4,366	5,000万円 "	50
14,035	109,189	24,413	257,425	33,729	1,246,757	924	4,218	1億円 "	100
5,110	90,576	7,743	105,974	9,793	569,920	288	3,629	2億円 "	200
2,121	77,675	2,672	40,734	3,549	311,194	100	2,057	5億円 "	500
650	70,739	591	9,824	910	124,264	18	248	10億円 "	Less than 1 billion yen
248	39,036	189	2,036	354	60,326	10	1,296	20億円 "	2
143	38,328	92	△ 377	177	31,983	5	2,871	50億円 "	5
15	7,516	12	△ 64	24	1,900	1	74	100億円 "	10
13	30,704	7	955	14	1,981	-	-	100億円超	Over 10 billion yen
403,026	720,345	2,238,126	6,185,881	3,352,761	17,098,488	38,829	57,210	計	Total

所得金額の内訳 Breakdown of income amount						区 分 Type	
分離短期譲渡所得 Short-term separate capital gains		分離長期譲渡所得 Long-term separate capital gains		株式等の譲渡所得等 Capital gains of stocks, etc.			
人 員 Number of taxpayers	金 額 Amount of income	人 員 Number of taxpayers	金 額 Amount of income	人 員 Number of taxpayers	金 額 Amount of income		
人 Person	百万円 Million yen	人 Person	百万円 Million yen	人 Person	百万円 Million yen	(合計所得階級別)	By total income range
143	51	2,289	1,107	1,231	646	70万円以下	Less than 0.7 million yen
180	99	4,154	2,968	1,459	841	100万円 "	1
378	273	8,741	8,053	3,323	2,098	150万円 "	1.5
410	352	10,801	12,722	4,449	2,861	200万円 "	2
442	449	11,098	16,053	5,014	3,507	250万円 "	2.5
506	561	11,427	20,395	4,989	4,007	300万円 "	3
959	1,206	21,323	47,898	9,906	8,955	400万円 "	4
927	1,410	19,471	57,423	9,882	10,227	500万円 "	5
865	1,558	17,424	62,618	9,163	10,968	600万円 "	6
755	1,498	15,672	66,654	8,377	11,668	700万円 "	7
650	1,484	13,930	69,377	7,061	11,712	800万円 "	8
1,108	3,178	23,537	143,901	11,438	24,687	1,000万円 "	10
823	2,663	18,431	142,617	8,570	22,944	1,200万円 "	12
851	3,614	21,367	207,940	9,399	32,352	1,500万円 "	15
924	4,709	24,510	317,815	10,257	45,697	2,000万円 "	20
1,011	6,413	26,852	509,093	10,643	77,076	3,000万円 "	30
802	7,595	22,675	701,230	8,281	109,112	5,000万円 "	50
536	7,251	15,326	882,422	6,328	195,225	1億円 "	100
229	6,527	5,621	657,931	3,050	240,537	2億円 "	200
100	6,079	1,943	489,448	1,856	409,074	5億円 "	500
37	4,001	342	188,292	642	352,091	10億円 "	Less than 1 billion yen
12	2,388	84	87,686	310	363,137	20億円 "	2
5	1,723	36	45,572	167	455,437	50億円 "	5
-	-	4	13,354	29	183,967	100億円 "	10
-	-	1	12,857	16	461,085	100億円超	Over 10 billion yen
12,653	65,081	297,059	4,765,426	135,840	3,039,912	計	Total

(3) 所得控除表 (その1)
Table for income deductions (Part 1)

区 分 Type	雑 損 控 除 Deduction for casualty losses		医 療 費 控 除 Deduction for medical expense		セルフメディケーション税制 による医療費控除 Deduction for medical expenses by the self- medication system		社 会 保 険 料 控 除 Deduction for social insurance premium		小規模企業共済等掛金控除 Deduction for small-scale business enterprise mutual aid premium		生 命 保 険 料 控 除 (一 般) Deduction for life insurance premium (for ordinary)	
	人 員 Number of taxpayers	金 額 Amount of deduction	人 員 Number of taxpayers	金 額 Amount of deduction	人 員 Number of taxpayers	金 額 Amount of deduction	人 員 Number of taxpayers	金 額 Amount of deduction	人 員 Number of taxpayers	金 額 Amount of deduction	人 員 Number of taxpayers	金 額 Amount of deduction
(合計所得階級別) By total income range	人 Person	百万円 Million yen	人 Person	百万円 Million yen	人 Person	百万円 Million yen	人 Person	百万円 Million yen	人 Person	百万円 Million yen	人 Person	百万円 Million yen
70万円以下 Less than 0.7 million yen	132	69	16,038	1,395	82	3	97,987	11,993	2,434	537	79,776	2,855
100万円〃 1	187	34	44,252	3,572	200	7	221,242	38,278	5,894	697	157,258	5,786
150万円〃 1.5	527	124	141,091	14,051	649	26	605,874	142,983	21,412	4,000	432,075	16,256
200万円〃 2	722	184	187,664	22,512	827	30	712,252	221,722	33,657	9,544	527,573	20,299
250万円〃 2.5	794	257	182,532	26,059	824	31	639,201	243,089	39,496	13,695	490,054	19,218
300万円〃 3	631	247	161,700	27,196	698	26	517,376	228,247	40,363	15,464	404,865	16,128
400万円〃 4	862	369	253,810	49,936	1,084	39	765,885	402,769	79,024	33,187	613,050	24,872
500万円〃 5	602	358	175,881	39,566	787	28	513,117	325,872	68,335	30,988	419,057	17,375
600万円〃 6	370	255	124,447	30,462	578	20	356,394	265,235	57,492	27,401	294,883	12,447
700万円〃 7	311	244	94,858	24,366	456	14	266,255	223,666	47,204	23,327	222,626	9,523
800万円〃 8	225	193	72,564	19,582	347	11	195,602	177,828	37,718	19,351	163,424	7,037
1,000万円〃 10	282	249	100,927	28,847	475	15	259,461	251,274	54,468	29,343	214,949	9,290
1,200万円〃 12	181	227	67,037	19,879	288	9	168,169	174,285	37,163	20,962	138,638	6,033
1,500万円〃 15	170	232	69,156	21,304	327	10	170,250	189,541	38,216	22,121	140,424	6,155
2,000万円〃 20	187	252	73,400	23,395	277	9	176,957	217,225	40,440	24,108	147,088	6,520
3,000万円〃 30	179	230	66,765	22,627	205	7	149,809	189,382	35,137	21,893	122,810	5,479
5,000万円〃 50	95	223	42,761	16,266	118	4	89,672	108,862	21,666	14,386	71,778	3,199
1億円〃 100	45	72	22,525	9,824	38	2	45,027	52,424	9,985	6,786	34,727	1,546
2億円〃 200	20	116	7,182	3,468	5	0	13,412	14,695	2,477	1,668	9,806	437
5億円〃 500	5	26	2,578	1,390	3	0	4,666	5,197	785	504	3,281	145
10億円〃 Less than 1 billion yen	-	-	633	396	-	-	1,112	1,311	175	117	780	35
20億円〃 2	-	-	203	150	-	-	408	512	41	24	256	11
50億円〃 5	-	-	105	79	1	0	195	253	28	18	131	6
100億円〃 10	-	-	14	12	-	-	29	33	2	1	15	1
100億円超 Over 10 billion yen	-	-	9	7	-	-	14	17	4	2	6	0
計 Total	6,527	3,962	1,908,132	406,344	8,269	292	5,970,366	3,486,692	673,616	320,123	4,689,330	190,654
(所得者別) By income earners												
事業所得者 Operating income earners	1,299	820	374,358	67,261	2,216	76	1,540,650	825,254	298,732	147,396	1,256,170	50,972
不動産所得者 Real estate income earners	1,928	1,346	487,209	144,358	1,080	48	1,034,841	491,010	110,534	65,021	709,694	29,395
給与所得者 Employment income earners	1,592	647	663,338	126,109	3,720	112	2,422,071	1,833,670	234,541	94,822	2,019,614	82,258
雑所得者 Miscellaneous income earners	1,221	476	282,389	39,899	1,013	45	684,635	218,377	12,220	4,372	504,908	20,046
他の区分に 該当しない 所得者 Income earners not otherwise classified	487	673	100,838	28,718	240	11	288,169	118,382	17,589	8,513	198,944	7,983

(注) 「実人」は実人員を示す。

Note: "Actual" means actual number of taxpayers.

生命保険料控除 Deduction for life insurance premium						地震保険料控除 Deduction for earthquake insurance premium		寄附金控除 Deduction for donation		区 分 Type
生命保険料控除 (年金) Deduction for life insurance premium (for pension)		生命保険料控除 (介護) Deduction for life insurance premium (for nursing care)		生命保険料控除計 Deduction for life insurance premium(Total)		人 員 Number of taxpayers	金 額 Amount of deduction	人 員 Number of taxpayers	金 額 Amount of deduction	
人 員 Number of taxpayers	金 額 Amount of deduction	人 員 Number of taxpayers	金 額 Amount of deduction	人 員 計 Total number of taxpayers	金 額 Amount of deduction					人 員 Number of taxpayers
人 Person	百万円 Million yen	人 Person	百万円 Million yen	実人 Actual	百万円 Million yen	人 Person	百万円 Million yen	人 Person	百万円 Million yen	(合計所得階級別) By total income range
9,699	414	61,788	1,816	89,416	5,059	18,011	344	3,174	348	70万円以下 Less than 0.7 million yen
18,209	780	123,503	3,765	174,341	10,310	49,593	975	5,499	162	100万円 " 1
49,551	2,125	337,362	10,459	472,112	28,770	168,991	3,475	18,287	512	150万円 " 1.5
60,847	2,626	413,669	13,092	570,654	35,973	236,205	5,034	29,089	821	200万円 " 2
62,722	2,721	384,182	12,341	525,919	34,216	230,807	5,049	33,592	1,053	250万円 " 2.5
58,640	2,556	317,603	10,308	431,203	28,831	195,156	4,392	34,410	1,217	300万円 " 3
103,967	4,557	481,896	15,809	651,571	45,014	304,672	7,064	69,144	3,008	400万円 " 4
87,065	3,853	326,882	10,815	444,056	31,861	219,060	5,220	65,395	3,617	500万円 " 5
72,473	3,240	229,126	7,616	312,380	23,168	160,747	3,878	58,672	4,083	600万円 " 6
60,353	2,723	171,287	5,697	234,894	17,793	123,837	2,993	52,821	4,481	700万円 " 7
46,460	2,107	124,980	4,167	172,678	13,198	92,721	2,278	44,399	4,438	800万円 " 8
62,554	2,841	162,251	5,418	227,706	17,456	124,905	3,128	68,048	8,380	1,000万円 " 10
39,946	1,807	102,260	3,437	146,586	11,237	80,931	2,035	51,084	8,160	1,200万円 " 12
40,255	1,820	101,808	3,445	148,498	11,361	83,109	2,057	58,997	12,530	1,500万円 " 15
41,447	1,876	103,943	3,540	155,021	11,896	89,252	2,175	69,167	20,278	2,000万円 " 20
34,481	1,562	86,167	2,950	129,635	9,946	76,100	1,940	65,469	27,927	3,000万円 " 30
19,050	863	49,438	1,702	75,674	5,714	45,216	1,245	39,687	26,552	5,000万円 " 50
8,790	396	22,952	787	36,814	2,714	22,014	647	20,497	22,836	1億円 " 100
2,253	101	6,276	214	10,386	741	6,357	197	5,887	10,977	2億円 " 200
717	32	2,139	73	3,522	248	2,111	66	2,112	6,805	5億円 " 500
133	6	456	16	792	55	498	15	543	4,372	10億円 " Less than 1 billion yen
51	2	166	5	279	19	148	5	206	2,337	20億円 " 2
35	2	64	2	134	10	74	3	101	5,665	50億円 " 5
2	0	8	0	15	1	12	0	13	877	100億円 " 10
1	0	1	0	6	0	5	0	13	10,510	100億円超 Over 10 billion yen
879,701	39,012	3,610,207	117,474	5,014,292	345,593	2,330,532	54,216	796,306	191,945	計 Total
										(所得者別) By income earners
264,459	11,662	1,039,122	34,502	1,348,494	96,334	541,670	12,033	134,596	31,228	事業所得者 Operating income earners
97,629	4,303	493,202	16,373	772,357	49,803	477,466	14,108	130,020	19,581	不動産所得者 Real estate income earners
465,677	20,815	1,582,850	50,706	2,134,129	153,426	898,358	18,864	446,881	100,862	給与所得者 Employment income earners
24,001	1,000	352,977	11,355	545,474	32,342	306,887	6,656	49,996	3,848	雑所得者 Miscellaneous income earners
27,935	1,233	142,056	4,538	213,838	13,688	106,151	2,554	34,813	36,426	他該所に 区分しな い者 Income earners not otherwise classified

(3) 所得控除表 (その2)

Table for income deductions (Part 2)

区分 Type		障害者等控除 Exemption for handicapped person, etc.							金額 Amount of deduction
		同居特別 障害者数 Number of heavily handicapped taxpayers living together	特別 障害者数 Number of heavily handicapped taxpayers	障害者数 Number of handicapped taxpayers	特別 寡婦数 Number of specified widows	寡婦数 Number of widows	寡夫数 Number of widowers	障害者等計 Total number of handicapped person, etc.	
		人 Person	人 Person	人 Person	人 Person	人 Person	人 Person	実人 Actual	百万円 Million yen
(合計所得階級別)	By total income range								
70万円以下	Less than 0.7 million yen	-	-	329	-	426	24	771	210
100万円 "	1	-	918	3,122	813	13,806	198	18,853	5,276
150万円 "	1.5	11	6,705	13,302	4,165	44,636	857	67,363	20,023
200万円 "	2	851	10,713	23,855	6,868	40,052	1,826	79,439	25,075
250万円 "	2.5	4,053	11,692	25,967	6,980	31,803	2,302	77,219	26,379
300万円 "	3	6,598	10,641	23,154	5,942	24,939	2,204	67,614	24,865
400万円 "	4	12,204	16,470	34,470	8,015	36,081	3,639	101,159	38,578
500万円 "	5	8,809	11,367	21,978	5,282	24,185	2,316	67,155	26,092
600万円 "	6	6,116	7,948	14,610	-	4,341	-	30,581	12,883
700万円 "	7	4,620	5,766	11,011	-	2,937	-	22,644	9,537
800万円 "	8	3,344	4,405	8,073	-	1,864	-	16,321	6,953
1,000万円 "	10	4,576	6,024	10,072	-	2,243	-	21,256	9,167
1,200万円 "	12	2,690	3,791	6,107	-	1,332	-	12,967	5,542
1,500万円 "	15	2,557	3,850	5,883	-	1,335	-	12,836	5,407
2,000万円 "	20	2,561	3,604	5,747	-	1,114	-	12,286	5,215
3,000万円 "	30	2,106	3,112	4,676	-	956	-	10,190	4,345
5,000万円 "	50	1,143	2,235	3,006	-	711	-	6,631	2,755
1億円 "	100	568	1,218	1,564	-	320	-	3,450	1,422
2億円 "	200	156	407	422	-	89	-	1,036	418
5億円 "	500	38	127	172	-	38	-	366	136
10億円 "	Less than 1 billion yen	12	18	26	-	2	-	58	24
20億円 "	2	6	3	21	-	1	-	31	12
50億円 "	5	1	8	4	-	-	-	13	5
100億円 "	10	1	2	-	-	-	-	3	2
100億円超	Over 10 billion yen	-	1	-	-	-	-	1	0
計	Total	63,021	111,025	217,571	38,065	233,211	13,366	630,243	230,318
(所得者別)	By income earners								
事業所得者	Operating income earners	18,172	15,667	43,648	7,760	16,227	7,058	103,051	40,684
不動産所得者	Real estate income earners	14,646	50,832	69,432	8,518	157,185	1,584	274,305	95,913
給与所得者	Employment income earners	21,299	20,569	60,127	19,337	30,816	3,641	149,311	56,507
雑所得者	Miscellaneous income earners	4,023	12,746	28,174	1,619	16,632	956	61,277	21,038
他の区分に 該当しない 所得者	Income earners not otherwise classified	4,881	11,211	16,190	831	12,351	127	42,299	16,176

(注) 「実人」は実人員を示す。

Note: "Actual" means actual number of taxpayers.

配偶者控除 Exemption for spouse				配偶者特別控除 Special exemption for spouse		区分 Type	
一般配偶者数 Number of ordinary spouses	老人配偶者数 Number of aged spouses	配偶者計 Total number of spouses	金額 Amount of deduction	人員 Number of taxpayers	金額 Amount of deduction		
人 Person	人 Person	人 Person	百万円 Million yen	人 Person	百万円 Million yen	(合計所得階級別)	By total income range
-	-	-	-	-	-	70万円以下	Less than 0.7 million yen
4,336	425	4,761	1,852	1,630	399	100万円 "	1
65,468	40,193	105,661	44,170	19,691	6,161	150万円 "	1.5
121,993	77,746	199,739	83,675	33,108	10,676	200万円 "	2
132,637	70,083	202,720	84,042	34,905	11,328	250万円 "	2.5
112,726	52,961	165,687	68,257	29,762	9,680	300万円 "	3
166,036	64,167	230,203	93,894	44,467	14,403	400万円 "	4
112,685	34,589	147,274	59,423	30,136	9,711	500万円 "	5
79,555	19,598	99,153	39,638	20,533	6,650	600万円 "	6
63,863	12,881	76,744	30,451	14,920	4,882	700万円 "	7
48,186	8,780	56,966	22,525	10,434	3,415	800万円 "	8
63,613	10,817	74,430	23,360	13,009	3,413	1,000万円 "	10
-	-	-	-	-	-	1,200万円 "	12
-	-	-	-	-	-	1,500万円 "	15
-	-	-	-	-	-	2,000万円 "	20
-	-	-	-	-	-	3,000万円 "	30
-	-	-	-	-	-	5,000万円 "	50
-	-	-	-	-	-	1億円 "	100
-	-	-	-	-	-	2億円 "	200
-	-	-	-	-	-	5億円 "	500
-	-	-	-	-	-	10億円 "	Less than 1 billion yen
-	-	-	-	-	-	20億円 "	2
-	-	-	-	-	-	50億円 "	5
-	-	-	-	-	-	100億円 "	10
-	-	-	-	-	-	100億円超	Over 10 billion yen
971,098	392,240	1,363,338	551,287	252,595	80,717	計	Total
						(所得者別)	By income earners
228,206	37,132	265,338	104,049	62,005	19,728	事業所得者	Operating income earners
94,110	101,925	196,035	83,582	32,560	10,603	不動産所得者	Real estate income earners
465,038	90,121	555,159	216,191	111,301	34,914	給与所得者	Employment income earners
163,059	146,309	309,368	132,078	41,351	13,759	雑所得者	Miscellaneous income earners
20,685	16,753	37,438	15,388	5,378	1,713	他の区分に 該当しない者	Income earners not otherwise classified

(3) 所得控除表 (その3)
Table for income deductions (Part 3)

区 分 Type	扶 養 控 除 Exemption for dependents					
	一般の控除対象 扶養親族数 Number of ordinary dependents qualified for exemption	特定扶養親族数 Number of specified dependents	同居老親等親族数 Number of aged family members including parents living together	同居老親等以外の 老人扶養親族数 Number of aged taxpayers other than aged parents, etc. living together	扶養親族計 Total number of dependents	金 額 Amount of exemption
(合計所得階級別) By total income range	人 Person	人 Person	人 Person	人 Person	実人 Actual	百万円 Million yen
70万円以下 Less than 0.7 million yen	-	-	-	-	-	-
100万円〃 1	826	2	73	97	998	404
150万円〃 1.5	11,279	1,374	5,461	2,334	20,144	9,439
200万円〃 2	30,132	5,567	18,167	6,356	57,055	28,545
250万円〃 2.5	44,299	12,371	26,926	9,456	82,783	44,783
300万円〃 3	47,381	16,414	28,685	10,135	85,897	49,848
400万円〃 4	84,020	35,219	49,320	18,334	147,455	91,521
500万円〃 5	65,201	32,527	35,959	14,067	111,226	72,877
600万円〃 6	49,335	27,019	24,616	11,250	83,758	55,447
700万円〃 7	40,344	25,213	18,019	8,891	67,338	45,934
800万円〃 8	31,473	20,803	12,160	6,869	51,114	35,416
1,000万円〃 10	42,436	27,665	14,704	9,797	67,750	46,786
1,200万円〃 12	26,744	18,284	8,361	6,297	42,782	29,554
1,500万円〃 15	29,032	18,685	6,934	6,702	44,055	30,042
2,000万円〃 20	33,010	21,197	6,097	7,109	47,280	32,846
3,000万円〃 30	29,701	18,340	4,836	6,701	41,388	28,862
5,000万円〃 50	18,112	10,381	2,415	3,893	23,952	16,692
1億円〃 100	8,746	5,078	1,085	1,920	11,536	8,074
2億円〃 200	2,243	1,381	265	466	3,015	2,100
5億円〃 500	715	392	111	161	1,004	660
10億円〃 Less than 1 billion yen	179	81	9	47	237	147
20億円〃 2	56	44	13	25	95	69
50億円〃 5	33	20	9	9	51	35
100億円〃 10	6	5	-	3	9	7
100億円超 Over 10 billion yen	-	1	-	1	2	1
計 Total	595,303	298,063	264,225	130,920	990,924	630,087
(所得者別) By income earners						
事業所得者 Operating income earners	183,049	90,303	116,850	50,351	334,933	218,391
不動産所得者 Real estate income earners	84,361	21,203	29,227	16,717	124,285	70,391
給与所得者 Employment income earners	281,000	174,800	100,610	54,602	457,988	301,467
雑所得者 Miscellaneous income earners	23,888	3,109	8,825	4,632	37,447	18,378
他の区分に 該当しない 所得者 Income earners not otherwise classified	23,005	8,648	8,713	4,618	36,271	21,460

(注) 「実人」は、実人員を示す。

Note: "Actual" means actual number of taxpayers.

基礎控除 Basic exemption		所得控除合計 Total of exemption and deduction from income		区 分 Type	
人 員 Number of taxpayers	金 額 Amount of exemption	人 員 Number of taxpayers	金 額 Amount of exemption and deduction		
人 Person	百万円 Million yen	実人 Actual	百万円 Million yen	(合計所得階級別)	By total income class
175,178	66,568	175,178	86,524	70万円以下	Less than 0.7 million yen
273,368	103,880	273,368	165,845	100万円 "	1
666,136	253,132	666,136	526,867	150万円 "	1.5
748,482	284,423	748,482	728,214	200万円 "	2
663,377	252,083	663,377	742,064	250万円 "	2.5
533,763	202,830	533,763	661,098	300万円 "	3
785,897	298,641	785,897	1,078,423	400万円 "	4
524,690	199,382	524,690	804,996	500万円 "	5
363,527	138,140	363,527	607,260	600万円 "	6
271,200	103,056	271,200	490,745	700万円 "	7
199,221	75,704	199,221	380,891	800万円 "	8
264,386	100,467	264,386	521,886	1,000万円 "	10
171,227	65,066	171,227	336,957	1,200万円 "	12
173,422	65,900	173,422	360,506	1,500万円 "	15
180,034	68,413	180,034	405,813	2,000万円 "	20
152,788	58,059	152,788	365,219	3,000万円 "	30
91,827	34,894	91,827	227,593	5,000万円 "	50
46,470	17,659	46,470	122,459	1億円 "	100
13,920	5,290	13,920	39,670	2億円 "	200
4,861	1,847	4,861	16,879	5億円 "	500
1,148	436	1,148	6,873	10億円 "	Less than 1 billion yen
419	159	419	3,285	20億円 "	2
201	76	201	6,144	50億円 "	5
31	12	31	945	100億円 "	10
16	6	16	10,545	100億円超	Over 10 billion yen
6,305,589	2,396,124	6,305,589	8,697,701	計	Total
				(所得者別)	By income earners
1,669,146	634,275	1,669,146	2,197,529	事業所得者	Operating income earners
1,089,730	414,097	1,089,730	1,459,862	不動産所得者	Real estate income earners
2,511,975	954,551	2,511,975	3,892,141	給与所得者	Employment income earners
707,804	268,966	707,804	760,232	雑所得者	Miscellaneous income earners
326,934	124,235	326,934	387,937	他の区分に 該当しない 所得者	Income earners not otherwise classified

(4) 税額控除表
Table for tax credits

区 分 Type	配 当 控 除 Tax credit for dividend		住 宅 借 入 金 等 特 別 控 除 Special credit for housing loan		そ の 他 Others		控 除 合 計 Total of credits	
	人 員 Number of taxpayers	金 額 Amount of credit	人 員 Number of taxpayers	金 額 Amount of credit	人 員 Number of taxpayers	金 額 Amount of credit	人 員 Number of taxpayers	金 額 Amount of credit
(合計所得階級別) By total income range	人 Person	百万円 Million yen	人 Person	百万円 Million yen	人 Person	百万円 Million yen	実人 Actual	百万円 Million yen
70万円以下 Less than 0.7 million yen	708	10	877	14	1,007	11	2,483	35
100万円〃 1	1,242	6	767	11	2,203	11	4,135	27
150万円〃 1.5	4,705	34	1,548	33	6,751	41	12,815	107
200万円〃 2	7,564	47	2,321	77	9,930	83	19,482	207
250万円〃 2.5	9,027	70	3,408	143	10,619	110	22,555	323
300万円〃 3	9,328	97	4,870	258	10,098	121	23,718	477
400万円〃 4	18,856	226	16,162	1,266	18,378	269	51,893	1,761
500万円〃 5	18,375	277	25,429	3,106	15,740	310	57,372	3,693
600万円〃 6	16,099	340	29,909	4,943	13,890	364	57,178	5,647
700万円〃 7	14,192	398	27,415	5,229	12,555	391	51,029	6,018
800万円〃 8	11,508	394	21,218	4,359	10,460	395	40,252	5,148
1,000万円〃 10	17,300	736	28,674	6,251	17,331	771	58,394	7,759
1,200万円〃 12	11,248	650	19,174	4,414	13,256	691	39,937	5,755
1,500万円〃 15	13,204	856	21,490	5,382	15,833	1,014	45,760	7,253
2,000万円〃 20	15,637	1,464	23,997	6,322	19,931	1,639	53,024	9,425
3,000万円〃 30	17,371	2,833	18,584	5,096	11,605	1,928	42,756	9,857
5,000万円〃 50	14,662	4,237	-	-	7,525	2,284	21,029	6,521
1億円〃 100	8,737	4,996	-	-	4,409	3,024	12,424	8,021
2億円〃 200	3,205	3,990	-	-	1,656	2,773	4,511	6,763
5億円〃 500	1,302	3,345	-	-	703	3,864	1,800	7,209
10億円〃 Less than 1 billion yen	415	3,209	-	-	198	3,543	533	6,751
20億円〃 2	155	1,778	-	-	68	1,437	198	3,215
50億円〃 5	77	1,917	-	-	43	770	101	2,687
100億円〃 10	8	241	-	-	8	360	14	601
100億円超 Over 10 billion yen	7	1,565	-	-	6	89	10	1,655
計 Total	214,932	33,717	245,843	46,904	204,203	26,294	623,403	106,916
(所得者別) By income earners								
事業所得者 Operating income earners	24,455	459	71,223	11,823	46,696	10,476	132,317	22,758
不動産所得者 Real estate income earners	47,108	1,417	16,333	3,035	38,760	1,143	96,968	5,596
給与所得者 Employment income earners	103,518	10,052	148,853	30,510	84,203	8,116	314,737	48,677
雑所得者 Miscellaneous income earners	16,470	337	3,017	266	21,705	621	39,619	1,225
他の区分に該当しない所得者 Income earners not otherwise classified	23,381	21,452	6,417	1,269	12,839	5,938	39,762	28,659

(注) 1 税額控除表の内訳は、主なものを掲げた。
2 「実人」は実人員を示す。

Note: 1 Major items are listed in "Table for tax credit".
2 "Actual" means actual number of taxpayers.

(5) 源泉徴収税額表

Table for amount of withholding income tax

区 分 Type	合 計 Total		給与所得に対する税額 Tax on employment income		給与所得以外の所得に対する税額 Tax on income other than employment income		うち公的年金等 に対する税額 Tax on public pension, etc.		
	人 員 Number of taxpayers	税 額 Amount of tax	人 員 Number of taxpayers	税 額 Amount of tax	人 員 Number of taxpayers	税 額 Amount of tax	人 員 Number of taxpayers	税 額 Amount of tax	
(合計所得階級別)	By total income range	実人 Actual	百万円 Million yen	実人 Actual	百万円 Million yen	人 Person	百万円 Million yen	人 Person	百万円 Million yen
70万円以下	Less than 0.7 million yen	23,880	203	18,563	89	6,937	114	2,397	11
100万円 "	1	60,947	647	43,536	447	20,609	200	14,414	105
150万円 "	1.5	250,233	4,295	174,569	3,041	97,377	1,254	78,433	973
200万円 "	2	377,545	9,868	261,884	6,815	169,069	3,053	142,450	2,398
250万円 "	2.5	370,888	13,241	274,790	9,352	176,603	3,889	147,574	3,020
300万円 "	3	307,881	14,722	237,082	10,687	146,929	4,035	119,491	3,021
400万円 "	4	481,858	34,555	383,319	26,220	217,921	8,335	167,131	5,774
500万円 "	5	340,205	37,803	271,637	29,992	139,881	7,811	94,918	4,986
600万円 "	6	249,238	41,607	200,433	34,003	96,164	7,604	54,769	4,088
700万円 "	7	197,779	48,419	162,026	41,274	73,843	7,145	36,189	3,039
800万円 "	8	151,166	50,648	123,148	44,373	56,114	6,275	24,823	2,045
1,000万円 "	10	207,028	100,427	168,995	89,294	79,588	11,133	31,549	2,460
1,200万円 "	12	140,270	107,637	116,505	96,873	55,845	10,764	19,639	1,460
1,500万円 "	15	147,157	176,523	123,532	157,763	63,970	18,760	19,524	1,470
2,000万円 "	20	157,941	322,028	134,937	288,592	73,882	33,435	17,744	1,277
3,000万円 "	30	135,077	473,412	114,033	418,781	69,309	54,631	15,396	1,107
5,000万円 "	50	80,034	505,525	65,574	439,012	46,384	66,512	10,028	684
1億円 "	100	39,526	458,344	31,348	392,974	24,518	65,370	5,049	342
2億円 "	200	11,602	241,960	8,772	199,177	7,543	42,784	1,683	123
5億円 "	500	4,176	138,395	3,151	108,702	2,679	29,693	582	40
10億円 "	Less than 1 billion yen	1,047	66,341	810	46,519	727	19,822	151	11
20億円 "	2	400	31,184	336	22,173	269	9,011	36	3
50億円 "	5	190	23,534	170	13,384	133	10,150	20	1
100億円 "	10	25	2,569	23	811	16	1,758	4	0
100億円超	Over 10 billion yen	16	7,936	15	841	13	7,094	2	0
計	Total	3,736,109	2,911,824	2,919,188	2,481,190	1,626,323	430,634	1,003,996	38,437
(所得者別)	By income earners								
事業所得者	Operating income earners	292,425	213,699	141,563	14,709	179,820	198,989	29,144	965
不動産所得者	Real estate income earners	443,573	49,401	193,588	30,373	273,840	19,028	161,143	5,921
給与所得者	Employment income earners	2,304,083	2,433,452	2,298,279	2,359,010	582,116	74,442	286,667	10,300
雑所得者	Miscellaneous income earners	529,554	35,406	199,796	7,606	498,010	27,800	471,893	18,792
他の区分に 該当しない 所得者	Income earners not otherwise classified	166,474	179,866	85,962	69,491	92,537	110,375	55,149	2,458

(注) 「実人」は実人員を示す。

Note: "Actual" means actual number of taxpayers.

(6) 専従者表

Table for family employee

区 分 Type		青 色 申 告 者 Persons who filed blue returns						専従者数 Number of family employees	専従者 給与額 Amount of wages of family employees
		納税者数 Number of taxpayers	左のうち専従者がある者 Number of taxpayers who have family employees				計 Total		
			専従者1人 の者 One family employee	専従者2人 の者 Two family employees	専従者3人 以上の者 Three or more family employees				
(合計所得階級別)	By total income range	人 Person	人 Person	人 Person	人 Person	人 Person	人 Person	百万円 Million yen	
70万円以下	Less than 0.7 million yen	47,505	5,094	389	113	5,596	6,231	7,898	
100万円 "	1	87,178	13,757	915	137	14,809	16,018	17,620	
150万円 "	1.5	203,194	33,899	3,106	632	37,637	42,123	87,915	
200万円 "	2	232,027	39,509	4,480	1,040	45,029	51,738	70,594	
250万円 "	2.5	226,116	39,195	5,072	1,402	45,669	53,741	79,204	
300万円 "	3	203,503	36,011	5,052	1,600	42,663	51,159	79,665	
400万円 "	4	335,345	60,743	9,135	3,128	73,006	88,877	150,158	
500万円 "	5	252,302	45,119	7,128	2,921	55,168	68,595	126,674	
600万円 "	6	186,073	33,917	5,396	2,394	41,707	52,291	104,778	
700万円 "	7	139,231	24,968	3,976	1,876	30,820	38,840	82,811	
800万円 "	8	104,178	18,324	2,903	1,544	22,771	29,032	66,061	
1,000万円 "	10	140,854	24,701	3,942	2,096	30,739	39,267	96,803	
1,200万円 "	12	88,105	15,906	2,239	1,356	19,501	24,719	67,328	
1,500万円 "	15	83,829	15,402	1,916	1,150	18,468	22,903	69,963	
2,000万円 "	20	81,297	15,477	1,627	879	17,983	21,550	79,587	
3,000万円 "	30	72,531	14,844	1,239	582	16,665	19,200	88,110	
5,000万円 "	50	49,020	9,939	684	240	10,863	12,077	68,457	
1億円 "	100	26,039	4,872	275	75	5,222	5,669	37,588	
2億円 "	200	7,936	1,177	74	15	1,266	1,377	8,381	
5億円 "	500	2,662	300	16	4	320	345	1,559	
10億円 "	Less than 1 billion yen	593	36	2	1	39	43	239	
20億円 "	2	193	5	-	-	5	5	13	
50億円 "	5	86	6	-	-	6	6	55	
100億円 "	10	11	-	-	-	-	-	-	
100億円超	Over 10 billion yen	8	-	-	-	-	-	-	
計	Total	2,569,816	453,201	59,566	23,185	535,952	645,806	1,391,460	
(所得者別)	By income earners								
事業所得者	Operating income earners	1,047,680	336,732	52,805	21,494	411,031	510,436	1,175,670	
不動産所得者	Real estate income earners	752,642	77,410	4,487	1,189	83,086	90,150	154,910	
給与所得者	Employment income earners	552,980	17,373	975	162	18,510	19,848	24,950	
雑所得者	Miscellaneous income earners	129,936	11,981	414	95	12,490	13,124	14,315	
他の区分に 該当しない 所得者	Income earners not otherwise classified	86,578	9,705	885	245	10,835	12,248	21,615	

区 分 Type		青 色 申 告 者 以 外 の 者 Others						
		納税者数 Number of taxpayers	左のうち専従者がある者 Number of taxpayers who have family employees				専従者数 Number of family employees	専従者 控除額 Amount of wages of family employees
			専従者1人 の者 One family employee	専従者2人 の者 Two family employees	専従者3人 以上の者 Three or more family employees	計 Total		
(合計所得階級別)	By total income range	人 Person	人 Person	人 Person	人 Person	人 Person	人 Person	百万円 Million yen
70万円以下	Less than 0.7 million yen	127,673	2,568	43	9	2,620	2,686	1,623
100万円 "	1	186,190	6,731	140	10	6,881	7,045	5,034
150万円 "	1.5	462,942	12,822	384	51	13,257	13,764	10,200
200万円 "	2	516,455	12,136	514	76	12,726	13,405	10,076
250万円 "	2.5	437,261	10,377	486	89	10,952	11,637	8,829
300万円 "	3	330,260	8,318	485	76	8,879	9,523	7,258
400万円 "	4	450,552	11,268	718	128	12,114	13,121	10,012
500万円 "	5	272,388	6,620	469	99	7,188	7,866	5,991
600万円 "	6	177,454	3,893	314	79	4,286	4,766	3,590
700万円 "	7	131,969	2,353	219	48	2,620	2,939	2,200
800万円 "	8	95,043	1,521	124	35	1,680	1,880	1,408
1,000万円 "	10	123,532	1,626	136	44	1,806	2,035	1,546
1,200万円 "	12	83,122	874	70	19	963	1,078	808
1,500万円 "	15	89,593	672	39	12	723	789	590
2,000万円 "	20	98,737	538	26	5	569	606	459
3,000万円 "	30	80,257	340	18	1	359	379	279
5,000万円 "	50	42,807	187	5	-	192	197	143
1億円 "	100	20,431	102	4	1	107	113	82
2億円 "	200	5,984	36	4	-	40	44	31
5億円 "	500	2,199	6	-	-	6	6	4
10億円 "	Less than 1 billion yen	555	2	-	-	2	2	1
20億円 "	2	226	1	-	-	1	1	1
50億円 "	5	115	-	-	-	-	-	-
100億円 "	10	20	-	-	-	-	-	-
100億円超	Over 10 billion yen	8	-	-	-	-	-	-
計	Total	3,735,773	82,991	4,198	782	87,971	93,882	70,166
(所得者別)	By income earners							
事業所得者	Operating income earners	621,466	67,473	3,669	729	71,871	77,113	59,140
不動産所得者	Real estate income earners	337,088	6,612	287	28	6,927	7,284	5,215
給与所得者	Employment income earners	1,958,995	3,505	118	6	3,629	3,760	2,256
雑所得者	Miscellaneous income earners	577,868	4,344	76	14	4,434	4,554	2,781
他の区分に 該当しない 所得者	Income earners not otherwise classified	240,356	1,057	48	5	1,110	1,171	774

3 源泉所得税

統計表を見る方のために

1 利用上の注意

この章は、令和元年分の源泉所得税課税状況から成っている。課税状況は全数調査により調査、集計したものである。
なお、平成28年1月1日から、特定公社債等の利子等が、源泉分離課税の対象から除外され、申告分離課税の対象とされた。

2 源泉徴収税率(復興特別所得税を含む)(令和元年分)

- (1) 利子所得
- イ 一般利子等(下記ロ、ハ以外)(源泉分離課税)……………15.315%
 - ロ 特定公社債等の利子等(申告分離課税)……………15.315%
 - ハ 特定公社債以外の公社債の利子で、その利子の支払法人の特定の同族株主等が支払を受けるもの(総合課税)……………15.315%
- (2) 配当所得
- イ 上場株式等の配当等(個人の大口株主を除く。)、特定株式投資信託の収益の分配、公募証券投資信託の収益の分配(特定株式投資信託及び公社債投資信託を除く。)及び特定投資法人の投資口の配当等(総合課税と申告分離課税の選択適用)……………15.315%
 - ロ 公募投資信託の収益の分配(証券投資信託、特定株式投資信託及び公募公社債等運用投資信託を除く。)、公募特定受益証券発行信託の収益の分配及び特定目的信託の社債的受益権の剰余金の配当(公募のものに限る。)(申告分離課税)……………15.315%
 - ハ 上記イ及びロ以外の配当等(未上場株式の配当等など)(総合課税)……………20.42%
 - ニ 私募公社債等運用投資信託の収益の分配及び特定目的信託の社債的受益権の剰余金の配当(私募のものに限る。)(源泉分離課税)……………15.315%
- (3) 割引債の償還差益(源泉分離課税)……………18.378%(又は16.336%)
- (4) 割引債の償還金に係る差益金額(申告分離課税)……………15.315%
- (5) 源泉徴収選択口座内配当等……………15.315%
- (6) 特定口座内保管上場株式等の譲渡所得等……………15.315%
- (7) 給与所得 「給与所得の源泉徴収税額表」に定める額……………(略)
- (8) 退職所得
- イ 「退職所得の受給に関する申告書」を提出した場合……………「退職所得の源泉徴収税額の速算表」……………(略)
 - ロ 「退職所得の受給に関する申告書」を提出しなかった場合……………20.42%
- (9) 報酬・料金等
- イ 居住者に対して支払われるもの
 - (イ) 原稿料等(所得税法第204条第1項第1号)
 - 弁護士、税理士等(同条第1項第2号)
 - 職業野球選手、騎手等(同条第1項第4号)
 - 芸能等についての出演、演出等(同条第1項第5号)
 - 契約金(同条第1項第7号)
- | | |
|---|-------------------------------|
| } | 1回の支払金額 100万円までの部分……………10.21% |
| } | " 100万円超の部分……………20.42% |
- (ロ) 司法書士、土地家屋調査士、海事代理士(同条第1項第2号) = 1回の支払金額1万円超の部分
 - 職業拳闘家(同条第1項第4号) = 1回の支払金額5万円超の部分
 - 外交員、集金人、電力量計の検針人(同条第1項第4号) = 月中の支払金額12万円超の部分
 - バー、キャバレーのホステス等(同条第1項第6号、措置法第41条の20)
 - ＝(5千円×計算期間の日数)を超える部分
 - 広告宣伝の賞金(所得税法第204条第1項第8号) = 1回の支払金額50万円超の部分
- | | |
|---|--------|
| } | 10.21% |
|---|--------|
- (ハ) 診療報酬(同条第1項第3号) = 月分の支払金額20万円超の部分……………10.21%
 - (ニ) 公的年金等(所得税法第203条の2) = (公的年金等の支給額) - (控除額)
 - A 「扶養親族等申告書」を提出した場合……………5.105%
 - B 「扶養親族等申告書」を提出しなかった場合……………10.21%
 - (ホ) 生命保険契約等に基づく年金等(所得税法第207条)
 - ＝(支払う年金の額-その年金額に対応する保険料又は掛金の額)で25万円以上のもの……………10.21%
- ロ 内国法人に対して支払われるもの
- ・馬主に支払われる競馬の賞金(所得税法第174条第10号、所得税法第212条第3項)
 - ＝(賞金の額の20%+60万円)を超える部分……………10.21%

3 Withholding Income Tax

For the people who use the statistical tables

1 Notes on use

This section comprises statistics of taxation for withholding income tax for 2019. The statistics of taxation which was surveyed and computed based on the method of complete enumeration shows the whole picture of taxation for withholding income tax.

Following the revisions made effective on January 1, 2016, interest, etc. from public and corporate bonds have become excluded from the subject of separate taxation at source and subject to separate self-assessment taxation.

2 Withholding income tax rate (special income tax for reconstruction is included) (for 2019)

(1) Interest income

- (a) Interest, etc. (other than (b) and (c) below) (separate taxation at source) : 15.315%
- (b) Interest, etc. from public and corporate bonds (separate self-assessment taxation) : 15.315%
- (c) Interest other than (b) paid to a specific family shareholder, etc. of the corporation which pays the interest (taxation on aggregate income) : 15.315%

(2) Dividend income

- (a) Dividend, etc. from listed share, etc. (excluding an individual major shareholder), Distribution from profit on certain share investment trusts, Distribution from profit on public debt securities investment trusts (excluding certain share investment trusts, and bond investment trusts), Dividend, etc. of profit from investments of certain share investment corporations (taxation on aggregate income or separate self-assessment taxation) : 15.315%
- (b) Distribution of profit on publicly-offered investment trusts (excluding securities investment trusts, certain share investment trusts, publicly-offered bond investment trusts, etc.), Distribution of profit on publicly offered specified unit shares issued trusts, and Dividends of surplus of corporate beneficiary rights of specific purpose trusts (only those of public offering) (separate self-assessment taxation) : 15.315%
- (c) Dividends other than the above (a) and (b) (dividends, etc. from unlisted share, etc.) (taxation on aggregate income) : 20.42%
- (d) Distribution of profit on private placement bonds, etc. investment trust and Dividend from surplus of corporate bond beneficial interests of special purpose trusts (private placement only) (separate taxation at source) : 15.315%
- (3) Profit from redemption of discount bond (separate taxation at source) : 18.378 % (or 16.336%)
- (4) Profit on redemption amount of discount bonds (separate self-assessment taxation) : 15.315%
- (5) Dividends, etc. in withholding selection account : 15.315%
- (6) Capital gains of listed stocks held in a special account, etc. : 15.315%
- (7) Employment income : Amount provided in "Tax withholding table for employment income": (omitted)
- (8) Retirement income
 - (a) In the case of "return form for retirement income" being filed ... "Tax withholding table for retirement income": (omitted)
 - (b) In the case of "return form for retirement income" not being filed : 20.42 %

(9) Remuneration, fee, etc.

(a) Paid to residents

- | | | |
|---|---|--|
| <ul style="list-style-type: none"> ① Compensation for manuscripts, etc. (Income Tax Law Sec.204.1.1)
Lawyer, Certified Public Tax Accountant, etc. (Sec.204.1.2)
Professional baseball player, Jockey, etc. (Sec.204.1.4)
Performance, Direction and other activities in entertainment, etc. (Sec.204.1.5)
Contract money (Sec.204.1.7) ② Judicial scrivener, Land and house investigator, Marine procedure commission agent (Sec. 204. 1. 2)
= With respect to the amount of pay for one time, part of the amount which exceeds 10,000 yen
Professional boxer (Sec. 204.1.4)
= With respect to the amount of pay for one time, part of the amount which exceeds 50,000 yen
Sales agent, Money collector, Watt-hour meter reader (Sec. 204. 1. 4)
= With respect to the amount of pay for the month, part of the amount which exceeds 120,000 yen
Hostess of saloon, cabaret, etc. (Sec. 204. 1. 6, Special Taxation Measure Law Sec.41.20)
= Part of the amount which exceeds (5000 yen × days)
Prize money of advertisement (Sec.204 .1.8)
= With respect to the amount of pay for one time, part of the amount which exceeds 500,000 yen ③ Remuneration for medical treatment (Sec.204 .1. 3)
= Part of the amount of pay for the month which exceeds 200,000 yen : 10.21 % ④ Public pension, etc. (Sec.203. 2)
= (Amount of public pension, etc. – Amount of deduction)
(a) In the case of "return form for dependents" being filed : 5.105%
(b) In the case of "return form for dependents" not being filed : 10.21 % ⑤ Pension by life insurance contract, etc. (Sec.207)
= Part of the amount (Annuity paid minus corresponding premium or installment) which exceeds 250,000 yen : 10.21 % | <p style="font-size: 2em;">}</p> <p>With respect to the amount of pay for one time,
Part of the amount which does not exceed
1 million yen : 10.21 %
Part of the amount which exceeds 1 million
yen : 20.42 %</p> | <p style="font-size: 2em;">}</p> <p>10.21%</p> |
|---|---|--|

(b) Paid to Domestic corporation

- Prize money owner of a race horse received (Income Tax Law Sec.174 .10, Income Tax Law Sec.212 .3)
= Part of the amount which exceeds (Amount of prize money × 20 % + 600,000 yen) : 10.21 %

3-1 課税状況

Statistics of Taxation

(1) 課税状況

(単位：百万円)

(In millions of yen)

区分 Type	源泉徴収税額 Amount of withholding income tax								計 Total
	利子所得等 Interest income, etc.	配当所得 Dividend income	特定口座内保管 上場株式等の 譲渡所得等 Capital gains, etc., from listed shares, etc., kept in special accounts	給与所得 Employment income	退職所得 Retirement income	報酬・料金等 Remuneration, Fee, etc.	非居住者等 所得 Income of non residents, etc.		
平成26年分 2014	480,674	3,821,381	433,386	9,781,145	221,593	1,169,810	499,056	16,407,044	
27 2015	430,169	4,591,692	577,913	10,173,573	225,429	1,186,446	639,035	17,824,258	
28 2016	347,941	3,738,116	233,936	10,392,060	230,008	1,200,233	579,480	16,721,776	
29 2017	357,624	4,292,488	557,872	10,705,441	236,491	1,220,685	683,526	18,054,126	
30 2018	367,314	4,568,613	373,698	11,179,999	230,207	1,211,502	693,646	18,624,979	
令和元 2019	306,535	5,246,734	300,870	11,376,389	249,117	1,210,615	724,921	19,415,179	

調査対象等：各年分の源泉所得税(復興特別所得税を含む。)について、その年の2月から翌年1月までに提出のあった徴収高計算書の税額及び税務署長が行った納税告知に係る税額を示したものである。

Subject of survey, etc.: With respect to withholding income tax (special income tax for reconstruction is included on and after 2013) for each year, amount of tax based on accounting statements of amount collected filed between February of the year and January of the following year, and amount of tax based on the notification of tax payment which the District Director of the Tax Office made is shown.

(2) 加算税の状況

(単位：百万円)

(In millions of yen)

区分 Type	加算税額 Amount of additional tax							計 Total
	利子所得等 Interest income, etc.	配当所得 Dividend income	給与所得 Employment income	退職所得 Retirement income	報酬・料金等 Remuneration, Fee, etc.	非居住者等所得 Income of non residents, etc.		
不納付加算税 Additional tax on non- payment	62	424	7,505	154	658	1,099	9,902	
重加算税 Additional tax for fraud case	-	-	1,201	1	12	7	1,220	
合計 Total	62	424	8,705	154	670	1,106	11,122	

調査対象等：令和元年分の加算税の徴収決定済額を示したものである。

Subject of survey, etc.: This table shows determined amount to be collected of additional tax 2019.

(3) 源泉徴収義務者数

(単位：件)

(In numbers of cases)

区分 Type	源泉徴収義務者数 Number of withholding agents						
	利子所得等 Interest income, etc.	配当所得 Dividend income	特定口座内保管 上場株式等の 譲渡所得等 Capital gains, etc., from listed shares, etc., kept in special accounts	給与所得 Employment income	報酬・料金等 Remuneration, Fee, etc.	非居住者等 所得 Income of non residents, etc.	
平成26年分 2014	39,930	134,847	10,569	3,542,898	2,824,758	29,984	
27 2015	39,862	138,064	10,904	3,540,122	2,837,798	32,684	
28 2016	37,419	141,883	12,203	3,542,840	2,846,978	34,262	
29 2017	35,595	144,898	12,039	3,536,049	2,848,950	35,125	
30 2018	35,152	147,036	11,671	3,531,813	2,846,904	35,778	
令和元 2019	34,415	148,034	11,508	3,542,897	2,841,746	35,269	
国税局別内訳 By Regional Taxation Bureau	札幌 Sapporo	1,419	6,427	312	149,188	96,756	666
	仙台 Sendai	2,479	9,754	983	220,770	159,635	541
	関東信越 Kanto Shinetsu	4,336	15,858	1,508	462,211	345,880	2,450
	東京 Tokyo	7,160	43,742	2,671	981,886	855,736	21,799
	金沢 Kanazawa	1,320	4,639	508	85,107	65,337	365
	名古屋 Nagoya	4,839	19,010	1,503	459,968	347,894	2,434
	大阪 Osaka	5,266	23,240	2,363	526,038	456,154	4,553
	広島 Hiroshima	2,439	8,410	727	186,679	152,142	832
	高松 Takamatsu	1,517	3,808	377	110,686	82,089	323
	福岡 Fukuoka	1,594	7,432	399	182,265	138,484	727
	熊本 Kumamoto	1,667	4,597	132	149,847	116,900	306
沖縄 Okinawa	379	1,117	25	28,252	24,739	273	
合計 Total	34,415	148,034	11,508	3,542,897	2,841,746	35,269	

資料：法人課税課調

調査時点：翌年6月30日現在

用語の説明：源泉徴収義務者とは、所得税を源泉徴収して国に納付する義務のある者をいう。

Source: Corporation Taxation Division

Time of survey: As of June 30 of the following year

Terminology: "Withholding agent" means a person and a corporation who has obligation to withhold and submit income tax to the government.

(4) 利子所得等の課税状況

Statistics of taxation on interest income, etc.

区 分 Type	課 税 分 Taxables		非 課 税 分 等 Amount of payment of non-taxable interest for aged taxpayers, etc., and non-taxable interest from savings for formation of employees' assets
	支 払 金 額 Amount of payment	源 泉 徴 収 税 額 Amount of withholding income tax and special income tax for reconstruction	
公 債 Public bond	65,924	10,235	20,671
社 債 Corporate bond	229,489	33,324	274
預 貯 金 銀行預金 Bank deposit	552,240	83,995	2,384
	銀行以外の金融機関の預貯金 Deposit interest in a financial institution other than bank	175,319	26,712
その他勤務先預金等の利子 Deposit interest in a work place	67,366	10,165	166
合同運用信託の収益の分配 Profit dividend of joint trust	8,599	1,274	2,290
公社債投資信託の収益の分配等 Profit dividend of bond investment trusts, etc.	39,652	4,638	3
特定公社債等の利子等（源泉徴収義務特例分） Interest, etc. from public and corporate bonds (Special provision for liability of withholding income tax)	138,890	20,990	54,835
小 計 Subtotal	1,277,479	191,334	83,543
定期積金の給付補てん金等 Compensation money for benefits of periodical deposit, etc.	39,089	5,708	—
匿名組合契約等に基づく利益の分配、生命保険等の差益 Profit dividend accruing from anonymous association contract, Margin profit of life insurance, etc.	571,740	109,252	1,568
割引債の償還差益 Profit from redemption of discount bond	1,428	241	—
計 Total	1,889,737	306,535	85,112

調査対象等： この表は、平成31年2月から令和2年1月までに利子等の支払者から提出された「利子等の所得税徴収高計算書」等に基づいて作成した。

- (注) 1 「障害者等非課税・財形貯蓄非課税分」は、所得税法第10条（障害者等の少額預金の利子所得等の非課税）、租税特別措置法第4条（障害者等の少額公債の利子の非課税）、第4条の2（勤労者財産形成住宅貯蓄の利子所得等の非課税）及び第4条の3（勤労者財産形成年金貯蓄の利子所得等の非課税）に規定する非課税分である。
- 2 「その他非課税分等」は、所得税法第11条（公共法人等及び公益信託等に係る非課税）、租税特別措置法第5条（納税準備預金の利子の非課税）及び第8条（金融機関等の受ける利子所得等に対する源泉徴収の不適用）等に規定する非課税分のほか、租税特別措置法第9条の3の2第1項に規定する支払の取扱者を通じて支払われたものも含まれている。
- 3 「課税分」には、個人のほか、法人の受取分も含まれている。
- 4 「特定公社債等の利子等（源泉徴収義務特例分）」は、租税特別措置法第9条の3の2の規定による、支払の取扱者が所得の支払者に代わって源泉徴収を行い、国に納付する特例分である。
- 5 「割引債の償還差益」の「支払金額」及び「源泉徴収税額」は、租税特別措置法第41条の12（償還差益等に係る分離課税等）及び第41条の12の2（割引債の差益金額に係る源泉徴収等の特例）に規定する課税分であり、個人のほか、法人の受取分も含まれている。

(5) 配当所得の課税状況

Statistics of taxation on dividends

区 分 Type	課 税 分 Taxables		非 課 税 分 等 Non-taxables, etc.
	支 払 金 額 Amount of payments	源 泉 徴 収 税 額 Amount of withholding income tax and special income tax for reconstruction	
剰余金又は利益の配当、剰余金の分配、基金利息の分配、特定投資法人の投資の配当等 Dividend of profit or interest, dividend of profit, dividend of basic interest, dividend of profit from investments of special investment firms	25,743,403	4,710,274	11,943,406
投資信託（公社債投資信託及び公募公社債等運用投資信託を除く。）及び特定受益証券発行信託の収益の分配等 Profit dividend accruing from investment trust (excluding bond investment trusts, publicly-offered bond investment trusts, etc.) or special purpose trust	1,431,148	277,815	644,161
源泉徴収選択口座内配当等 Dividends, etc. in withholding selection account	1,692,847	258,644	—
計 Total	28,867,398	5,246,734	12,587,567

調査対象等： この表は、平成31年2月から令和2年1月までに配当等の支払者から提出された「配当等の所得税徴収高計算書」及び「上場株式等の源泉徴収選択口座内調整所得金額及び源泉徴収選択口座内配当等・未成年者口座等において契約不履行等事由が生じた場合の所得税徴収高計算書」等に基づいて作成した。

- (注) 1 「非課税分等」は、所得税法第11条（公共法人等及び公益信託等に係る非課税）に規定する非課税分のほか、租税特別措置法第9条の3の2第1項に規定する上場株式等の配当等で国内における支払の取扱者を通じて支払われたもの、租税特別措置法第9条の8（非課税口座内の少額上場株式等に係る配当所得の非課税）及び租税特別措置法第9条の9（未成年者口座内の少額上場株式等に係る配当所得の非課税）に規定する非課税分である。
- 2 「課税分」には、個人のほか法人の受取分も含まれている。

(単位：百万円)
(In millions of yen)

Non-taxables, etc.	合 計 Total		区 分 Type	
その他非課税分等 支払金額 Amount of payments of other non-taxables, etc	支 払 金 額 Amount of payments	源泉徴収税額 Amount of withholding income tax and special income tax for reconstruction		
7,354,860	7,441,455	10,235	公 債	Public bond
1,079,092	1,308,855	33,324	社 債	Corporate bond
97,839	652,463	83,995	銀 行 預 金	Bank deposit
188,960	367,199	26,712	銀行以外の金融機関の預貯金利子	Deposit interest in a financial institution other than bank
122	67,654	10,165	その他勤務先預金等の利子	Deposit interest in a work place
3,516	14,406	1,274	合同運用信託の収益の分配	Profit dividend of joint trust
5,432	45,086	4,638	公社債投資信託の収益の分配等	Profit dividend of bond investment trusts, etc.
386,145	579,870	20,990	特定公社債等の利子等（源泉徴収義務特例分）	Interest, etc. from public and corporate bonds (Special provision for liability of withholding income tax)
9,115,966	10,476,989	191,334	小 計	Subtotal
2,536	41,625	5,708	定期積金の給付補てん金等	Compensation money for benefits of periodical deposit, etc.
78,044	651,352	109,252	匿名組合契約等に基づく利益の分配、生命保険等の差益	Profit dividend accruing from anonymous association contract, Margin profit of life insurance, etc.
—	1,428	241	割引債の償還差益	Profit from redemption of discount bond
9,196,546	11,171,394	306,535	計	Total

Subject of survey, etc.: This table was made on the basis of "Accounting statement of amount of tax collected for interest income, etc." filed by payers of interest, etc. between February of 2019 and January of 2020.

- Note: 1 "Non-taxable interest for disabled taxpayers, etc. and non-taxable interest from savings for formation of employees' assets" includes non-taxables provided for by Sec. 10 "Non-taxable interest from disabled persons' small sum deposit, etc." of the Income Tax Law, and Sec. 4 "Non-taxable interest from disabled persons' small sum public bonds, etc.", Sec. 4.2 "Tax exemption of interest income for employees' asset formation savings earmarked for house acquisition", and Sec. 4.3 "Tax exemption of interest income for employees' asset formation savings earmarked for pensions" of the Special Taxation Measures Law.
- 2 "Other non-taxables, etc." includes non-taxables provided by Sec. 11 "Tax exemption for non-taxable corporation and trust in public interest" in Income Tax Law and by Sec. 5 "Non-taxable interest from deposit for tax payment" and Sec. 8 "Non withholding on interest income received by financial institution" and payment through an account management institution prescribed by paragraph (1) of Sec. 9-3-2 in Special Taxation Measures Law .
- 3 "Taxables" includes interest income received by enterprises as well as individuals.
- 4 "Interest, etc. from public and corporate bonds (special provision for liability of withholding income tax)" means special provision which an account management institution withholds income tax and pays it to the government on behalf of payer of such income provided by Special Taxation Measures Law Sec.9-3-2.
- 5 "Amount of payment" and "Amount of withholding income tax" for "Profit from redemption of discount bond" are related to interest income received by enterprises and individuals, which is taxables provided by Sec. 41.12 "Separate taxation on profit from redemption" and Sec. 41.12.2 "Special provision for withholding, etc. in respect of profit from redemption of discount bond" in the Special Taxation Measures Law.

(単位：百万円)
(In millions of yen)

合 計 Total		区 分 Type	
支 払 金 額 Amount of payments	源泉徴収税額 Amount of withholding income tax and special income tax for reconstruction		
37,686,810	4,710,274	剰余金又は利益の配当、剰余金の分配、基金利息の分配、特定投資法人の投資口の配当等	Dividend of profit or interest, dividend of profit, dividend of basic interest, dividend of profit from investments of special investment firms
2,075,309	277,815	投資信託(公社債投資信託及び公募公社債等運用投資信託を除く。)及び特定受益証券発行信託の収益の分配等	Profit dividend accruing from investment trust (excluding bond investment trusts, publicly-offered bond investment trusts, etc.) or special purpose trust
1,692,847	258,644	源泉徴収選択口座内配当等	Dividends, etc. in withholding selection account
41,454,965	5,246,734	計	Total

Subject of survey, etc.: This table is prepared based on "accounting sheets of collected amount of income tax on dividends, etc." and "accounting sheets of collected amount of income tax on adjusted income from listed stocks, etc. in withholding selection account and on dividends, etc. in withholding selection account and in case of a breach of contract, etc. in an account held by a minor, etc." submitted by payers of dividends, etc. during the period between February 2019 and January 2020.

- Note: 1 "Non-taxables, etc." means non-taxables provided by Sec. 11 "Tax exemption for non-taxable corporation and trust in public interest" in Income Tax Law and dividends from listed shares, etc. which are paid through an account management institution in Japan prescribed by paragraph (1) of Sec. 9-3-2 and non-taxables provided by Sec. 9-8 "Tax exemption for dividend income related to small shareholdings in listed companies in non-taxable accounts" and non-taxables provided by Sec. 9-9 "Tax exemption for small amount of dividend income from listed shares etc. in an account held by a minor" in Special Taxation Measures Law .
- 2 "Taxables" include income received by enterprises as well as by individuals.

(6) 特定口座内保管上場株式等の譲渡所得等の課税状況

(単位：百万円)
(In millions of yen)

Statistics of taxation on capital gains, etc., from listed shares, etc., kept in special accounts

区 分 Type	源泉徴収選択口座内調整所得金額等 Amount of adjustment income in withholding selection account, etc.	源泉徴収税額 Amount of withholding income tax and special income tax for reconstruction
源泉徴収選択口座内保管上場株式等の譲渡所得等 Capital gains, from transfer of listed stocks, etc. in withholding selection account	1,876,350	300,870

調査対象等：平成31年2月から令和2年1月までに上場株式等の譲渡の対価の支払者から提出された「上場株式等の源泉徴収選択口座内調整所得金額及び源泉徴収選択口座内配当等・未成年者口座等において契約不履行等事由が生じた場合の所得税徴収高計算書」に基づいて作成した。

Subject of survey, etc.: Prepared based on "accounting sheets of collected amount of income tax on adjusted income from listed stocks, etc. in withholding selection account and on dividends, etc. in withholding selection account and in case of a breach of contract, etc. in an account held by a minor, etc." submitted by payers of compensation for the transfer of listed stocks, during the period between February 2019 and January 2020.

(7) 給与所得、退職所得の課税状況

(単位：百万円)
(In millions of yen)

Statistics of taxation on employment income and retirement income, etc.

区 分 Type	官 公 庁 Public offices		そ の 他 Others		合 計 Total		
	支 払 金 額 Amount of paid	源泉徴収税額 Amount of withholding income tax and special income tax for reconstruction	支 払 金 額 Amount of paid	源泉徴収税額 Amount of withholding income tax and special income tax for reconstruction	支 払 金 額 Amount of paid	源泉徴収税額 Amount of withholding income tax and special income tax for reconstruction	
給 与 所 得 Employment income	俸給、給料、賞与 Salary, Wages, Bonus	27,215,303	1,036,433	268,465,124	10,312,820	295,680,426	11,349,253
	日雇労働者の賃金 Wages of day laborers	51,426	1,120	1,388,691	26,016	1,440,117	27,136
	計 Total	27,266,729	1,037,553	269,853,815	10,338,836	297,120,543	11,376,389
退職所得 Retirement income	1,507,400	13,611	7,431,683	235,506	8,939,083	249,117	
災害減免法により 徴収猶予したものの Deferment of collection deferred by Disaster Exemption Act	-	-	-	497	-	497	

調査対象等：1 令和元年分の給与所得、退職所得の源泉所得税について、令和2年4月30日までに提出された「法定調書合計表（給与所得の源泉徴収票、退職所得の源泉徴収票）」及び平成31年2月から令和2年1月までに提出された「給与所得・退職所得等の所得税徴収高計算書」に基づいて作成した。

2 この表中、官公庁には、政府機関、地方公共団体及びこれらの関係機関（所得税法別表第一に掲げる法人等のうち、公社、公団、公庫、事業団、日本政策金融公庫、国立大学法人等、国・地方公共団体が全額出資しているもの及び行政執行法人をいう。）が含まれている。

用語の説明：1 法定調書とは、所得税法の規定により税務署長に対して、その提出を義務付けられている書類をいい、原則として翌年1月31日までに提出することになっている。法定調書の種類は多数にのぼっており、例えば、①利子等の支払調書、②配当、剰余金の分配及び基金利息の支払調書、③報酬・料金・契約金及び賞金の支払調書、④給与所得の源泉徴収票、⑤非居住者に支払われる給与、給付及び役務の報酬の支払調書である。

2 徴収猶予とは、通常の法定納期限に徴収しないで一定の期間徴収手続を猶予することをいう。したがって、一定の期間、納期限を延長する、いわゆる延納制度とは異なるものである。

Subject of survey, etc.: 1 This table with respect to withholding income tax on employment income and retirement income for 2019 was made on the basis of "Information returns for total table" (records of withholding for employment income, and records of withholding for retirement income) submitted by April 30, 2020, and "Accounting statement of collection of income tax on employment income and retirement income" submitted between February 2019 and January 2020.

2 In this table, "Public Offices" includes government organizations, local authorities and relevant organizations (those organization stated in the following listed on the item 1; public corporations, public financial corporations, Japan Finance Corporation, national universities, specialized independent administrative institution, and other organizations which are capitalized by government or local authorities).

Terminology: 1 "Information returns" means returns which are stipulated to be submitted to a District Director of Tax Office by the provisions of Income Tax Law. In principle, they must be submitted by January 31 of the following year. There are various information returns, including ① payment record for interest, etc., ② payment record for payment of dividend or surplus and basic interest, ③ payment record for remuneration, fee, contract money, prize money ④ record of withholding for employment income, ⑤ payment record for salary, benefits, remuneration for services paid to non-residents.

2 "Deferment of collection" means to defer procedures of collection for a certain period without collecting tax within ordinary statutory due date. Therefore it differs from so called the system of postponement of tax payment which postpones the due date of tax payment for a certain period.

(8) 給与所得、退職所得の課税状況の累年比較

(単位：百万円)

Yearly comparison of statistics of taxation on employment income and retirement income, etc.

(In millions of yen)

区分 Type	給与所得 Employment income				退職所得 Retirement income	
	俸給・給料・賞与等 (官公庁) Salary, Wages, Bonus, etc.(public offices)		俸給・給料・賞与等 (その他) Salary, Wages, Bonus, etc. (others)		支払金額 Amount of paid	源泉徴収税額 Amount of withholding income tax and special income tax for reconstruction
	支払金額 Amount of paid	源泉徴収税額 Amount of withholding income tax and special income tax for reconstruction	支払金額 Amount of paid	源泉徴収税額 Amount of withholding income tax and special income tax for reconstruction		
平成26年分 2014	26,451,722	1,005,108	236,341,124	8,776,037	8,679,977	221,593
27 2015	26,828,678	1,020,744	244,561,140	9,152,828	8,618,023	225,429
28 2016	27,193,989	1,041,501	243,132,330	9,350,559	8,516,844	230,008
29 2017	26,990,785	1,026,898	251,123,212	9,678,543	8,558,956	236,491
30 2018	27,175,710	1,033,477	261,769,402	10,146,522	8,455,457	230,207
令和元 2019	27,266,729	1,037,553	269,853,815	10,338,836	8,939,083	249,117

(注) この表は、「(7) 給与所得、退職所得の課税状況」の累年比較を示したものである。

Note: This table shows yearly comparison of “(7) Statistics of taxation on employment income and retirement income, etc.”.

(9) 報酬・料金等の課税状況

(単位：百万円)

Statistics of taxation on remuneration/fee, etc.

(In millions of yen)

区分 Type	支払金額 Amount of paid	源泉徴収税額 Amount of withholding income tax and special income tax for reconstruction
	法第204条該当 原稿料、作曲料、放送謝金、講演料等の報酬又は料金 Manuscript fee and remuneration or fee for music composition, broadcasting, speech, etc. 弁護士、税理士等の報酬又は料金 Remuneration or fee of lawyer, Certified Public Tax Accountant, etc. 診療報酬 Remuneration for medical treatment 職業野球の選手、騎手、外交員等の報酬又は料金 Remuneration or fee of professional baseball player, Jockey, sales agent, etc. 芸能等についての出演、演出等の報酬又は料金 Remuneration or fee for performance, direction in entertainment, etc. バー、キャバレーのホステス等の報酬又は料金 Remuneration or fee of hostess of bar or cabaret, etc. 契約金・賞金 Contract money, and prize money 小計 Subtotal	1,141,251 2,218,773 1,828,947 2,085,614 389,253 452,085 140,659 8,256,582
法第203条の2該当分 (公的年金等)	38,904,955	340,288
法第207条該当分 (生命保険契約等に基づく年金)	5,733,851	85,111
法第174条該当分 (馬主が受ける競馬の賞金等)	57,270	3,313
計	52,952,658	1,210,615
災害減免法により徴収猶予したもの	-	28

調査対象等： 令和元年分の報酬・料金等の源泉所得税について、令和2年4月30日までに報酬・料金等の支払者から提出された「法定調書の合計表（報酬・料金・契約金及び賞金の支払調書）」及び平成31年2月から令和2年1月までに提出された「報酬・料金等の所得税徴収高計算書」等に基づいて作成した。

Subject of survey, etc.: The income tax withheld at source of the reward and the charge, etc. in 2019 was made based on “Income tax collection high statements of the reward and the charge, etc.” etc. submitted between “Total table of a legal record (record of payment of the reward, the charge, contact money, and the prize)” having been offered by those who paid about the reward and the charge, etc. by April 30, 2020 and February, 2019 and January, 2020.

(10) 非居住者等所得の課税状況

(単位：百万円)

Statistics of taxation on non-residents, etc.

(In millions of yen)

区 分 Type	支 払 金 額 Amount of paid	源泉徴収税額 Amount of withholding income tax and special income tax for reconstruction
公 社 債 ・ 預 貯 金 の 利 子 等 Interest from bond and debenture or deposit, etc.	75,768	8,262
剰余金又は利益の配当、特定投資法人の投資口の配当等、投資信託(公社債投資信託及び公募公社債等運用投資信託を除く。)及び特定受益証券発行信託の収益の分配 Dividend of profit or interest, dividend of profit, dividend of basic interest, dividend of profit from investments of special securities investment firms, Profit dividend accruing from investment trust (excluding bond investment trusts, publicly-offered bond investment trusts, etc.) or special purpose trust	5,300,047	478,150
匿名組合契約に基づく利益の分配 Dividend of profit based on anonymous association contract	148,701	29,898
給 与 ・ 賞 与 等 Wages, bonus, etc.	242,536	30,502
退 職 所 得 Retirement income	56,880	11,008
役 務 の 報 酬 Remuneration for providing services	5,203	833
工業所有権その他の技術に関する権利等の使用料又はその譲渡による対価 Royalty or compensation for transfer of industrial rights or other rights for technology	353,042	36,868
著作権の使用料又はその譲渡による対価 Royalty or compensation for transfer of copyright	527,711	49,871
貸 付 金 の 利 子 Interest income from loan	175,773	19,557
不動産、採石権の貸付、租鉱権の設定又は航空機、船舶の貸付による所得 Income from rent of real estate or right of quarrying, mining lease, or lease of aircraft or ship	81,638	14,064
機 械 等 の 使 用 料 Real estate fee of machinery, etc.	-	-
土 地 等 の 譲 渡 に よ る 対 価 Compensation for transfer of land, etc.	162,701	16,515
人 的 役 務 提 供 事 業 の 対 価 Compensation for providing personal service	193,560	29,127
生 命 保 険 契 約 等 に 基 づ く 年 金 Pension based on life insurance contract	413	34
賞 金 Prize money	3,908	232
合 計 Total	7,327,879	724,921

調査対象等： 令和元年分の非居住者等の源泉所得税について、平成31年2月から令和2年1月までに非居住者等の給与等の支払者から提出された「非居住者・外国法人の所得についての所得税徴収高計算書」に基づいて作成した。

Subject of survey, etc.: This table with respect to withholding income tax for non-residents for 2019 was made on the basis of "Accounting statement of collection of income tax on payment records of salary, paid to non-residents" submitted between February 2019 and January 2020.

(11) 都道府県別の課税状況

(単位：百万円)

Breakdown of statistics of taxation by prefectures

(In millions of yen)

国税局・ 都道府県 Regional Taxation Bureau / Prefecture			源 泉 徴 収 税 額 Amount of withholding income tax and special income tax for reconstruction								合 計 Total
			区 分 Type	利子所得等 Interest income, etc.	配当所得 Dividend income	特定口座内保管 上場株式等の 譲渡所得等 Capital gains, etc., from listed shares, etc., kept in special accounts	給与所得 Employment income	退職所得 Retirement income	報酬・料金等 Remuneration, Fee, etc.	非居住者等 所得 Income of non residents, etc.	
札幌 Sapporo	北海道 Hokkaido		3,302	35,244	2,452	296,499	6,137	9,745	4,288	357,668	
仙台 Sendai	青森 Aomori		466	5,942	440	51,136	1,200	1,662	171	61,016	
	岩手 Iwate		461	6,153	545	51,917	802	1,866	62	61,806	
	宮城 Miyagi		2,233	32,382	1,646	130,044	2,496	6,145	464	175,409	
	秋田 Akita		364	3,296	438	37,426	638	1,226	79	43,467	
	山形 Yamagata		544	6,263	677	47,688	1,048	1,834	125	58,178	
	福島 Fukushima		1,189	12,778	1,167	96,583	1,985	2,781	653	117,137	
	計 Total		5,257	66,814	4,913	414,794	8,168	15,514	1,554	517,014	
関東信越 Kanto Shinetsu	茨城 Ibaraki		1,220	21,184	2,448	149,792	3,386	4,473	863	183,367	
	栃木 Tochigi		857	11,876	2,443	117,767	1,486	3,630	733	138,791	
	群馬 Gunma		1,047	16,498	1,859	118,563	2,455	3,976	486	144,885	
	埼玉 Saitama		6,246	53,946	8,109	353,363	6,728	15,031	2,372	445,794	
	新潟 Niigata		1,216	18,075	1,782	111,927	2,738	3,988	351	140,077	
	長野 Nagano		2,327	16,287	1,868	116,865	2,158	4,964	988	145,457	
	計 Total		12,913	137,866	18,509	968,278	18,952	36,061	5,793	1,198,371	
東京 Tokyo	千葉 Chiba		3,280	51,073	7,541	280,519	4,938	11,964	2,518	361,834	
	東京都 Tokyo		196,449	3,757,719	165,178	4,261,623	92,819	815,142	662,011	9,950,942	
	神奈川 Kanagawa		12,333	137,881	12,082	605,930	13,376	29,639	13,607	824,849	
	山梨 Yamanashi		450	11,412	697	49,078	745	2,064	210	64,657	
	計 Total		212,513	3,958,086	185,498	5,197,151	111,878	858,809	678,347	11,202,281	
金沢 Kanazawa	富山 Toyama		885	13,338	1,517	68,326	897	2,531	251	87,746	
	石川 Ishikawa		1,653	13,138	1,134	67,898	1,179	2,901	183	88,086	
	福井 Fukui		435	7,387	1,118	45,323	1,004	1,755	138	57,161	
	計 Total		2,973	33,862	3,769	181,547	3,080	7,188	573	232,993	
名古屋 Nagoya	岐阜 Gifu		1,665	15,375	2,283	119,923	3,603	6,703	376	149,928	
	静岡 Shizuoka		4,033	42,431	4,958	236,996	4,737	10,565	2,229	305,949	
	愛知 Aichi		12,199	245,980	14,531	747,247	15,024	28,465	6,337	1,069,784	
	三重 Mie		1,321	13,350	2,161	99,493	1,843	3,770	364	122,302	
	計 Total		19,217	317,136	23,934	1,203,659	25,207	49,503	9,306	1,647,963	
大阪 Osaka	滋賀 Shiga		993	10,008	1,631	65,305	1,181	2,823	184	82,125	
	京都 Kyoto		5,167	50,438	4,567	202,316	4,077	13,077	1,968	281,609	
	大阪 Osaka		16,812	321,555	21,515	1,050,645	30,863	138,662	13,627	1,593,680	
	兵庫 Hyogo		4,745	62,674	8,274	324,897	7,090	15,019	3,368	426,067	
	奈良 Nara		1,228	5,115	2,401	53,781	888	2,306	140	65,858	
	和歌山 Wakayama		701	4,118	1,194	43,397	1,300	2,114	52	52,876	
	計 Total		29,647	453,908	39,583	1,740,342	45,399	174,000	19,338	2,502,216	
広島 Hiroshima	鳥取 Tottori		338	2,127	841	23,254	273	838	35	27,705	
	島根 Shimane		586	3,182	398	29,959	398	915	140	35,578	
	岡山 Okayama		1,817	14,263	2,107	102,311	2,836	4,343	454	128,130	
	広島 Hiroshima		4,123	34,042	3,580	193,305	4,072	7,598	1,086	247,804	
	山口 Yamaguchi		1,527	30,189	1,254	75,606	1,524	2,607	643	113,350	
	計 Total		8,391	83,801	8,180	424,435	9,102	16,300	2,357	552,566	
高松 Takamatsu	徳島 Tokushima		1,267	7,047	1,315	38,790	842	1,394	70	50,726	
	香川 Kagawa		1,037	11,272	1,295	59,239	1,502	2,738	74	77,157	
	愛媛 Ehime		1,331	9,863	1,494	75,599	2,064	2,742	284	93,377	
	高知 Kochi		723	2,937	536	33,743	542	1,436	26	39,943	
	計 Total		4,358	31,119	4,640	207,371	4,950	8,310	455	261,203	
福岡 Fukuoka	福岡 Fukuoka		4,631	57,671	5,132	314,114	7,150	17,605	1,628	407,930	
	佐賀 Saga		344	6,323	377	35,693	885	1,971	55	45,647	
	長崎 Nagasaki		305	12,125	737	58,199	1,191	2,140	311	75,007	
	計 Total		5,280	76,119	6,246	408,006	9,225	21,716	1,993	528,585	
熊本 Kumamoto	熊本 Kumamoto		614	31,662	1,009	87,053	1,914	3,552	89	125,892	
	大分 Oita		511	6,420	627	53,436	1,430	1,952	43	64,418	
	宮崎 Miyazaki		384	3,867	444	58,921	1,029	2,250	186	67,081	
	鹿児島 Kagoshima		693	5,298	665	71,900	1,296	2,958	56	82,866	
	計 Total		2,201	47,246	2,745	271,310	5,669	10,712	373	340,257	
沖縄 Okinawa	沖縄 Okinawa		484	5,532	400	62,995	1,350	2,758	543	74,063	
全 国 計 Grand Total			306,535	5,246,734	300,870	11,376,389	249,117	1,210,615	724,921	19,415,179	

(注) この表は、「(1)課税状況」を都道府県別に示したものである。

Note: This table shows " (1) Statistics of taxation" by prefectures.

3-2 民間給与実態統計調査結果（抜 粋）

Results of the Statistical Survey of Actual Status for Salary in the Private Sector (excerpt)

民間給与実態統計調査の説明

Explanation of the Statistical Survey of Actual Status for Salary in the Private Sector

- この3-2における表は、令和元年分の民間給与所得者について、標本調査により調査したもののうち、主要な計数について取りまとめたものである。
なお、この調査結果の詳細については、「令和元年分民間給与実態統計調査」（国税庁ホームページ「統計情報」）を参照されたい。
- 調査の対象は、令和元年12月31日現在の給与所得者（所得税の納税の有無を問わない。）であるが、次のものは調査対象から除外した。
① 日雇労働者 ② 公務員 ③ 公庫、事業団、公社、特定独立行政法人、特定地方独立行政法人の職員
④ すべての従事員が源泉所得税の納付税額がない事業所の従事員
- 標本給与所得者の抽出は、標本事業所の抽出及び標本給与所得者の抽出の2段階からなっている。

(1) 第1段抽出

事業所を、事業所の従事員数によって層別し、それぞれの抽出率で標本事業所を抽出した。

なお、第1段抽出は、国税庁長官官房企画課で行い、抽出された標本事業所には、国税局総務部企画課（沖縄国税事務所にあつては総務課。以下同じ。）から調査票を送付した。

(2) 第2段抽出

標本事業所の給与台帳を基にして、一定の抽出率により標本給与所得者を抽出した。ただし、標本事業所において年間給与額が2,000万円を超える者は、全数を抽出した。

なお、第2段抽出は、標本事業所が行った。

1 The tables in 3-2 show figures of key items according to sample survey for employment income earners for 2019.

For further details of results of the survey, please refer to "Statistical Survey of Actual Status for Salary in the Private Sector for 2019" (National tax agency homepage "Statistics information").

2 Subjects of survey are employment income earners as of December 31, 2019 (regardless whether they have income tax to pay or not), but the following are excluded from the survey.

- Day laborers
- Civil servants
- Employees of public financial corporation or public agency or public corporation or specified incorporated administrative agency or specified local incorporated administrative agency
- Employees of business enterprise where no employee has amount of withholding income tax to pay.

3 Sampling of employment income earners consists of two stages: the first stage, sampling of business places, and the second stage, sampling of employment income earners.

(1) First stage

Business places were classified by the number of employees and then sample business places were picked out according to the sampling ratio of each class. The first stage sampling was made by the Commissioner's Secretariat Planning Division of the National Tax Agency. Schedules were sent to sample business places picked out from the Management and Co-ordination Department, Planning Division (General Affairs Division in the case of the Okinawa Regional Taxation Office, the same hereinafter) of the Regional Taxation Bureau.

(2) Second stage

Sample employment income earners were picked out by a certain sampling ratio based on salary records of sample business places. Provided, those whose annual wages and salaries exceed 20 million yen were all counted.
The second stage samplings were made by sample business places.

(参考) 事業所の従事員数による層別、抽出率は、次のとおりである。

(Reference data) Sampling ratios of business places by the class of number of employees are as follows.

階層 Class	区分 Type	事業所の従事員数等の区分 Range of number of employees		全体としての事業所の抽出率 ①	事業所における給与所得者の抽出率 ②	全体としての給与所得者の抽出率 ①×②	標本事業所数 Number of sample business places		標本給与所得者数 Number of sample employment income earners
				Sampling ratio of business places as a whole ①	Sampling ratio of employment income earners in each business place ②	Sampling ratio of employment income earners as a whole ①×②	回答事業所数 Number of responded business places		
第1層	Class 1	1～ 9	1～ 9	1/400	1/1	1/400	6,924	4,304	14,469
第2層	Class 2	10～ 29	10～ 29	1/200	1/2	1/400	2,536	1,718	16,005
第3層	Class 3	30～ 99	30～ 99	1/60	1/6	1/360	3,126	2,113	20,720
第4層	Class 4	100～ 499	100～ 499	1/15	1/20	1/300	4,081	2,816	31,298
第5層	Class 5	500～ 999	500～ 999	1/3	1/100	1/300	2,372	1,640	18,203
第6層	Class 6	1,000～ 4,999	1,000～ 4,999	1/1	1/200	1/200	4,536	3,155	63,022
第7層	Class 7	5,000人以上	More than 5,000	1/1	1/200 (注1*1)	1/200	746	520	51,682
第8層	Class 8	本社 (注2)	Headquarters (*2)	1/1	1/20	1/20	2,999	2,263	27,619
計	Total						27,320	18,529	243,018

(注) 1 第7層については、1/200で抽出した結果が100人を超える場合は、100人を抽出することとする。

2 「本社」とは、従事員500人未満で資本金10億円以上の株式会社の本社をいう。

Note:1 In the Class 7, 100 people are picked out if the results picked out by a ratio of one two-hundreds exceeds 100 people.

2 "Headquarters" means headquarters of joint stock company with employees less than 500, and capital of more than 1 billion yen.

(1) 源泉徴収義務者数、給与所得者数

(単位：人)

Number of withholding agents and employment income earners

(In persons)

区 分 Type	源泉徴収義務者数 Withholding agents	給与所得者数 Number of employment income earners	
		1年を通じて勤務した 給与所得者 Employment income earners who worked through a year	1年未満勤続の 給与所得者 Employment income earners with seniority less than a year
平成26年分	3,508,525	47,562,672	8,615,497
27	3,521,781	47,939,728	8,700,422
28	3,516,281	48,691,042	8,683,490
29	3,532,522	49,450,739	8,556,049
30	3,535,610	50,263,745	9,099,113
令和元	3,540,582	52,550,957	7,379,109
〈事業所規模別〉 By scale of business place			
10 人未満 Under 10	1～4人 1～4	1,962,162	386,704
	5～9人 5～9	807,156	715,367
	計 Subtotal	2,769,318	1,102,071
30 人以上 More than 30	10人以上 More than 10	507,565	913,713
	30人以上 30	188,041	1,001,886
	100人以上 100	63,106	1,367,455
	500人以上 500	7,427	524,872
	1,000人以上 1,000	4,575	1,085,391
	5,000人以上 5,000	550	1,383,721
計 Subtotal	263,699	5,363,325	
合計 Total	3,540,582	52,550,957	7,379,109
〈企業規模別〉 By scale of corporation			
Joint stock company (By capital range) 個人 (資本金階級別) 株式会社	Individual	1,015,678	520,815
	2,000万円未満 Under 20 million	1,018,722	1,468,362
	2,000万円以上 More than 20 million	178,545	690,882
	5,000万円 " 50	62,794	712,877
	1億円 " 100	33,712	832,355
	10億円 " 1 billion	7,557	1,020,384
	計 Subtotal	1,301,330	4,724,860
	その他の法人 Other corporation	1,223,574	2,133,434
合計 Total	3,540,582	52,550,957	7,379,109
〈業種別〉 By type of business			
建設業 Construction	570,769	338,494	
製造業 Manufactureing	378,113	656,001	
卸売業，小売業 Wholesale and retail trade	508,807	1,214,209	
宿泊業，飲食サービス業 Accommodations, Eating and Drinking Services	159,671	828,762	
金融業，保険業 Finance and Insurance	27,127	93,477	
不動産業，物品賃貸業 Real Estate and Goods Rental and Leasing	344,477	158,811	
運輸業，郵便業 Transport and Postal activities	81,900	336,386	
電気・ガス・熱供給・水道業 Electricity, Gas, Heat Supply and Water	688	5,596	
情報通信業 Information and Communications	75,651	205,199	
学術研究，専門・技術サービス、教育，学習支援業 Scientific Research, Professional and Technical Service and Education, Learning Support	191,812	645,585	
医療，福祉 Medical, Health Care and Welfare	325,729	1,130,192	
複合サービス Compound Services	21,761	65,487	
サービス業 Service Industry	687,201	1,567,411	
農林水産・鉱業 Agriculture, Forestry, Fisheries and Mining	166,876	133,499	
合計 Total	3,540,582	52,550,957	7,379,109

(2) 給与額の累年比較（1年を通じて勤務した給与所得者）

Yearly comparison of amounts of salary (employment income earners who worked through a year)

区分 Type	性 Sex	平均年齢 Average age	平均 勤続年数 Average seniority	給料・手当 Salaries and allowances		賞与 Bonus		給与 Pay	
				総額 Total amount	平均 Average	総額 Total amount	平均 Average	総額 Total amount	平均 Average
				百万円 Million yen	千円 Thousand yen	百万円 Million yen	千円 Thousand yen	百万円 Million yen	千円 Thousand yen
平成21年分 2009	男 Male	44.5	12.9	116,475,931	4,283	19,394,331	713	135,870,261	4,997
	女 Female	44.3	9.0	41,105,796	2,301	5,898,453	330	47,004,250	2,631
	計 Total	44.4	11.4	157,581,727	3,497	25,292,784	561	182,874,511	4,059
22 2010	男 Male	44.6	13.0	118,274,097	4,335	20,171,657	739	138,445,753	5,074
	女 Female	44.9	9.5	42,823,240	2,349	6,276,523	344	49,099,763	2,693
	計 Total	44.7	11.6	161,097,337	3,539	26,448,180	581	187,545,516	4,120
23 2011	男 Male	44.6	13.0	116,929,533	4,282	20,660,631	757	137,590,165	5,038
	女 Female	44.8	9.5	42,736,708	2,329	6,419,042	350	49,155,750	2,679
	計 Total	44.7	11.6	159,666,241	3,497	27,079,673	593	186,745,914	4,090
24 2012	男 Male	44.9	13.3	116,340,177	4,267	20,520,160	753	136,860,337	5,020
	女 Female	45.0	9.7	42,649,592	2,331	6,340,889	347	48,990,481	2,678
	計 Total	44.9	11.9	158,989,769	3,490	26,861,049	590	185,850,818	4,080
25 2013	男 Male	45.1	13.3	119,252,917	4,331	21,530,131	782	140,783,048	5,113
	女 Female	45.3	9.7	44,586,075	2,357	6,780,718	358	51,366,794	2,715
	計 Total	45.2	11.8	163,838,992	3,527	28,310,850	609	192,149,841	4,136
26 2014	男 Male	45.4	13.4	121,619,844	4,336	22,661,432	808	144,281,276	5,144
	女 Female	45.6	9.9	46,077,568	2,361	7,045,437	361	53,123,005	2,722
	計 Total	45.5	12.0	167,697,412	3,526	29,706,869	625	197,404,281	4,150
27 2015	男 Male	45.4	13.3	123,716,565	4,370	23,658,417	836	147,374,981	5,205
	女 Female	45.8	9.8	46,771,396	2,383	7,388,276	376	54,159,672	2,760
	計 Total	45.6	11.9	170,487,961	3,556	31,046,694	648	201,534,654	4,204
28 2016	男 Male	45.9	13.5	125,383,852	4,381	23,774,050	831	149,157,902	5,211
	女 Female	46.1	9.9	48,495,552	2,416	7,645,743	381	56,141,296	2,797
	計 Total	46.0	12.0	173,879,404	3,571	31,419,794	645	205,299,197	4,216
29 2017	男 Male	45.9	13.5	130,408,140	4,442	25,637,197	873	156,045,337	5,315
	女 Female	46.2	10.1	49,692,177	2,473	7,979,201	397	57,671,379	2,870
	計 Total	46.0	12.1	180,100,317	3,642	33,616,399	680	213,716,716	4,322
30 2018	男 Male	46.3	13.7	134,069,222	4,551	26,484,126	899	160,553,348	5,450
	女 Female	46.5	10.1	52,421,770	2,519	8,552,980	411	60,974,750	2,931
	計 Total	46.4	12.2	186,490,992	3,710	35,037,105	697	221,528,097	4,407
令和元 2019	男 Male	46.7	13.9	136,180,802	4,491	27,457,407	906	163,638,209	5,397
	女 Female	46.7	10.3	56,222,343	2,529	9,465,374	426	65,687,717	2,955
	計 Total	46.7	12.4	192,403,145	3,661	36,922,781	703	229,325,926	4,364

(注) 「給与」とは、「給料・手当」＋「賞与」のことである。

Note: "Pay" means "Salaries and allowances" plus "Bonus".

(3) 給与階級別の給与所得者数、給与額（1年を通じて勤務した給与所得者）

Breakdown of number of employment income earners and amount of salary by range of salary (employment income earners who worked through a year)

区分 Type	平均年齢 Average age	平均勤続年数 Average seniority	給与所得者数 Number of employment income earners	給料・手当 Salaries and allowances		賞与 Bonus		給与 Pay		
				総額 Total amount	平均 Average	総額 Total amount	平均 Average	総額 Total amount	平均 Average	
				百万円 Million yen	千円 Thousand yen	百万円 Million yen	千円 Thousand yen	百万円 Million yen	千円 Thousand yen	
男 Male	100万円以下 Less than 1 million yen	48.3	7.8	1,152,014	868,877	754	19,034	17	887,911	771
	200万円 " 2	55.3	10.9	2,173,859	3,169,373	1,458	72,646	33	3,242,019	1,491
	300万円 " 3	49.5	11.0	3,314,288	7,987,108	2,410	451,808	136	8,438,917	2,546
	400万円 " 4	43.7	9.9	5,016,891	15,751,000	3,140	1,958,370	390	17,709,370	3,530
	500万円 " 5	42.8	11.6	5,318,662	20,336,584	3,824	3,524,974	663	23,861,557	4,486
	600万円 " 6	44.2	14.4	4,096,177	18,622,136	4,546	3,840,690	938	22,462,825	5,484
	700万円 " 7	45.6	16.9	2,736,332	14,250,826	5,208	3,474,776	1,270	17,725,602	6,478
	800万円 " 8	47.9	19.4	1,949,006	11,566,337	5,934	2,994,961	1,537	14,561,299	7,471
	900万円 " 9	48.9	20.8	1,364,911	9,093,447	6,662	2,461,521	1,803	11,554,969	8,466
	1,000万円 " 10	49.6	21.7	908,353	6,699,076	7,375	1,903,949	2,096	8,603,024	9,471
	1,500万円 " 15	51.3	22.1	1,661,419	15,171,272	9,132	4,444,322	2,675	19,615,595	11,807
	2,000万円 " 20	54.3	20.3	382,520	5,460,195	14,274	1,183,053	3,093	6,643,248	17,367
	2,500万円 " 25	55.0	19.5	112,026	2,159,845	19,280	333,131	2,974	2,492,976	22,254
2,500万円超 Over 25 million yen	57.1	21.8	136,397	5,044,725	36,986	794,172	5,823	5,838,898	42,808	
計 Total	46.7	13.9	30,322,855	136,180,802	4,491	27,457,407	906	163,638,209	5,397	
女 Female	100万円以下 Less than 1 million yen	50.7	8.1	3,415,618	2,755,733	807	38,687	11	2,794,421	818
	200万円 " 2	51.2	9.9	5,258,256	7,261,291	1,381	231,699	44	7,492,990	1,425
	300万円 " 3	45.3	9.1	4,523,431	10,318,627	2,281	1,011,032	224	11,329,659	2,505
	400万円 " 4	41.5	9.0	3,890,322	11,363,442	2,921	2,168,156	557	13,531,598	3,478
	500万円 " 5	42.2	11.2	2,333,300	8,377,957	3,591	2,005,247	859	10,383,204	4,450
	600万円 " 6	44.8	14.3	1,231,862	5,384,754	4,371	1,332,829	1,082	6,717,583	5,453
	700万円 " 7	46.6	17.3	660,281	3,328,330	5,041	929,465	1,408	4,257,795	6,448
	800万円 " 8	48.9	18.7	365,619	2,172,080	5,941	553,512	1,514	2,725,592	7,455
	900万円 " 9	49.6	19.5	177,156	1,181,794	6,671	320,691	1,810	1,502,485	8,481
	1,000万円 " 10	49.0	18.6	103,295	782,965	7,580	195,036	1,888	978,001	9,468
	1,500万円 " 15	51.5	18.5	188,946	1,839,263	9,734	394,963	2,090	2,234,226	11,825
	2,000万円 " 20	55.9	21.2	53,583	713,737	13,320	190,509	3,555	904,247	16,876
	2,500万円 " 25	55.3	16.9	11,933	242,637	20,333	21,866	1,832	264,503	22,166
2,500万円超 Over 25 million yen	59.0	21.6	14,500	499,733	34,464	71,681	4,944	571,414	39,408	
計 Total	46.7	10.3	22,228,102	56,222,343	2,529	9,465,374	426	65,687,717	2,955	
計 Total	100万円以下 Less than 1 million yen	50.1	8.0	4,567,632	3,624,611	794	57,721	13	3,682,332	806
	200万円 " 2	52.4	10.2	7,432,115	10,430,664	1,403	304,345	41	10,735,009	1,444
	300万円 " 3	47.1	9.9	7,837,719	18,305,736	2,336	1,462,840	187	19,768,576	2,522
	400万円 " 4	42.7	9.5	8,907,213	27,114,441	3,044	4,126,526	463	31,240,968	3,507
	500万円 " 5	42.6	11.5	7,651,962	28,714,541	3,753	5,530,221	723	34,244,762	4,475
	600万円 " 6	44.3	14.4	5,328,039	24,006,890	4,506	5,173,519	971	29,180,409	5,477
	700万円 " 7	45.8	16.9	3,396,613	17,579,156	5,175	4,404,241	1,297	21,983,397	6,472
	800万円 " 8	48.0	19.3	2,314,625	13,738,417	5,935	3,548,473	1,533	17,286,890	7,469
	900万円 " 9	49.0	20.7	1,542,067	10,275,242	6,663	2,782,212	1,804	13,057,454	8,468
	1,000万円 " 10	49.6	21.4	1,011,648	7,482,040	7,396	2,098,985	2,075	9,581,025	9,471
	1,500万円 " 15	51.3	21.8	1,850,365	17,010,536	9,193	4,839,285	2,615	21,849,821	11,808
	2,000万円 " 20	54.5	20.4	436,103	6,173,932	14,157	1,373,562	3,150	7,547,494	17,307
	2,500万円 " 25	55.1	19.2	123,959	2,402,482	19,381	354,997	2,864	2,757,479	22,245
2,500万円超 Over 25 million yen	57.3	21.8	150,897	5,544,458	36,743	865,853	5,738	6,410,311	42,481	
計 Total	46.7	12.4	52,550,957	192,403,145	3,661	36,922,781	703	229,325,926	4,364	

(4) 国税局別の給与所得者数、給与額（1年を通じて勤務した給与所得者）

Breakdown of number of employment income earners and amount of pay by Regional Taxation Bureaus (employment income earners who worked through a year)

区 分 Type	平均年齢 Average age	平均勤続 年数 Average seniority	給与所得者 数 Number of employment income earners	給 料・手 当 Salaries and allowances		賞 与 Bonus		給 与 Pay		
				総 額 Total amount	平 均 Average	総 額 Total amount	平 均 Average	総 額 Total amount	平 均 Average	
	歳 Old	年 Year	人 Person	百万円 Million yen	千円 Thousand yen	百万円 Million yen	千円 Thousand yen	百万円 Million yen	千円 Thousand yen	
男 Male	札幌 Sapporo	47.5	13.2	1,122,075	4,487,281	3,999	770,850	687	5,258,131	4,686
	仙台 Sendai	47.9	14.4	1,646,887	5,989,404	3,637	1,037,120	630	7,026,524	4,267
	関東信越 Kanto Shinetsu	47.6	14.2	3,135,800	13,051,244	4,162	2,169,027	692	15,220,271	4,854
	東京 Tokyo	46.2	13.8	10,231,850	51,536,409	5,037	11,367,614	1,111	62,904,023	6,148
	金沢 Kanazawa	47.0	14.6	658,151	2,593,613	3,941	474,287	721	3,067,901	4,661
	名古屋 Nagoya	46.2	14.3	3,737,422	16,833,131	4,504	3,677,320	984	20,510,451	5,488
	大阪 Osaka	46.8	14.0	5,013,588	22,793,713	4,546	4,672,303	932	27,466,016	5,478
	広島 Hiroshima	46.2	13.4	1,538,804	6,277,230	4,079	1,087,286	707	7,364,516	4,786
	高松 Takamatsu	47.8	14.5	741,163	2,830,335	3,819	468,335	632	3,298,670	4,451
	福岡 Fukuoka	47.0	12.9	1,328,049	5,386,764	4,056	949,853	715	6,336,618	4,771
	熊本 Kumamoto	48.0	13.6	966,143	3,662,216	3,791	682,173	706	4,344,388	4,497
	沖縄 Okinawa	46.1	10.6	202,923	739,462	3,644	101,238	499	840,700	4,143
	全 国 Total	46.7	13.9	30,322,855	136,180,802	4,491	27,457,407	906	163,638,209	5,397
女 Female	札幌 Sapporo	48.0	10.2	836,536	1,914,589	2,289	344,443	412	2,259,032	2,700
	仙台 Sendai	47.1	11.3	1,233,906	2,807,443	2,275	449,663	364	3,257,106	2,640
	関東信越 Kanto Shinetsu	48.5	11.3	2,412,495	5,722,334	2,372	869,448	360	6,591,782	2,732
	東京 Tokyo	45.4	9.5	6,847,863	19,433,137	2,838	3,331,592	487	22,764,729	3,324
	金沢 Kanazawa	48.1	11.8	473,418	1,105,435	2,335	195,789	414	1,301,223	2,749
	名古屋 Nagoya	46.9	10.3	2,475,929	5,853,892	2,364	962,195	389	6,816,086	2,753
	大阪 Osaka	47.0	10.2	3,914,963	9,885,238	2,525	1,760,814	450	11,646,052	2,975
	広島 Hiroshima	46.0	10.2	1,226,539	2,897,798	2,363	465,398	379	3,363,196	2,742
	高松 Takamatsu	48.3	11.8	619,404	1,460,272	2,358	224,321	362	1,684,593	2,720
	福岡 Fukuoka	47.0	10.2	1,144,710	2,729,081	2,384	446,120	390	3,175,201	2,774
	熊本 Kumamoto	48.2	10.9	861,619	1,978,833	2,297	352,882	410	2,331,716	2,706
	沖縄 Okinawa	44.8	8.6	180,720	434,291	2,403	62,708	347	496,999	2,750
	全 国 Total	46.7	10.3	22,228,102	56,222,343	2,529	9,465,374	426	65,687,717	2,955
計 Total	札幌 Sapporo	47.7	11.9	1,958,611	6,401,870	3,269	1,115,293	569	7,517,163	3,838
	仙台 Sendai	47.6	13.1	2,880,793	8,796,847	3,054	1,486,784	516	10,283,631	3,570
	関東信越 Kanto Shinetsu	48.0	13.0	5,548,295	18,773,578	3,384	3,038,475	548	21,812,053	3,931
	東京 Tokyo	45.9	12.1	17,079,713	70,969,546	4,155	14,699,206	861	85,668,752	5,016
	金沢 Kanazawa	47.5	13.4	1,131,569	3,699,048	3,269	670,076	592	4,369,124	3,861
	名古屋 Nagoya	46.5	12.7	6,213,351	22,687,023	3,651	4,639,514	747	27,326,537	4,398
	大阪 Osaka	46.9	12.3	8,928,551	32,678,951	3,660	6,433,118	721	39,112,069	4,381
	広島 Hiroshima	46.1	12.0	2,765,343	9,175,028	3,318	1,552,684	561	10,727,712	3,879
	高松 Takamatsu	48.1	13.3	1,360,567	4,290,607	3,154	692,656	509	4,983,263	3,663
	福岡 Fukuoka	47.0	11.6	2,472,759	8,115,845	3,282	1,395,974	565	9,511,819	3,847
	熊本 Kumamoto	48.1	12.3	1,827,762	5,641,049	3,086	1,035,055	566	6,676,104	3,653
	沖縄 Okinawa	45.5	9.7	383,643	1,173,753	3,059	163,947	427	1,337,699	3,487
	全 国 Total	46.7	12.4	52,550,957	192,403,145	3,661	36,922,781	703	229,325,926	4,364

(5) 給与所得者数、給与総額及び税額の累年比較（1年を通じて勤務した給与所得者）

Yearly comparison of number of employment income earners, total amount of pay and amount of tax (employment income earners who worked through a year)

区分 Type	給与所得者数		納税者割合 Percentage of taxpayers (b)/(a)	給与総額		税額 Amount of tax (e)	税額割合 Percentage of amount of tax	
	Number of employment income earners (a)	内 納税者 Taxpayers (b)		Total amount of pay (c)	内 納税者 Taxpayers (d)		(e)/(c)	(e)/(d)
	千人 Thousand	千人 Thousand	%	億円 100 million yen	億円 100 million yen	億円 100 million yen	%	%
平成21年分 2009	45,056	36,829	81.7	1,828,745	1,654,595	71,240	3.90	4.31
22 2010	45,520	37,547	82.5	1,875,455	1,699,764	72,473	3.86	4.26
23 2011	45,657	38,533	84.4	1,867,459	1,729,218	75,529	4.04	4.37
24 2012	45,556	38,375	84.2	1,858,508	1,721,294	72,977	3.93	4.24
25 2013	46,454	38,969	83.9	1,921,498	1,787,114	82,907	4.31	4.64
26 2014	47,563	40,259	84.6	1,974,043	1,845,833	85,124	4.31	4.61
27 2015	47,940	40,514	84.5	2,015,347	1,879,094	88,407	4.39	4.70
28 2016	48,691	41,122	84.5	2,052,992	1,912,450	90,418	4.40	4.73
29 2017	49,451	41,975	84.9	2,137,167	1,993,510	97,384	4.56	4.89
30 2018	50,264	42,778	85.1	2,215,281	2,068,614	105,558	4.76	5.10
令和元 2019	52,551	44,602	84.9	2,293,259	2,136,680	107,737	4.70	5.04

(6) 給与階級別の給与所得者数、給与総額及び税額（1年を通じて勤務した給与所得者）

Breakdown of number of employment income earners, total amount of pay and amount of tax by range of salary (employment income earners who worked through a year)

区 分 Type		給 与 所 得 者 数 Numbers of employment income earners				給 与 総 額 Total amounts of pay				税 額 Amount of tax	
		内 納 税 者 Taxpayers		内 納 税 者 Taxpayers		内 納 税 者 Taxpayers		内 納 税 者 Taxpayers		内 納 税 者 Taxpayers	
(給与階級)	Salary range	千人 Thousand	%	千人 Thousand	%	億円 100 million yen	%	億円 100 million yen	%	億円 100 million yen	%
100万円以下	Less than 1 million yen	4,568	8.7	770	1.7	36,823	1.6	5,928	0.3	140	0.1
100万円超	Over 1 million yen										
200万円以下	Less than 2 million yen	7,432	14.1	5,564	12.5	107,350	4.7	84,175	3.9	1,090	1.0
200万円超	Over 2 million yen										
300万円以下	Less than 3 million yen	7,838	14.9	7,379	16.5	197,686	8.6	186,403	8.7	3,201	3.0
300万円超	Over 3 million yen										
400万円以下	Less than 4 million yen	8,907	17.0	8,500	19.1	312,410	13.6	297,981	13.9	5,736	5.3
400万円超	Over 4 million yen										
500万円以下	Less than 5 million yen	7,652	14.6	7,107	15.9	342,448	14.9	317,858	14.9	6,947	6.4
500万円超	Over 5 million yen										
600万円以下	Less than 6 million yen	5,328	10.1	4,826	10.8	291,804	12.7	264,366	12.4	7,133	6.6
600万円超	Over 6 million yen										
700万円以下	Less than 7 million yen	3,397	6.5	3,119	7.0	219,834	9.6	202,007	9.5	6,352	5.9
700万円超	Over 7 million yen										
800万円以下	Less than 8 million yen	2,315	4.4	2,232	5.0	172,869	7.6	166,804	7.8	7,009	6.5
800万円超	Over 8 million yen										
900万円以下	Less than 9 million yen	1,542	2.9	1,533	3.4	130,575	5.7	129,829	6.1	6,798	6.3
900万円超	Over 9 million yen										
1,000万円以下	Less than 10 million yen	1,012	2.0	1,010	2.3	95,810	4.2	95,680	4.5	5,937	5.5
1,000万円超	Over 10 million yen										
1,500万円以下	Less than 15 million yen	1,850	3.5	1,850	4.2	218,498	9.5	218,495	10.2	20,560	19.1
1,500万円超	Over 15 million yen										
2,000万円以下	Less than 20 million yen	436	0.8	436	1.0	75,475	3.3	75,475	3.5	12,225	11.4
2,000万円超	Over 20 million yen										
2,500万円以下	Less than 25 million yen	124	0.2	124	0.3	27,575	1.2	27,575	1.3	5,598	5.2
2,500万円超	Over 25 million yen	151	0.3	151	0.3	64,103	2.8	64,103	3.0	19,012	17.7
合 計	Total	52,551	100.0	44,602	100.0	2,293,259	100.0	2,136,680	100.0	107,737	100.0

4 法人税

統計表を見る方のために

1 利用上の注意

この章は、平成31年4月1日から令和2年3月31日までの間に終了した事業年度分についての法人税課税状況、法人数から成っており、全数調査により調査、集計した。「4-1 課税状況」は、課税対象となる法人について示しており、「4-2 法人数」はその内、内国普通法人（連結法人を除く。）を業種別、資本金階級別等に示したものである。

なお、「4-1 課税状況」で示している税額に関する項目に復興特別法人税は含まず、地方法人税は参考として掲載している。以上の関係を図示すれば次のとおりである。

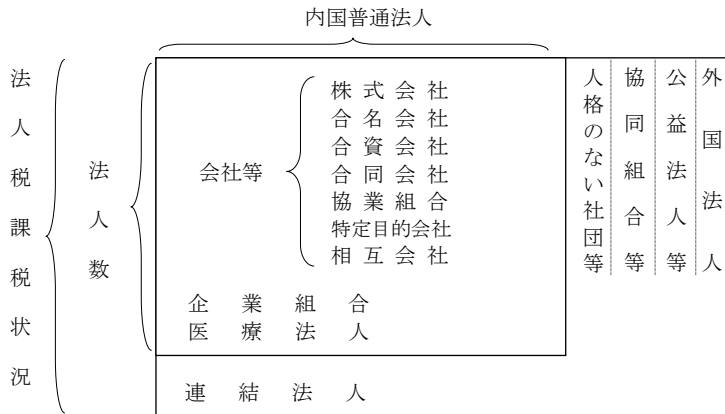

2 用語の説明

(1) 法人の種類及び課税の範囲

イ 内国法人……国内に本店又は主たる事務所を有する法人をいう。

- 公共法人……法人税法別表第一に該当する法人＝法人税の納税義務を有しない。
(例 地方公共団体、地方道路公社、日本放送協会)
- 公益法人等……法人税法別表第二に該当する法人＝収益事業から生じた所得についてのみ課税される。(例 公益財団法人、公益社団法人、非営利型法人に該当する一般財団法人又は一般社団法人、社会福祉法人、宗教法人、学校法人)
※特定非営利活動法人など、公益法人等とみなす法人を含む。
- 協同組合等……法人税法別表第三に該当する法人＝課税の範囲について特例はないが、普通法人に比べ適用される税率が低い。(例 農業協同組合、漁業協同組合、労働金庫、信用金庫、森林組合)
- 人格のない社団等……法人でない社団又は財団で代表者又は管理人の定めがあるもの＝収益事業から生じた所得についてのみ課税される。
- 普通法人……上記以外の法人＝課税の範囲について特例はない。

ロ 外国法人……内国法人以外の法人＝日本国内に源泉のある所得について課税される。

ハ 連結法人……連結親法人又は当該連結親法人との間に連結完全支配関係がある連結子法人をいう。

(2) 事業年度……通常、法人の決算期間のことをいう。

年1回決算（決算期間12か月）の法人、年2回決算（決算期間6か月）の法人などがある。

(3) 資本金の額……事業年度末の払込済資本金額又は出資金額である。

3 法人税の税率

(1) 各事業年度の所得及び清算所得に対する税率

区分	各事業年度の所得に対する税率								区分	清算所得に対する税率	
	普通法人		協同組合等		公益法人等					普通法人	協同組合等
	基本税率	中小法人の軽減税率	年800万円超の金額	年800万円以下の金額	年800万円超の金額	年800万円以下の金額	年800万円超の金額	年800万円以下の金額			
平成21年4月1日以後に終了する事業年度（平成24年4月1日に開始する事業年度に限る。）	30%	18%	22% (26%)	18%	30%	18%	22%	18%	平成11年4月1日以後に解散又は平成11年4月1日から平成13年3月31日までの間に合併をした場合	27.1%	20.5%
平成24年4月1日から平成27年3月31日までの間に開始する事業年度	25.5%	15%	19% (22%)	15%	25.5%	15%	19%	15%	平成22年10月1日以後に解散をした場合	廃止 (通常所得課税)	
平成27年4月1日から平成28年3月31日までの間に開始する事業年度	23.9%				23.9%						
平成28年4月1日から平成30年3月31日までの間に開始する事業年度	23.4%				23.4%						
平成30年4月1日から平成31年3月31日までの間に開始する事業年度	23.2%				23.2%						
平成31年4月1日から令和2年3月31日までの間に開始する事業年度											15% (19%)

- (注) 1 各事業年度の所得に対する税率のうち、普通法人に対する中小法人の軽減税率は、資本金1億円以下の法人又は資本を有しない法人の所得金額のうち、年800万円以下の金額について適用される。
ただし、平成22年4月1日以後開始する事業年度において、資本金5億円以上の大法人等との間に、その大法人等による完全支配関係がある普通法人（内国法人に限る。）については、この軽減税率は適用されない。
また、平成23年4月1日以後開始する事業年度（平成23年6月30日前に終了する事業年度を除く。）においては、完全支配関係がある複数の大法人等に発行済株式等の全部を保有されている普通法人についても、この軽減税率は適用されない。
- 2 中小法人の軽減税率の（ ）書きの税率は、適用除外事業者（その事業年度開始の前3年以内に終了した各事業年度の所得金額の年平均額が15億円を超える法人等をいう。）に該当する法人の所得のうち800万円以下の分のものである。
- 3 協同組合等の（ ）書きの税率は、特定の協同組合等の所得のうち10億円を超える分のものである。
- 4 一般社団法人等とは、公益社団法人及び公益財団法人並びに非営利型法人をいう。

(2) 退職年金等積立金に対する税率

退職年金等積立金の額の1%

(注) 平成11年4月1日から令和5年3月31日までの間に開始する各事業年度の退職年金等積立金については、法人税は課されない。

(3) 特定信託の各計算期間の所得に対する税率

特定信託の各計算期間の所得額の30%

(注) 特定信託の各計算期間の所得に対する税率は、平成19年9月30日前に効力を生じた信託について適用される。

(4) 特定同族会社及び同族特定信託の留保金に対する特別税率

特定同族会社の各事業年度の留保金額が留保控除額を超える場合には、その特定同族会社に対して課する各事業年度の所得に対する法人税の額は、通常の法人税の額に、その超える部分の留保金額を区分してそれぞれの金額に税率を乗じて計算した金額の合計額を加算した金額とする。

イ 留保金額

(イ) 特定同族会社

各事業年度の留保所得金額から次のうち最も多い金額を控除した金額

①所得等の金額の40%相当額

②年2,000万円

③資本金の25%相当額からその事業年度末の利益積立金額を控除した金額

(ロ) 同族特定信託

各計算期間の留保所得金額から次のうちいずれか多い金額を控除した金額

①所得等の金額の40%相当額

②年2,000万円

ロ 留保金額に対する税率

年3,000万円以下の金額の10%

年3,000万円を超え、年1億円以下の金額の15%

年1億円を超える金額の20%

(注) 1 この特別税率の適用について、対象会社(特定同族会社)の判定は1株主グループにより行われる(同族特定信託の判定も同様)。

2 特定同族会社のうち、資本金1億円以下の被支配会社については、この特別税率は適用されない。

ただし、平成22年4月1日以後開始する事業年度においては、資本金1億円以下の被支配会社であっても、資本金5億円以上の大法人等との間に、その大法人等による完全支配関係がある被支配会社については、この特別税率が適用される。

また、平成23年4月1日以後開始する事業年度（平成23年6月30日前に終了する事業年度を除く。）においては、完全支配関係がある複数の大法人等に発行済株式等の全部を保有されている被支配会社についても、この特別税率が適用される。

3 同族特定信託の留保金に対する特別税率は、平成19年9月30日前に効力を生じた信託について適用される。

4 清算中の被支配会社については、この特別税率は適用されない。

4 法人税

(5) 各連結事業年度の連結所得に対する税率

区 分	各連結事業年度の連結所得に対する税率			
	連結親法人			
	普通法人		協同組合等	
	基本税率	中小法人の 軽減税率	年800万円 超の金額	年800万円 以下の金額
平成21年4月1日以後に終了する連結事業年度（平成24年4月1日前に開始する連結事業年度に限る。）	30%	18%	23%	19%
平成24年4月1日から平成27年3月31日までの間に開始する連結事業年度	25.5%	15%	20%	16%
平成27年4月1日から平成28年3月31日までの間に開始する連結事業年度	23.9%			
平成28年4月1日から平成30年3月31日までの間に開始する連結事業年度	23.4%			
平成30年4月1日から平成31年3月31日までの間に開始する連結事業年度	23.2%	15% (19%)	20%	16%
平成31年4月1日から令和2年3月31日までの間に開始する連結事業年度				

(注) 1 各連結事業年度の連結所得に対する税率のうち、普通法人である連結親法人に対する中小法人の軽減税率は、資本金1億円以下の連結親法人のうち、年800万円以下の金額について適用される。

ただし、平成22年4月1日以後開始する連結事業年度において、国外の資本金5億円以上の大法人等との間に、その大法人等による完全支配関係がある連結親法人については、この軽減税率は適用されない。

また、平成23年4月1日以後開始する連結事業年度（平成23年6月30日前に終了する連結事業年度を除く。）においては、完全支配関係がある複数の大法人等に発行済株式等の全部を保有されている連結親法人についても、この軽減税率は適用されない。

2 中小法人の軽減税率の（ ）書きの税率は、適用除外事業者（その事業年度開始の日前3年以内に終了した各事業年度の所得金額の年平均額が15億円を超える法人等をいう。）に該当する法人の所得のうち800万円以下の分のものである。

(6) 連結特定同族会社の連結留保金に対する特別税率

連結特定同族会社の各事業年度の留保金額が留保控除額を超える場合には、その連結特定同族会社に対して課する各事業年度の所得に対する法人税の額は、通常の法人税の額に、その超える部分の留保金額を区分してそれぞれの金額に税率を乗じて計算した金額の合計額を加算した金額とする。

イ 連結留保金額

各連結事業年度の連結留保所得金額から次のうち最も多い金額を控除した金額

①連結所得等の金額の40%相当額

②年2,000万円

③連結親法人の資本金の25%相当額からその連結事業年度末の連結利益積立金額を控除した金額

ロ 連結留保金額に対する税率

年3,000万円以下の金額の10%

年3,000万円を超え、年1億円以下の金額の15%

年1億円を超える金額の20%

(注) 1 この特別税率の適用について、対象会社(連結特定同族会社)の判定は、1株主グループにより行われる(同族特定信託の判定も同様)。

2 連結特定同族会社に該当する連結親法人の資本金が1億円以下である場合、この特別税率は適用されない。

ただし、平成22年4月1日以後開始する連結事業年度においては、資本金1億円以下である連結親法人であっても、国外の資本金5億円以上の大法人等との間に、その大法人等による完全支配関係がある連結親法人については、この特別税率が適用される。

また、平成23年4月1日以後開始する連結事業年度（平成23年6月30日前に終了する連結事業年度を除く。）においては、完全支配関係がある複数の大法人等に発行済株式等の全部を保有されている連結親法人についても、この特別税率が適用される。

4 Corporation Tax

For the people who use the statistical tables

1 Notes on use

This section comprises statistics of taxation for corporation tax for FY2019 and the number of corporations and the results of the corporation sample survey (excerpt). The statistics of taxation and number of corporations were surveyed and computed by the method of complete enumeration.

“4-1 Statistics of taxation” covers all kinds of companies, but “4-2 Number of corporations” counts domestic ordinary corporations only (consolidated corporations are excluded) by business type and by capital range.

In addition, items related to the tax amount described in "4-1 Taxation situation" do not include local corporation tax and special corporate tax for reconstruction.

These are illustrated as follows.

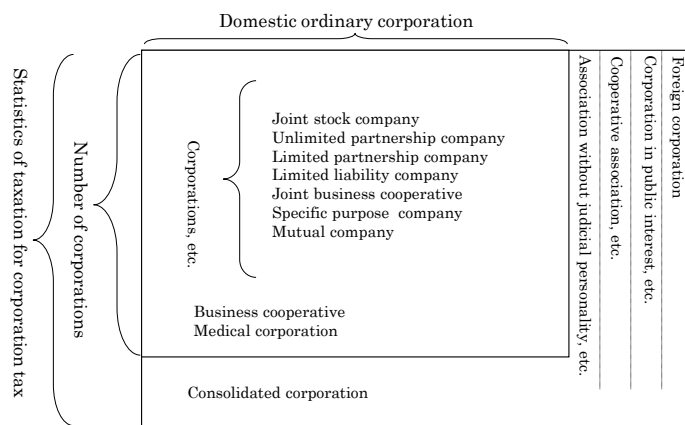

2 Terminology

(1) Types of corporations and range of taxation

(a) Domestic corporation: It refers to a corporation which has a main office or a business place in Japan.

Non-taxable corporation:	Corporations described in the Corporation Tax Law, Schedule 1. They have no liabilities to pay corporation tax (e.g., Local government, Local public road corporations, Japanese Broadcasting Association (NHK)).
Corporation in public interest, etc.:	Corporations, etc. described in the Corporation Tax Law, Schedule 2 (e.g., Public Interest Incorporated Foundation, Public Interest Incorporated Association, General incorporated foundations and general incorporated associations corresponding to nonprofit corporations, Social Welfare Service Corporation, religious corporations, incorporated schools), tax is imposed only on the corporation's income from profit-making business. ※ Includes non-profit organizations and other corporations in the public interest.
Cooperative association, etc.:	Corporations described in the Corporation Tax Law, Schedule 3. There are no special provisions about the range of taxation, but applicable tax rates are lower than ordinary corporations (e.g., agricultural cooperatives, fishery cooperatives, worker's credit unions, credit associations, forestry cooperatives).
Association without judicial personality, etc.:	Associations or foundations not incorporated which have articles for representatives or administrators, tax is imposed only on income from profit-making business.
Ordinary corporations:	Corporations other than those describes above. There are no special provisions about the range of taxation.

(b) Foreign corporation: Corporations other than domestic corporations.

Income from the source in Japan is taxable.

(c) Consolidated corporation: A subsidiary corporation with a consolidated tax group complete controlling relationship between a parent corporation or concerned consolidated parent corporation

(2) Fiscal Year

Normally refers to the account settlement period for corporate entities. Some corporations have one settlement per year (settlement period of 12 months), while others have two settlements per year (settlement period of 6 months) or adopt other practices.

(3) Capital

It means paid-up capital at the end of the accounting period.

3 Tax rates of corporation tax

(1) Tax rates on income for each accounting period and liquidation income

Type	Tax rates on income for each accounting period								Type	Tax rates on liquidation income	
	Ordinary corporation		Cooperative association, etc.		Corporation in public interest, etc.					Ordinary corporation	Cooperative association, etc.
	Basic tax rate	Reduced tax rate for small and medium-sized enterprise	The amount of income over 8 million yen	The amount of income less than 8 million yen	The amount of income over 8 million yen	The amount of income less than 8 million yen	The amount of income over 8 million yen	The amount of income less than 8 million yen			
Accounting period ending on and from April 1, 2009 to March 31, 2012 (Business year starting before April 1, 2012)	30%	18%	22% (26%)	18%	30%	18%	22%	18%	Dissolved after April 1, 1999 or merger between April 1, 1999, and March 31, 2001	27.1%	20.5%
Accounting period starting on and from April 1, 2012 to March 31, 2015	25.5%	15%	19% (22%)	15%	25.5%	15%	19%	15%	If dissolved after October 1, 2010	Abolished (Standard Income Taxation)	
Accounting period starting on and from April 1, 2015 to March 31, 2016	23.9%				23.9%						
Accounting period starting on and from April 1, 2016 to March 31, 2018	23.4%				23.4%						
Accounting period starting on and from April 1, 2018 to March 31, 2019	23.2%				23.2%						
Accounting period starting on and from April 1, 2019 to March 31, 2020											15% (19%)

Note: 1 Among tax rates on income for each accounting period, reduced tax rate for small and medium-sized enterprise is applied to the amount of annual income less than 8 million yen for corporations with capital less than 100 million yen.

Provided that during any fiscal year starting after April 1, 2010, this reduced tax rate does not apply to for-profit corporations over which a major corporation with the capitalization of 500 million yen or more has plenary control in their corporate relationship.

During any fiscal year starting after April 1, 2011 (excluding a fiscal year ending before June 30, 2011), this reduced tax rate does not also apply to for-profit corporations of which all of issued stocks are held by several major corporations or other entities those have plenary control in their corporate relationship.

2 The tax rate written in the parentheses of "Reduced tax rate for small and medium-sized enterprise" is applied to 8 million yen or less of income of corporations whose annual average of taxable income for accounting periods having ended within three years before the first day of the relevant accounting period exceeds 1.5 billion yen.

3 The tax rate written in the parentheses of "Cooperative association, etc." is applied to the part of income of specified cooperatives which is in excess of 1 billion yen.

4 General incorporated association, etc. means incorporated public interest association or foundation as well as non-profit association.

(2) Tax rates on retirement pension fund, etc.

1% of the amount of retirement pension fund.

Note: Income tax is not imposed on retirement pension funds which go into operation in each accounting period year between April 1, 1999, and March 31, 2023.

(3) Tax rates on earning of each accounting period of specific trusts.

30% of earnings of each accounting period of specific trusts.

Note: As for tax rates on earning of each accounting period of specific trusts, this tax rate shall be applied to accounting periods commencing prior to September 30, 2007.

(4) Special tax rate applied to special family business or family special trust retained earnings

In the case where an amount of consolidated retained earnings exceeds an amount of a retained earnings deduction in each business year of special family businesses, the corporation tax imposed on the income of each business year of the special family businesses shall be the amount obtained by adding a total amount of the amounts calculated by multiplying an amount for each class into which the exceeding amount of consolidated retained earnings is divided by a tax rate for each class, to an amount of the corporation tax which is originally imposed on the income.

(a) Retained earnings value

(i) Special family business

Value when deducting the category among the following with the largest value from the retained income value of each business year

① Amount equivalent to 40% of value of income, etc.

② 20 million yen/year

③ Value when deducting profit reserves at the end of that business year from an amount equivalent to 25% of capitalization.

(ii) Family special trust

Value when deducting the category among the following two categories with the largest value from the retained income value of each computing period

① Amount equivalent to 40% of value of income, etc.

② 20 million yen/year

(b) Tax rates applied on retained earnings

Less than 30 million yen / year (10% of value)

Exceeding 30 million yen / year and Less than 100 million yen / year (15% of value)

Exceeding 100 million yen / year (20% of value)

Note: 1 With regard to the application of this special tax rate, judgments for target companies (special family businesses) shall be made by a single shareholder group (the same shall apply for judgments for family special trusts).

2 The special tax rate shall not apply to specific controlled companies capitalized at no more than 100 million yen.

Provided that during any fiscal year starting after April 1, 2010, this special tax rate applies to corporations with the stated capital of 100 million yen or less, over which a large corporation with the stated capital of 500 million yen or more has plenary control in their corporate relationship.

During any fiscal year starting after April 1, 2011 (excluding a fiscal year ending before June 30, 2011), this special tax rate also applies to corporations of which all of issued stocks are held by several major corporations or other entities those have plenary control in their corporate relationship.

3 As for family specific trusts, this tax rate shall be applied to accounting periods commencing prior to September 30, 2007.

4 This special tax rate does not apply to controlled corporations under liquidation.

(5) Tax rates on consolidated income for each consolidated accounting period

Type	Tax rates on consolidated income for each consolidated accounting period			
	Parent corporation			
	Ordinary corporation		Cooperative association, etc.	
	Basic tax rate	Reduced tax rate for small and medium-sized enterprise	The amount of income over 8 million yen	The amount of income less than 8 million yen
Consolidated accounting period ending on and from April 1, 2009 to March 31, 2012 (Consolidated business year starting before April 1, 2012)	30%	18%	23%	19%
Consolidated accounting period starting on and from April 1, 2012 to March 31, 2015	25.5%	15%	20%	16%
Consolidated accounting period starting on and from April 1, 2015 to March 31, 2016	23.9%			
Consolidated accounting period starting on and from April 1, 2016 to March 31, 2018	23.4%			
Consolidated accounting period starting on and from April 1, 2018 to March 31, 2019	23.2%	15% (19%)		
Consolidated accounting period starting on and from April 1, 2019 to March 31, 2020				

Note 1 Among tax rates on consolidated income for each consolidated accounting period, the reduced tax rate for small and medium-sized enterprises is applied to the amount of annual income under 8 million yen for parent corporations with capital less than 100 million yen.

Provided that during any consolidated fiscal year starting after April 1, 2010, this reduced tax rate does not apply to consolidated parent corporations over which a large corporation with the stated capital of 500 million yen or more has plenary control in their corporate relationship.

During any consolidated fiscal year starting after April 1, 2011 (excluding a consolidated fiscal year ending before June 30, 2011), this reduced tax rate does not also apply to consolidated parent corporations of which all of issued stocks are held by several major corporations or other entities those have plenary control in their corporate relationship.

2 The tax rate written in the parentheses of "Reduced tax rate for small and medium-sized enterprise" is applied to 8 million yen or less of income of corporations whose annual average of taxable income for accounting periods having ended within three years before the first day of the relevant accounting period exceeds 1.5 billion yen.

(6) Special tax rate applied to group special family business consolidated retained earnings

In the case where an amount of consolidated retained earnings exceeds an amount of retained earnings deduction in each business year of group special family business, the corporation tax imposed on the income of each business year of the group family business shall be the amount obtained by adding a total amount of the amounts calculated by multiplying an amount for each class into which the exceeding amount of consolidated retained earnings is divided by a tax rate for each class, to an amount of the corporation tax which is originally imposed on the income.

(a) Consolidated retained

Value when deducting the category among the following with the largest value from the consolidated retained income value of each consolidated business year

① Amount equivalent to 40% of value of consolidated income, etc.

② 20 million yen/year

③ Value when deducting consolidated profit reserves at the end of that consolidated business year from an amount equivalent to 25% of the capitalization of the consolidated parent company

(b) Tax rates applied on consolidated retained earnings

Not exceeding 30 million yen / year (10% of value)

Exceeding 30 million yen / year and Less than 100 million yen / year (15% of value)

Exceeding 100 million yen / year (20% of value)

Note 1 With regard to the application of this special tax rate, judgments for target companies (group special family businesses) shall be made by a single shareholder group.

2 The special tax rate shall not apply to consolidated companies capitalized at no more than 100 million yen.

Provided that during any consolidated fiscal year starting after April 1, 2010, this special tax rate applies to consolidated parent corporations with the capitalization of 100 million yen or less, over which a major foreign corporation with the capitalization of 500 million yen or more has plenary control in their corporate relationship.

During any consolidated fiscal year starting after April 1, 2011 (excluding a consolidated fiscal year ending before June 30, 2011), this special tax rate also applies to consolidated parent corporations of which all of issued stocks are held by several major corporations or other entities those have plenary control in their corporate relationship.

4-1 課税状況

Statistics of Taxation

(1) 現事業年度分の課税状況

Statistics of taxation for current accounting period

区 分 Type		法定事業年度分 For statutory accounting period		清算確定分 For determined liquidation		税額合計 Total of amount of tax	(参考) 地方法人税額合計 Re. Total of amount of local corporation tax
		所得金額 Amount of income	税 額 Amount of tax	所得金額 Amount of income	税 額 Amount of tax		
		百万円 Million yen	百万円 Million yen	百万円 Million yen	百万円 Million yen	百万円 Million yen	百万円 Million yen
平成26年度	FY 2014	57,902,071	11,029,067	10,155	2,403	11,031,469	
27	2015	61,040,902	11,259,944	8,005	1,820	11,261,764	517,099
28	2016	62,924,843	11,106,023	52,035	12,985	11,119,008	579,548
29	2017	70,234,032	12,345,941	16,278	3,757	12,349,698	649,844
30	2018	72,775,670	12,657,938	15,905	3,013	12,660,952	673,577
令和元	2019	64,505,007	11,437,843	9,565	1,857	11,439,700	602,942
内国法人	Domestic corporation						
普通法人	Ordinary corporation	51,364,852	10,082,746	7,628	1,499	10,084,246	488,971
人格のない社団等	Association without judicial personality, etc.	20,091	3,272	-	-	3,272	144
協同組合等	Cooperative association, etc.	1,213,175	132,920	1,937	358	133,277	9,719
公益法人等	Corporation in public interest, etc.	236,682	46,683	-	-	46,683	2,071
外国法人	Foreign corporation	335,177	60,874	-	-	60,874	3,390
小 計	Subtotal	53,169,978	10,326,494	9,565	1,857	10,328,351	504,294
連結法人	Consolidated corporation	11,335,030	1,111,349	-	-	1,111,349	98,648
合 計	Grand Total	64,505,007	11,437,843	9,565	1,857	11,439,700	602,942

調査対象等：平成31年4月1日から令和2年3月31日までの間に終了した事業年度分について、令和2年7月31日までに申告のあった事績及び令和元年7月1日から令和2年6月30日までの間に処理した事績を「法人税事務整理表（申告書及び決議書）」に基づいて作成した。

用語の説明：1 「清算確定分」のうち平成22年9月30日以前に解散した法人の所得金額については、その法人が解散した場合における残余財産の価額が解散時における資本金額等を超える金額のことをいう。

(平成22年10月1日以後に解散した法人については通常所得課税。)

- 2 税額とは、所得、留保及び土地譲渡利益に対する税額から、所得税額、外国税額などの控除額を差し引いた税額をいう。
- 3 連結申告を行った法人に係る事績については連結法人として分類した。
- 4 地方法人税額合計には、法定事業年度分と清算確定分を合算したものを記載している。

Subject of survey, etc.: This table shows the actual status of taxation for the accounting period which ended between April 1, 2019, and March 31, 2020, according to returns filed until July 31, 2020, and cases processed between July 1, 2019, and June 30, 2020, based on "Administrative documents for corporation tax (returns and resolutions, etc.)".

Terminology: 1 With regard to a corporation that was dissolved on or before September 30, 2010, "Amount of income" in the column "For determined liquidation" means the amount that the value of the residual assets after the dissolution such corporation exceeds the amount of capital, etc. at the time of dissolution. (Standard income taxation in the case of a corporation dissolved on or after October 1, 2010)

2 "Amount of tax" means amount of tax on income, retained earnings and capital gains from land transfer minus deductions such as amounts of income tax, foreign tax, etc.

3 The results for corporations that adopted the consolidated declaration system are listed under "Consolidated corporations".

4 Total of amount of local corporation tax indicates a total of the tax amounts for statutory accounting period and for determined liquidation.

(2) 既往事業年度分の課税状況

Statistics of taxation for preceding accounting periods

区 分 Type		事業年度数 Number of accounting periods		所得金額 Amount of income		税 額 Amount of tax	
			うち内国普通法人 Domestic ordinary corporation	うち内国普通法人 Domestic ordinary corporation	うち内国普通法人 Domestic ordinary corporation		
		百万円 Million yen	百万円 Million yen	百万円 Million yen	百万円 Million yen	百万円 Million yen	百万円 Million yen
法定事業年度分 For statutory accounting period	申告額 Amount of Self-assessed	82,266	78,253	520,469	492,840	118,479	112,943
	処理による増差税額のあるもの Case of tax amount increase by disposition	465	457	171,267	169,869	34,671	34,392
	処理による減差税額のあるもの Case of tax amount reduction by disposition	15,384	14,337	△ 287,941	△ 276,697	△ 55,846	△ 51,640
	申告額 Amount of Self-assessed	9	9	26	26	5	5
清算確定分 For determined liquidation	処理による増差税額のあるもの Case of tax amount increase by disposition	1	1	373	373	89	89
	処理による減差税額のあるもの Case of tax amount reduction by disposition	6	6	△ 15	△ 15	△ 11	△ 11
	加算税 Additional tax					23,145	22,525
税額合計 Total amount of tax						120,532	118,303

調査対象等：平成31年3月31日以前に終了した事業年度分について、令和元年8月1日から令和2年7月31日までに申告のあった事績及び令和元年7月1日から令和2年6月30日までの間に処理した事績を、「法人税事務整理表（申告書及び決議書）」に基づいて作成した（提出期限の延長等による期限内申告分については、現事業年度分の課税状況に含めている。）。

Subject of survey, etc.: This table shows the actual status of taxation for the accounting period which ended before March 31, 2019, filed until July 31, 2020, and cases processed between July 1, 2019, and June 30, 2020, based on "Administrative documents for corporation tax (returns and resolutions, etc.)". Except for returns of which accounting period are before March 31 of each year and due dates of which are between August 1 of each year and July 31 of the next year.

(3) 法人数等の状況
Statistics of the number of corporations, etc.

区 分 Type	申告法人数 Number of corporations that filed returns	事業年度数 合計 Total number of accounting periods	所 得 金 額 Amount of income					
			利 益 Profit		欠 損 Loss			
			事業年度数 Number of accounting periods	金 額 Amount of profit	事業年度数 Number of accounting periods	金 額 Amount of loss		
				百万円 Million yen		百万円 Million yen		
内 国 人 Domestic corporation	普通法人 Ordinary corporation							
	会社等 Company, etc.	2,711,800	2,733,667	950,363	50,532,051	1,783,304	11,356,105	
	うち 特定目的会社 Specific purpose company	1,057	1,367	685	2,512	682	45,511	
	企業組合 Business cooperative	1,342	1,351	405	2,121	946	1,939	
	医療法人 Medical corporation	54,194	54,484	26,402	830,681	28,082	289,659	
	小 計 Subtotal	2,767,336	2,789,502	977,170	51,364,852	1,812,332	11,647,704	
	人格のない社団等 Association without judicial personality, etc.	21,125	21,159	13,766	20,091	7,393	10,706	
	協同組合等 Cooperative association, etc.	農業協同組合及び同連合会 Agricultural cooperative association and Federation of agricultural cooperative associations	2,884	2,905	1,784	457,919	1,121	14,561
		消費生活協同組合及び同連合会 Consumers' cooperative society and Federation of consumer's cooperative societies	589	591	289	112,343	302	7,470
		中小企業等協同組合(企業組合を除く) Small and medium-sized enterprises' cooperative (except for joint enterprise cooperative)	13,167	13,238	7,614	65,599	5,624	23,537
		漁業生産組合、漁業協同組合及び同連合会 Fishermen's production cooperative, Fishermen's cooperative association and Federations of fishermen's cooperative associations	1,879	1,882	843	12,045	1,039	7,390
		森林組合及び同連合会 Forestry cooperative and Federations of forestry cooperatives	2,735	2,757	1,233	8,696	1,524	1,920
	その他 Others	21,296	21,401	12,357	556,573	9,044	52,023	
小 計 Subtotal	42,550	42,774	24,120	1,213,175	18,654	106,901		
公益法人等 Corporation in public interest, etc.	54,832	54,954	23,190	236,682	31,764	176,909		
外国法人 Foreign corporation	5,182	5,247	3,184	335,177	2,063	64,152		
小 計 Subtotal	2,891,025	2,913,636	1,041,430	53,169,978	1,872,206	12,006,374		
連結法人 Consolidated corporations	1,721	1,737	1,079	11,335,030	658	2,592,167		
合 計 Grand Total	2,892,746	2,915,373	1,042,509	64,505,007	1,872,864	14,598,541		

調査対象等：「(1) 現事業年度分の課税状況」のうち、法定事業年度分について示した。

- (注) 1 「申告法人数」には、確定申告のあった事業年度数を法人単位に集約した件数を示している。なお、連結申告を行った法人は1グループを1社として集計している。
- 2 「事業年度数合計」には、清算確定分を除いた法定事業年度分に係る確定申告の件数を示している。なお、清算確定分も含めた事業年度数合計は2,949千件である。

Subject of survey, etc.: This table shows the statutory accounting periods in "(1) Statistics of taxation for current accounting period".

Note: 1 "Number of corporations that filed returns" shows number of accounting periods which is gathered to each corporation. Also, one consolidated corporation group is totalized as one corporation.

- 2 "Total number of accounting periods" shows number of final returns for statutory accounting periods (Except for the number of accounting periods for determined liquidation). And number of total returns including returns for determined liquidation is 2,949 thousand.

(4) 加算税の状況
Statistics of additional tax

区 分 Type	過 少 申 告 加 算 税 Additional tax for understatement		無 申 告 加 算 税 Additional tax for failure to file		重 加 算 税 Additional tax for fraud case		計 Total	
	件 数 Number of case	金 額 Amount of additional tax	件 数 Number of case	金 額 Amount of additional tax	件 数 Number of case	金 額 Amount of additional tax	件 数 Number of case	金 額 Amount of additional tax
	件 Case	百万円 Million yen	件 Case	百万円 Million yen	件 Case	百万円 Million yen	件 Case	百万円 Million yen
平成26年度 FY2014	45,847	7,853	6,956	867	27,971	13,932	80,774	22,652
27 2015	44,907	9,330	13,664	529	27,581	14,117	86,152	23,976
28 2016	45,631	9,915	11,642	1,067	29,559	14,678	86,832	25,659
29 2017	47,949	11,225	8,323	687	31,729	16,181	88,001	28,093
30 2018	50,923	11,260	8,249	1,118	33,625	16,983	92,797	29,360
令和元 2019	41,116	9,919	7,112	680	28,484	14,943	76,712	25,543
本 年 分 For the current year	7,947	850	1,894	88	2,611	1,460	12,452	2,399
うち内国普通法人 Domestic ordinary corporation	7,930	848	1,739	86	2,608	1,459	12,277	2,392
既 往 年 分 For the past year	33,169	9,069	5,218	592	25,873	13,483	64,260	23,145
うち内国普通法人 Domestic ordinary corporation	32,312	8,678	4,011	408	25,690	13,439	62,013	22,525
合 計 Grand Total	41,116	9,919	7,112	680	28,484	14,943	76,712	25,543

調査対象等：令和元年7月1日から令和2年6月30日までの間に処理した事績を示した。

Subject of survey, etc.: This table shows the status of taxation for additional tax which were processed between July 1, 2019, and June 30, 2020.

(5) 都道府県別の課税状況
Statistics of taxation by prefecture

区分 Type		法定事業年度分 For statutory accounting period			
		所得金額 Amount of income		税額① Amount of tax	
		事業年度数 Number of accounting periods	金額 Amount	事業年度数 Number of accounting periods	金額 Amount
国税局・都道府県 Regional Taxation Bureau / Prefecture			百万円 Million yen		百万円 Million yen
札幌 Sapporo	北海道 Hokkaido	44,326	1,110,858	43,819	225,320
仙台 Sendai	青森 Aomori	8,127	146,634	8,042	28,736
	岩手 Iwate	7,522	162,987	7,411	31,559
	宮城 Miyagi	15,039	454,596	14,898	89,356
	秋田 Akita	6,115	108,515	6,039	21,027
	山形 Yamagata	7,325	126,888	7,231	24,830
	福島 Fukushima	13,404	286,460	13,235	55,622
	計 Total	57,532	1,286,080	56,856	251,130
関東信越 Kanto Shinetsu	茨城 Ibaraki	17,492	360,915	17,320	71,742
	栃木 Tochigi	12,683	278,732	12,532	54,568
	群馬 Gunma	13,691	421,738	13,546	x
	埼玉 Saitama	48,647	1,023,380	48,191	205,768
	新潟 Niigata	15,494	443,138	15,248	85,802
	長野 Nagano	13,902	379,973	13,716	x
	計 Total	121,909	2,907,877	120,553	575,329
東京 Tokyo	千葉 Chiba	39,042	1,068,434	38,690	212,474
	東京 Tokyo	214,208	26,057,029	209,580	4,913,211
	神奈川 Kanagawa	62,599	1,890,691	61,873	371,729
	山梨 Yamanashi	5,897	165,040	5,843	30,482
	計 Total	321,746	29,181,193	315,986	5,527,896
金沢 Kanazawa	富山 Toyama	8,183	275,360	8,048	52,669
	石川 Ishikawa	9,261	280,834	9,154	55,856
	福井 Fukui	6,789	196,087	6,645	39,121
	計 Total	24,233	752,281	23,847	147,646
名古屋 Nagoya	岐阜 Gifu	15,569	452,834	15,351	87,512
	静岡 Shizuoka	25,936	780,919	25,575	148,269
	愛知 Aichi	59,725	3,378,635	58,748	662,607
	三重 Mie	11,803	286,225	11,650	55,121
	計 Total	113,033	4,898,613	111,324	953,509
大阪 Osaka	滋賀 Shiga	8,693	211,737	8,587	x
	京都 Kyoto	21,029	863,816	20,710	216,169
	大阪 Osaka	93,773	5,416,653	92,197	1,104,169
	兵庫 Hyogo	37,246	1,178,826	36,541	233,495
	奈良 Nara	7,236	160,190	7,110	28,732
	和歌山 Wakayama	6,124	152,690	6,034	x
	計 Total	174,101	7,983,911	171,179	1,652,028
広島 Hiroshima	鳥取 Tottori	3,798	69,190	3,736	x
	島根 Shimane	4,501	87,550	4,448	x
	岡山 Okayama	14,125	369,949	13,900	72,205
	広島 Hiroshima	21,731	787,604	21,395	159,287
	山口 Yamaguchi	8,897	271,398	8,763	50,527
	計 Total	53,052	1,585,692	52,242	311,859
高松 Takamatsu	徳島 Tokushima	4,722	166,236	4,643	x
	香川 Kagawa	7,656	225,438	7,539	43,430
	愛媛 Ehime	9,696	338,365	9,570	x
	高知 Kochi	4,775	107,284	4,707	19,430
	計 Total	26,849	837,323	26,459	158,867
福岡 Fukuoka	福岡 Fukuoka	40,686	1,282,753	40,252	255,899
	佐賀 Saga	5,159	125,951	5,101	24,944
	長崎 Nagasaki	8,451	135,309	8,348	26,581
	計 Total	54,296	1,544,013	53,701	307,424
熊本 Kumamoto	熊本 Kumamoto	12,523	238,155	12,410	x
	大分 Oita	8,234	167,913	8,137	32,646
	宮崎 Miyazaki	7,678	141,431	7,614	x
	鹿児島 Kagoshima	11,037	215,221	10,924	42,538
	計 Total	39,472	762,720	39,085	149,387
沖縄 Okinawa	沖縄 Okinawa	10,881	319,417	10,783	66,098
	計 Total	1,041,430	53,169,978	1,025,834	10,326,494
連結法人 Consolidated corporations		1,079	11,335,030	911	1,111,349
全国計 Grand total		1,042,509	64,505,007	1,026,745	11,437,843

(注) この表は、「(1) 現事業年度分の課税状況」を都道府県別に示したものである。
Note: This table shows "(1) Statistics of taxation for current accounting period" by prefecture.

清算確定分 For detemind liquidation		税 額 ② Amount of tax	税 額 合 計 Total amount of tax ①+②	税 額 総 計 (加算税を含む) Grand total amount of tax (Including additional tax)	区 分 Type	
所 得 金 額 Amount of income	金 額 Amount				国税局・都道府県 Regional Taxation Bureau /Prefecture	
事業年度数 Number of accounting periods	金 額 Amount	百万円 Million yen	百万円 Million yen	百万円 Million yen	百万円 Million yen	
20	68	14	225,334	225,387		北海道 Hokkaido 札幌 Sapporo
10	10	2	28,738	28,755	青 森 Aomori	仙 台 Sendai
6	242	55	31,614	31,649	岩 手 Iwate	
9	276	52	89,408	89,429	宮 城 Miyagi	
6	16	2	21,029	21,040	秋 田 Akita	
4	8	2	24,832	24,840	山 形 Yamagata	
17	76	15	55,638	55,643	福 島 Fukushima	
52	629	128	251,258	251,356	計 Total	
7	12	2	71,744	71,784	茨 城 Ibaraki	
6	3	0	54,569	54,584	栃 木 Tochigi	
2	x	x	86,317	86,341	群 馬 Gunma	
25	218	48	205,816	205,920	埼 玉 Saitama	
9	241	61	85,863	85,879	新 潟 Niigata	
9	x	x	71,140	71,176	長 野 Nagano	
58	516	120	575,449	575,685	計 Total	
23	286	56	212,531	212,561	千 葉 Chiba	東 京 Tokyo
328	2,438	418	4,913,628	4,914,095	東 京 Tokyo	
47	42	8	371,737	371,832	神 奈 川 Kanagawa	
6	79	19	30,501	30,512	山 梨 Yamanashi	
404	2,845	501	5,528,397	5,529,000	計 Total	
4	25	8	52,677	52,690	富 山 Toyama	金 沢 Kanazawa
3	5	1	55,857	55,884	石 川 Ishikawa	
7	19	3	39,125	39,151	福 井 Fukui	
14	49	13	147,659	147,726	計 Total	
12	21	4	87,516	87,549	岐 阜 Gifu	名 古 屋 Nagoya
24	200	42	148,311	148,476	静 岡 Shizuoka	
50	1,218	139	662,746	662,913	愛 知 Aichi	
10	23	4	55,125	55,161	三 重 Mie	
96	1,462	189	953,698	954,100	計 Total	
7	x	x	40,619	40,628	滋 賀 Shiga	大 阪 Osaka
15	69	15	216,184	216,222	京 都 Kyoto	
55	2,191	540	1,104,709	1,105,000	大 阪 Osaka	
12	463	94	233,589	233,671	兵 庫 Hyogo	
5	12	2	28,735	28,746	奈 良 Nara	
1	x	x	28,882	28,900	和 歌 山 Wakayama	
95	2,941	690	1,652,718	1,653,166	計 Total	
2	x	x	13,678	13,684	鳥 取 Tottori	広 島 Hiroshima
2	x	x	16,166	16,174	島 根 Shimane	
7	103	22	72,227	72,277	岡 山 Okayama	
12	45	8	159,295	159,362	広 島 Hiroshima	
7	26	4	50,530	50,552	山 口 Yamaguchi	
30	189	37	311,896	312,049	計 Total	
2	x	x	29,852	29,862	徳 島 Tokushima	高 松 Takamatsu
3	5	0	43,430	43,454	香 川 Kagawa	
6	x	x	66,158	66,201	愛 媛 Ehime	
4	8	1	19,431	19,456	高 知 Kochi	
15	28	4	158,871	158,972	計 Total	
21	600	107	256,006	256,097	福 岡 Fukuoka	福 岡 Fukuoka
4	65	14	24,958	24,965	佐 賀 Saga	
9	40	10	26,591	26,613	長 崎 Nagasaki	
34	704	131	307,556	307,676	計 Total	
2	x	x	47,187	47,219	熊 本 Kumamoto	熊 本 Kumamoto
9	42	8	32,654	32,703	大 分 Oita	
2	x	x	27,038	27,044	宮 崎 Miyazaki	
6	0	0	42,538	42,551	鹿 児 島 Kagoshima	
19	133	29	149,416	149,517	計 Total	
5	2	0	66,098	66,117	沖 縄 Okinawa	沖 縄 Okinawa
842	9,565	1,857	10,328,351	10,330,749	計 Total	
-	-	-	1,111,349	1,111,349	連 結 法 人 Consolidated corporations	
842	9,565	1,857	11,439,700	11,442,098	全 国 計 Grand total	

4 法人税

(6) 都道府県別の法人数、所得金額

Breakdown of the number of corporations and amount of income by prefecture

国税局・都道府県 Regional Taxation Bureau / Prefecture		区分 Type	申告法人数 Number of corporations that filed returns.	所得金額 Amount of income	内 国					
					普通法人 Ordinary corporation					
					申告法人数 Number of corporations that filed returns.					所得金額 Amount of income
					会社等 Company, etc.	特定目的会社 Specific purpose company	企業組合 Business cooperative	医療法人 Medical corporation	百万円 Million yen	
社 Number	社 Number	社 Number	社 Number	社 Number	社 Number	社 Number	社 Number	社 Number		
札幌 Sapporo	北海道 Hokkaido		115,624	1,110,858	107,940	-	94	2,516	1,056,491	
仙台 Sendai	青森 Aomori		20,766	146,634	18,881	1	53	346	138,867	
	岩手 Iwate		19,440	162,987	17,317	-	19	370	156,414	
	宮城 Miyagi		43,681	454,596	40,772	-	16	850	439,460	
	秋田 Akita		16,362	108,515	14,794	-	28	340	103,528	
	山形 Yamagata		19,298	126,888	17,345	-	34	457	122,995	
福島 Fukushima		38,960	286,460	36,175	-	52	825	275,504		
	計 Total		158,507	1,286,080	145,284	1	202	3,188	1,236,767	
関東信越 Kanto Shinetsu	茨城 Ibaraki		48,988	360,915	46,218	1	16	956	349,609	
	栃木 Tochigi		39,160	278,732	36,808	-	24	783	272,185	
	群馬 Gunma		41,243	421,738	38,467	-	11	841	414,902	
	埼玉 Saitama		134,941	1,023,380	128,690	-	29	2,629	959,861	
	新潟 Niigata		41,143	443,138	37,850	-	20	932	429,899	
長野 Nagano		43,852	379,973	40,217	3	47	762	354,190		
	計 Total		349,327	2,907,877	328,250	4	147	6,903	2,780,646	
東京 Tokyo	千葉 Chiba		108,823	1,068,434	103,208	-	58	2,055	1,051,643	
	東京 Tokyo		608,187	26,057,029	580,694	1,020	67	6,332	25,058,167	
	神奈川 Kanagawa		182,517	1,890,691	173,095	2	31	3,340	1,836,148	
	山梨 Yamanashi		16,811	165,040	15,680	-	15	244	162,255	
	計 Total		916,338	29,181,193	872,677	1,022	171	11,971	28,108,213	
金沢 Kanazawa	富山 Toyama		20,900	275,360	19,003	-	13	304	270,498	
	石川 Ishikawa		24,673	280,834	22,756	1	3	472	273,205	
	福井 Fukui		17,681	196,087	16,064	-	35	317	190,082	
	計 Total		63,254	752,281	57,823	1	51	1,093	733,785	
名古屋 Nagoya	岐阜 Gifu		42,056	452,834	38,759	-	26	725	434,996	
	静岡 Shizuoka		73,748	780,919	68,953	1	42	1,404	753,845	
	愛知 Aichi		162,512	3,378,635	154,194	1	17	2,230	3,296,045	
	三重 Mie		31,414	286,225	28,865	-	15	669	274,733	
	計 Total		309,730	4,898,613	290,771	2	100	5,028	4,759,619	
大阪 Osaka	滋賀 Shiga		22,514	211,737	20,097	-	15	486	202,919	
	京都 Kyoto		59,922	863,816	55,627	1	53	1,025	839,594	
	大阪 Osaka		242,398	5,416,653	231,415	6	37	4,396	5,304,454	
	兵庫 Hyogo		104,250	1,178,826	97,423	1	31	2,258	1,135,074	
	奈良 Nara		20,783	160,190	19,137	-	6	503	153,361	
	和歌山 Wakayama		16,486	152,690	14,831	-	23	414	142,878	
	計 Total		466,353	7,983,911	438,530	8	165	9,082	7,778,280	
広島 Hiroshima	鳥取 Tottori		10,328	69,190	9,109	-	6	318	66,585	
	島根 Shimane		12,345	87,550	10,649	-	16	333	84,508	
	岡山 Okayama		40,214	369,949	37,389	1	34	965	359,422	
	広島 Hiroshima		61,367	787,604	57,389	2	33	1,495	763,451	
	山口 Yamaguchi		23,592	271,398	21,204	-	41	769	268,349	
	計 Total		147,846	1,585,692	135,740	3	130	3,880	1,542,316	
高松 Takamatsu	徳島 Tokushima		16,583	166,236	15,013	1	19	570	162,554	
	香川 Kagawa		23,095	225,438	21,270	-	19	579	214,924	
	愛媛 Ehime		29,055	338,365	26,797	-	29	907	329,460	
	高知 Kochi		12,930	107,284	11,504	-	34	390	99,256	
	計 Total		81,663	837,323	74,584	1	101	2,446	806,194	
福岡 Fukuoka	福岡 Fukuoka		105,360	1,282,753	98,315	13	49	2,894	1,258,656	
	佐賀 Saga		13,045	125,951	11,535	-	10	455	122,925	
	長崎 Nagasaki		22,529	135,309	20,074	-	8	843	130,126	
	計 Total		140,934	1,544,013	129,924	13	67	4,192	1,511,707	
熊本 Kumamoto	熊本 Kumamoto		36,798	238,155	34,071	1	9	1,060	226,630	
	大分 Oita		24,712	167,913	22,480	-	51	690	165,196	
	宮崎 Miyazaki		21,060	141,431	19,276	-	26	599	135,668	
	鹿児島 Kagoshima		31,783	215,221	29,093	-	12	1,044	208,909	
	計 Total		114,353	762,720	104,920	1	98	3,393	736,403	
沖縄 Okinawa	沖縄 Okinawa		27,096	319,417	25,357	1	16	502	314,432	
連結法人 Consolidated corporations			1,721	11,335,030						
全 国 計 Grand total			2,892,746	64,505,007	2,711,800	1,057	1,342	54,194	51,364,852	

(注) 1 この表は、「(3) 法人数等の状況」を都道府県別に示したものである。

2 「所得金額」は、「(3) 法人数等の状況」の利益に係るものを示している。

Note: 1 This table shows "(3) Statistics of the number of corporations, etc." by prefecture.

2 "Amount of income" shows Amount of profit in "(3) Statistics of the number of corporations, etc.".

法人 Domestic corporation						外国法人 Foreign corporation		区分 Type	国税局・都道府県 Regional Taxation Bureau /Prefecture	
人格のない社団等 Association without judicial personality, etc.		協同組合等 Cooperative association, etc.		公益法人等 Corporation in public interest, etc.		申告法人数 Number of corporations that filed returns.	所得金額 Amount of income			
申告法人数 Number of corporations that filed returns.	所得金額 Amount of income	申告法人数 Number of corporations that filed returns.	所得金額 Amount of income	申告法人数 Number of corporations that filed returns.	所得金額 Amount of income			社 Number	百万円 Million yen	
社 Number	百万円 Million yen	社 Number	百万円 Million yen	社 Number	百万円 Million yen	社 Number	百万円 Million yen			
811	444	2,026	42,649	1,943	6,342	294	4,932	北海道 Hokkaido	札幌 Sapporo	
211	x	733	6,265	541	1,420	1	x	青森 Aomori	仙台 Sendai	
286	x	868	5,227	577	1,167	3	x	岩手 Iwate		
388	317	759	11,947	887	2,870	9	1	宮城 Miyagi		
199	70	625	4,146	376	772	-	-	秋田 Akita		
189	x	714	3,153	558	658	1	x	山形 Yamagata		
315	x	747	8,719	839	2,130	7	x	福島 Fukushima		
1,588	x	4,446	39,457	3,778	9,016	21	x	計 Total		
166	99	731	8,311	870	2,832	31	64	茨城 Ibaraki	関東信越 Kanto Shinetsu	
183	90	579	4,872	771	1,579	12	6	栃木 Tochigi		
236	103	845	5,471	833	1,257	10	6	群馬 Gunma		
728	647	841	57,805	1,969	4,310	55	758	埼玉 Saitama		
243	129	1,141	10,535	945	2,486	12	91	新潟 Niigata		
393	178	1,115	23,785	1,285	1,690	33	130	長野 Nagano		
1,949	1,245	5,252	110,779	6,673	14,153	153	1,054	計 Total		
582	595	1,062	13,431	1,754	2,391	104	374	千葉 Chiba	東京 Tokyo	
4,451	6,255	3,021	559,238	9,747	120,355	3,875	313,014	東京 Tokyo		
1,640	1,771	1,185	39,525	3,002	7,240	224	6,006	神奈川 Kanagawa		
109	97	337	928	419	527	7	1,232	山梨 Yamanashi		
6,782	8,717	5,605	613,123	14,922	130,513	4,210	320,626	計 Total		
125	x	957	4,184	495	617	3	x	富山 Toyama		金沢 Kanazawa
188	x	745	6,858	507	661	2	x	石川 Ishikawa		
112	x	740	5,351	412	570	1	x	福井 Fukui		
425	x	2,442	16,392	1,414	1,848	6	x	計 Total		
376	203	1,091	14,897	1,069	2,729	10	10	岐阜 Gifu	名古屋 Nagoya	
450	325	1,298	23,293	1,579	3,210	22	244	静岡 Shizuoka		
1,233	1,633	1,785	67,314	2,974	13,380	79	264	愛知 Aichi		
255	225	761	10,233	834	1,025	15	8	三重 Mie		
2,314	2,387	4,935	115,737	6,456	20,345	126	526	計 Total		
231	x	886	7,521	792	1,107	7	x	滋賀 Shiga		大阪 Osaka
336	x	895	19,024	1,942	4,445	44	x	京都 Kyoto		
1,333	1,519	1,838	87,973	3,243	21,004	136	1,701	大阪 Osaka		
914	1,053	1,534	35,793	2,036	3,773	54	3,133	兵庫 Hyogo		
141	178	394	5,663	597	988	5	0	奈良 Nara		
164	x	516	8,860	537	874	1	x	和歌山 Wakayama		
3,119	3,492	6,063	164,833	9,147	32,191	247	5,115	計 Total		
129	x	397	1,987	368	553	1	x	鳥取 Tottori	広島 Hiroshima	
214	57	655	2,432	478	553	-	-	島根 Shimane		
257	x	822	7,404	736	2,748	11	x	岡山 Okayama		
363	230	1,066	21,376	1,000	2,178	21	369	広島 Hiroshima		
232	x	725	1,834	617	1,042	4	x	山口 Yamaguchi		
1,195	835	3,665	35,034	3,199	7,073	37	433	計 Total		
88	x	503	2,987	388	663	2	x	徳島 Tokushima		高松 Takamatsu
138	x	590	9,105	496	1,341	3	x	香川 Kagawa		
131	x	692	8,327	493	495	6	x	愛媛 Ehime		
153	x	465	7,683	382	293	2	x	高知 Kochi		
510	x	2,250	28,102	1,759	2,792	13	x	計 Total		
827	673	1,597	17,520	1,646	5,871	32	33	福岡 Fukuoka	福岡 Fukuoka	
136	x	475	2,291	433	684	1	x	佐賀 Saga		
265	x	721	3,969	616	1,076	2	x	長崎 Nagasaki		
1,228	x	2,793	23,779	2,695	7,630	35	x	計 Total		
267	x	693	10,028	692	1,294	6	x	熊本 Kumamoto	熊本 Kumamoto	
218	x	733	2,016	536	624	4	x	大分 Oita		
181	x	541	4,476	435	709	2	x	宮崎 Miyazaki		
247	132	739	5,375	645	804	3	1	鹿児島 Kagoshima		
913	491	2,706	21,895	2,308	3,430	15	501	計 Total		
291	312	367	1,395	538	1,347	25	1,931	沖縄 Okinawa	沖縄 Okinawa	
								連結法人 Consolidated corporations		
21,125	20,091	42,550	1,213,175	54,832	236,682	5,182	335,177	全国計 Grand Total		

4-2 法人数 Number of Corporations

(1) 決算期別の普通法人数

Number of ordinary corporations by settlement term

区 分 Type	申告法人数 Number of corporations that filed returns	所得金額 Amount of income				100万円以下 Less than 1 million yen	100万円超 Over 1 million yen	500万円超 Over 5 million yen	
		利益 profit		欠損 Loss					
		事業年度数 Number of accounting periods	金額 Amount of income	事業年度数 Number of accounting periods	金額 Amount of loss				
		社 Number	百万円 Million yen	社 Number	百万円 Million yen				
平成26年度 FY 2014	2,628,476	803,746	44,631,307	1,845,985	12,019,798	274,610	1,229,448	748,932	
27 2015	2,653,287	849,639	48,015,039	1,824,763	11,256,162	309,582	1,227,421	742,632	
28 2016	2,683,570	889,371	49,835,677	1,815,959	10,297,697	344,465	1,228,413	738,948	
29 2017	2,716,818	926,680	53,815,652	1,810,977	12,408,810	383,025	1,228,593	734,368	
30 2018	2,747,492	952,969	57,023,759	1,816,508	11,432,788	421,276	1,226,170	729,230	
令和元 2019	2,767,336	977,170	51,364,852	1,812,332	11,647,704	458,249	1,219,956	721,161	
事業年度 終了月	Ending month of accounting period								
年1回決算 Yearly settlement of accounts	4月 April	195,004	67,236	1,190,818	127,768	412,885	29,611	96,287	50,006
	5月 May	227,592	79,533	1,781,550	148,059	518,643	34,887	106,965	58,688
	6月 June	268,192	94,318	2,172,850	173,874	696,989	41,796	121,472	70,952
	7月 July	210,109	72,015	1,324,858	138,094	506,261	32,715	98,826	55,975
	8月 August	240,760	81,614	1,666,353	159,146	594,689	37,108	112,407	65,311
	9月 September	299,291	107,145	2,908,614	192,146	866,675	46,009	131,070	83,171
	10月 October	134,262	46,629	967,778	87,633	325,302	27,494	63,474	30,974
	11月 November	102,304	36,327	798,268	65,977	283,284	25,331	44,993	22,495
	12月 December	285,436	103,246	7,009,054	182,190	1,513,376	54,548	119,009	70,168
	1月 January	100,172	33,620	894,796	66,552	294,240	19,826	42,268	26,294
	2月 February	180,631	60,770	2,336,089	119,861	608,455	30,100	85,303	46,255
	3月 March	502,060	186,697	28,076,800	315,363	4,505,127	74,240	189,373	135,266
計 Total	2,745,813	969,150	51,127,829	1,776,663	11,125,925	453,665	1,211,447	715,555	
年2回決算 Two settlements of accounts each year	4・10月 Apr.・Oct.	1,891	1,010	19,201	4,647	134,742	409	876	434
	5・11月 May・Nov.	1,953	986	42,220	4,541	47,735	443	868	439
	6・12月 Jun.・Dec.	4,879	1,854	51,247	7,940	93,153	1,085	1,744	1,426
	7・1月 Jul.・Jan.	2,611	804	24,109	4,481	38,081	555	1,103	667
	8・2月 Aug.・Feb.	3,204	979	25,366	5,016	47,692	716	1,339	768
	9・3月 Sep.・Mar.	6,357	2,031	72,192	7,487	156,622	1,222	2,392	1,654
計 Total	20,895	7,664	234,335	34,112	518,025	4,430	8,322	5,388	
その他 Others	628	356	2,688	1,557	3,754	154	187	218	
合計 Grand Total	2,767,336	977,170	51,364,852	1,812,332	11,647,704	458,249	1,219,956	721,161	

調査対象等：平成31年4月1日から令和2年3月31日までの間に事業年度が終了した内国普通法人（会社等、企業組合、及び医療法人）について、令和2年7月31日までに申告のあった実績及び令和元年7月1日から令和2年6月30日までの間に処理した実績を「法人税事務整理表（申告書及び決議書）」に基づいて作成した。

Subject of survey, etc.: This table shows the statistics of domestic ordinary corporations (companies, etc., joint enterprises cooperatives and medical corporations) of which the accounting period ended between April 1, 2019, and March 31, 2020, and for which cases declared until July 31, 2020, or processed between July 1, 2019, and June 30, 2020, based on "Administrative documents for corporation tax (returns and resolutions, etc.)".

資本金階級別申告法人数									区 分 Type
Number of corporations that filed returns by capital range									
1,000万円超 Over 10 million yen	5,000万円超 Over 50 million yen	1億円超 Over 100 million yen	5億円超 Over 500 million yen	10億円超 Over 1 billion yen	50億円超 Over 5 billion yen	100億円超 Over 10 billion yen	(再掲) 1億円未満 (Re-grouped) Under 100 million yen	(再掲) 1億円以上 (Re-grouped) More than 100 million yen	
社 Number	社 Number	社 Number	社 Number	社 Number	社 Number	社 Number	社 Number	社 Number	
305,685	48,465	14,274	1,766	3,418	782	1,096	2,597,578	30,898	平成26年度 FY 2014
303,754	49,309	13,683	1,734	3,310	764	1,098	2,622,787	30,500	27 2015
301,613	50,246	13,142	1,692	3,213	762	1,076	2,653,333	30,237	28 2016
300,390	51,116	12,719	1,678	3,126	751	1,052	2,686,662	30,156	29 2017
299,899	52,107	12,285	1,648	3,107	724	1,046	2,717,341	30,151	30 2018
297,668	52,213	11,754	1,585	3,031	712	1,007	2,737,573	29,763	令和元 2019
									事業年度 Ending month of 終了月 accounting period
16,856	1,971	218	26	22	3	4	194,471	533	4月 April
23,874	2,718	344	42	60	4	10	226,727	865	5月 May
29,347	3,882	567	62	84	15	15	266,778	1,414	6月 June
20,094	2,228	217	24	25	1	4	209,522	587	7月 July
22,801	2,755	284	35	44	9	6	239,973	787	8月 August
33,121	4,934	750	84	116	25	11	297,410	1,881	9月 September
10,583	1,473	195	22	34	9	4	133,758	504	10月 October
7,941	1,277	195	19	36	6	11	101,799	505	11月 November
30,952	7,597	2,107	278	500	133	144	280,317	5,119	12月 December
9,926	1,546	230	18	45	7	12	99,610	562	1月 January
15,807	2,478	427	66	129	31	35	179,400	1,231	2月 February
74,341	18,913	6,094	893	1,850	438	652	486,755	15,305	3月 March
295,643	51,772	11,628	1,569	2,945	681	908	2,716,520	29,293	計 Total
135	24	1	2	-	3	7	1,873	18	4・10月 Apr.・Oct.
144	26	15	-	4	1	13	1,917	36	5・11月 May・Nov.
428	94	26	4	38	13	21	4,757	122	6・12月 Jun.・Dec.
205	41	15	1	7	-	17	2,560	51	7・1月 Jul.・Jan.
284	48	11	3	7	4	24	3,143	61	8・2月 Aug.・Feb.
783	205	55	6	24	7	9	6,195	162	9・3月 Sep.・Mar.
1,979	438	123	16	80	28	91	20,445	450	計 Total
46	3	3	-	6	3	8	608	20	その他 Others
297,668	52,213	11,754	1,585	3,031	712	1,007	2,737,573	29,763	合 計 Grand Total

用語の説明：年3回以上決算がある場合はその他に区分した。

Explanation of terminology: If financial settlement and reporting are undertaken three times or more in a year, they are classified as "others."

(2) 業種別の普通法人数 (その1)
Number of ordinary corporations by industry type (Part 1)

区分 Type	申告法人数 Number of corporations that filed returns	所得金額 Amount of income				資					
		利益 profit		欠損 Loss		100万円以下 Less than 1 million yen	100万円超 Over 1 million yen	500万円超 Over 5 million yen	1,000万円超 Over 10 million yen		
		事業年度数 Number of accounting periods	金額 Amount of income	事業年度数 Number of accounting periods	金額 Amount of loss						
			百万円 Million yen		百万円 Million yen	社 Number	社 Number	社 Number	社 Number		
農林水産業 Agriculture, Forestry and Fishing	農業 Agriculture	27,060	8,443	123,377	18,811	111,719	5,840	13,985	4,685	2,009	
	林業 Forestry	2,622	1,071	14,200	1,565	5,944	551	1,363	481	175	
	漁業、水産養殖 Fisheries, Aquaculture	4,182	1,305	37,931	2,917	29,138	524	2,351	846	364	
	計 Total	33,864	10,819	175,508	23,293	146,801	6,915	17,699	6,012	2,548	
鉱業 Mining	鉱業 Mining	3,353	1,167	574,792	2,200	77,938	125	987	1,142	878	
	建設業 Construction industry	総合建設 Construction work - general	205,649	88,698	2,773,049	118,208	428,051	20,457	98,101	45,735	38,003
		職別土木建築工事 Construction work by Specialist constructor	108,203	45,821	703,463	62,968	154,624	14,100	64,598	22,151	6,733
		設備工事 Equipment installation work	132,063	61,592	1,554,130	71,198	291,648	15,365	70,718	29,843	14,977
計 Total		445,915	196,111	5,030,643	252,374	874,323	49,922	233,417	97,729	59,713	
製造業 Manufacturing industry	食料品 Food	42,712	11,349	1,278,947	31,739	264,131	4,461	17,437	12,832	5,979	
	繊維工業 Textile mill products	25,845	6,389	248,542	19,726	129,859	2,168	10,250	9,496	3,284	
	木材、木製品 Lumber and Wood products	8,962	2,533	112,538	6,511	33,657	359	3,626	3,350	1,386	
	家具、装備品 Furniture and Fixtures	9,484	2,670	170,149	6,880	20,641	524	5,042	2,965	807	
	パルプ、紙、紙製品 Pulp, Paper and Paper products	6,457	2,217	193,325	4,290	32,881	188	2,180	2,506	1,222	
	印刷 Printing and allied industries	21,683	5,079	304,703	16,822	84,094	1,078	8,989	8,310	2,749	
	化学工業 Chemical and allied products	10,063	4,232	2,649,433	5,908	167,847	697	2,341	3,365	2,098	
	石油製品 Petroleum products	668	307	54,224	365	113,297	36	176	198	173	
	石炭製品 Coal products	74	34	2,661	40	1,161	8	22	18	13	
	ゴム製品 Rubber products	2,718	1,036	250,162	1,693	15,774	114	1,008	1,000	422	
	皮革、皮革製品 Leather tanning, Leather products and Fur skins	2,171	574	14,886	1,624	12,732	149	893	829	261	
	窯業、土石製品 Ceramic, Stone and clay products	11,998	3,880	428,350	8,194	57,892	529	4,360	3,934	2,496	
	鉄鋼 Iron and steel	5,773	2,453	189,773	3,368	55,085	306	2,340	1,896	872	
	非鉄金属 Non-ferrous metals and products	2,412	1,030	149,720	1,399	37,456	79	797	797	484	
	金属製品 Fabricated Metal products	40,279	16,253	769,662	24,328	148,977	1,680	17,720	14,112	5,524	
	機械 General machinery	37,517	14,740	1,296,537	23,101	178,411	2,134	15,418	13,162	5,199	
	産業用電気機械器具 Industrial electric appliances	17,244	6,468	1,089,134	10,912	586,966	1,099	6,130	5,847	2,818	
	民生用電気機械器具 Household electric appliances	4,194	1,491	107,840	2,730	48,168	158	1,273	1,663	812	
	通信機械器具 Information and communication electronics equipment	3,075	1,073	99,472	2,029	30,535	135	976	1,118	603	
	輸送用機械器具 Transportation equipment	14,009	5,380	853,911	8,732	289,351	1,199	6,001	3,911	1,990	
理化学機械器具 Physical and chemical instruments	4,010	1,468	278,099	2,570	41,639	221	1,322	1,435	714		
光学機械器具 Optical instruments	2,263	717	59,161	1,573	15,326	107	965	698	363		
時計、時計部品 Watches, Clocks, Clockwork-Operated devices and Parts	326	85	5,570	245	1,421	17	125	114	56		
その他 Others	40,530	12,879	954,258	27,968	232,935	4,430	17,800	12,553	4,420		
計 Total	314,467	104,337	11,561,055	212,747	2,600,236	21,876	127,191	106,109	44,745		
運輸公益事業 Transportation and public utilities	鉄道 Railway transport	281	148	1,152,370	133	6,610	7	16	30	45	
	道路旅客運送 Road passenger transport	7,916	2,037	56,910	5,921	46,382	464	2,386	2,547	2,112	
	道路貨物運送 Road freight transport	51,074	21,874	815,490	29,446	142,095	3,820	16,563	18,196	11,412	
	水運 Water transport	3,812	1,402	166,617	2,451	62,936	278	1,053	1,236	943	
	倉庫 Warehousing	4,043	2,050	174,144	2,009	19,226	324	1,244	1,215	831	
	電気供給 Electricity supply	10,044	2,584	407,769	7,646	82,564	6,640	1,526	1,014	454	
	ガス、熱供給 Gas, Heat supply	805	428	222,448	385	7,367	131	146	140	136	
	その他の運輸、運輸附带サービス、水道 Miscellaneous road freight transport, services incidental to transport, Water supply	13,047	4,830	370,907	8,319	108,204	887	3,279	5,095	2,902	
	計 Total	91,022	35,353	3,366,655	56,310	475,383	12,551	26,213	29,473	18,835	
	情報通信業 Information and Communications	放送、通信 Broadcasting, Information and Communications	1,956	906	2,633,209	1,060	90,692	326	373	309	299
情報サービス Information services		65,762	23,649	1,656,386	42,704	666,805	15,366	22,861	16,080	8,038	
新聞、出版 Newspaper publishers		8,315	2,064	202,620	6,317	49,087	1,156	2,718	2,923	1,126	
計 Total		76,033	26,619	4,492,215	50,081	806,585	16,848	25,952	19,312	9,463	

(注) この表は、「(1) 決算期別の普通法人数」を業種別に示したものである。
Note: This table shows contents of "(1) Number of ordinary corporations by settlement term" by industry type.

Number of corporations that filed returns by capital range								区 分 Type	
5,000万円超 Over 50 million yen	1億円超 Over 100 million yen	5億円超 Over 500 million yen	10億円超 Over 1 billion yen	50億円超 Over 5 billion yen	100億円超 Over 10 billion yen	(再掲) 1億円未満 (Re-grouped) Under 100 million yen	(再掲) 1億円以上 (Re-grouped) More than 100 million yen		
社 Number	社 Number	社 Number	社 Number	社 Number	社 Number	社 Number	社 Number		
474	60	2	4	-	1	26,936	124	農 業 Agriculture	農 林 水 産 業
41	11	-	-	-	-	2,598	24	林 業 Forestry	
88	8	-	-	1	-	4,165	17	漁業、水産養殖 Fisheries, Aquaculture	
603	79	2	4	1	1	33,699	165	計 Total	
155	20	3	15	10	18	3,259	94	鉱 業 Mining	建 設 業
2,916	308	28	63	15	23	204,751	898	総 合 建 設 Construction work - general	
535	60	5	14	6	1	108,005	198	職別土木建築工事 Specialist constructor	
926	147	18	46	15	8	131,675	388	設 備 工 事 Equipment installation work	
4,377	515	51	123	36	32	444,431	1,484	計 Total	
1,506	321	33	98	19	26	41,871	841	食 料 品 Food	製 造 業
528	71	10	27	5	6	25,630	215	織 維 工 業 Textile mill products	
191	38	3	7	1	1	8,884	78	木 材、木 製 品 Lumber and Wood products	
123	14	1	4	3	1	9,437	47	家 具、装 備 品 Furniture and Fixtures	
268	64	10	13	1	5	6,320	137	パルプ、紙、紙製品 Pulp- Paper and Paper products	
467	60	8	14	3	5	21,508	175	印 刷 Printing and allied industries	
829	399	58	158	57	61	9,106	957	化 学 工 業 Chemical and allied products	
49	17	1	11	4	3	617	51	石 油 製 品 Petroleum products	
6	5	-	-	2	-	65	9	石 炭 製 品 Coal products	
102	43	10	12	3	4	2,624	94	ゴ ム 製 品 Rubber products	
34	3	-	1	1	-	2,162	9	皮 革、皮 革 製 品 Leather tanning- Leather products and Fur skins	
503	107	11	36	13	9	11,711	287	窯業、土石製品 Ceramic- Stone and clay products	
230	82	11	20	8	8	5,585	188	鉄 鋼 Iron and steel	
140	63	13	25	9	5	2,261	151	非 鉄 金 属 Non-ferrous metals and products	
976	180	27	42	11	7	39,847	432	金 属 製 品 Fabricated Metal products	
1,137	258	55	101	25	28	36,825	692	機 械 General machinery	
860	302	45	82	25	36	16,545	699	産業用電気機械器具 Industrial electric appliances	
213	38	10	15	6	6	4,084	110	民生用電気機械器具 Household electric appliances	
174	41	4	10	10	4	2,959	116	通信機械器具 Information and communication electronics equipment	
550	204	31	79	20	24	13,518	491	輸送用機械器具 Transportation equipment	
236	47	11	16	5	3	3,877	133	理化学機械器具 Physical and chemical instruments	
95	24	3	5	3	-	2,204	59	光学機械器具 Optical instruments	
13	-	-	1	-	-	322	4	時計、時計部品 Watches- Clocks- Clockwork- Operated devices and Parts	
995	226	22	53	15	16	40,014	516	そ の 他 Others	
10,225	2,607	377	830	249	258	307,976	6,491	計 Total	
60	49	8	25	8	33	118	163	鉄 道 Railway transport	運 輸 公 益 事 業
351	33	3	19	1	-	7,790	126	道路旅客運送 Road passenger transport	
915	123	12	23	3	7	50,763	311	道路貨物運送 Road freight transport	
204	63	13	18	-	4	3,650	162	水 運 Water transport	
268	103	17	28	7	6	3,784	259	倉 庫 Warehousing	
212	129	8	38	13	10	9,758	286	電 気 供 給 Electricity supply	
99	104	14	21	7	7	626	179	ガ ス、熱 供 給 Gas- Heat supply	
631	157	30	38	14	14	12,655	392	その他の運輸、 運輸附帯サービス、水道 Miscellaneous road freight transport, services incidental to transport, Water supply	
2,740	761	105	210	53	81	89,144	1,878	計 Total	
251	225	45	101	13	14	1,455	501	放 送、通 信 Broadcasting, Information and Communications	情 報 通 信 業
2,271	819	128	149	22	28	63,938	1,824	情 報 サ ー ビ ス Information services	
300	71	12	8	-	1	8,147	168	新 聞、出 版 Newspaper publishers	
2,822	1,115	185	258	35	43	73,540	2,493	計 Total	

(2) 業種別の普通法人数 (その2)
Number of ordinary corporations by industry type (Part 2)

区 分 Type	申告法人数 Number of corporations that filed returns	所 得 金 額 Amount of income				100万円以下 Less than 1 million yen	100万円超 Over 1 million yen	500万円超 Over 5 million yen	
		利 益 profit		欠 損 Loss					
		事業年度数 Number of accounting periods	金 額 Amount of income	事業年度数 Number of accounting periods	金 額 Amount of loss				
	社 Number		百万円 Million yen		百万円 Million yen	社 Number	社 Number	社 Number	
卸 売 業 Wholesale	飲 食 料 品 Food and beverages	38,625	11,797	496,455	27,158	162,069	2,640	14,166	14,047
	織 維 品 Textile products	15,415	3,771	203,048	11,823	103,794	876	4,663	6,632
	建 築 材 料 Building materials	26,435	9,704	335,998	16,936	61,449	1,356	9,827	10,294
	家具、建具、じゅう器 Furniture: fixtures and house furnishings	5,737	1,722	122,581	4,061	18,194	223	1,825	2,548
	医 薬 品、化粧品 Drugs and toiletries	6,861	2,228	450,847	4,690	30,000	652	2,437	2,615
	機 械 器 具 Machinery and equipment	41,020	16,934	1,586,406	24,417	162,396	2,569	12,747	16,711
	鉱物、金属材料 Minerals and metals	9,550	4,398	460,785	5,220	38,090	373	2,277	3,962
	貿 易 Foreign trade	42,921	16,084	491,179	27,171	162,780	5,531	18,156	13,571
	そ の 他 Others	48,504	17,408	1,071,909	31,453	175,784	2,753	15,748	19,878
計 Total	235,068	84,046	5,219,208	152,929	914,554	16,973	81,846	90,258	
小 売 業 Retail	飲 食 料 品 Food and beverages	75,345	17,735	472,672	58,361	176,647	10,320	42,400	17,655
	織 物 Dry goods	4,770	689	18,430	4,141	18,253	279	2,171	1,922
	衣服、身回り品 Apparel and apparel accessories	29,956	5,873	196,213	24,422	140,951	3,696	15,402	8,700
	家具、建具、じゅう器 Furniture: household utensil and household appliance	28,120	7,456	340,758	20,906	56,852	2,027	14,447	9,400
	医薬品、化粧品 Drug and toiletry stores	32,058	10,331	517,534	22,039	88,697	4,001	18,772	7,339
	各種商品小売 General merchandise	3,240	869	438,001	2,406	86,813	390	1,268	903
	趣味、娯楽用品 Hobby goods, Amusement goods	18,333	3,943	124,223	14,538	54,054	2,495	8,885	5,471
	そ の 他 Others	127,075	39,056	996,018	88,958	299,958	15,661	65,785	34,246
	計 Total	318,897	85,952	3,103,847	235,771	922,225	38,869	169,130	85,636
金 融 保 険 業 Finance and insurance	銀行、信託 Banks, Trust banks	288	168	1,869,218	126	24,766	110	18	13
	その他の金融 Other finance businesses	12,228	3,965	716,504	8,783	252,886	3,893	2,347	2,381
	証券、商品取引 Securities and futures commodity dealing activities	8,574	2,111	615,975	6,590	146,898	3,422	2,061	1,581
	保険、保険サービス Insurance institutions - including insurance agents- brokers and services	27,170	9,558	2,037,294	17,828	615,904	5,906	14,572	4,990
計 Total	48,260	15,802	5,238,991	33,327	1,040,454	13,331	18,998	8,965	
不 動 産 業 Real estate business	不動産取引 Real estate agencies	90,893	34,496	1,817,091	57,015	308,627	15,821	37,881	27,628
	不動産賃貸、管理 Real estate lessors and managers	245,153	98,325	2,484,065	148,906	562,934	46,842	112,085	59,850
計 Total	336,046	132,821	4,301,155	205,921	871,561	62,663	149,966	87,478	
料 理 飲 食 業 Restaurant and Hotel business	料理、飲食店 Restaurant, Eating house	108,997	26,489	411,124	83,481	294,988	22,385	60,076	20,712
	旅館 Hotels	20,793	5,158	224,827	15,807	173,016	2,717	8,988	5,588
	計 Total	129,790	31,647	635,951	99,288	468,004	25,102	69,064	26,300
医 療 業 Medical and Health	病院、診療所 Hospitals, clinics	44,218	20,847	751,353	23,618	272,469	11,867	5,600	13,573
	歯 科 Dental clinics	11,337	5,633	70,688	5,755	19,176	4,085	1,411	3,508
	その他の医療保健 Other medical and health	39,958	13,038	242,545	27,191	101,975	12,540	19,919	5,357
計 Total	95,513	39,518	1,064,586	56,564	393,620	28,492	26,930	22,438	
サ ー ビ ス 業 Service industry	教育、学習支援 Education: learning support	22,886	5,333	159,149	17,766	60,293	6,484	9,859	4,576
	洗濯、理美容、浴場 Laundries, barbers, beauty culture, bathhouses	44,471	10,964	103,426	33,840	87,028	8,772	26,023	7,770
	他对个人サービス Other personal service	64,524	20,400	401,662	44,627	153,849	19,758	29,462	10,815
	廃棄物処理 Waste disposal	19,290	9,600	281,655	9,785	55,529	1,986	9,408	5,218
	自動車修理 Automobile repair	34,586	11,415	106,515	23,390	42,885	2,363	21,291	8,803
	その他の修理 Other repair	13,132	5,272	125,623	7,939	19,508	1,561	7,069	3,385
	物品賃貸 Leasing	15,466	5,834	641,461	9,994	48,373	2,072	6,557	4,415
	広 告 Advertising	31,732	9,255	346,612	22,731	97,807	6,962	12,938	8,830
	他对事業所サービス Other services for business offices	110,218	41,492	1,846,318	69,694	426,114	24,785	41,589	26,865
	映 画 Movie	5,774	1,698	138,951	4,111	19,996	1,397	2,271	1,441
	娛 楽 Amusement	30,499	8,396	757,236	22,329	265,183	6,216	11,661	7,718
	その他のサービス Other services	233,235	79,458	1,598,018	155,699	714,249	72,653	92,481	49,450
	計 Total	625,813	209,117	6,506,624	421,905	1,990,814	155,009	270,609	139,286
そ の 他 の 産 業 Other businesses	13,295	3,861	93,620	9,622	65,206	9,573	1,954	1,023	
合 計 Grand Total	2,767,336	977,170	51,364,852	1,812,332	11,647,704	458,249	1,219,956	721,161	

資本金階級別申告法人数									区分	
Number of corporations that filed returns by capital range									Type	
1,000万円超	5,000万円超	1億円超	5億円超	10億円超	50億円超	100億円超	(再掲) 1億円未満 (Re-grouped) Under 100 million yen	(再掲) 1億円以上 (Re-grouped) More than 100 million yen		
Over 10 million yen	Over 50 million yen	Over 100 million yen	Over 500 million yen	Over 1 billion yen	Over 5 billion yen	Over 10 billion yen				
社 Number	社 Number	社 Number	社 Number	社 Number	社 Number	社 Number	社 Number	社 Number		
6,320	1,161	218	18	47	4	4	38,106	519	飲食料品	Food and beverages
2,652	496	62	7	25	1	1	15,208	207	繊維品	Textile products
4,296	532	100	11	14	3	2	26,208	227	建築材料	Building materials
980	131	22	4	3	1	-	5,676	61	家具、建具、じゅう器	Furniture: fixtures and house furnishings
839	225	53	9	22	4	5	6,707	154	医薬品、化粧品	Drugs and toiletries
6,929	1,444	438	51	95	21	15	40,062	958	機械器具	Machinery and equipment
2,240	490	142	17	32	8	9	9,204	346	鉱物、金属材料	Minerals and metals
4,355	1,057	209	14	26	2	-	42,465	456	貿易	Foreign trade
8,277	1,420	327	34	55	7	5	47,817	687	その他	Others
36,888	6,956	1,571	165	319	51	41	231,453	3,615	計	Total
4,260	590	76	12	27	4	1	75,108	237	飲食料品	Food and beverages
361	30	3	-	4	-	-	4,755	15	織物	Dry goods
1,863	227	36	4	19	5	4	29,830	126	衣服、身回り品	Apparel and apparel accessories
1,960	229	29	2	14	3	9	28,016	104	家具、建具、じゅう器	Furniture: household stencil and household appliance
1,640	239	41	9	10	2	5	31,935	123	医薬品、化粧品	Drug and toiletry stores
427	152	36	8	31	10	15	3,061	179	各種商品小売	General merchandise
1,270	179	25	3	4	-	1	18,262	71	趣味、娯楽用品	Hobby goods, Amusement goods
9,681	1,394	247	22	30	4	5	126,482	593	その他	Others
21,462	3,040	493	60	139	28	40	317,449	1,448	計	Total
10	8	10	2	9	12	96	154	134	銀行、信託	Banks, Trust banks
1,454	916	417	117	376	115	212	10,636	1,592	その他の金融	Other finance businesses
734	391	196	51	86	19	33	8,027	547	証券、商品取引	Securities and futures commodity dealing activities
1,125	384	121	9	16	9	38	26,843	327	保険、保険サービス	Insurance institutions including insurance agents' brokers and services
3,323	1,699	744	179	487	155	379	45,660	2,600	計	Total
7,403	1,842	202	32	61	8	15	90,159	734	不動産取引	Real estate agencies
20,084	5,383	677	68	120	19	25	243,131	2,022	不動産賃貸、管理	Real estate lessors and managers
27,487	7,225	879	100	181	27	40	333,290	2,756	計	Total
4,953	706	80	26	44	10	5	108,679	318	料理、飲食店	Restaurant, Eating house
2,596	751	96	16	36	3	2	20,443	350	旅館	Hotels
7,549	1,457	176	42	80	13	7	129,122	668	計	Total
11,497	1,202	441	31	5	1	1	43,678	540	病院、診療所	Hospitals, clinics
2,266	65	2	-	-	-	-	11,334	3	歯科	Dental clinics
1,602	389	122	11	11	4	3	39,717	241	その他の医療保健	Other medical and health
15,365	1,656	565	42	16	5	4	94,729	784	計	Total
1,583	323	42	8	10	-	1	22,756	130	教育、学習支援	Education: learning support
1,617	255	24	3	7	-	-	44,398	73	洗濯、理美容、浴場	Laundries, barbers, beauty culture, bathhouses
3,607	724	116	17	18	2	5	64,191	333	他对个人サービス	Other personal service
2,235	347	74	8	12	1	1	19,131	159	廃棄物処理	Waste disposal
1,989	129	10	-	1	-	-	34,562	24	自動車修理	Automobile repair
993	101	19	3	-	-	1	13,088	44	その他の修理	Other repair
1,878	366	114	15	34	6	9	15,195	271	物品賃貸	Leasing
2,396	437	131	18	19	-	1	31,472	260	広告	Advertising
13,733	2,320	696	88	109	11	22	108,645	1,573	他对事業所サービス	Other services for business offices
490	116	39	3	13	1	3	5,677	97	映画	Movie
3,442	1,138	245	28	38	9	4	29,827	672	娯楽	Amusement
14,955	2,822	681	76	96	14	7	231,693	1,542	その他のサービス	Other services
48,918	9,078	2,191	267	357	44	54	620,635	5,178	計	Total
494	180	38	7	12	5	9	13,186	109	その他の産業	Other businesses
297,668	52,213	11,754	1,585	3,031	712	1,007	2,737,573	29,763	合計	Grand Total

(3) 都道府県別の普通法人数

Number of ordinary corporations by prefecture

区分 Type 国税局・都道府県 Regional Taxation Bureau / Prefecture			申告法人数 Number of corporations that filed returns	所得金額 Amount of income						
				利益 profit		欠損 Loss				
				事業年度数 Number of accounting periods	金額 Amount of income	事業年度数 Number of accounting periods	金額 Amount of loss	100万円以下 Less than 1 million yen	100万円超 Over 1 million yen	500万円超 Over 5 million yen
札幌 Sapporo	北海道 Hokkaido	110,550	41,781	1,056,491	69,513	279,615	18,567	50,484	26,987	
仙台 Sendai	青森 Aomori	19,280	7,422	138,867	12,008	53,779	2,310	9,743	4,264	
	岩手 Iwate	17,706	6,641	156,414	11,214	53,396	2,241	8,580	4,014	
	宮城 Miyagi	41,638	13,951	439,460	28,003	138,467	6,438	19,709	9,940	
	秋田 Akita	15,162	5,468	103,528	9,792	40,690	1,901	7,245	3,741	
	山形 Yamagata	17,836	6,606	122,995	11,363	52,348	1,824	7,797	4,822	
	福島 Fukushima	37,052	12,510	275,504	24,807	112,304	4,551	19,736	8,308	
	計 Total	148,674	52,598	1,236,767	97,187	450,984	19,265	72,810	35,089	
関東信越 Kanto Shinetsu	茨城 Ibaraki	47,190	16,602	349,609	30,941	154,506	6,449	23,264	11,945	
	栃木 Tochigi	37,615	11,947	272,185	25,929	94,278	4,637	20,084	8,679	
	群馬 Gunma	39,319	12,771	414,902	26,832	92,391	5,140	19,534	10,026	
	埼玉 Saitama	131,348	46,675	959,861	85,661	326,339	20,858	67,104	31,106	
	新潟 Niigata	38,802	14,335	429,899	24,761	114,662	3,886	17,613	10,450	
	長野 Nagano	41,026	12,619	354,190	28,722	115,116	4,901	19,989	10,216	
	計 Total	335,300	114,949	2,780,646	222,846	897,290	45,871	167,588	82,422	
東京 Tokyo	千葉 Chiba	105,321	37,252	1,051,643	68,788	284,087	18,884	52,455	23,985	
	東京 Tokyo	587,093	202,151	25,058,167	390,839	5,185,528	121,095	217,641	158,498	
	神奈川 Kanagawa	176,466	59,099	1,836,148	118,716	518,189	32,099	85,213	40,799	
	山梨 Yamanashi	15,939	5,502	162,255	10,539	42,470	1,983	7,666	4,247	
	計 Total	884,819	304,004	28,108,213	588,882	6,030,274	174,061	362,975	227,529	
金沢 Kanazawa	富山 Toyama	19,320	7,237	270,498	12,223	56,739	2,080	7,929	5,567	
	石川 Ishikawa	23,231	8,510	273,205	14,917	58,169	2,898	9,710	6,872	
	福井 Fukui	16,416	6,157	190,082	10,394	50,566	1,668	6,873	5,310	
	計 Total	58,967	21,904	733,785	37,534	165,474	6,646	24,512	17,749	
名古屋 Nagoya	岐阜 Gifu	39,510	14,273	434,996	25,596	106,642	5,088	17,634	11,530	
	静岡 Shizuoka	70,399	24,175	753,845	46,745	193,500	9,602	33,467	18,967	
	愛知 Aichi	156,441	56,085	3,296,045	101,822	604,758	24,906	67,894	42,888	
	三重 Mie	29,549	10,897	274,733	18,868	77,173	4,037	14,127	7,580	
	計 Total	295,899	105,430	4,759,619	193,031	982,072	43,633	133,122	80,965	
大阪 Osaka	滋賀 Shiga	20,598	7,612	202,919	13,117	51,640	3,164	8,438	5,746	
	京都 Kyoto	56,705	19,404	839,594	37,666	208,756	8,658	21,988	17,789	
	大阪 Osaka	235,848	90,503	5,304,454	146,954	763,765	36,526	86,745	78,770	
	兵庫 Hyogo	99,712	35,021	1,135,074	65,366	320,498	16,235	40,217	29,172	
	奈良 Nara	19,646	6,757	153,361	13,012	44,916	3,106	7,617	6,246	
	和歌山 Wakayama	15,268	5,584	142,878	9,777	46,309	1,884	6,530	4,726	
	計 Total	447,777	164,881	7,778,280	285,892	1,435,885	69,573	171,535	142,449	
広島 Hiroshima	鳥取 Tottori	9,433	3,334	66,585	6,167	24,335	1,319	4,755	2,032	
	島根 Shimane	10,998	3,799	84,508	7,271	26,995	1,289	5,508	2,437	
	岡山 Okayama	38,388	13,274	359,422	25,396	116,711	5,767	18,029	9,580	
	広島 Hiroshima	58,917	20,466	763,451	38,862	201,407	8,494	28,358	14,685	
	山口 Yamaguchi	22,014	8,073	268,349	14,122	72,847	3,046	10,579	5,361	
	計 Total	139,750	48,946	1,542,316	91,818	442,294	19,915	67,229	34,095	
高松 Takamatsu	徳島 Tokushima	15,602	4,309	162,554	11,391	38,187	2,093	8,227	3,460	
	香川 Kagawa	21,868	6,989	214,924	15,055	54,501	3,088	11,070	4,989	
	愛媛 Ehime	27,733	9,095	329,460	18,841	97,992	3,871	14,138	6,372	
	高知 Kochi	11,928	4,312	99,256	7,715	26,235	1,679	5,947	2,548	
	計 Total	77,131	24,705	806,194	53,002	216,916	10,731	39,382	17,369	
福岡 Fukuoka	福岡 Fukuoka	101,258	38,521	1,258,656	63,513	292,995	18,893	45,890	24,472	
	佐賀 Saga	12,000	4,655	122,925	7,453	33,199	2,015	5,864	2,658	
	長崎 Nagasaki	20,925	7,677	130,126	13,423	68,559	3,254	10,517	4,569	
	計 Total	134,183	50,853	1,511,707	84,389	394,753	24,162	62,271	31,699	
熊本 Kumamoto	熊本 Kumamoto	35,140	11,732	226,630	23,695	87,921	7,221	17,607	6,679	
	大分 Oita	23,221	7,579	165,196	15,808	52,108	4,303	12,151	4,246	
	宮崎 Miyazaki	19,901	7,160	135,668	12,895	51,044	3,690	10,361	3,724	
	鹿児島 Kagoshima	30,149	10,312	208,909	20,097	80,922	5,031	16,695	5,297	
	計 Total	108,411	36,783	736,403	72,495	271,996	20,245	56,814	19,946	
沖縄 Okinawa	沖縄 Okinawa	25,875	10,336	314,432	15,743	80,151	5,580	11,234	4,862	
全 国 計 Grand Total		2,767,336	977,170	51,364,852	1,812,332	11,647,704	458,249	1,219,956	721,161	

(注) この表は、「(1) 決算期別の普通法人数」を都道府県別に示したものである。

Note: This table shows contents of "(1) Number of ordinary corporations by settlement term" by prefecture.

資本金階級別申告法人数 Number of corporations that filed returns by capital range									区分 Type		
1,000万円超 Over 10 million yen	5,000万円超 Over 50 million yen	1億円超 Over 100 million yen	5億円超 Over 500 million yen	10億円超 Over 1 billion yen	50億円超 Over 5 billion yen	100億円超 Over 10 billion yen	(再掲) 1億円未満 (Re-grouped) Under 100 million yen	(再掲) 1億円以上 (Re-grouped) More than 100 million yen	国税局・都道府県 Regional Taxation Bureau /Prefecture		
社 Number	社 Number	社 Number	社 Number	社 Number	社 Number	社 Number	社 Number	社 Number			
12,500	1,555	352	34	52	6	13	109,826	724	北海道	Hokkaido	札幌 Sapporo
2,581	303	58	11	8	-	2	19,135	145	青森	Aomori	仙台 Sendai
2,406	371	72	5	14	1	2	17,555	151	岩手	Iwate	
4,673	681	139	19	27	6	6	41,302	336	宮城	Miyagi	
1,932	278	52	2	9	-	2	15,051	111	秋田	Akita	
2,901	393	77	4	12	2	4	17,676	160	山形	Yamagata	
3,884	449	100	7	12	1	4	36,838	214	福島	Fukushima	
18,377	2,475	498	48	82	10	20	147,557	1,117	計	Total	
4,781	592	115	8	22	7	7	46,910	280	茨城	Ibaraki	
3,649	452	80	14	13	4	3	37,420	195	栃木	Tochigi	
3,946	539	99	6	23	1	5	39,090	229	群馬	Gunma	
10,436	1,503	243	35	47	8	8	130,720	628	埼玉	Saitama	
5,801	847	138	22	30	8	7	38,457	345	新潟	Niigata	
4,954	783	129	14	31	5	4	40,718	308	長野	Nagano	
33,567	4,716	804	99	166	33	34	333,315	1,985	計	Total	
8,416	1,229	259	23	39	13	18	104,707	614	千葉	Chiba	東京 Tokyo
63,497	17,744	5,210	803	1,570	399	636	573,115	13,978	東京	Tokyo	
14,980	2,540	574	60	124	37	40	175,018	1,448	神奈川	Kanagawa	
1,765	223	43	3	5	2	2	15,838	101	山梨	Yamanashi	
88,658	21,736	6,086	889	1,738	451	696	868,678	16,141	計	Total	
3,106	480	100	19	28	3	8	19,081	239	富山	Toyama	
3,173	440	98	13	21	3	3	23,025	206	石川	Ishikawa	
2,226	256	60	8	11	3	1	16,296	120	福井	Fukui	
8,505	1,176	258	40	60	9	12	58,402	565	計	Total	
4,497	634	85	10	26	2	4	39,283	227	岐阜	Gifu	名古屋 Nagoya
7,065	1,005	201	31	49	5	7	69,916	483	静岡	Shizuoka	
16,973	2,911	535	83	173	37	41	154,970	1,471	愛知	Aichi	
3,221	461	89	6	20	5	3	29,358	191	三重	Mie	
31,756	5,011	910	130	268	49	55	293,527	2,372	計	Total	
2,791	376	62	5	9	2	5	20,459	139	滋賀	Shiga	大阪 Osaka
6,935	1,061	191	21	42	9	11	56,251	454	京都	Kyoto	
27,169	5,225	881	131	252	69	80	233,549	2,299	大阪	Osaka	
11,829	1,781	308	49	79	24	18	98,986	726	兵庫	Hyogo	
2,387	248	31	3	5	-	3	19,579	67	奈良	Nara	
1,863	210	41	5	6	-	3	15,190	78	和歌山	Wakayama	
52,974	8,901	1,514	214	393	104	120	444,014	3,763	計	Total	
1,132	152	36	-	5	1	1	9,359	74	鳥取	Tottori	広島 Hiroshima
1,493	214	51	1	3	1	1	10,917	81	島根	Shimane	
4,385	500	91	9	23	1	3	38,168	220	岡山	Okayama	
6,351	803	150	20	39	8	9	58,532	385	広島	Hiroshima	
2,603	325	72	11	11	3	3	21,858	156	山口	Yamaguchi	
15,964	1,994	400	41	81	14	17	138,834	916	計	Total	
1,556	212	40	2	7	1	4	15,522	80	徳島	Tokushima	高松 Takamatsu
2,297	326	75	2	14	3	4	21,705	163	香川	Kagawa	
2,915	336	72	8	14	3	4	27,577	156	愛媛	Ehime	
1,545	168	30	3	5	1	2	11,857	71	高知	Kochi	
8,313	1,042	217	15	40	8	14	76,661	470	計	Total	
10,042	1,537	291	31	74	15	13	100,482	776	福岡	Fukuoka	福岡 Fukuoka
1,244	168	35	3	11	1	1	11,929	71	佐賀	Saga	
2,238	275	57	5	7	3	-	20,805	120	長崎	Nagasaki	
13,524	1,980	383	39	92	19	14	133,216	967	計	Total	
3,112	429	72	7	10	2	1	34,973	167	熊本	Kumamoto	熊本 Kumamoto
2,223	220	54	7	11	4	2	23,119	102	大分	Oita	
1,861	207	43	5	7	1	2	19,803	98	宮崎	Miyazaki	
2,722	320	59	12	9	1	3	30,003	146	鹿児島	Kagoshima	
9,918	1,176	228	31	37	8	8	107,898	513	計	Total	
3,612	451	104	5	22	1	4	25,645	230	沖縄	Okinawa	沖縄 Okinawa
297,668	52,213	11,754	1,585	3,031	712	1,007	2,737,573	29,763	全国計	Grand Total	

(4) 所得階級・業種別の普通法人数 (その1)
Number of ordinary corporations by income value rank and industry type (Part 1)

区 分 Type		所得階級別普通申告法人数 (利益計上法人) Number of corporations that filed returns by income rank (profit-listing corporations)									
		100万円以下 Less than 1 million yen	100万円超 Over 1 million yen	200万円超 Over 5 million yen	500万円超 Over 10 million yen	800万円超 Over 50 million yen	1,000万円超 Over 100 million yen	2,000万円超 Over 500 million yen	5,000万円超 Over 1 billion yen	1億円超 Over 5 billion yen	
農林水産業 Agriculture, Forestry and fishing	農業 Agriculture	2,739	1,051	1,650	870	352	831	580	200	88	
	林業 Forestry	269	123	186	126	65	158	94	31	13	
	漁業、水産養殖 Fisheries, Aquaculture	162	112	202	149	72	231	222	84	44	
	計 Total	3,170	1,286	2,038	1,145	489	1,220	896	315	145	
鉱業 Mining	鉱業 Mining	183	100	143	106	54	144	196	112	44	
	建設業 Construction industry	総合建設 Construction work - general	22,287	10,522	16,881	9,399	4,002	10,104	8,599	3,503	1,777
		職別土木建築工事 Construction work by Specialist constructor	11,692	5,987	9,758	5,135	2,111	5,061	3,737	1,259	611
		設備工事 Equipment installation work	13,362	7,436	12,579	7,081	2,995	7,610	6,258	2,302	1,062
計 Total		47,341	23,945	39,218	21,615	9,108	22,775	18,594	7,064	3,450	
製造業 Manufacturing industry	食料品 Food	2,842	1,174	1,833	951	451	1,155	1,150	685	417	
	繊維工業 Textile mill products	2,003	814	1,109	555	233	582	545	227	147	
	木材、木製品 Lumber and Wood products	615	262	451	257	123	278	273	117	63	
	家具、装備品 Furniture and Fixtures	766	312	585	247	99	252	220	87	45	
	パルプ、紙、紙製品 Pulp, Paper and Paper products	413	223	352	204	99	281	273	130	90	
	印刷 Printing and allied industries	1,547	581	882	448	187	521	439	207	120	
	化学工業 Chemical and allied products	557	302	490	305	147	418	553	357	317	
	石油製品 Petroleum products	36	16	43	20	10	43	44	33	20	
	石炭製品 Coal products	3	3	4	3	1	3	9	3	2	
	ゴム製品 Rubber products	157	89	180	100	49	128	143	63	45	
	皮革、皮革製品 Leather tanning: Leather products and Fur skins	162	81	97	50	20	58	47	29	16	
	窯業、土石製品 Ceramic: Stone and clay products	601	320	556	341	165	476	621	353	210	
	鉄鋼 Iron and steel	370	222	413	247	111	329	319	175	121	
	非鉄金属 Non-ferrous metals and products	142	84	160	89	42	129	125	83	61	
	金属製品 Fabricated Metal products	2,548	1,543	2,909	1,736	780	2,212	2,149	1,066	623	
	機械 General machinery	2,368	1,321	2,471	1,409	705	1,895	1,981	1,001	680	
	産業用電気機械器具 Industrial electric appliances	1,055	568	981	629	235	784	888	457	332	
	民生用電気機械器具 Household electric appliances	221	135	238	142	48	189	220	124	86	
	通信機械器具 Information and communication electronics equipment	199	101	171	71	51	112	148	86	52	
	輸送用機械器具 Transportation equipment	867	465	840	504	241	644	681	396	277	
理化学機械器具 Physical and chemical instruments	208	132	227	108	75	175	218	97	81		
光学機械器具 Optical instruments	130	77	124	61	34	84	82	41	38		
時計、時計部品 Watches' Clocks' Clockwork- Operated devices and Parts	12	9	9	5	6	16	9	7	5		
その他 Others	3,091	1,445	2,220	1,233	538	1,467	1,357	614	383		
計 Total	20,913	10,279	17,345	9,715	4,450	12,231	12,494	6,438	4,231		
運輸公益事業 Transportation and public utilities	鉄道 Railway transport	10	6	9	6	1	17	14	15	14	
	道路旅客運送 Road passenger transport	567	245	348	207	74	202	200	89	45	
	道路貨物運送 Road freight transport	4,350	2,111	3,795	2,243	1,052	3,058	2,842	1,236	626	
	水運 Water transport	229	87	189	139	72	134	202	136	79	
	倉庫 Warehousing	332	171	295	208	104	237	255	174	107	
	電気供給 Electricity supply	1,132	220	303	146	61	177	192	96	77	
	ガス、熱供給 Gas- Heat supply	55	26	43	25	7	38	59	38	44	
	その他の運輸、 運輸附帯サービス、水道 Miscellaneous road freight transport, services incidental to transport, Water supply	1,268	430	739	431	168	471	558	294	193	
	計 Total	7,943	3,296	5,721	3,405	1,539	4,334	4,322	2,078	1,185	
情報通信業 Information and Communications	放送、通信 Broadcasting, Information and Communications	144	76	97	50	25	49	93	65	86	
	情報サービス Information services	7,361	2,710	3,840	2,079	869	2,111	1,980	1,010	628	
	新聞、出版 Newspaper publishers	604	223	310	167	78	183	172	110	68	
	計 Total	8,109	3,009	4,247	2,296	972	2,343	2,245	1,185	782	

(注) この表は、「(2) 業種別の普通法人数」のうち利益計上法人について、所得階級別に示したものである。

なお、年2期以上事業年度を有する法人については、1期でも利益の事業年度がある場合には、利益計上法人として分類した。

Note: This table expresses the breakdown by income value ranking for profit-listing corporations in "(2) Number of ordinary corporations by industry type".

Corporations with two or more business terms in one year are categorized as profit-listing corporations as long as they have at least one profitable business term.

所得階級別普通申告法人数(利益計上法人) Number of corporations that filed returns by income rank (profit-listing corporations)										区 分 Type	
2億円超 Over 10 billion yen	5億円超 Over 500 million yen	10億円超 Over 1 billion yen	20億円超 Over 2 billion yen	50億円超 Over 5 billion yen	100億円超 Over 10 billion yen	200億円超 Over 20 billion yen	500億円超 Over 50 billion yen	1,000億円超 Over 100 billion yen	合計 Grand Total		
社 Number	社 Number	社 Number	社 Number	社 Number	社 Number	社 Number	社 Number	社 Number	社 Number	社 Number	
50	11	5	4	1	-	-	-	-	8,432	農 業 Agriculture	農 林 水 産 業
4	2	-	-	-	-	-	-	-	1,071	林 業 Forestry	
19	5	1	1	-	-	-	-	-	1,304	漁業、水産養殖 Fisheries, Aquaculture	
73	18	6	5	1	-	-	-	-	10,807	計 Total	
41	16	8	8	4	2	3	1	2	1,167	鉱 業 Mining	
993	274	116	73	17	10	5	4	1	88,567	総 合 建 設 Construction work - general	建 設 業
290	56	24	19	4	-	-	-	-	45,744	職別土木建築工事 Construction work by Specialist contractor	
527	150	81	44	16	8	3	-	-	61,514	設 備 工 事 Equipment installation work	
1,810	480	221	136	37	18	8	4	1	195,825	計 Total	
363	142	81	42	21	12	4	3	-	11,326	食 料 品 Food	製 造 業
96	34	14	13	3	1	1	-	-	6,377	織 維 工 業 Textile mill products	
54	22	9	5	1	1	-	-	-	2,531	木 材、木 製 品 Lumber and Wood products	
33	11	4	3	-	1	-	1	-	2,666	家 具、装 備 品 Furniture and Fixtures	
82	30	22	11	2	1	1	-	-	2,214	パルプ、紙、紙製品 Pulp- Paper and Paper products	
88	23	8	14	1	-	1	-	1	5,068	印 刷 Printing and allied industries	
277	196	116	95	43	22	15	4	4	4,218	化 学 工 業 Chemical and allied products	
20	13	3	4	2	-	-	-	-	307	石 油 製 品 Petroleum products	
1	1	1	-	-	-	-	-	-	34	石 炭 製 品 Coal products	
51	9	12	7	-	1	-	-	1	1,035	ゴ ム 製 品 Rubber products	
5	5	2	-	-	-	-	-	-	572	皮 革、皮 革 製 品 Leather tanning- Leather products and Fur skins	
137	47	20	14	4	6	2	-	-	3,873	窯業、土石製品 Ceramic- Stone and clay products	
79	35	17	10	3	1	-	-	-	2,452	鉄 鋼 Iron and steel	
58	24	15	12	1	2	-	-	-	1,027	非 鉄 金 属 Non-ferrous metals and products	
428	127	58	33	6	3	-	-	-	16,221	金 属 製 品 Fabricated Metal products	
483	211	98	63	13	12	2	1	-	14,714	機 械 General machinery	
288	110	62	38	14	2	4	-	2	6,449	産業用電気機械器具 Industrial electric appliances	
49	22	7	8	2	-	-	-	-	1,491	民生用電気機械器具 Household electric appliances	
45	15	9	7	1	1	-	-	-	1,069	通信機械器具 Information and communication electronics equipment	
239	103	48	41	10	2	6	2	-	5,366	輸送用機械器具 Transportation equipment	
73	34	18	11	6	1	1	1	-	1,466	理化学機械器具 Physical and chemical instruments	
26	8	6	4	2	-	-	-	-	717	光学機械器具 Optical instruments	
5	1	1	-	-	-	-	-	-	85	時計、時計部品 Watches- Clocks- Clockwork- Operated devices and Parts	
267	99	68	46	9	5	4	1	-	12,847	そ の 他 Others	
3,247	1,322	699	481	144	74	41	13	8	104,125	計 Total	
17	5	6	12	3	6	3	2	2	148	鉄 道 Railway transport	運 輸 公 益 事 業
38	12	4	2	-	-	-	-	-	2,033	道路旅客運送 Road passenger transport	
366	78	48	21	7	1	3	-	-	21,837	道路貨物運送 Road freight transport	
63	30	20	14	3	-	-	-	-	1,397	水 運 Water transport	
93	43	21	8	1	1	-	-	-	2,050	倉 庫 Warehousing	
80	36	17	13	5	1	1	2	-	2,559	電 気 供 給 Electricity supply	
50	18	14	4	2	1	1	1	-	426	ガ ス、熱 供 給 Gas- Heat supply	
156	57	25	13	7	1	3	-	-	4,814	その他の運輸、 運輸附帯サービス、水道 transport, services incidental to transport, Water supply	
863	279	155	87	28	11	11	5	2	35,264	計 Total	
101	53	33	14	7	3	5	-	3	904	放 送、通 信 Broadcasting, Information and Communications	情 報 通 信 業
496	215	125	73	21	8	9	2	-	23,537	情報サービス Information services	
74	37	17	6	3	3	1	-	-	2,056	新聞、出版 Newspaper publishers	
671	305	175	93	31	14	15	2	3	26,497	計 Total	

(4) 所得階級・業種別の普通法人数 (その2)
 Number of ordinary corporations by income value rank and industry type (Part 2)

区分 Type		所得階級別普通申告法人数 (利益計上法人) Number of corporations that filed returns by income rank (profit-listing corporations)								
		100万円以下 Less than 1 million yen	100万円超 Over 1 million yen	200万円超 Over 5 million yen	500万円超 Over 10 million yen	800万円超 Over 50 million yen	1,000万円超 Over 100 million yen	2,000万円超 Over 500 million yen	5,000万円超 Over 1 billion yen	1億円超 Over 5 billion yen
卸売業 Wholesale	飲食料品 Food and beverages	2,780	1,218	1,939	1,053	519	1,443	1,362	689	380
	繊維品 Textile products	1,031	413	600	336	130	375	412	177	134
	建築材料 Building materials	2,017	1,011	1,646	971	441	1,253	1,145	586	326
	家具、建具、じゅう器 Furniture- fixtures and house furnishings	376	190	320	151	62	190	203	104	56
	医薬品、化粧品 Drugs and toiletries	462	210	349	174	83	239	257	139	98
	機械器具 Machinery and equipment	3,261	1,452	2,567	1,539	665	1,908	2,144	1,243	878
	鉱物、金属材料 Minerals and metals	649	348	612	389	178	549	636	390	246
	貿易 Foreign trade	7,199	1,604	2,114	1,032	410	1,170	1,139	570	381
	その他 Others	3,740	1,684	2,697	1,541	736	2,045	2,180	1,141	734
	計 Total	21,515	8,130	12,844	7,186	3,224	9,172	9,478	5,039	3,233
小売業 Retail	飲食料品 Food and beverages	6,219	2,637	3,758	1,648	599	1,229	857	341	170
	繊維物 Dry goods	313	81	100	58	18	61	34	10	7
	衣服、身回り品 Apparel and apparel accessories	2,440	751	977	457	166	392	308	183	78
	家具、建具、じゅう器 Furniture- household utensil and household appliance	2,455	1,090	1,575	649	270	581	427	177	96
	医薬品、化粧品 Drug and toiletry stores	2,155	1,219	2,167	1,227	545	1,318	905	370	161
	各種商品小売 General merchandise	253	69	119	61	29	60	82	47	32
	趣味、娯楽用品 Hobby goods, Amusement goods	1,464	496	730	295	152	302	248	120	64
	その他 Others	12,656	5,139	7,532	3,631	1,442	3,502	2,689	1,082	589
	計 Total	27,955	11,482	16,958	8,026	3,221	7,445	5,550	2,330	1,197
	金融保険業 Finance and Insurance	銀行、信託 Banks, Trust banks	32	5	5	2	3	3	7	6
その他の金融 Other finance businesses		1,187	493	437	216	106	280	317	177	171
証券、商品取引 Securities and futures commodity dealing activities		600	180	287	143	81	193	222	107	72
保険、保険サービス Insurance institutions - including insurance agents- brokers and services		3,543	1,423	1,872	795	291	653	496	190	101
計 Total		5,362	2,101	2,601	1,156	481	1,129	1,042	480	349
不動産業 Real estate business	不動産取引 Real estate agencies	9,559	4,065	6,424	3,441	1,503	3,680	3,105	1,227	675
	不動産賃貸、管理 Real estate lessors and managers	27,147	12,605	20,103	10,538	4,392	10,127	7,463	2,753	1,474
計 Total	36,706	16,670	26,527	13,979	5,895	13,807	10,568	3,980	2,149	
旅館飲食業 Restaurant, Hotel business	料理、飲食店 Restaurant, Eating house	10,615	3,804	4,926	2,203	789	1,846	1,246	500	261
	旅館 Hotels	1,238	491	884	521	243	598	592	277	144
	計 Total	11,853	4,295	5,810	2,724	1,032	2,444	1,838	777	405
医療保健業 Medical and Health	病院、診療所 Hospitals, clinics	1,688	1,317	3,134	2,492	1,363	4,196	3,831	1,451	805
	歯科 Dental clinics	709	510	1,195	844	405	1,044	707	156	49
	その他の医療保健 Other medical and health	3,694	1,770	2,833	1,485	528	1,309	805	286	145
	計 Total	6,091	3,597	7,162	4,821	2,296	6,549	5,343	1,893	999
サービス業 Service industry	教育、学習支援 Education- learning support	2,017	616	903	409	170	424	410	185	80
	洗濯、理美容、浴場 Laundries, barbers, beauty culture, bathhouses	4,202	1,656	2,272	933	341	777	465	152	77
	他对个人サービス Other personal service	6,260	2,593	4,165	2,127	831	1,987	1,429	458	232
	廃棄物処理 Waste disposal	2,206	1,063	1,723	917	445	1,183	1,068	474	294
	自動車修理 Automobile repair	3,523	1,685	2,607	1,187	482	1,010	629	170	67
	その他の修理 Other repair	1,318	675	1,068	548	241	573	468	202	84
	物品賃貸 Leasing	1,806	517	819	490	200	521	583	291	213
	広告 Advertising	2,937	1,122	1,633	811	368	851	771	318	208
	他对事业所サービス Other services for business offices	11,955	4,879	7,587	3,946	1,642	4,037	3,648	1,627	913
	映画 Movie	497	205	295	152	64	169	143	67	45
	娯楽 Amusement	2,011	810	1,319	691	330	965	954	504	354
	その他のサービス Other services	26,720	10,026	14,980	7,459	3,047	7,308	5,422	2,045	1,170
計 Total	65,452	25,847	39,371	19,670	8,161	19,805	15,990	6,493	3,737	
その他の産業 Other Business	1,913	451	589	276	111	213	155	60	36	
合計 Grand Total	264,506	114,488	180,574	96,120	41,033	103,611	88,711	38,244	21,942	
所得金額計 Total of amount of income	102,482	167,035	596,010	613,145	366,957	1,465,294	2,782,429	2,679,226	3,063,119	

所得階級別普通申告法人数(利益計上法人) Number of corporations that filed returns by income rank (profit-listing corporations)										区 分 Type	
2億円超 Over 10 billion yen	5億円超 Over 500 million yen	10億円超 Over 1 billion yen	20億円超 Over 2 billion yen	50億円超 Over 5 billion yen	100億円超 Over 10 billion yen	200億円超 Over 20 billion yen	500億円超 Over 50 billion yen	1,000億円超 Over 100 billion yen	合計 Grand Total		
社 Number	社 Number	社 Number	社 Number	社 Number	社 Number	社 Number	社 Number	社 Number	社 Number	社 Number	
246	79	40	21	6	2	-	-	-	11,777	飲 食 料 品 Food and beverages	卸 売 業 Wholesale
92	30	15	13	1	-	1	-	-	3,760	織 維 品 Textile products	
192	67	19	10	1	1	-	-	-	9,686	建 築 材 料 Building materials	
41	13	7	2	-	-	-	1	-	1,716	家具、建具、じゅう器 Furniture: fixtures and house furnishings	
91	48	33	24	12	-	5	-	-	2,224	医薬品、化粧品 Drugs and toiletries	
696	282	154	72	26	11	1	1	-	16,900	機 械 器 具 Machinery and equipment	
241	71	41	28	7	4	-	-	-	4,389	鉱物、金属材料 Minerals and metals	
262	90	49	19	6	1	-	-	-	16,046	貿 易 Foreign trade	
528	193	97	47	11	5	2	-	-	17,381	そ の 他 Others	
2,389	873	455	236	70	24	9	2	-	83,879	計 Total	
125	53	31	27	6	4	1	-	-	17,705	飲 食 料 品 Food and beverages	小 売 業 Retail
3	2	-	-	-	1	-	-	-	688	織 物 Dry goods	
56	17	14	11	2	1	2	-	-	5,855	衣服、身回り品 Apparel and apparel accessories	
69	21	10	11	3	4	3	-	-	7,441	家具、建具、じゅう器 Furniture: fixtures and house furnishings	
106	52	28	20	5	4	5	-	-	10,287	医薬品、化粧品 Drug and toiletry stores	
33	23	22	13	11	8	6	-	-	868	各種商品小売 General merchandise	
39	13	6	5	2	-	1	-	-	3,937	趣味、娯楽用品 Hobby goods, Amusement goods	
447	167	50	37	9	4	2	-	-	38,978	そ の 他 Others	
878	348	161	124	38	26	20	-	-	85,759	計 Total	
8	10	11	20	15	23	6	3	3	167	銀行、信託 Banks, Trust banks	
163	87	43	43	11	6	6	-	-	3,743	その他の金融 Other finance businesses	
87	48	31	15	13	5	4	-	1	2,089	証券、商品取引 Securities and futures commodity dealing activities	
86	38	13	7	6	4	6	-	7	9,531	保険、保険サービス Insurance institutions - including insurance agents - brokers and services	
344	183	98	85	45	38	22	3	11	15,530	計 Total	
404	165	72	55	20	16	6	1	2	34,420	不動産取引 Real estate agencies	不 動 産 業 Rental estate business
869	268	118	72	25	12	3	3	-	97,972	不動産賃貸、管理 Real estate lessors and managers	
1,273	433	190	127	45	28	9	4	2	132,392	計 Total	
154	42	19	16	5	-	2	-	-	26,428	料理、飲食店 Restaurant, Eating house	料 理 旅 館 飲 食 業 Restaurant, Hotel business
98	27	19	7	4	2	-	-	-	5,145	旅 館 Hotels	
252	69	38	23	9	2	2	-	-	31,573	計 Total	
426	96	29	6	-	-	2	-	-	20,836	病院、診療所 Hospitals, clinics	医 療 保 健 業 Medical and Health
13	-	-	-	-	-	-	-	-	5,632	歯 科 Dental clinics	
87	34	10	7	6	-	-	-	-	12,999	その他の医療保健 Other medical and health	
526	130	39	13	6	-	2	-	-	39,467	計 Total	
51	23	11	12	4	-	-	-	-	5,315	教育、学習支援 Education: learning support	サ ー ビ ス 業 Service industry
32	17	9	1	-	-	-	-	-	10,934	洗濯、理美容、浴場 Laundries, barbers, beauty culture, bathhouses	
130	59	23	16	4	2	-	-	-	20,316	他對個人サービス Other personal service	
147	45	14	5	-	-	1	-	-	9,585	廃棄物処理 Waste disposal	
29	5	-	2	1	-	-	-	-	11,397	自動車修理 Automobile repair	
55	22	6	4	2	-	-	-	-	5,266	その他の修理 Other repair	
175	82	33	26	12	7	3	1	-	5,779	物品賃貸 Leasing	
130	49	24	11	2	-	1	1	-	9,237	広告 Advertising	
642	260	118	76	11	12	3	3	-	41,359	他對事業所サービス Other services for business offices	
27	10	9	9	-	2	1	-	-	1,695	映 画 Movie	
232	101	53	36	12	1	2	2	-	8,377	娛 楽 Amusement	
681	237	89	46	13	5	1	1	-	79,250	その他のサービス Other services	
2,331	910	389	244	61	29	12	8	-	208,510	計 Total	
22	15	5	1	1	-	1	-	-	3,849	その他の産業 Other Business	
14,720	5,381	2,639	1,663	520	266	155	42	29	974,644	合 計 Grand Total	
百万円 Million yen	百万円 Million yen	百万円 Million yen	百万円 Million yen	百万円 Million yen	百万円 Million yen	百万円 Million yen	百万円 Million yen	百万円 Million yen	百万円 Million yen	百万円 Million yen	所得金額計 Total of amount of income
4,515,040	3,742,481	3,642,198	5,057,226	3,576,361	3,691,030	4,656,085	3,137,163	7,511,573	51,364,852		

4-3 会社標本調査結果（抜 粋）

会 社 標 本 調 査 の 説 明

1 この4-3における表は、稼働中の内国普通法人について、標本調査により調査したもののうち、主要な計数について取りまとめたものである。

なお、この調査結果の詳細については、「令和元年度分会社標本調査」（国税庁ホームページ「統計情報」）を参照されたい。

2 調査の対象は、平成31年4月1日から令和2年3月31日までの間に事業年度が終了した次に掲げる内国普通法人（日本銀行、証券取引所、商品取引所の特殊な法人を除く。）について、令和2年7月31日現在で調査したものである。

なお、休業及び清算中の法人は調査の対象となっていない。

- (1) 会社等（株式会社、合名会社、合資会社、合同会社、協業組合等）
 (2) 企業組合及び医療法人

3 標本法人割合及び業種分類

(1) 標本法人割合

この調査は、標本調査であり、調査対象法人（母集団）から資本金階級別・業種別等に一定の方法で標本法人を抽出している。

(2) 業種分類

会社等の業種は「日本標準産業分類（総務省）」を基に17分類し、企業組合及び医療法人を内訳として、公表している。

区 分	標本法人割合
資本金 500万円以下	68.2 %
〃 500万円超 1,000万円以下	72.5 %
〃 1,000万円超 5,000万円以下	75.3 %
〃 5,000万円超 1億円以下	69.3 %
〃 1億円超 10億円以下	70.4 %
〃 10億円超	100.0 %
連結法人	100.0 %
全 法 人	70.3 %

(注) 1 全体の標本法人数は、1,939,964社である。

2 標本法人割合は、標本法人数を調査対象法人（母集団）数で除したものである。

業 種	産 業 分 類
農 林 水 産 業	農業、林業、漁業、水産養殖業
鉱 業	鉱業、採石業、砂利採取業
建 設 業	総合工事業、職別工事業、設備工事業
製 造 業	
織 維 工 業	繊維工業
化 学 工 業	パルプ・紙・紙加工品製造業、化学工業、製菓業、石油製品・石炭製品製造業、ゴム製品製造業、窯業・土石製品製造業
鉄 鋼 金 属 工 業	鉄鋼業、非鉄金属製造業、金属製品製造業
機 械 工 業	はん用機械器具製造業、生産用機械器具製造業、業務用機械器具製造業、電気機械器具製造業、情報通信機械器具製造業、電子部品・デバイス・電子回路製造業、輸送用機械器具製造業
食 料 品 製 造 業	食料品製造業、飲料・たばこ・飼料製造業
出 版 印 刷 業	新聞業、出版業、印刷・同関連業
そ の 他 の 製 造 業	上記以外の製造業
卸 売 業	各種商品卸売業、繊維・衣服等卸売業、飲食料品卸売業、建築材料・鉱物・金属材料等卸売業、機械器具卸売業、その他の卸売業
小 売 業	各種商品小売業、織物・衣服・身の回り品小売業、飲食料品小売業、機械器具小売業、その他の小売業、無店舗小売業
料 理 飲 食 旅 館 業	宿泊業、飲食店、持ち帰り・配達飲食サービス業
金 融 保 険 業	銀行業、協同組織金融業、貸金業、クレジットカード業等非預金信用機関、金融商品取引業、商品先物取引業、補助的金融業等、保険業、相互会社
不 動 産 業	不動産取引業、不動産賃貸業・管理業
運 輸 通 信 公 益 事 業	鉄道業、道路旅客運送業、道路貨物運送業、水運業、航空運輸業、倉庫業、運輸に附帯するサービス業、郵便業、通信業、放送業、電気業、ガス業、熱供給業、水道業
サ ー ビ ス 業	情報サービス業、インターネット付随サービス業、映像・音声・文字情報制作業（新聞業、出版業を除く）、医療業、保健衛生、社会保険・社会福祉・介護事業、学校教育、その他の教育学習支援業、専門サービス業、学術・開発研究機関、洗濯・理容・美容・浴場業、その他生活関連サービス業、娯楽業、廃棄物処理業、自動車整備業、機械等修理業、物品賃貸業、広告業、技術サービス業、職業紹介・労働者派遣業、その他の事業サービス業、その他のサービス業、分類不能の産業

4-3 Results of the Corporation Sample Survey (excerpt)

Explanation of the Corporation Sample Survey

- 1 The tables in 4-3 show figures for key items surveyed by sample survey on domestic ordinary corporations in operation.
For further details of results of this survey, please refer to “The Corporation Sample Survey for FY 2019” (National tax agency homepage “Statistics information”).
- 2 Subjects of survey as of July 31, 2020, are domestic ordinary corporations listed below, which ended each accounting period between April 1, 2019, and March 31, 2020 (except for special corporations such as the Bank of Japan, Securities exchange, and Commodities exchange). In addition, corporations with no performance and in the process of liquidation are included.
- (1) Corporations, etc. (Joint stock company, Unlimited partnership, Limited partnership, Limited liability company and Joint business cooperative, etc.)
- (2) Business cooperative, Mutual company, and Medical corporation.
- 3 Ratio of sample corporations and Classification of business type
- (1) Ratio of sample corporations
This survey is a sample survey. Sample corporations were picked out from subjects of survey (population) in a certain technique by capital range and classification of business type.
- (2) Classification of business type
Business types of corporations etc. are classified into 17 categories according to the Japan Standard Industrial Classification (released by the Ministry of Internal Affairs and Communications). Figures for business cooperatives and medical corporations are indicated respectively as a breakdown of the total.

Type	Ratio of sample corporations
Capital: 5 million yen or less	68.2%
More than 5 million yen and 10 million yen or less	72.5%
More than 10 million yen and 50 million yen or less	75.3%
More than 50 million yen and 100 million yen or less	69.3%
More than 100 million yen and 1 billion yen or less	70.4%
More than 1 billion yen	100.0%
Consolidated corporation	100.0%
All corporations	70.3%

Note:

- 1 Total number of sample corporations is 1,939,964.
2 Ratio of sample corporations is ratio of sample corporations to the numbers of subjects of survey (population) by capital range.

Business type	Classification of industry
Agriculture, Forestry and Fisheries	agriculture, forestry, fisheries, aquaculture
Mining	mining, quarrying of stone and gravel
Construction	general including public and private construction work, construction work by specialist contractor, equipment installation work
Manufacturing	
Manufacture of textile mill products	manufacture of textile mill products
Manufacture of chemical and allied products	manufacture of pulp, paper and paper products, chemical and allied products, reagents, petroleum and coal products, rubber products, ceramic, stone and clay products
Manufacture of iron, steel and metals	manufacture of iron and steel, non-ferrous metals and products, fabricated metal products
Machinery	manufacture of general-purpose machinery, production machinery, business oriented machinery, electrical machinery, equipment and supplies, information and communication electronics equipment, electronic parts, devices and electronic circuits, transportation equipment
Manufacture of food	manufacture of food, beverages, tobacco and feed
Publishers and printing	newspaper publishers, publishers, printing and allied industries
Miscellaneous manufacturing industries	manufacturing industries other than mentioned above
Wholesale trade	wholesale trade of general merchandise, textile and apparel, food and beverages, building materials, minerals and metals, machinery and equipment, miscellaneous
Retail trade	retail trade of general merchandise, dry goods, apparel, apparel accessories, food and beverage, machinery and equipment, miscellaneous, and nonstore retailers
Food and lodging	accommodations, eating and drinking places, food take out and delivery services
Finance and insurance	banking, financial institutions for cooperative organizations, money lending business, non-deposit money corporations including credit card business, financial products transaction dealers, futures commodity transaction dealers, financial auxiliaries, insurance institutions, mutual corporation
Real estate	real estate agencies, real estate lessors and managers
Transportation, telecommunication industries in public interest	railway transport, road passenger transport, road freight transport, water transport, air transport, warehousing, services incidental to transport, postal activities, communications, broadcasting, production, transmission and distribution of electricity, production and distribution of gas, heat supply, collection, purification and distribution of water, and sewage collection, processing and disposal
Services	information services, internet based services, video picture, sound information, character information production and distribution (Except publishers and printing), medical and other health services, public health and hygiene, social insurance and social welfare, school education, miscellaneous education, learning support, professional services, scientific and development research institutes, laundry, beauty and bath services, miscellaneous living-related and personal services, services for amusement and hobbies, waste disposal business, automobile maintenance services, machine, etc, repair services, goods rental and leasing, advertising, technical services, employment and worker dispatching services, miscellaneous business services, miscellaneous services, industries unable to classify

(1) 総括表
Overview

区 分 Type	法 人 数 Number of corporations	資 本 金 Amount of capital	営 業 収 入 金 額 Amount of operating revenue	申 告 所 得 金 額 Amount of self-assessed income		算 出 税 額 Calculated tax amount
				利 益 Profit	欠 損 Loss	
		百 万 円 Million yen	百 万 円 Million yen	百 万 円 Million yen	百 万 円 Million yen	百 万 円 Million yen
平成26年度 FY2014	2,616,485	138,938,501	1,538,020,682	53,931,056	△ 10,787,440	13,408,841
27 2015	2,641,848	139,033,817	1,449,552,780	57,235,389	△ 11,500,156	13,602,873
28 2016	2,672,033	139,895,733	1,450,809,985	59,461,221	△ 10,850,032	13,685,816
29 2017	2,706,627	147,756,119	1,519,465,105	67,943,710	△ 13,318,443	15,554,957
30 2018	2,738,549	145,302,549	1,547,785,422	69,745,639	△ 11,940,191	15,876,604
令和元 2019	2,758,420	141,416,539	1,484,791,213	63,258,786	△ 13,524,307	14,318,278
<資本金階級別> By capital range						
100万円以下 Less than 1 million yen	455,435	301,158	30,673,160	1,367,744	△ 741,347	273,032
100万円超 Over 1 million yen	70,850	131,697	4,604,962	155,878	△ 107,745	29,671
200万円 # 2	1,138,668	4,014,133	111,989,468	2,862,030	△ 1,673,147	552,280
500万円 # 5	713,621	6,757,922	182,767,844	5,478,334	△ 2,118,473	1,164,905
1,000万円 # 10	145,612	2,487,362	71,858,658	2,439,950	△ 655,732	532,641
2,000万円 # 20	149,759	5,236,362	148,837,909	5,206,368	△ 1,427,230	1,169,009
5,000万円 # 50	51,889	4,220,255	169,302,306	5,413,019	△ 1,156,419	1,241,511
1億円以下計 Total for less than 100 million yen	2,725,834	23,148,890	720,034,306	22,923,322	△ 7,880,092	4,963,049
1億円超 Over 100 million yen	11,649	3,229,226	94,181,848	4,517,157	△ 472,951	1,047,829
5億円 # 500	1,560	1,183,322	23,530,043	1,371,584	△ 109,551	318,193
10億円 # 1 billion yen	2,992	7,076,216	99,510,567	4,769,787	△ 365,419	1,106,271
50億円 # 5	702	5,028,773	39,772,923	2,286,255	△ 261,781	530,411
100億円 # 10	979	54,485,072	188,522,213	16,080,212	△ 1,848,388	3,728,854
1億円超計 Total for over 100 million yen	17,882	71,002,609	445,517,594	29,024,995	△ 3,058,090	6,731,557
(再掲) 1億円未満 (Re-grouped) Under 100 million yen	2,717,459	22,083,474	648,071,478	20,653,446	△ 7,327,790	4,439,334
(再掲) 1億円以上 (Re-grouped) More than 100 million yen	26,257	72,068,024	517,480,422	31,294,871	△ 3,610,392	7,255,273
連結法人 Consolidated corporation	1,721	47,265,041	319,239,313	11,310,469	△ 2,586,125	2,623,672
構成 連結親法人 Parent company	(1,721)	-	-	-	-	-
構成 連結子法人 Subsidiary	12,983	-	-	-	-	-
合 計 Total	2,758,420	141,416,539	1,484,791,213	63,258,786	△ 13,524,307	14,318,278
<業種別> By business type						
1 農 林 水 産 業	33,520	277,406	7,730,155	182,010	△ 155,775	38,277
2 鉱 業	3,301	1,397,072	4,185,906	581,323	△ 29,048	134,337
3 建 設 業	442,662	5,375,398	115,876,667	5,222,048	△ 716,636	1,138,722
4 織 維 工 業	9,787	394,086	3,567,592	126,203	△ 41,207	28,424
5 化 学 工 業	31,636	4,309,045	52,278,831	3,548,923	△ 370,779	818,556
6 鉄 鋼 金 属 工 業	48,053	1,746,665	36,751,927	1,164,508	△ 216,381	261,521
7 機 械 工 業	75,309	5,548,214	78,710,057	3,480,790	△ 1,180,377	793,085
8 食 料 品 製 造 業	42,203	1,463,136	40,486,893	1,171,288	△ 225,412	267,566
9 出 版 印 刷 業	29,717	714,458	16,829,203	502,112	△ 121,020	114,046
10 そ の 他 の 製 造 業	82,511	2,409,521	40,625,795	1,981,928	△ 402,652	450,376
11 卸 売 業	232,733	5,108,978	224,646,997	5,225,800	△ 862,499	1,179,802
12 小 売 業	315,106	3,767,646	135,700,202	3,189,649	△ 867,326	712,166
13 料 理 飲 食 旅 館 業	128,463	1,293,190	24,439,030	654,104	△ 434,752	142,470
14 金 融 保 険 業	47,729	32,448,316	63,619,301	5,124,712	△ 991,235	1,184,330
15 不 動 産 業	333,820	5,576,222	49,292,390	4,454,711	△ 759,258	986,208
16 運 輸 通 信 公 益 事 業	92,409	10,086,876	85,702,693	6,027,770	△ 586,927	1,384,651
17 サ ー ビ ス 業	794,757	12,235,270	185,108,261	9,310,439	△ 2,976,897	2,060,069
小 計 Subtotal	2,743,716	94,151,498	1,165,551,900	51,948,317	△ 10,938,182	11,694,606
18 内 企 業 組 合	1,319	7,074	122,324	2,139	△ 1,816	403
19 Including 医 療 法 人	53,978	761,504	18,016,506	823,636	△ 263,451	176,641
20 連 結 法 人	1,721	47,265,041	319,239,313	11,310,469	△ 2,586,125	2,623,672
21 構 成 連 結 親 法 人	(1,721)	-	-	-	-	-
22 composition 連 結 子 法 人	12,983	-	-	-	-	-
合 計 Total	2,758,420	141,416,539	1,484,791,213	63,258,786	△ 13,524,307	14,318,278

1 Agriculture, Forestry and Fisheries

2 Mining

3 Construction

4 Manufacture of textile mill products

5 Manufacture of chemical and allied products

6 Manufacture of iron, steel and metals

7 Machinery

8 Manufacture of food

9 Publishers and printing

10 Miscellaneous manufacturing industries

11 Wholesale trade

12 Retail trade

13 Food and lodging

14 Finance and insurance

15 Real estate

16 Transportation, telecommunication industries in public interest

17 Services

18 Business cooperative

19 Medical corporation

20 Consolidated corporation

21 Parent company

22 Subsidiary

4 法人税

(2) 利益及び欠損の状況
Statistics of profit and loss

区分 Type	法人数 Number of corporations	利益計上法人 Corporations in profit			欠損法人 Corporations in deficit			欠損法人割合 Ratio of corporations in deficit
		法人数 Number of corporations	所得金額 Amount of income	1社当たり所得金額 Amount of income per corporation	法人数 Number of corporations	欠損金額 Amount of loss	1社当たり欠損金額 Amount of loss per corporation	
		①	②	③	④	⑤	⑤/④	
	社 Number	社 Number	百万円 Million yen	百万円 Million yen	社 Number	百万円 Million yen	百万円 Million yen	%
平成26年度 FY2014	2,605,774	876,402	53,931,056	61.5	1,729,372	10,787,440	6.2	66.4
27 2016	2,630,436	939,577	57,235,389	60.9	1,690,859	11,500,156	6.8	64.3
28 2016	2,660,125	970,698	59,461,221	61.3	1,689,427	10,850,032	6.4	63.5
29 2017	2,693,956	1,006,857	67,943,710	67.5	1,687,099	13,318,443	7.9	62.6
30 2018	2,725,293	1,032,670	69,745,639	67.5	1,692,623	11,940,191	7.1	62.1
令和元 2019	2,745,437	1,054,080	63,258,786	60.0	1,691,357	13,524,307	8.0	61.6
<資本金階級別> By capital range								
100万円以下 Less than 1 million yen	455,435	174,279	1,367,744	7.8	281,156	741,347	2.6	61.7
100万円超 Over 1 million yen	70,850	26,194	155,878	6.0	44,656	107,745	2.4	63.0
200万円〃 2	1,138,668	387,101	2,862,030	7.4	751,567	1,673,147	2.2	66.0
500万円〃 5	713,621	275,362	5,478,334	19.9	438,259	2,118,473	4.8	61.4
1,000万円〃 10	145,612	71,373	2,439,950	34.2	74,239	655,732	8.8	51.0
2,000万円〃 20	149,759	77,821	5,206,368	66.9	71,938	1,427,230	19.8	48.0
5,000万円〃 50	51,889	27,888	5,413,019	194.1	24,001	1,156,419	48.2	46.3
1億円以下計 Total for less than 100 million yen	2,725,834	1,040,018	22,923,322	22.0	1,685,816	7,880,092	4.7	61.8
1億円超 Over 100 million yen	11,649	8,212	4,517,157	550.1	3,437	472,951	137.6	29.5
5億円〃 500	1,560	1,183	1,371,584	1,159.4	377	109,551	290.6	24.2
10億円〃 1 billion yen	2,992	2,297	4,769,787	2,076.5	695	365,419	525.8	23.2
50億円〃 5	702	520	2,286,255	4,396.6	182	261,781	1,438.4	25.9
100億円〃 10	979	774	16,080,212	20,775.5	205	1,848,388	9,016.5	20.9
1億円超計 Total for over 100 million yen	17,882	12,986	29,024,995	2,235.1	4,896	3,058,090	624.6	27.4
(再掲) 1億円未満 (Re-grouped) Under 100 million yen	2,717,459	1,035,133	20,653,446	20.0	1,682,326	7,327,790	4.4	61.9
(再掲) 1億円以上 (Re-grouped) More than 100 million yen	26,257	17,871	31,294,871	1,751.2	8,386	3,610,392	430.5	31.9
連結法人 Consolidated corporation	1,721	1,076	11,310,469	10,511.6	645	2,586,125	4,009.5	37.5
合計 Total	2,745,437	1,054,080	63,258,786	60.0	1,691,357	13,524,307	8.0	61.6
<業種別> By business type								
1 農林水産業	33,520	11,661	182,010	15.6	21,859	155,775	7.1	65.2
2 鉱業	3,301	1,268	581,323	458.5	2,033	29,048	14.3	61.6
3 建設業	442,662	203,889	5,222,048	25.6	238,773	716,636	3.0	53.9
4 繊維工業	9,787	2,610	126,203	48.4	7,177	41,207	5.7	73.3
5 化学工業	31,636	12,175	3,548,923	291.5	19,461	370,779	19.1	61.5
6 鉄鋼金属工業	48,053	20,330	1,164,508	57.3	27,723	216,381	7.8	57.7
7 機械工業	75,309	30,739	3,480,790	113.2	44,570	1,180,377	26.5	59.2
8 食料品製造業	42,203	11,992	1,171,288	97.7	30,211	225,412	7.5	71.6
9 出版印刷業	29,717	7,746	502,112	64.8	21,971	121,020	5.5	73.9
10 その他の製造業	82,511	27,095	1,981,928	73.1	55,416	402,652	7.3	67.2
11 卸売業	232,733	90,871	5,225,800	57.5	141,862	862,499	6.1	61.0
12 小売業	315,106	93,850	3,189,649	34.0	221,256	867,326	3.9	70.2
13 料理飲食旅館業	128,463	33,909	654,104	19.3	94,554	434,752	4.6	73.6
14 金融保険業	47,729	18,484	5,124,712	277.3	29,245	991,235	33.9	61.3
15 不動産業	333,820	143,525	4,454,711	31.0	190,295	759,258	4.0	57.0
16 運輸通信公益事業	92,409	38,184	6,027,770	157.9	54,225	586,927	10.8	58.7
17 サービス業	794,757	304,676	9,310,439	30.6	490,081	2,976,897	6.1	61.7
小計 Subtotal	2,743,716	1,053,004	51,948,317	49.3	1,690,712	10,938,182	6.5	61.6
18 内 企業組合	1,319	437	2,139	4.9	882	1,816	2.1	66.9
19 Including 医療法人	53,978	27,195	823,636	30.3	26,783	263,451	9.8	49.6
20 連結法人	1,721	1,076	11,310,469	10,511.6	645	2,586,125	4,009.5	37.5
合計 Total	2,745,437	1,054,080	63,258,786	60.0	1,691,357	13,524,307	8.0	61.6

- 1 Agriculture, Forestry and Fisheries
- 2 Mining
- 3 Construction
- 4 Manufacture of textile mill products
- 5 Manufacture of chemical and allied products
- 6 Manufacture of iron, steel and metals
- 7 Machinery
- 8 Manufacture of food

- 9 Publishers and printing
- 10 Miscellaneous manufacturing industries
- 11 Wholesale trade
- 12 Retail trade
- 13 Food and lodging
- 14 Finance and insurance
- 15 Real estate
- 16 Transportation, telecommunication industries in public interest

- 17 Service
- 18 Business cooperative
- 19 Medical corporation
- 20 Consolidated corporation

(3) 営業収入金額及び所得率

Amount of operating revenue and income ratio

区 分 Type	営業収入金額 Amount of operating revenue	う ち 利 益 計 上 法 人 Corporations in profit		
		営業収入金額 Amount of operating revenue	所得金額 Amount of income	所得率 Income ratio
		①	②	②/①
	百万円 Million yen	百万円 Million yen	百万円 Million yen	%
平成26年度 FY2014	1,538,020,682	1,171,328,605	53,931,056	4.6
27 2015	1,449,552,780	1,118,919,160	57,235,389	5.1
28 2016	1,450,809,985	1,144,440,828	59,461,221	5.2
29 2017	1,519,465,105	1,236,430,159	67,943,710	5.5
30 2018	1,547,785,422	1,269,026,750	69,745,639	5.5
令和元 2019	1,484,791,213	1,133,745,339	63,258,786	5.6
<資本金階級別> By capital range				
100万円以下 Less than 1 million yen	30,673,160	16,876,852	1,367,744	8.1
100万円超 Over 1 million yen	4,604,962	2,433,555	155,878	6.4
200万円〃 2	111,989,468	64,492,052	2,862,030	4.4
500万円〃 5	182,767,844	121,461,428	5,478,334	4.5
1,000万円〃 10	71,858,658	51,879,068	2,439,950	4.7
2,000万円〃 20	148,837,909	112,244,577	5,206,368	4.6
5,000万円〃 50	169,302,306	136,208,316	5,413,019	4.0
1億円以下計 Total for less than 100 million yen	720,034,306	505,595,848	22,923,322	4.5
1億円超 Over 100 million yen	94,181,848	86,797,168	4,517,157	5.2
5億円〃 500	23,530,043	20,908,676	1,371,584	6.6
10億円〃 1 billion yen	99,510,567	89,364,180	4,769,787	5.3
50億円〃 5	39,772,923	36,123,590	2,286,255	6.3
100億円〃 10	188,522,213	167,909,418	16,080,212	9.6
1億円超計 Total for over 100 million yen	445,517,594	401,103,032	29,024,995	7.2
(再掲) 1億円未満 (Re-grouped) Under 100 million yen	648,071,478	445,680,026	20,653,446	4.6
(再掲) 1億円以上 (Re-grouped) More than 100 million yen	517,480,422	461,018,855	31,294,871	6.8
連結法人 Consolidated corporation	319,239,313	227,046,458	11,310,469	5.0
合 計 Total	1,484,791,213	1,133,745,339	63,258,786	5.6
<業 種 別> By business type				
1 農 林 水 産 業	7,730,155	4,370,975	182,010	4.2
2 鉱 業	4,185,906	3,667,803	581,323	15.8
3 建 設 業	115,876,667	92,902,649	5,222,048	5.6
4 織 維 工 業	3,567,592	2,512,228	126,203	5.0
5 化 学 工 業	52,278,831	41,678,369	3,548,923	8.5
6 鉄 鋼 金 属 工 業	36,751,927	29,726,254	1,164,508	3.9
7 機 械 工 業	78,710,057	61,979,070	3,480,790	5.6
8 食 料 品 製 造 業	40,486,893	32,210,178	1,171,288	3.6
9 出 版 印 刷 業	16,829,203	13,122,645	502,112	3.8
10 そ の 他 の 製 造 業	40,625,795	31,778,039	1,981,928	6.2
11 卸 売 業	224,646,997	183,241,145	5,225,800	2.9
12 小 売 業	135,700,202	99,905,295	3,189,649	3.2
13 料 理 飲 食 旅 館 業	24,439,030	13,838,194	654,104	4.7
14 金 融 保 険 業	63,619,301	50,709,612	5,124,712	10.1
15 不 動 産 業	49,292,390	39,785,485	4,454,711	11.2
16 運 輸 通 信 公 益 事 業	85,702,693	69,768,426	6,027,770	8.6
17 サ ー ビ ス 業	185,108,261	135,502,514	9,310,439	6.9
小 計 Subtotal	1,165,551,900	906,698,881	51,948,317	5.7
18 内 企 業 組 合	122,324	65,049	2,139	3.3
19 Including 医 療 法 人	18,016,506	10,656,168	823,636	7.7
20 連 結 法 人	319,239,313	227,046,458	11,310,469	5.0
合 計 Total	1,484,791,213	1,133,745,339	63,258,786	5.6

1 Agriculture, Forestry and Fisheries
2 Mining
3 Construction
4 Manufacture of textile mill products
5 Manufacture of chemical and allied products
6 Manufacture of iron, steel and metals
7 Machinery
8 Manufacture of food

9 Publishers and printing
10 Miscellaneous manufacturing industries
11 Wholesale trade
12 Retail trade
13 Food and lodging
14 Finance and insurance
15 Real estate
16 Transportation, telecommunication industries in public interest

17 Services
18 Business cooperative
19 Medical corporation
20 Consolidated corporation

(4) 益金処分

Disposition of profit

区 分 Type	支 払 配 当 Dividend-paid	法 人 税 額 等 Amount of corporation tax etc.	地 方 法 人 税 額 Amount of local corporation tax	そ の 他 の 社 外 流 出 Other distributed income	社 内 留 保 Retained income		合 計 Total
					正 plus	負 minus	
	百万円 Million yen	百万円 Million yen	百万円 Million yen	百万円 Million yen	百万円 Million yen	百万円 Million yen	百万円 Million yen
平成26年度 FY2014	19,242,720	10,581,947	871	8,229,543	45,060,875	△ 13,614,146	69,501,810
27 2015	25,964,789	10,502,532	497,211	10,847,832	51,314,153	△ 16,421,922	82,704,597
28 2016	24,260,381	10,467,553	542,242	8,629,171	50,554,041	△ 14,120,823	80,332,565
29 2017	26,809,139	11,977,170	627,938	10,137,431	53,679,491	△ 15,199,626	88,031,541
30 2018	32,140,794	12,163,776	646,408	11,687,342	54,471,066	△ 14,220,396	96,888,991
令和元 2019	30,222,659	11,211,537	591,538	10,065,587	50,057,169	△ 15,575,422	86,573,068
<資本金階級別> By capital range							
100万円以下 Less than 1 million yen	20,744	240,449	10,556	157,373	1,401,607	△ 822,178	1,008,551
100万円超 Over 1 million yen	2,438	26,582	1,109	15,365	175,320	△ 114,697	106,117
200万円〃 2	76,150	526,719	22,471	292,303	3,279,701	△ 1,771,725	2,425,620
500万円〃 5	436,832	1,090,424	48,225	525,960	5,367,867	△ 2,454,422	5,014,885
1,000万円〃 10	188,059	492,912	22,067	265,367	2,092,137	△ 769,494	2,291,048
2,000万円〃 20	724,673	1,081,764	48,744	648,280	4,663,330	△ 1,553,485	5,613,305
5,000万円〃 50	1,288,958	1,134,114	52,043	644,147	4,430,038	△ 1,924,461	5,624,840
1億円以下計 Total for less than 100 million yen	2,737,854	4,592,964	205,215	2,548,794	21,410,001	△ 9,410,462	22,084,366
1億円超 Over 100 million yen	1,376,421	996,787	45,752	493,455	2,628,864	△ 1,350,961	4,190,318
5億円〃 500	378,593	299,870	14,281	154,667	842,190	△ 152,795	1,536,807
10億円〃 1 billion yen	1,600,935	1,002,511	53,275	636,832	2,763,844	△ 628,673	5,428,724
50億円〃 5	876,935	423,705	23,262	348,968	1,295,351	△ 469,581	2,498,641
100億円〃 10	9,563,977	2,784,595	151,236	2,698,275	10,215,903	△ 1,993,986	23,420,001
1億円超計 Total for over 100 million yen	13,796,862	5,507,467	287,808	4,332,197	17,746,153	△ 4,595,996	37,074,491
(再掲) 1億円未満 (Re-grouped) Under 100 million yen	2,093,676	4,112,234	183,079	2,273,193	19,544,848	△ 8,519,865	19,687,165
(再掲) 1億円以上 (Re-grouped) More than 100 million yen	14,441,040	5,988,197	309,944	4,607,798	19,611,307	△ 5,486,593	39,471,692
連結法人 Consolidated corporation	13,687,943	1,111,106	98,515	3,184,596	10,901,015	△ 1,568,964	27,414,211
合 計 Total	30,222,659	11,211,537	591,538	10,065,587	50,057,169	△ 15,575,422	86,573,068
<業 種 別> By business type							
1 農 林 水 産 業	13,276	35,703	1,572	28,322	207,911	△ 145,870	140,914
2 鉱 業	196,505	25,795	1,544	225,395	237,871	△ 177,610	509,500
3 建 設 業	693,001	1,044,878	50,039	584,756	3,883,435	△ 872,176	5,383,934
4 織 維 工 業	36,151	22,166	1,109	15,995	96,787	△ 46,774	125,433
5 化 学 工 業	1,550,490	652,846	31,545	361,451	2,527,092	△ 627,342	4,496,081
6 鉄 鋼 金 属 工 業	365,002	230,938	10,721	152,069	1,047,476	△ 275,003	1,531,203
7 機 械 工 業	1,238,588	652,203	31,307	418,348	2,654,260	△ 1,256,233	3,738,473
8 食 料 品 製 造 業	499,945	237,352	11,039	148,249	806,874	△ 339,592	1,363,867
9 出 版 印 刷 業	102,100	95,725	4,803	71,958	453,229	△ 152,692	575,124
10 そ の 他 の 製 造 業	401,452	397,491	19,731	152,905	1,221,150	△ 491,376	1,701,353
11 卸 売 業	1,315,825	1,097,214	50,434	589,624	3,593,022	△ 1,678,749	4,967,370
12 小 売 業	641,477	674,985	30,246	368,637	2,463,058	△ 1,127,218	3,051,185
13 料 理 飲 食 旅 館 業	118,425	132,584	5,927	81,630	628,034	△ 525,987	440,613
14 金 融 保 険 業	3,676,015	800,065	50,183	1,074,730	3,967,454	△ 888,826	8,679,622
15 不 動 産 業	752,898	882,756	45,306	518,578	3,801,729	△ 948,392	5,052,875
16 運 輸 通 信 公 益 事 業	1,975,298	1,256,077	59,583	552,137	3,247,029	△ 804,697	6,285,428
17 サ ー ビ ス 業	2,958,269	1,861,654	87,933	1,536,206	8,319,742	△ 3,647,923	11,115,882
小 計 Subtotal	16,534,716	10,100,431	493,023	6,880,991	39,156,154	△ 14,006,458	59,158,857
18 内 企 業 組 合	195	376	16	421	2,560	△ 2,117	1,451
19 Including 医 療 法 人	7,711	152,209	6,643	64,365	706,397	△ 311,061	626,264
20 連 結 法 人	13,687,943	1,111,106	98,515	3,184,596	10,901,015	△ 1,568,964	27,414,211
合 計 Total	30,222,659	11,211,537	591,538	10,065,587	50,057,169	△ 15,575,422	86,573,068

(注) 平成26年度及び平成27年度の「法人税額等」には、復興特別法人税を含む。

Note: "Amount of corporation tax etc." includes Amount of special corporate income tax for reconstruction FY2014 and FY2015.

- 1 Agriculture, Forestry and Fisheries
- 2 Mining
- 3 Construction
- 4 Manufacture of textile mill products
- 5 Manufacture of chemical and allied products
- 6 Manufacture of iron, steel and metals
- 7 Machinery
- 8 Manufacture of food

- 9 Publishers and printing
- 10 Miscellaneous manufacturing industries
- 11 Wholesale trade
- 12 Retail trade
- 13 Food and lodging
- 14 Finance and insurance
- 15 Real estate
- 16 Transportation, telecommunication industries in public interest

- 17 Services
- 18 Business cooperative
- 19 Medical corporation
- 20 Consolidated corporation

(5) 交際費等、寄附金、引当金、減価償却費

Entertainment and social expenses, etc., Donation, Reserve fund, and Depreciation cost

区 分 Type	交際費等支出額 Amount of outlay for entertainment and social expenses, etc.	寄附金支出額 Amount of outlay for donation	貸倒引当金 期末残高 Reserve for bad debts balance at the end of period	減価償却費 損金算入額 Amount of depreciation cost included in expense (gross)
	百万円 Million yen	百万円 Million yen	百万円 Million yen	百万円 Million yen
平成26年度 FY2014	3,250,513	710,319	2,282,157	36,734,173
27 2015	3,483,834	790,901	1,758,777	37,975,977
28 2016	3,627,011	1,122,876	2,194,412	38,577,498
29 2017	3,810,413	761,020	1,748,462	38,320,658
30 2018	3,961,874	794,026	1,566,515	40,030,404
令和元 2019	3,940,194	672,944	1,349,130	39,719,539
<資本金階級別> By capital range				
100万円以下 Less than 1 million yen	387,096	21,937	11,422	1,920,223
100万円超 Over 1 million yen	59,079	673	2,500	197,897
200万円〃 2	926,143	15,928	47,568	2,937,130
500万円〃 5	888,325	59,572	148,924	3,788,904
1,000万円〃 10	278,999	27,108	80,449	1,550,325
2,000万円〃 20	403,176	44,577	204,309	3,176,530
5,000万円〃 50	243,725	47,683	196,641	2,946,332
1億円以下計 Total for less than 100 million yen	3,186,542	217,479	691,814	16,517,340
1億円超 Over 100 million yen	121,023	31,220	12,034	1,775,736
5億円〃 500	33,169	9,318	4,234	494,956
10億円〃 1 billion yen	98,654	36,360	13,087	2,241,075
50億円〃 5	40,739	20,309	17,760	1,163,656
100億円〃 10	195,053	104,711	416,211	7,821,861
1億円超計 Total for over 100 million yen	488,638	201,918	463,326	13,497,285
(再掲) 1億円未満 (Re-grouped) Under 100 million yen	3,113,515	200,176	631,028	15,349,570
(再掲) 1億円以上 (Re-grouped) More than 100 million yen	561,665	219,221	524,111	14,665,055
連結法人 Consolidated corporation	265,014	253,548	193,990	9,704,914
合 計 Total	3,940,194	672,944	1,349,130	39,719,539
<業 種 別> By business type				
1 農 林 水 産 業	20,506	1,466	1,907	325,866
2 鉱 業	6,153	1,195	2,234	183,002
3 建 設 業	817,736	26,246	63,401	1,809,669
4 織 維 工 業	9,492	1,136	3,540	98,030
5 化 学 工 業	94,203	33,379	28,127	1,594,619
6 鉄 鋼 金 属 工 業	82,470	9,752	30,375	1,010,447
7 機 械 工 業	133,606	27,323	47,834	2,466,587
8 食 料 品 製 造 業	60,483	12,862	16,585	874,024
9 出 版 印 刷 業	44,178	6,799	9,482	334,885
10 そ の 他 の 製 造 業	98,083	13,357	29,874	830,739
11 卸 売 業	403,955	38,971	200,071	1,614,575
12 小 売 業	259,805	27,112	62,648	1,754,011
13 料 理 飲 食 旅 館 業	112,399	5,632	5,153	685,188
14 金 融 保 險 業	114,126	49,759	452,035	1,811,567
15 不 動 産 業	271,775	31,360	25,397	2,348,797
16 運 輸 通 信 公 益 事 業	184,733	34,268	31,783	5,538,199
17 サ ー ビ ス 業	961,477	98,780	144,692	6,734,420
小 計 Subtotal	3,675,180	419,396	1,155,140	30,014,625
18 内 { 企 業 組 合	518	81	55	3,349
19 Including { 医 療 法 人	99,270	18,963	12,066	656,279
20 連 結 法 人	265,014	253,548	193,990	9,704,914
合 計 Total	3,940,194	672,944	1,349,130	39,719,539

1 Agriculture, Forestry and Fisheries

2 Mining

3 Construction

4 Manufacture of textile mill products

5 Manufacture of chemical and allied products

6 Manufacture of iron, steel and metals

7 Machinery

8 Manufacture of food

9 Publishers and printing

10 Miscellaneous manufacturing industries

11 Wholesale trade

12 Retail trade

13 Food and lodging

14 Finance and insurance

15 Real estate

16 Transportation, telecommunication industries in public interest

17 Services

18 Business cooperative

19 Medical corporation

20 Consolidated corporation

(6) 所得階級別法人数

Number of corporations by income range

区 分 Type	欠損法人数 Number of corporations in deficit	利 益 計 上					
		100万円以下 Less than 1 million yen	100万円超 Over 1 million yen	200万円超 Over 2 million yen	300万円超 Over 3 million yen	500万円超 Over 5 million yen	1,000万円超 Over 10 million yen
	社 Number	社 Number	社 Number	社 Number	社 Number	社 Number	社 Number
平成26年度 FY2014	1,728,766	256,598	108,096	70,845	94,935	120,042	87,605
27 2015	1,690,241	262,860	115,002	76,802	102,357	132,065	96,786
28 2016	1,688,824	265,610	119,804	80,195	106,871	137,227	100,280
29 2017	1,686,523	269,153	123,087	83,008	110,036	143,142	105,849
30 2018	1,692,016	268,870	125,157	85,038	114,081	149,009	110,381
令和元 2019	1,690,712	267,712	127,235	86,944	117,013	154,709	115,324
<資本金階級別>							
By capital range							
100万円以下 Less than 1 million yen	281,156	64,792	25,858	16,960	20,205	22,969	12,654
100万円超 Over 1 million yen	44,656	9,425	3,977	2,628	3,390	3,710	1,821
200万円〃 2	751,567	120,826	56,972	38,343	49,322	58,964	35,812
500万円〃 5	438,259	55,828	29,173	20,875	30,665	45,581	38,481
1,000万円〃 10	74,239	8,686	5,517	4,000	6,465	10,892	11,701
2,000万円〃 20	71,938	6,683	4,514	3,282	5,510	9,830	11,320
5,000万円〃 50	24,001	1,205	840	701	1,208	2,334	2,955
1億円以下計 Total for less than 100 million yen	1,685,816	267,445	126,851	86,789	116,765	154,280	114,744
1億円超 Over 100 million yen	3,437	197	134	117	205	365	500
5億円〃 500	377	30	12	8	15	23	35
10億円〃 1 billion yen	695	30	126	13	13	29	32
50億円〃 5	182	3	27	5	7	6	9
100億円〃 10	205	7	85	12	8	6	4
1億円超計 Total for over 100 million yen	4,896	267	384	155	248	429	580
(再掲) 1億円未満 (Re-grouped) Under 100 million yen	1,682,326	267,294	126,747	86,710	116,650	154,003	114,363
(再掲) 1億円以上 (Re-grouped) More than 100 million yen	8,386	418	488	234	363	706	961
合 計 Total	1,690,712	267,712	127,235	86,944	117,013	154,709	115,324
<業 種 別>							
By business type							
1 農 林 水 産 業	21,859	3,069	1,414	975	1,276	1,866	1,434
2 鉱 業	2,033	200	121	68	94	177	153
3 建 設 業	238,773	46,996	25,024	17,482	24,267	32,718	24,026
4 織 維 工 業	7,177	687	319	206	283	340	252
5 化 学 工 業	19,461	1,778	1,050	678	1,100	1,534	1,459
6 鉄 鋼 金 属 工 業	27,723	3,086	1,963	1,505	2,186	3,139	2,709
7 機 械 工 業	44,570	4,836	2,773	2,090	3,021	4,404	3,909
8 食 料 品 製 造 業	30,211	2,931	1,275	874	1,157	1,536	1,253
9 出 版 印 刷 業	21,971	2,293	912	585	757	1,014	773
10 そ の 他 の 製 造 業	55,416	6,645	3,178	2,108	2,790	3,791	3,057
11 卸 売 業	141,862	21,521	9,238	6,303	8,478	11,915	10,395
12 小 売 業	221,256	28,507	13,073	8,587	10,994	12,972	8,370
13 料 理 飲 食 旅 館 業	94,554	11,564	4,827	2,960	3,649	4,358	2,844
14 金 融 保 険 業	29,245	5,929	2,603	1,610	1,851	2,120	1,409
15 不 動 産 業	190,295	36,598	18,363	12,710	17,133	22,717	15,679
16 運 輸 通 信 公 益 事 業	54,225	8,168	3,634	2,650	3,778	5,498	4,819
17 サ ー ビ ス 業	490,081	82,904	37,468	25,553	34,199	44,610	32,783
合 計 Total	1,690,712	267,712	127,235	86,944	117,013	154,709	115,324
18 内 企 業 組 合	882	191	64	50	43	33	25
19 Including 医 療 法 人	26,783	2,250	1,807	1,597	2,851	5,377	5,491

(注) 連結法人を除く。

Note: Excluding Consolidated corporation.

- 1 Agriculture, Forestry and Fisheries
2 Mining
3 Construction
4 Manufacture of textile mill products
5 Manufacture of chemical and allied products
6 Manufacture of iron, steel and metals
7 Machinery
8 Manufacture of food

- 9 Publishers and printing
10 Miscellaneous manufacturing industries
11 Wholesale trade
12 Retail trade
13 Food and lodging
14 Finance and insurance
15 Real estate
16 Transportation, telecommunication industries in public interest

- 17 Services
18 Business cooperative
19 Medical corporation

法人数 Corporations in profit							区分 Type	
2,000万円超 Over 20 million yen	5,000万円超 Over 50 million yen	1億円超 Over 100 million yen	2億円超 Over 200 million yen	5億円超 Over 500 million yen	10億円超 Over 1 billion yen	合計 Total		
社 Number	社 Number	社 Number	社 Number	社 Number	社 Number	社 Number		
72,332	29,880	16,246	11,008	3,749	4,179	875,515	平成26年度	FY2014
80,714	33,486	18,186	11,713	4,243	4,397	938,611	27	2015
84,484	34,770	18,739	12,514	4,398	4,764	969,656	28	2016
89,100	37,293	20,778	13,850	4,965	5,446	1,005,707	29	2017
92,943	38,610	22,014	14,661	5,262	5,500	1,031,526	30	2018
96,654	40,461	22,499	14,447	5,063	4,943	1,053,004	令和元	2019
							<資本金階級別> By capital range	
7,494	1,981	818	405	101	42	174,279	100万円以下	Less than 1 million yen
927	192	76	37	5	6	26,194	100万円超	More than 1 million yen
20,017	4,666	1,507	507	119	46	387,101	200万円〃	2
33,330	12,522	5,564	2,527	551	265	275,362	500万円〃	5
13,246	6,090	3,045	1,374	260	97	71,373	1,000万円〃	10
15,594	9,697	6,229	3,808	924	430	77,821	2,000万円〃	20
4,955	4,139	3,768	3,552	1,396	835	27,888	5,000万円〃	50
95,563	39,287	21,007	12,210	3,356	1,721	1,040,018	1億円以下計	Total for less than 100 million yen
908	950	1,120	1,605	1,046	1,065	8,212	1億円超	Over 100 million yen
81	79	151	226	208	315	1,183	5億円〃	500
80	121	187	317	360	989	2,297	10億円〃	1 billion yen
11	9	20	50	49	324	520	50億円〃	5
11	15	14	39	44	529	774	100億円〃	10
1,091	1,174	1,492	2,237	1,707	3,222	12,986	1億円超計	Total for over 100 million yen
94,835	38,609	20,256	11,368	2,929	1,369	1,035,133	(再掲) 1億円未満	(Re-grouped) Under 100 million yen
1,819	1,852	2,243	3,079	2,134	3,574	17,871	(再掲) 1億円以上	(Re-grouped) More than 100 million yen
96,654	40,461	22,499	14,447	5,063	4,943	1,053,004	合計	Total
							<業種別> By business type	
1,011	356	158	78	14	10	11,661	農林水産業	業 1
193	127	45	43	15	32	1,268	鉱業	業 2
19,813	7,390	3,644	1,711	431	387	203,889	建設業	業 3
276	105	67	43	17	15	2,610	繊維工業	業 4
1,686	936	696	552	296	410	12,175	化学工業	業 5
2,694	1,342	799	567	178	162	20,330	鉄鋼金属工業	業 6
4,179	2,165	1,422	1,086	426	428	30,739	機械工業	業 7
1,195	736	412	334	138	151	11,992	食料品製造業	業 8
624	336	191	152	62	47	7,746	出版印刷業	業 9
2,755	1,179	704	491	194	203	27,095	その他の製造業	業 10
10,348	5,391	3,321	2,353	844	764	90,871	卸売業	業 11
6,071	2,465	1,240	892	332	347	93,850	小売業	業 12
2,065	833	416	269	58	66	33,909	料理飲食旅館業	業 13
1,207	516	354	404	186	295	18,484	金融保険業	業 14
11,848	4,242	2,237	1,250	387	361	143,525	不動産業	業 15
4,631	2,183	1,227	930	329	337	38,184	運輸通信公益事業	業 16
26,058	10,159	5,566	3,292	1,156	928	304,676	サービス業	業 17
96,654	40,461	22,499	14,447	5,063	4,943	1,053,004	合計	Total
23	8	-	-	-	-	437	企業組合	内 18
4,812	1,628	834	426	94	28	27,195	医療法人	Including 19

(7) 資本金階級別の同非別、青白別、組織区分別法人数

Number of corporations by capital range and by classification of family-/non-family corporation, by classification of blue/white return, by organization type

区 分 Type	法人数 Number of corporations	同 非 区 分 Classification by family or non-family			青 白 区 分 Classification by blue returns or white returns	
		特定同族会社 Specific Family corporations	同族会社 Family corporations	非同族会社 Non-family corporations	青 色 Blue returns	白 色 White returns
<資本金階級別> By capital range	社 Number	社 Number	社 Number	社 Number	社 Number	社 Number
100 万円以下 Less than 1 million yen	455,435	-	431,196	24,239	448,459	6,976
100 万円超 Over 1 million yen	70,850	-	68,356	2,494	70,046	804
200 万円 " 2	1,138,668	-	1,121,972	16,696	1,129,693	8,975
500 万円 " 5	713,621	-	688,558	25,063	709,606	4,015
1,000 万円 " 10	145,612	2	136,042	9,568	145,038	574
2,000 万円 " 20	149,759	1	138,651	11,107	149,214	545
5,000 万円 " 50	51,889	20	47,873	3,996	51,725	164
1 億円 " 100	11,649	3,209	6,628	1,812	11,615	34
5 億円 " 500	1,560	250	849	461	1,553	7
10 億円 " Over 1 billion yen	2,992	298	1,716	978	2,990	2
50 億円 " 5	702	36	373	293	701	1
100 億円 " 10	979	36	446	497	971	8
合 計 Total	2,743,716	3,852	2,642,660	97,204	2,721,611	22,105

区 分 Type	法人数 Number of corporations	組 織 区 分 Type of organization				
		株式会社 Joint stock company	合名会社 Unlimited partnership	合資会社 Limited partnership	合同会社 Limited liability company	その他 Other corporations
<資本金階級別> By capital range	社 Number	社 Number	社 Number	社 Number	社 Number	社 Number
100 万円以下 Less than 1 million yen	455,435	340,524	2,126	7,872	82,706	22,207
100 万円超 Over 1 million yen	70,850	58,665	366	1,751	7,817	2,251
200 万円 " 2	1,138,668	1,111,124	439	2,335	17,041	7,729
500 万円 " 5	713,621	688,455	265	1,099	4,573	19,229
1,000 万円 " 10	145,612	137,991	74	243	280	7,024
2,000 万円 " 20	149,759	141,612	55	200	264	7,628
5,000 万円 " 50	51,889	50,188	14	29	195	1,463
1 億円 " 100	11,649	10,995	2	5	76	571
5 億円 " 500	1,560	1,463	-	2	11	84
10 億円 " Over 1 billion yen	2,992	2,666	1	1	8	316
50 億円 " 5	702	607	-	-	1	94
100 億円 " 10	979	810	-	-	4	165
合 計 Total	2,743,716	2,545,100	3,342	13,537	112,976	68,761

(注) 連結法人を除く。

Note: Excluding Consolidated corporation

(8) 業種別、資本金階級別法人数

Numbers of corporations by business type and by capital range

業種 Business type	資本金階級 Capital range		500 万円以下 Less than 5 million yen		500 万円超 Over 5 million yen		1000 万円超 Over 10 million yen		1 億円超 Over 100 million yen		1 0 億円超 Over 1 billion yen		合 計 Total	
	法人数 Corporations in operation	構成比 Component ratio	法人数 Corporations in operation	構成比 Component ratio	法人数 Corporations in operation	構成比 Component ratio	法人数 Corporations in operation	構成比 Component ratio	法人数 Corporations in operation	構成比 Component ratio	法人数 Corporations in operation	構成比 Component ratio	法人数 Corporations in operation	構成比 Component ratio
<業 種 別> By business type	社 Number	%	社 Number	%	社 Number	%	社 Number	%	社 Number	%	社 Number	%	社 Number	%
1 農 林 水 産 業	24,359	1.5	5,948	0.8	3,126	0.9	81	0.6	6	0.1	33,520	1.2		
2 鉱 業	1,092	0.1	1,125	0.2	1,020	0.3	22	0.2	42	0.9	3,301	0.1		
3 建 設 業	281,511	16.9	96,757	13.6	63,651	18.3	557	4.2	186	4.0	442,662	16.1		
4 織 維 工 業	3,836	0.2	3,997	0.6	1,884	0.5	47	0.4	23	0.5	9,787	0.4		
5 化 学 工 業	11,497	0.7	10,909	1.5	8,119	2.3	719	5.4	392	8.4	31,636	1.2		
6 鉄 鋼 金 属 工 業	22,705	1.4	16,666	2.3	8,174	2.4	373	2.8	135	2.9	48,053	1.8		
7 機 械 工 業	34,150	2.1	25,432	3.6	14,280	4.1	982	7.4	465	10.0	75,309	2.7		
8 食 料 品 製 造 業	21,630	1.3	12,661	1.8	7,420	2.1	351	2.7	141	3.0	42,203	1.5		
9 出 版 印 刷 業	13,814	0.8	11,117	1.6	4,604	1.3	151	1.1	31	0.7	29,717	1.1		
10 そ の 他 の 製 造 業	43,528	2.6	26,934	3.8	11,478	3.3	422	3.2	149	3.2	82,511	3.0		
11 卸 売 業	97,928	5.9	89,190	12.5	43,493	12.5	1,719	13.0	403	8.6	232,733	8.5		
12 小 売 業	205,613	12.3	84,486	11.8	24,258	7.0	545	4.1	204	4.4	315,106	11.5		
13 料 理 飲 食 旅 館 業	93,295	5.6	25,963	3.6	8,896	2.6	211	1.6	98	2.1	128,463	4.7		
14 金 融 保 険 業	32,024	1.9	8,843	1.2	4,969	1.4	905	6.9	988	21.1	47,729	1.7		
15 不 動 産 業	211,446	12.7	86,758	12.2	34,399	9.9	972	7.4	245	5.2	333,820	12.2		
16 運 輸 通 信 公 益 事 業	39,208	2.4	29,576	4.1	22,024	6.3	1,130	8.6	471	10.1	92,409	3.4		
17 サ ー ビ ス 業	527,317	31.7	177,259	24.8	85,465	24.6	4,022	30.4	694	14.9	794,757	29.0		
合 計 Total	1,664,953	100.0	713,621	100.0	347,260	100.0	13,209	100.0	4,673	100.0	2,743,716	100.0		
18 内 { 企 業 組 合	999	0.1	171	0.0	149	0.0	-	-	-	-	1,319	0.0		
19 { 医 療 法 人	21,539	1.3	16,872	2.4	15,065	4.3	496	3.8	6	0.1	53,978	2.0		

(注) 連結法人を除く。

Note: Excluding Consolidated corporation

1 Agriculture, Forestry and Fisheries

2 Mining

3 Construction

4 Manufacture of textile mill products

5 Manufacture of chemical and allied products

6 Manufacture of iron, steel and metals

7 Machinery

8 Manufacture of food

9 Publishers and printing

10 Miscellaneous manufacturing industries

11 Wholesale trade

12 Retail trade

13 Food and lodging

14 Finance and insurance

15 Real estate

16 Transportation, telecommunication industries in public interest

17 Services

18 Business cooperative

19 Medical corporation

5 相続税

統計表を見る方のために

1 利用上の注意

この章は、平成31年1月1日から令和元年12月31日までの間（以下「令和元年中」という。）に相続が開始した被相続人から、相続、遺贈又は相続時精算課税に係る贈与により財産を取得した者の令和2年10月31日までの申告（申告期限が令和2年11月2日の者については、同日までに提出された申告書を含む。）又は処理（更正、決定等）による事績を、全数調査の方法で調査・集計したものである。

ただし、「5-1 申告・課税状況」の「(4) 課税状況における申告又は処理の別」及び「(5) 加算税の状況」については、令和元年中に相続が開始した被相続人から、相続、遺贈又は相続時精算課税に係る贈与により財産を取得した者（同一被相続人から財産を取得した者全員の差引税額がない場合を除く。）について、令和2年10月31日までの申告（申告期限が令和2年11月2日の者については、同日までに提出された申告書を含む。）又は処理による課税事績を調査・集計し、また、平成30年以前に相続、遺贈又は相続時精算課税に係る贈与により財産を取得した者についての申告又は処理による課税事績についても調査・集計している。

2 用語の説明（令和元年中）

この章における用語の意義は、次のとおりである。

- (1) 相続時精算課税適用財産価額 相続時精算課税適用者に特定贈与者である被相続人から相続時精算課税に係る贈与によって取得した財産がある場合、相続税の課税価格に加算されるその贈与された財産の価額をいう。
- (2) 暦年課税分贈与財産価額 相続人等に相続開始前3年以内に被相続人から暦年課税に係る贈与によって取得した財産がある場合、相続税の課税価格に加算されるその贈与された財産の価額をいう。
- (3) 2割加算額 相続人等の中に被相続人の一親等の血族及び配偶者以外の者等一定の者がいる場合、その相続人等の相続税額に加算されるその相続税額の20%に相当する金額をいう。
- (4) 農地等納税猶予税額 相続人が農地等を相続して継続して農業を営む場合に、相続税額から農業投資価格に基づき計算された相続税額を差引いた残額の相続税の納税が猶予され、その猶予される金額をいう（措置法第70条の6）。
- (5) 株式等納税猶予税額 中小企業における経営の承継の円滑化に関する法律の認定を都道府県知事から受ける非上場会社の後継者である相続人等（経営承継相続人等）が、被相続人から当該非上場会社の株式等を相続等により一定期間内に取得をし、その会社を運営していく場合には、経営承継相続人等が納付すべき相続税のうち、その株式等（一定の部分に限る。）に係る課税価格の80%に対応する相続税の納税が猶予され、その猶予される相続税額をいう（措置法第70条の7の2）。
- (6) 特例株式等納税猶予税額 中小企業における経営の承継の円滑化に関する法律の認定を都道府県知事から受ける非上場会社の後継者である相続人等（特例経営承継相続人等）が、被相続人から非上場株式会社の株式等を相続等により取得をし、その会社を運営していく場合には、特例経営承継相続人等が納付すべき相続税のうち、その株式等に係る課税価格に対応する相続税の納税が猶予され、その猶予される相続税額をいう（措置法第70条の7の6）。
- (7) 山林納税猶予税額 相続人等が、相続等により、市町村長等の認定を受けた一定の要件を満たす森林経営計画の区域内にある山林を被相続人から取得し、自ら山林経営を行う場合に、その相続人等が納付すべき相続税のうち、その山林に係る課税価格の80%に対応する相続税の納税が猶予され、その猶予される金額をいう（措置法第70条の6の6）。
- (8) 医療法人持分納税猶予税額 相続人等が、相続等により、医療法人の持分を被相続人から取得し、その医療法人が相続税の申告期限において認定医療法人である場合に、その相続人等が納付すべき相続税のうち、その医療法人の持分に係る課税価格に対応する相続税の納税が猶予され、その猶予される金額をいう（措置法第70条の7の12）。
- (9) 美術品納税猶予税額 寄託先美術館の設置者と特定美術品の寄託契約を締結し、認定保存活用計画に基づきその特定美術品をその寄託先美術館の設置者に寄託していた被相続人から相続等によりその特定美術品を取得した一定の相続人（寄託相続人）が、その特定美術品の寄託先美術館の設置者へ寄託を継続する場合には、その寄託相続人が納付すべき相続税の額のうち、その特定美術品に係る課税価格の80%に対応する相続税の納税が猶予され、その猶予される金額をいう（措置法第70条の6の7）。
- (10) 事業用資産納税猶予税額 中小企業における経営の承継の円滑化に関する法律の認定を都道府県知事から受ける後継者である相続人等（特例事業相続人等）が青色申告（租税特別措置法第25条の2第3項の規定に係るものに限る。）に係る事業（不動産貸付業等を除く。）を行っていた被相続人から、その事業に係る特定事業用資産の全てを相続等により取得をし、その事業を営んでいく場合には、特例事業相続人等が納付すべき相続税のうち、その特定事業用資産に係る課税価格に対応する相続税の納税が猶予され、その猶予される金額をいう（措置法第70条の6の10）。

3 相続税の税率等（令和元年分）

法定相続分に 応ずる取得金額	1,000万円 以下	3,000万円 以下	5,000万円 以下	1億円 以下	2億円 以下	3億円 以下	6億円 以下	6億円 超
税率	10%	15%	20%	30%	40%	45%	50%	55%
控除額	—	50万円	200万円	700万円	1,700万円	2,700万円	4,200万円	7,200万円

4 相続税の主な諸控除

- (1) 遺産に係る基礎控除 3,000万円と600万円に法定相続人数を乗じて算出した金額との合計額が控除される。
- (2) 税額控除 相続税額から控除される金額で、次の種類がある。
- イ 暦年課税分贈与税額控除 暦年課税分贈与財産価額がある場合、その贈与を受けた財産に対し課税された贈与税の税額に相当する金額が相続税額から控除される。
- ロ 配偶者の税額軽減 配偶者の租税負担を軽減するためのもので、課税価格の合計額の配偶者の法定相続分相当額（その金額より1億6,000万円の方が大きい場合は1億6,000万円）と配偶者の課税価格（実際取得額）とのうち、いずれか少ない金額に対応する税額が、配偶者の相続税額から控除される。
ただし、この軽減の対象となる財産には、相続税の納税義務者により仮装又は隠蔽されていた財産は含まれない。
- ハ 未成年者控除 未成年者の租税負担を軽減するためのもので、相続人が満20歳未満の法定相続人である場合に、その相続人が満20歳になるまでの年数1年につき10万円の割で計算した金額が相続税額から控除される。
- ニ 障害者控除 障害者の租税負担を軽減するためのもので、相続人が障害者でかつ法定相続人である場合に、その障害者が満85歳になるまでの年数1年につき10万円（特別障害者の場合には20万円）の割で計算した金額が、相続税額から控除される。
- ホ 相次相続控除 被相続人が、今回の相続開始前10年以内に開始した相続により相続税を納付している場合に、前回算出された相続税額に一定の割合を乗じて算出された金額が、相続税額から控除される。
- (3) 相続時精算課税分贈与税額控除 相続時精算課税適用財産がある場合、その贈与を受けた財産に対し課税された贈与税の税額に相当する金額が相続税額から控除される。
- (4) 医療法人持分税額控除 相続等により、医療法人の持分を被相続人から取得した場合に、その医療法人が相続開始の時に認定医療法人であり、かつ、相続人等が相続開始の時から相続税の申告期限までの間に、認定医療法人の持分の全部又は一部を放棄したときは、放棄した持分に相当する相続税額がその相続人等の相続税額から控除される（措置法第70条の7の13）。

5 Inheritance Tax

For the people who use the statistical tables

1 Notes on use

This section shows the taxation statistics for persons who acquire property from ancestors through inheritance, bequest or gifts under the taxation system for settlement at time of inheritance for which the said inheritances commenced during 2019 based upon returns filed or cases processed through October 31, 2020 (if declaration was due on November 2, 2020, declarations submitted by this due date are included) by complete survey.

However, the tables of “(4) Statistics of filing returns or cases processed of Statistics of taxation” and “(5) Statistics of additional tax” in “5-1 Statistics of filing returns and Statistics of Taxation” were shows the taxation statistics for persons who acquire property from ancestors through inheritance, bequest or gifts under the taxation system for settlement at time of inheritance for which the said inheritances commenced during 2019 (excluding cases when all persons acquiring property from the same ancestors have no taxation balance) based upon returns filed or cases processed through October 31, 2020 (if declaration was due on November 2, 2020, declarations submitted by this due date are included) and also shows the taxation statistics for persons who acquire property from ancestors through inheritance, bequest or gifts under the taxation system for settlement at time of inheritance for which the said inheritances commenced before 2018 based upon returns filed or cases processed.

2 Terminology (for 2019)

The following terms in this section mean as follows.

(1) Donated property value (taxation system for settlement at the time of inheritance)

The value of donated property added to the taxable value of inheritance tax when property was donated to heirs by the bequeathing party under the taxation system for settlement at the time of inheritance.

(2) Donated property value (calendar-year taxation)

The value of donated property added to the taxable value of inheritance tax when property was donated to heirs by the bequeathing party within three years before the start of inheritance.

(3) 20% additional tax

When an heir other than a blood relative of first degree kinship or a spouse is included among heirs, an amount equal to 20% of the inheritance tax of the heir is added to the amount.

(4) Amount for tax payment postponed for agricultural land

Refers to the amounts for which payments are postponed in cases when heirs inherit farmlands, etc. and continue to engage in farming, and payment is postponed for the amounts of the inheritance tax remaining after deductions from the inheritance tax of the amounts of inheritance tax calculated on the basis of the value of the farmland upon agricultural investment(Special Taxation Measure Law Sec.70.6).

(5) Amount for tax payment postponed for equity

In the event that heirs, etc. who are the successors of an unlisted company that obtains approval from prefectural governors under the Act on Facilitation of Succession of Management of Small and Medium Sized Enterprises (heirs or devisees succeeding to business) acquire stocks, etc. of the relevant unlisted company from the decedent through inheritance or bequest. in a certain period of time and continue to manage the company, payment of the inheritance tax that corresponds to 80% of the taxable price of the stocks, etc. (limited to a certain part), which is a part of the inheritance tax that the heirs or the devisees succeeding to business shall pay, will be deferred. This term refers to the amount of inheritance tax to be deferred (Special Taxation Measure Law Sec. 70. 7. 2).

(6) Amount of tax payment postponed for special equity

In the event that heirs who are the successors of an unlisted company that obtains approval from prefectural governors under the Act on Facilitation of Succession of Management of Small and Medium Sized Enterprises (special heirs or devisees succeeding to business) acquire stocks, etc. of the relevant unlisted company from the decedent through inheritance or bequest and continue to manage the company, payment of the inheritance tax that corresponds to the taxable price of the relevant stocks, etc., which is a part of the inheritance tax that the special heirs or devisees succeeding to business shall pay, will be deferred. This term refers to the amount of inheritance tax to be deferred (Special Taxation Measure Law Sec. 70. 7. 6).

(7) Amount for tax payment postponed for mountains and forests

Refers to a tax amount which is equivalent to 80 percent of inheritance tax on mountains and forests imposed on an heir, etc. and of which the payment may be postponed when the heir, etc. acquires the mountains and forests from an inheritee through inheritance and manages the forest operations him/herself and such mountains and forests are located within forest management planning areas which fulfill certain requirements and are approved by the head of the municipal government(Special Taxation Measure Law Sec.70.6.6).

(8) Amount for tax payment postponed for interests in medical corporations

Refers to the amount for which payment is postponed in cases when heirs, etc. acquire interests in medical corporations from ancestors through inheritance, etc., and the medical corporations are authorized medical corporations as of the due date of inheritance tax declaration, and payment is postponed for the inheritance tax corresponding to the taxable amount pertaining to interests in the medical corporations among the inheritance tax required to be paid by the heirs, etc.(Special Taxation Measure Law Sec.70.7.12).

(9) Deferred tax amount on artworks

In the event that certain heirs (heirs to bailments) acquire the specific artworks through inheritance, etc. from the decedent who made a bailment contract of the artworks with an art museum's establisher and made a bailment of the artworks to the establisher based on the certified preservation and utilization plan, and continue making a bailment of the artworks to the establisher, payment of the inheritance tax that corresponds to 80% of the taxable price of the artworks out of the inheritance tax that the heirs shall pay will be deferred. This term refers to the amount of inheritance tax to be deferred (Special Taxation Measure Law Sec. 70. 6. 7).

(10) Deferred tax amount on business assets

In the event that heirs, etc. who are the successors of a business that obtains approval from prefectural governors for application to the Act on Facilitation of Succession of Management of Small and Medium Sized Enterprises (heirs, etc. to business in special provisions) acquire all of the specified assets associated with the business (excluding real property lending business) through inheritance or legacy from the decedent who ran the business and filed blue returns for it (limited to the cases prescribed by Article 25-2 Paragraph 3 of the Act on Special Measures Concerning Taxation), and run the business, payment of the inheritance tax that corresponds to the taxable price of the specified business assets out of the inheritance tax that the heirs, etc. to business assets in special provisions shall pay will be deferred. This term refers to the amount of inheritance tax to be deferred(Special Taxation Measure Law Sec. 70. 6. 10).

3 Tax rate of inheritance tax, etc. (for 2019)

Value of properties acquired according to legal portion of legacy	Less than 10 million yen	Less than 30 million yen	Less than 50 million yen	Less than 100 million yen	Less than 200 million yen	Less than 300 million yen	Less than 600 million yen	Over 600 million yen
Tax rate	10%	15%	20%	30%	40%	45%	50%	55%
Amount of deduction	Million yen -	Million yen 0.5	Million yen 2.0	Million yen 7.0	Million yen 17.0	Million yen 27.0	Million yen 42.0	Million yen 72.0

4 Major deductions for inheritance tax

(1) Basic exemption for bequest

Total amount of 30 million yen plus 6 million yen multiplied by the number of legal heirs is exempted.

(2) Tax credit

This is the amount which is deducted from the amount of inheritance tax. There are the following types of tax credit.

- (a) Gift tax credit (calendar-year taxation) In cases of donated property value (calendar-year taxation), the amount of gift tax levied on the donated property is deducted from the amount of inheritance tax.
- (b) Reduction of inheritance tax for spouse In order to reduce tax burdens of spouses, the amount of tax corresponding to the smaller of the following taxable values is deducted from the amount of inheritance tax of a spouse: the taxable value corresponding to the legal portion of legacy of the spouse (the maximum is limited to 160 million yen) or the taxable value (the value actually acquired) of the spouse.
However, the properties subject to this reduction do not include properties disguised or hidden by taxpayers.
- (c) Tax credit for minor This is for the purpose of reducing tax burdens of minors. When a legal heir is under 20 years of age, 100,000 yen multiplied by the number of years before the age of the heir reaches 20 is deducted from the amount of inheritance tax.
- (d) Tax credit for handicapped person This is for the purpose of reducing tax burdens of handicapped persons. When an heir is a handicapped person and legal heir, 100,000 yen (200,000 yen in the case of heavily handicapped person) multiplied by the number of years before the age of the heir reaches 85 is deducted from the amount of inheritance tax.
- (e) Successive inheritance tax credit When an heir has been paying the inheritance tax by the preceding inheritance which started within ten years before the current inheritance starts, a certain percentage of the amount of former inheritance tax is deducted from the amount of current inheritance tax.

(3) Amount of deduction of gift tax (taxation system for settlement at the time of inheritance)

In cases of donated property value (taxation system for settlement at time of inheritance), the amount of gift tax levied on the donated property is deducted from the amount of inheritance tax.

(4) Amount of tax credit for interests in medical corporations

On the acquisition of interests in medical corporations from ancestors through inheritance, etc., when the medical corporations are authorized medical corporations at the commencement of inheritance, and heirs, etc. renounce part or all of the interest in the authorized medical corporations during the period from the commencement of inheritance until the due date of inheritance tax declaration, the amount of inheritance tax equivalent to the interest renounced is deducted from the amount of inheritance tax to be paid by the heirs, etc.(Special Taxation Measure Law Sec.70.7.13).

5 - 1 申告・課税状況
Statistics of filing returns and Statistics of Taxation

(1) 申告・課税状況
Statistics of filing returns and Statistics of Taxation

区 分 Type	申告状況 Statistics of filing returns		課税状況 Statistics of taxation	
	相続人の数 Number of heirs	金額 Amount of money	相続人の数 Number of heirs	金額 Amount of money
	人 Person	百万円 Million yen	人 Person	百万円 Million yen
	外 Excluding	外 Excluding	外 Excluding	外 Excluding
取得財産価額 Value of properties acquired	358,749	18,717,539	294,039	16,771,204
相続時精算課税額 Donated property value (taxation system for settlement at the time of inheritance)	8,647	254,169	7,791	243,294
債務控除額 Amount of deduction of liabilities	210,705	1,656,574	171,454	1,342,856
暦年課税分贈与財産価額 Donated property value (calendar-year taxation)	40,500	140,125	36,756	130,455
課税価額 Taxable amount	359,038	17,455,260	295,214	15,802,098
Amount of inheritance tax 相統税額 算出税額 2割加算額 計 Total	310,784	2,678,893	294,198	2,629,038
	41,635	61,289	41,218	61,114
Tax credit 税額控除 暦年課税分贈与税 配偶者 未成年者 障害者 相次相続 外国税額 計 Total	10,458	8,624	9,950	8,098
	49,763	546,211	40,503	501,501
	2,394	1,122	1,646	763
	13,999	18,270	8,471	13,567
	10,990	47,761	8,906	33,801
	58	2,496	54	2,469
実 Actual	83,321	624,485	実 Actual	66,206
差引税額 Amount of tax after deduction			254,891	2,129,952
相続時精算課税分贈与税額控除額 Amount of deduction of gift tax (taxation system for settlement at time of inheritance)			2,089	21,862
医療法人持分税額控除額 Amount of tax credit for interests in medical corporations			7	453
小計 Subtotal			254,515	2,107,636
農地等納税猶予税額 Amount for tax payment postponed for agricultural land			1,317	37,137
株式等納税猶予税額 Amount for tax payment postponed for equity			43	1,026
特例株式等納税猶予税額 Amount of tax payment postponed for special equity			397	95,494
山林納税猶予税額 Amount for tax payment postponed for mountains and forests			-	-
医療法人持分納税猶予税額 Amount for tax payment postponed for interests in medical corporations			11	385
美術品納税猶予税額 Deferred tax amount on artworks			-	-
事業用資産納税猶予税額 Deferred tax amount on business assets			-	-
Amount of self-assessment inheritance tax 申告納税額 納付税額 還付税額 Amount of refund			254,207	1,975,873
			643	2,296
災害減税法第4条による免除税額 Amount of exemption of tax by "Disaster Exemption Act to Sec. 4"			-	-
遺産に係る基礎控除額 Amount of basic exemption for bequest	147,801	6,843,774	115,267	5,351,436

調査対象等： 「申告状況」は、令和元年中に相続が開始した被相続人から、相続、遺贈又は相続時精算課税に係る贈与により財産を取得した者について、令和2年10月31日までの申告（申告期限が令和2年11月2日の者については、同日までに提出された申告書を含む。）又は処理（更正、決定等）による事績を「申告書、決議書等」に基づいて作成した。

「課税状況」は、令和元年中に相続が開始した被相続人から、相続、遺贈又は相続時精算課税に係る贈与により財産を取得した者（同一被相続人から財産を取得した者全員の差引税額がない場合を除く。）について、令和2年10月31日までの申告（申告期限が令和2年11月2日の者については、同日までに提出された申告書を含む。）又は処理（更正、決定等）による事績を「申告書、決議書等」に基づいて作成した。

- (注) 1 「遺産に係る基礎控除額」欄の人員は、被相続人の数である。
- 2 外書は、災害減税法第6条の適用を受けた人員及び被害を受けた部分の価額を示す。
- 3 「相続人の数」欄の「実」は、実人員を示す。

Subject of survey, etc.:

This table for statistics of filing returns is prepared based on "Returns, resolutions, etc." which describe the returns filed or cases processed (corrections or determinations, etc.) through October 31, 2020 (if declaration was due on November 2, 2020, declarations submitted by this due date are included) with respect to persons who acquire property from ancestors through inheritance, bequest or gifts under the taxation system for settlement at the time of inheritance for which the said inheritances commenced during 2019.

This table for statistics of taxation is prepared based on "Returns, resolutions, etc." which describe the returns filed or cases processed (corrections or determinations, etc.) through October 31, 2020 (if declaration was due on November 2, 2020, declarations submitted by this due date are included) with respect to persons who acquire property from ancestors through inheritance, bequest or gifts under the taxation system for settlement at the time of inheritance for which the said inheritances commenced during 2019 (excluding cases when all persons acquiring property from the same ancestors have no taxation balance).

- Note : 1 The number of persons in the column "Amount of basic deduction for bequest" represents the number of ancestors.
- 2 "Excluding" shows number of taxpayer who applied for "Disaster Exemption Act to Sec. 6" and the amount of a part of the damage of "Disaster Exemption Act to Sec. 6".
- 3 "Actual" in the column of "Number of heirs" means actual number.

(2) 課税状況の累年比較

Yearly comparison of statistics of taxation

区 Type	申告状況 Statistics of filing returns					課税状況 Statistics of taxation				
	課税価格 Taxable amount		相続税額 Amount of inheritance tax	税額控除 Amount of tax credit	被相続人の数 Number of ancestors	課税価格 Taxable amount		相続税額 Amount of inheritance tax	税額控除 Amount of tax credit	被相続人の数 Number of ancestors
	相続人の数 Number of heirs	金額 Amount of money				相続人の数 Number of heirs	金額 Amount of money			
平成 26 年分 2014	人 Person	百万円 Million yen	百万円 Million yen	百万円 Million yen	人 Person	人 Person	百万円 Million yen	百万円 Million yen	百万円 Million yen	人 Person
27 2015	331,666	16,123,992	2,481,058	609,813	133,176	155,889	11,488,074	1,857,638	406,050	56,239
28 2016	338,424	16,388,984	2,512,720	591,719	136,891	272,714	14,571,365	2,431,078	548,148	103,043
29 2017	352,957	17,240,544	2,674,157	603,261	143,881	277,857	14,802,087	2,464,836	533,731	105,880
30 2018	365,440	17,986,447	2,873,775	680,540	149,481	290,500	15,599,946	2,625,677	541,882	111,728
令和元 2019	359,038	17,455,260	2,740,182	624,485	147,801	300,241	16,263,978	2,802,714	596,123	116,341
						295,214	15,802,098	2,690,151	560,200	115,267

区 Type	納付税額 Amount of tax payment		還付税額 Amount of refund	
	相続人の数 Number of heirs	金額 Amount of money	相続人の数 Number of heirs	金額 Amount of money
平成 26 年分 2014	人 Person	百万円 Million yen	人 Person	百万円 Million yen
27 2015	133,141	1,390,403	669	1,758
28 2016	233,255	1,811,572	573	1,271
29 2017	238,287	1,867,946	574	1,342
30 2018	249,191	2,014,106	622	1,317
令和元 2019	258,236	2,110,397	638	1,891
	254,207	1,975,873	643	2,296

(注) この表は、「(1) 申告・課税状況」を累年比較したものである。

Note: This table shows yearly comparison of "(1) Statistics of filing returns and Statistics of Taxation".

(3) 国税局別の課税状況

Statistics of taxation by Regional Taxation Bureaus

項目 Subject	申告状況 Statistics of filing returns			課税状況 Statistics of taxation			納付税額 Amount of tax payment		還付税額 Amount of refund	
	課税価格 Taxable amount		被相続人の数 Number of ancestors	課税価格 Taxable amount		被相続人の数 Number of ancestors	相続人の数 Number of heirs	金額 Amount of money	相続人の数 Number of heirs	金額 Amount of money
	相続人の数 Number of heirs	金額 Amount of money		相続人の数 Number of heirs	金額 Amount of money					
国税局 Regional Taxation Bureau	人 Person	百万円 Million yen	人 Person	人 Person	百万円 Million yen	人 Person	人 Person	百万円 Million yen	人 Person	百万円 Million yen
札幌 Sapporo	7,986	360,622	3,290	6,877	325,123	2,686	5,938	38,051	27	45
仙台 Sendai	14,529	644,738	6,153	12,397	580,581	4,995	10,622	56,121	38	74
関東信越 Kanto Shinetsu	48,058	2,179,186	19,760	40,195	1,963,848	15,723	34,482	211,801	78	196
東京 Tokyo	117,656	6,419,861	49,518	91,488	5,807,114	36,145	79,536	868,907	188	507
金沢 Kanazawa	7,798	325,317	3,084	6,805	298,199	2,593	5,798	28,800	12	27
名古屋 Nagoya	54,667	2,482,178	21,589	45,684	2,254,963	17,274	38,914	255,155	72	114
大阪 Osaka	55,930	2,754,601	23,167	46,801	2,503,118	18,448	40,297	306,441	82	1,026
広島 Hiroshima	17,849	777,868	7,543	15,340	705,643	6,220	13,192	74,159	33	50
高松 Takamatsu	10,013	445,694	4,142	8,729	405,601	3,448	7,376	38,970	23	43
福岡 Fukuoka	12,679	581,017	5,119	10,836	523,155	4,151	9,388	56,527	43	65
熊本 Kumamoto	8,551	344,247	3,429	7,252	306,935	2,775	6,252	27,392	25	121
沖縄 Okinawa	3,322	139,931	1,007	2,810	127,818	809	2,412	13,548	22	28
合計 Total	359,038	17,455,260	147,801	295,214	15,802,098	115,267	254,207	1,975,873	643	2,296

(注) この表は、「(1) 申告・課税状況」を国税局別に示したものである。

Note: This table shows "(1) Statistics of filing returns and Statistics of Taxation" by Regional Taxation Bureaus.

(4) 課税状況における申告又は処理の別

Statistics of filing returns or cases processed of Statistics of taxation

区 分 Type		課 税 価 格 Taxable amount		納 付 税 額 Amount of tax payment		被相続人の数 Number of ancestors
		相続人の数 Number of heirs	金 額 Amount of money	相続人の数 Number of heirs	金 額 Amount of money	
For the current year 本年分	申告額 Self-assessment amount	人 Person	百万円 Million yen	人 Person	百万円 Million yen	人 Person
	修正申告による増差額 Amount increased by amended returns	295,310	15,784,347	254,517	1,975,404	115,267
	更正による増差額 Amount increased by correction	2,802	28,709	4,384	3,729	2,192
	更正等による減差額 Amount reduced by correction, etc.	-	-	-	-	-
	決定額 Amount determined	1,409	△ 10,958	2,155	△ 3,260	1,096
決 定 計 Total	-	-	-	-	-	
		実	15,802,098	実	1,975,873	実
		Actual		Actual		Actual
For the preceding years 過 年 分	申告額 Self-assessment amount	7,886	278,537	7,159	24,082	3,924
	修正申告による増差額 Amount increased by amended returns	21,105	254,715	28,806	61,843	12,796
	更正による増差額 Amount increased by correction	64	5,108	113	2,307	62
	更正等による減差額 Amount reduced by correction, etc.	9,103	△ 135,173	11,953	△ 41,527	5,701
	決定額 Amount determined	35	2,500	35	449	26
決 定 計 Total	37,744	405,686	47,261	47,155	19,534	
	実	Actual		Actual		Actual
Grand Total 合 計	申告額 Self-assessment amount	303,196	16,062,883	261,676	1,999,487	119,191
	修正申告による増差額 Amount increased by amended returns	23,907	283,424	33,190	65,572	14,988
	更正による増差額 Amount increased by correction	64	5,108	113	2,307	62
	更正等による減差額 Amount reduced by correction, etc.	10,512	△ 146,131	14,108	△ 44,787	6,797
	決定額 Amount determined	35	2,500	35	449	26
決 定 計 Total	332,958	16,207,784	301,468	2,023,028	134,801	
	実	Actual		Actual		Actual

調査対象等： 「本年分」は、令和元年中に相続が開始した被相続人から、相続、遺贈又は相続時精算課税に係る贈与により財産を取得した者（同一被相続人から財産を取得した者全員の差引税額がない場合を除く。）について、令和2年10月31日までの申告（申告期限が令和2年11月2日の者については、同日までに提出された申告書を含む。）又は処理（更正、決定等）による課税実績を、「申告書、決議書等」に基づいて作成した。

「過年分」は、平成30年中に相続、遺贈又は相続時精算課税に係る贈与により財産を取得した者（同一被相続人から財産を取得した者全員の差引税額がない場合を除く。）について、令和元年11月1日から令和2年6月30日までの間の申告又は処理（更正、決定等）による課税実績を、平成29年以前に相続、遺贈又は相続時精算課税に係る贈与により財産を取得した者（同一被相続人から財産を取得した者全員の差引税額がない場合を除く。）について、令和元年7月1日から令和2年6月30日までの間の申告又は処理（更正、決定等）による課税実績を、「申告書、決議書等」に基づいて作成した。

(注) 「相続人の数」及び「被相続人の数」欄の「実」は、実人員を示す。

Subject of survey, etc.:

Regarding “for the current year,” with respect to those who acquire property from ancestors through inheritance, bequest or gifts under the taxation system for settlement at the time of inheritance for which the said inheritances commenced during 2019 (excluding cases when all persons acquiring property from the same ancestors have no taxation balance) based upon returns filed or cases processed through October 31, 2020 (if declaration was due on November 2, 2020, declarations submitted by this due date are included), is shown based on “Returns, resolutions, etc.”

Regarding “for the preceding years,” with respect to persons who acquired property through inheritance, bequest or gifts under the taxation system for settlement at time of inheritance during 2018 (excluding cases when all persons acquiring property from the same ancestors have no taxation balance), taxation statistics by returns filed or cases processed (corrections or determinations, etc.) made between November 1, 2019 and June 30, 2020, and with respect to persons who acquired property through inheritance, bequest or gifts under the taxation system for settlement at time of inheritance before 2017 (excluding cases when all persons acquiring property from the same ancestors have no taxation balance), taxation statistics by returns filed or cases processed (corrections or determinations, etc.) made between July 1, 2019, and June 30, 2020, are prepared based on “Returns, resolutions, etc.”

Note: “Actual” in the column of “Number of heirs” and “Number of ancestors” mean actual number.

(5) 加算税の状況

Statistics of additional tax

区 分 Type	過 少 申 告 加 算 税 Additional tax for understatement		無 申 告 加 算 税 Additional tax for failure to file		重 加 算 税 Additional tax for fraud case	
	相続人の数 Number of heirs	金 額 Amount of money	相続人の数 Number of heirs	金 額 Amount of money	相続人の数 Number of heirs	金 額 Amount of money
本 年 分 For the current year	人 Person	百万円 Million yen	人 Person	百万円 Million yen	人 Person	百万円 Million yen
	30	2	839	94	-	-
過 年 分 For the preceding years	17,701	4,412	5,667	1,557	1,916	3,594
合 計 Total	17,731	4,414	6,506	1,650	1,916	3,594

調査対象等： 「(4) 課税状況における申告又は処理の別」と同じである。

Subject of survey, etc.: The subjects are the same as in “(4) Statistics of filing returns or cases processed of Statistics of taxation”.

5-2 課税価格階級別 Breakdown of Taxable amount class

(1) 人員、課税価格、税額

Number of persons, Taxable amount, and Amount of tax

課税価格階級 Taxable amount class		申告状況 Statistics of filing returns					
		被相続人の数 Number of ancestors	課税価格 Taxable amount	うち相続時精算課税適用財産価額 Donated property value (taxation system for settlement at the time of inheritance) included in taxable value	うち暦年課税分贈与財産価額 Donated property value (calendar-year taxation) included in taxable value	納付税額 Amount of tax payment	法定相続人の数 Number of legal heirs
				百万円 Million yen	百万円 Million yen		
5千万円以下 Less than 50 million yen		人 Person	百万円 Million yen	百万円 Million yen	百万円 Million yen	百万円 Million yen	人 Person
5千万円超 Over 50 million yen							
1億円	100	32,016	1,226,667	20,836	8,227	6,633	76,540
2億円	200	68,209	4,803,517	56,408	38,584	150,001	187,366
3億円	300	32,012	4,355,000	44,927	38,254	346,933	97,178
5億円	500	7,791	1,881,396	23,256	16,213	248,242	24,943
7億円	700	4,686	1,763,891	19,879	16,524	316,266	15,486
10億円	1 billion yen	1,436	838,242	11,700	7,088	187,524	4,736
20億円	2	840	692,727	9,797	5,496	172,106	2,865
30億円	3	601	796,527	14,923	5,751	224,151	2,078
50億円	5	126	301,142	5,803	1,275	100,727	415
70億円	7	45	171,017	1,805	736	56,039	169
100億円	10	13	73,216	125	563	22,071	51
合計	Total	17	75,302	16,679	683	27,752	29
		17	470,091	27,063	555	116,961	63
		147,801	17,448,734	253,201	139,948	1,975,404	411,919

課税価格階級 Taxable amount class		課税状況 Statistics of taxation					
		被相続人の数 Number of ancestors	課税価格 Taxable amount	うち相続時精算課税適用財産価額 Donated property value (taxation system for settlement at the time of inheritance) included in taxable value	うち暦年課税分贈与財産価額 Donated property value (calendar-year taxation) included in taxable value	納付税額 Amount of tax payment	法定相続人の数 Number of legal heirs
				百万円 Million yen	百万円 Million yen		
5千万円以下 Less than 50 million yen		人 Person	百万円 Million yen	百万円 Million yen	百万円 Million yen	百万円 Million yen	人 Person
5千万円超 Over 50 million yen							
1億円	100	11,303	502,053	12,786	3,177	6,633	20,081
2億円	200	58,572	4,157,037	53,856	35,260	150,001	154,953
3億円	300	29,915	4,092,504	44,581	37,165	346,933	89,937
5億円	500	7,742	1,869,712	23,236	16,193	248,242	24,816
7億円	700	4,662	1,754,536	19,879	16,341	316,266	15,418
10億円	1 billion yen	1,428	833,531	11,700	7,047	187,524	4,723
20億円	2	835	688,777	9,797	5,492	172,106	2,845
30億円	3	600	795,429	14,923	5,750	224,151	2,075
50億円	5	126	301,142	5,803	1,275	100,727	415
70億円	7	45	171,017	1,805	736	56,039	169
100億円	10	13	73,216	125	563	22,071	51
合計	Total	17	75,302	16,679	683	27,752	29
		17	470,091	27,063	555	116,961	63
		115,267	15,784,347	242,232	130,236	1,975,404	315,575

調査対象等：

「申告状況」は、令和元年中に相続が開始した被相続人から、相続、遺贈又は相続時精算課税に係る贈与により財産を取得した者について、令和2年10月31日までの申告（申告期限が令和2年11月2日の者については、同日までに提出された申告書を含む。）による課税実績を「申告書（修正申告書を除く。）」に基づいて作成した。

「課税状況」は、令和元年中に相続が開始した被相続人から、相続、遺贈又は相続時精算課税に係る贈与により財産を取得した者（同一被相続人から財産を取得した者全員の差引税額がない場合を除く。）について、令和2年10月31日までの申告（申告期限が令和2年11月2日の者については、同日までに提出された申告書を含む。）による課税実績を「申告書（修正申告書を除く。）」に基づいて作成した。

(注) 「5-1 申告・課税状況」と「5-2 課税価格階級別」は、調査対象等が異なるため、人員、金額等は一致しない。

Subject of survey, etc.:

This table for statistics of filing returns is prepared based on the basis of "returns (except for amended returns)" which describe taxation statistics by returns filed by October 31, 2020 (if declaration was due on November 2, 2020, declarations submitted by this due date are included) with respect to persons who acquire property from ancestors through inheritance, bequest or gifts under the taxation system for settlement at the time of inheritance for which the said inheritances commenced during 2019.

This table for Statistics of taxation is prepared based on the basis of "returns (except for amended returns)" which describe taxation statistics by returns filed by October 31, 2020 (if declaration was due on November 2, 2020, declarations submitted by this due date are included) with respect to persons who acquire property from ancestors through inheritance, bequest or gifts under the taxation system for settlement at the time of inheritance for which the said inheritances commenced during 2019 (excluding cases when all persons acquiring property from the same ancestors have no taxation balance).

Note: As "5-1 Statistics of filing returns and Statistics of Taxation" and "5-2 Breakdown of Taxable amount class" differ in Subject of survey, etc., number of taxpayers and amount of money, etc. do not equal.

(2) 法定相続人員別の被相続人数

(単位：人)

Number of ancestors by number of legal heirs

(In persons)

人数 Number of persons		申告状況 Statistics of filing returns											
		法定相続人員別被相続人数 Number of ancestors by number of legal heirs											
		0人 のもの Nobody	1人 のもの One	2人 のもの Pair	3人 のもの Three persons	4人 のもの Four persons	5人 のもの Five persons	6人 のもの Six persons	7人 のもの Seven persons	8人 のもの Eight persons	9人 のもの Nine persons	10人 のもの Ten persons	10人超 のもの Over ten persons
5 千万円以下 Less than 50 million yen		211	5,975	11,934	10,660	2,631	439	94	28	19	8	3	14
5 千万円超 Over 50 million yen		265	7,983	21,034	24,813	10,358	2,373	766	303	156	76	42	40
1 億円 "	100	138	3,318	8,573	10,886	5,889	1,660	584	329	197	129	95	214
2 億円 "	200	33	611	1,833	2,700	1,659	551	163	87	42	35	30	47
3 億円 "	300	19	298	976	1,622	1,135	382	134	45	25	19	8	23
5 億円 "	500	6	89	303	486	359	108	44	19	10	3	4	5
7 億円 "	700	-	45	156	299	198	88	28	12	6	5	1	2
10 億円 "	1 billion yen	2	17	109	195	188	62	16	5	4	1	1	1
20 億円 "	2	1	9	23	39	35	12	6	1	-	-	-	-
30 億円 "	3	-	2	7	12	10	11	2	-	-	-	1	-
50 億円 "	5	-	-	-	5	6	1	-	1	-	-	-	-
70 億円 "	7	-	-	3	2	3	1	-	-	-	-	-	-
100 億円 "	10	-	1	2	5	5	3	-	-	1	-	-	-
合計 Total		675	18,348	44,953	51,724	22,476	5,691	1,837	830	460	276	185	346

人数 Number of persons		課税状況 Statistics of taxation											
		法定相続人員別被相続人数 Number of ancestors by number of legal heirs											
		0人 のもの Nobody	1人 のもの One	2人 のもの Pair	3人 のもの Three persons	4人 のもの Four persons	5人 のもの Five persons	6人 のもの Six persons	7人 のもの Seven persons	8人 のもの Eight persons	9人 のもの Nine persons	10人 のもの Ten persons	10人超 のもの Over ten persons
5 千万円以下 Less than 50 million yen		159	3,968	5,527	1,582	40	17	5	3	-	1	1	-
5 千万円超 Over 50 million yen		260	7,681	19,370	20,724	7,890	1,739	523	211	105	41	23	5
1 億円 "	100	137	3,233	8,191	9,995	5,383	1,555	542	311	186	120	89	173
2 億円 "	200	33	599	1,823	2,685	1,648	551	162	87	42	35	30	47
3 億円 "	300	19	293	970	1,616	1,131	380	134	44	25	19	8	23
5 億円 "	500	6	83	303	485	358	108	44	19	10	3	4	5
7 億円 "	700	-	45	156	298	195	87	28	12	6	5	1	2
10 億円 "	1 billion yen	2	17	109	194	188	62	16	5	4	1	1	1
20 億円 "	2	1	9	23	39	35	12	6	1	-	-	-	-
30 億円 "	3	-	2	7	12	10	11	2	-	-	-	1	-
50 億円 "	5	-	-	-	5	6	1	-	1	-	-	-	-
70 億円 "	7	-	-	3	2	3	1	-	-	-	-	-	-
100 億円 "	10	-	1	2	5	5	3	-	-	1	-	-	-
合計 Total		617	15,931	36,484	37,642	16,892	4,527	1,462	694	379	225	158	256

(注) この表は、「(1) 人員、課税価格、税額」の「被相続人の数」欄を法定相続人員別に示したものである。

Note: This table shows "Number of ancestors" in "(1) Number of persons, Taxable amount, and Amount of tax" by number of legal heirs.

(3) 国税局別被相続人の数

(単位：人)

Number of ancestors by Regional Taxation Bureaus

(In persons)

国 税 局 Regional Taxation Bureau	申告状況 Statistics of filing returns													
	課 税 価 格 階 級 Taxable amount range													
	5千万円 以下	5千万円 超	1億円 超	2億円 超	3億円 超	5億円 超	7億円 超	10億円 超	20億円 超	30億円 超	50億円 超	70億円 超	100億円 超	合計
Less than 50 million yen	Over 50 million yen	Over 100 million yen	Over 200 million yen	Over 300 million yen	Over 500 million yen	Over 700 million yen	Over 1 billion yen	Over 2 billion yen	Over 3 billion yen	Over 5 billion yen	Over 7 billion yen	Over 10 billion yen	Total	
札幌 Sapporo	634	1,675	692	138	92	27	16	12	3	1	-	-	-	3,290
仙台 Sendai	1,134	3,188	1,320	261	159	49	25	16	1	-	-	-	-	6,153
関東信越 Kanto Shinetsu	4,011	9,682	4,193	937	576	183	105	56	8	8	-	1	-	19,760
東京 Tokyo	13,230	20,215	10,249	2,692	1,727	546	398	336	84	22	5	3	11	49,518
金沢 Kanazawa	519	1,635	672	147	70	21	9	8	3	-	-	-	-	3,084
名古屋 Nagoya	4,063	10,286	4,963	1,224	706	190	92	50	5	3	2	2	3	21,589
大阪 Osaka	4,670	10,662	5,211	1,345	780	271	127	73	12	6	5	3	2	23,167
広島 Hiroshima	1,389	3,956	1,644	300	164	53	17	13	4	2	-	-	1	7,543
高松 Takamatsu	708	2,143	915	224	103	24	9	12	3	-	1	-	-	4,142
福岡 Fukuoka	901	2,537	1,148	280	171	40	22	14	3	3	-	-	-	5,119
熊本 Kumamoto	625	1,816	727	142	82	19	12	6	-	-	-	-	-	3,429
沖縄 Okinawa	132	414	278	101	56	13	8	5	-	-	-	-	-	1,007
合 計 Total	32,016	68,209	32,012	7,791	4,686	1,436	840	601	126	45	13	9	17	147,801

国 税 局 Regional Taxation Bureau	課税状況 Statistics of taxation													
	課 税 価 格 階 級 Taxable amount range													
	5千万円 以下	5千万円 超	1億円 超	2億円 超	3億円 超	5億円 超	7億円 超	10億円 超	20億円 超	30億円 超	50億円 超	70億円 超	100億円 超	合計
Less than 50 million yen	Over 50 million yen	Over 100 million yen	Over 200 million yen	Over 300 million yen	Over 500 million yen	Over 700 million yen	Over 1 billion yen	Over 2 billion yen	Over 3 billion yen	Over 5 billion yen	Over 7 billion yen	Over 10 billion yen	Total	
札幌 Sapporo	336	1,422	642	135	92	27	16	12	3	1	-	-	-	2,686
仙台 Sendai	526	2,732	1,231	257	158	49	25	16	1	-	-	-	-	4,995
関東信越 Kanto Shinetsu	1,597	8,355	3,908	929	573	183	105	56	8	8	-	1	-	15,723
東京 Tokyo	3,534	17,266	9,558	2,672	1,717	543	394	336	84	22	5	3	11	36,145
金沢 Kanazawa	266	1,428	641	147	70	21	9	8	3	-	-	-	-	2,593
名古屋 Nagoya	1,419	8,897	4,690	1,219	704	188	92	50	5	3	2	2	3	17,274
大阪 Osaka	1,843	9,139	4,854	1,340	776	270	126	72	12	6	5	3	2	18,448
広島 Hiroshima	656	3,465	1,549	298	162	53	17	13	4	2	-	-	1	6,220
高松 Takamatsu	351	1,869	854	223	102	24	9	12	3	-	1	-	-	3,448
福岡 Fukuoka	418	2,152	1,052	279	170	38	22	14	3	3	-	-	-	4,151
熊本 Kumamoto	304	1,532	678	142	82	19	12	6	-	-	-	-	-	2,775
沖縄 Okinawa	53	315	258	101	56	13	8	5	-	-	-	-	-	809
合 計 Total	11,303	58,572	29,915	7,742	4,662	1,428	835	600	126	45	13	9	17	115,267

(注) この表は、「(1) 人員、課税価格、税額」の「被相続人の数」欄を国税局別に示したものである。

Note: This table shows "Number of ancestors" in "(1) Number of persons, Taxable amount, and Amount of tax" by Regional Taxation Bureaus.

5-3 相続財産種類別

Breakdown of Inherited Property by Type

被相続人数、取得財産価額（その1）
Number of ancestors, and Value of properties acquired(Part1)

取得財産等の種類 Type of properties acquired, etc.		申告状況 Statistics of filing returns					
		平成30年分 2018		令和元年分 2019			
		被相続人の数 Number of ancestors	取得財産価額 Value of properties acquired	被相続人の数 Number of ancestors	取得財産価額 Value of properties acquired		
		人 Person	百万円 Million yen	人 Person	百万円 Million yen		
Land	土地	田(耕作権及び永小作権を含む。)	Rice field (including cultivation right and perennial tenant right)	23,485	288,496	22,468	263,059
		畑(耕作権及び永小作権を含む。)	Farm land (including cultivation right and perennial tenant right)	29,079	595,616	27,790	527,792
		宅地(借地権を含む。)	Housing land (including leasehold)	132,747	5,197,147	130,697	4,991,397
		山林	Forest land	22,841	77,238	21,985	67,020
		その他の土地	Other land	29,903	639,889	29,490	601,938
		計	Subtotal	実 135,240	6,798,385	実 133,104	6,451,206
	家屋、構築物	House, Structures		127,875	1,105,341	126,072	1,068,606
Business (agriculture) property	事業(農業)用財産	機械器具、農耕具、じゅう器、備品	Machinery, Implements, Utensils, Equipment	10,743	30,971	10,125	27,574
		商品、製品、半製品、原材料、農産物等	Goods, Products, Semi-finished goods, Raw materials, Agricultural products, etc.	1,708	7,180	1,546	6,156
		売掛金	Account receivable	2,672	7,625	2,410	6,477
		その他の財産	Other properties	6,497	35,857	6,160	48,581
		計	Subtotal	実 15,697	81,634	実 14,848	88,788
Securities	有価証券	特定同族会社の株式及び出資	Stocks and investment to specified family company	15,309	687,759	14,863	690,874
		同上以外の株式及び出資	Stocks and investment other than mentioned above	79,080	1,342,632	78,699	1,117,537
		公債及び社債	Public bond and Corporate bond	14,780	225,107	13,839	239,631
		投資・貸付信託受益証券	Investment/ Loan trust beneficiary certificate	42,974	737,116	42,362	673,662
		計	Subtotal	実 98,202	2,992,615	実 96,835	2,721,703
	現金、預貯金等	Cash, Deposit, etc.		148,881	6,243,819	147,244	6,290,956
Other properties	その他の財産	家庭用財産	Household properties	84,464	31,722	82,298	30,988
		生命保険金等	Life insurance amount, etc.	39,904	773,765	40,339	759,378
		退職手当金等	Retirement allowance, etc.	6,560	216,344	6,297	212,452
		立木の他	Standing timber Others	3,648	3,825	3,556	3,845
		計	Subtotal	実 118,749	1,117,596	実 118,356	1,084,177
	合計	Total	実 149,613	19,365,046	実 147,904	18,712,100	
Obligation, etc.	債務等	相続時精算課税適用財産価額	Donated property value (taxation system for settlement at the time of inheritance)	6,798	228,781	6,743	253,201
		債務	Obligation	128,918	1,488,627	128,557	1,385,132
		葬式費用	Funeral expenses	145,266	279,450	143,762	271,383
		計	Subtotal	実 147,073	1,768,077	実 145,493	1,656,515
		差引純資産価額	Amount of calculated net assets	149,481	17,825,749	147,801	17,308,786
	暦年課税分贈与財産価額	Donated property value (calendar-year taxation)	24,097	146,438	24,012	139,948	
	課税価格	Taxable amount	149,481	17,972,187	147,801	17,448,734	

調査対象等： 1 令和元年分は、その年中に相続が開始した被相続人から、相続、遺贈又は相続時精算課税に係る贈与により財産を取得した者について、令和2年10月31日までの申告（申告期限が令和2年11月2日の者については、同日までに提出された申告書を含む。）による課税実績を「申告書（修正申告書を除く。）」に基づいて作成した。

2 平成30年分は、その年中に相続が開始した被相続人から、相続、遺贈又は相続時精算課税に係る贈与により財産を取得した者について、令和元年10月31日までの申告による課税実績を「申告書（修正申告書を除く。）」に基づいて作成した。

(注) 1 「5-1 申告・課税状況」と「5-3 相続財産種類別」は、調査対象等が異なるため、人員、金額等は一致しない。

2 「被相続人の数」欄の「実」は、実人員を示す。

Subject of survey, etc.: 1 The table for 2019 was prepared on the basis of “returns (except for amended returns)” which describe taxation statistics by returns filed through October 31, 2020 (if declaration was due on November 2, 2020, declarations submitted by this due date are included) with respect to persons who acquire property from ancestors through inheritance, bequest or gifts under the taxation system for settlement at the time of inheritance for which the said inheritances commenced during 2019.

2 The table for 2018 was prepared on the basis of “returns (except for amended returns)” which describe taxation statistics by returns filed through October 31, 2019 with respect to persons who acquire property from ancestors through inheritance, bequest or gifts under the taxation system for settlement at the time of inheritance for which the said inheritances commenced during 2018.

Note: 1 As “5-1 Statistics of filing returns and Statistics of Taxation” and “5-3 Breakdown of Inherited Property by Type” differ in Subject of survey, etc., number of taxpayers and amount of money, etc. do not equal.

2 “Actual” in the column “Number of ancestors” means actual number of ancestors.

被相続人数、取得財産価額（その2）
Number of ancestors, and Value of properties acquired(Part2)

取得財産等の種類 Type of properties acquired, etc.		課税状況 Statistics of taxation				
		平成30年分 2018		令和元年分 2019		
		被相続人の数 Number of ancestors	取得財産価額 Value of properties acquired	被相続人の数 Number of ancestors	取得財産価額 Value of properties acquired	
		人 Person	百万円 Million yen	人 Person	百万円 Million yen	
Land 土地	田(耕作権及び永小作権を含む。)	Rice field (including cultivation right and perennial tenant right)	19,616	259,049	18,829	236,084
	畑(耕作権及び永小作権を含む。)	Farm land (including cultivation right and perennial tenant right)	24,469	564,426	23,400	498,845
	宅地(借地権を含む。)	Housing land (including leasehold)	101,629	4,586,327	100,199	4,399,231
	山林	Forest land	19,046	70,199	18,402	60,649
	その他の土地	Other land	25,338	601,772	24,938	566,169
	計	Subtotal	実 103,704	6,081,773	実 102,230	5,760,979
Business (agriculture) property 家屋、構築物	機械器具、農耕具、じゅう器、備品	Machinery, Implements, Utensils, Equipment	8,925	25,974	8,440	23,234
	商品、製品、半製品、原材料、農産物等	Goods, Products, Semi-finished goods, Raw materials, Agricultural products, etc.	1,289	5,814	1,174	5,065
	売掛金	Account receivable	2,126	6,269	1,912	5,151
	その他の財産	Other properties	5,301	31,491	5,018	44,245
	計	Subtotal	実 12,989	69,547	実 12,276	77,695
Securities 有価証券	特定同族会社の株式及び出資	Stocks and investment to specified family company	13,154	664,282	12,613	665,593
	同上以外の株式及び出資	Stocks and investment other than mentioned above	64,478	1,219,266	64,084	1,036,218
	公債及び社債	Public bond and Corporate bond	12,526	206,984	11,795	222,970
	投資・貸付信託受益証券	Investment/ Loan trust beneficiary certificate	35,933	682,734	35,435	621,253
	計	Subtotal	実 79,829	2,773,267	実 78,640	2,546,034
Other properties 現金、預貯金等 家庭用財産 その他の財産	現金、預貯金等	Cash, Deposit, etc.	115,925	5,589,038	114,901	5,643,362
	家庭用財産	Household properties	66,575	25,901	64,949	25,306
	生命保険金等	Life insurance amount, etc.	33,585	678,750	34,126	666,130
	退職手当金等	Retirement allowance, etc.	5,058	193,545	4,814	189,143
	立木の他	Standing timber Others	3,104 95,193	3,399 987,976	3,055 94,904	3,350 961,148
計	Subtotal	実 99,963	1,863,669	実 99,677	1,819,771	
合計	Total	実 116,294	17,317,883	実 115,208	16,752,414	
Obligation, etc. 相続時精算課税適用財産価額 債務等	相続時精算課税適用財産価額	Donated property value (taxation system for settlement at the time of inheritance)	6,046	217,983	6,000	242,232
	債務	Obligation	103,165	1,213,585	103,021	1,124,023
	葬式費用	Funeral expenses	113,785	222,361	112,838	216,512
	計	Subtotal	実 115,026	1,435,946	実 114,032	1,340,535
差引純資産価額	Amount of calculated net assets	116,341	16,099,920	115,267	15,654,111	
暦年課税分贈与財産価額	Donated property value (calendar-year taxation)	21,549	136,061	21,478	130,236	
課税価格	Taxable amount	116,341	16,235,981	115,267	15,784,347	

調査対象等： 1 令和元年分は、その年中に相続が開始した被相続人から、相続、遺贈又は相続時精算課税に係る贈与により財産を取得した者（同一被相続人から財産を取得した者全員の差引税額がない場合を除く。）について、令和2年10月31日までの申告（申告期限が令和2年11月2日の者については、同日までに提出された申告書を含む。）による課税事績を「申告書（修正申告書を除く。）」に基づいて作成した。

2 平成30年分は、その年中に相続が開始した被相続人から、相続、遺贈又は相続時精算課税に係る贈与により財産を取得した者（同一被相続人から財産を取得した者全員の差引税額がない場合を除く。）について、令和元年10月31日までの申告による課税事績を「申告書（修正申告書を除く。）」に基づいて作成した。

(注) 1 「5-1 申告・課税状況」と「5-3 相続財産種類別」は、調査対象等が異なるため、人員、金額等は一致しない。

2 「被相続人の数」欄の「実」は、実人員を示す。

Subject of survey, etc.: 1 The table for 2019 was prepared on the basis of “returns (except for amended returns)” which describe taxation statistics by returns filed through October 31, 2020 (if declaration was due on November 2, 2020, declarations submitted by this due date are included) with respect to persons who acquire property from ancestors through inheritance, bequest or gifts under the taxation system for settlement at the time of inheritance for which the said inheritances commenced during 2019 (excluding cases when all persons acquiring property from the same ancestors have no taxation balance).

2 The table for 2018 was prepared on the basis of “returns (except for amended returns)” which describe taxation statistics by returns filed through October 31, 2019 with respect to those who acquire property from ancestors through inheritance, bequest or gifts under the taxation system for settlement at the time of inheritance for which the said inheritances commenced during 2018 (excluding cases when all persons acquiring property from the same ancestors have no taxation balance).

Note: 1 As “5-1 Statistics of filing returns and Statistics of Taxation” and “5-3 Breakdown of Inherited Property by Type” differ in Subject of survey, etc., number of taxpayers and amount of money, etc. do not equal.

2 “Actual” in the column “Number of ancestors” means actual number of ancestors.

6 贈 与 税

統計表を見る方のために

1 利用上の注意

この章は、平成31年1月1日から令和元年12月31日までの間（以下「令和元年中」という。）に財産の贈与を受けた者について、令和2年6月30日までの申告又は処理（更正、決定等）による事績を、全数調査の方法で調査・集計したものである。

ただし、「6-1 申告・課税状況」の「(3) 課税状況における申告又は処理の別」及び「(5) 加算税の状況」については、令和元年中に財産の贈与を受けた者のうち、申告義務のある者（住宅取得等資金の非課税制度適用後の残額について暦年課税のみを選択した者で、その残額が基礎控除を超えない者を除く。）について、令和2年6月30日までの申告又は処理による課税事績を調査・集計し、また、平成30年以前に財産の贈与を受けた者についての申告又は処理による課税事績についても調査・集計している。

2 用語の説明（令和元年年分）

この章における用語の意義は、次のとおりである。

- (1) 農地等納税猶予税額 農業の後継者が贈与を受けた一定の農地等の価額に対応する贈与税額は、一定の要件の下に、その農地等の贈与者の死亡の日まで納税が猶予され、その猶予される贈与税額を「農地等納税猶予税額」という（措置法第70条の4）。
- (2) 株式等納税猶予税額 中小企業における経営の承継の円滑化に関する法律の認定を都道府県知事から受ける非上場会社の後継者である受贈者（経営承継受贈者）が、贈与者から当該非上場会社の株式等を贈与により一定期間内に取得をし、その会社を運営していく場合には、経営承継受贈者が納付すべき贈与税のうち、その株式等（一定の部分に限る）に係る課税価格に対応する贈与税の納税が猶予され、その猶予される贈与税額を「株式等納税猶予税額」という（措置法第70条の7）。
- (3) 特例株式等納税猶予税額 中小企業における経営の承継の円滑化に関する法律の認定を都道府県知事から受ける非上場会社の後継者である受贈者（特例経営承継受贈者）が、贈与者から非上場会社の株式等を贈与により一定期間内に取得をし、その会社を運営していく場合には、特例経営承継受贈者が納付すべき贈与税のうち、その株式等に係る課税価格に対応する贈与税の納税が猶予され、その猶予される贈与税額を「特例株式等納税猶予税額」という（措置法第70条の7の5）。
- (4) 医療法人持分納税猶予税額 認定医療法人の持分を有する人（贈与者）がその持分の全部又は一部の放棄をしたことにより、その認定医療法人の持分を有する他の人（受贈者）に贈与税が課される場合には、納付すべき贈与税のうち、その放棄により受けた経済的利益の価額に対応する贈与税については、一定の要件を満たすことにより、認定移行計画に記載された移行期限まで、その納税が猶予され、その猶予される贈与税額を「医療法人持分納税猶予税額」という（措置法第70条の7の9）。
- (5) 事業用資産納税猶予税額 中小企業における経営の承継の円滑化に関する法律の認定を都道府県知事から受ける後継者である受贈者（特例事業受贈者）が青色申告（租税特別措置法第25条の2第3項の規定の適用に係るものに限る。）に係る事業（不動産貸付業等を除く。）を行っていた贈与者からその事業に係る特定事業用資産の全てを贈与により一定期間内に取得をし、その事業を営んでいく場合には、特例事業受贈者が納付すべき贈与税のうち、その特定事業用資産に係る課税価格に対応する贈与税の納税が猶予され、その猶予される贈与税額を「事業用資産納税猶予税額」という（措置法第70条の6の8）。
- (6) 特例贈与財産 直系尊属（父母や祖父母など）である贈与者から財産の贈与を受け、かつ、受贈者が贈与の年の1月1日において20歳以上である場合には、「特例税率」を適用して贈与税額が計算され、その「特例税率」の適用がある財産を「特例贈与財産」という。
- (7) 一般贈与財産 直系尊属以外の贈与者から財産の贈与を受けた場合や受贈者が贈与の年の1月1日において20歳未満である場合には、「一般税率」を適用して贈与税額が計算され、その「一般税率」の適用がある財産を「一般贈与財産」という。
- (8) 住宅取得等資金の非課税制度 父母や祖父母など直系尊属からの贈与により、自己の居住の用に供する住宅用の家屋の新築若しくは取得又は増改築等の対価に充てるための金銭（住宅取得等資金）を取得した場合において、一定の要件を満たすときは、一定の限度額までの金額について、贈与税が非課税となる制度をいう（措置法第70条の2）。
- (9) 教育資金の非課税制度 受贈者（30歳未満の者に限る。）が、教育資金に充てるため、金融機関等との一定の契約に基づき、受贈者の直系尊属から①信託受益権を付与された場合、②書面による贈与により取得した金銭を銀行等に預入をした場合又は③書面による贈与により取得した金銭等で証券会社等で有価証券を購入した場合には、これらの信託受益権、金銭又は金銭等の価額のうち1,500万円までの金額に相当する部分の価額については、金融機関等の営業所等を経由して教育資金非課税申告書を提出することにより贈与税が非課税となる制度をいう（措置法第70条の2の2）。
- また、受贈者が30歳に達するなどにより、教育資金口座に係る契約が終了した場合に、非課税拠出額から教育資金支出額（学校等以外に支払う金銭については、500万円が限度であり、管理残額がある場合には管理残額を含む。）を控除した残額があるときは、その残額がその契約が終了した日の属する年に贈与があったこととなる。
- (10) 結婚・子育て資金の非課税制度 受贈者（20歳以上50歳未満の者に限る。）が、結婚・子育て資金に充てるため、金融機関等との一定の契約に基づき、受贈者の直系尊属から①信託受益権を付与された場合、②書面による贈与により取得した金銭を銀行等に預入をした場合又は③書面による贈与により取得した金銭等で証券会社等で有価証券を購入した場合には、これらの信託受益権、金銭又は金銭等の価額のうち1,000万円までの金銭に相当する部分の価額については、金融機関等の営業所等を経由して結婚・子育て資金非課税申告書を提出することにより贈与税が非課税となる制度をいう（措置法第70条の2の3）。
- また、受贈者が50歳に達するなどにより、結婚・子育て資金口座に係る契約が終了した場合には、非課税拠出額から結婚・子育て資金支出額（結婚に際して支払う金銭については、300万円が限度であり、管理残額がある場合には管理残額を含む。）を控除した残額があるときは、その残額はその契約が終了した日の属する年に贈与があったこととなる。

3 贈与税の税率等（令和元年分）

(1) 暦年課税

1年間に贈与を受けた財産の価額の合計額から基礎控除額110万円を控除した残額を下の表により贈与税額を計算。

【特例税率（特例贈与財産）】

基礎控除後の課税価格	200万円以下	400万円以下	600万円以下	1,000万円以下	1,500万円以下	3,000万円以下	4,500万円以下	4,500万円超
税率	10%	15%	20%	30%	40%	45%	50%	55%
控除額	—	10万円	30万円	90万円	190万円	265万円	415万円	640万円

【一般税率（一般贈与財産）】

基礎控除後の課税価格	200万円以下	300万円以下	400万円以下	600万円以下	1,000万円以下	1,500万円以下	3,000万円以下	3,000万円超
税率	10%	15%	20%	30%	40%	45%	50%	55%
控除額	—	10万円	25万円	65万円	125万円	175万円	250万円	400万円

(2) 相続時精算課税

特定贈与者ごとに、1年間に贈与を受けた相続時精算課税適用財産の価額の合計額から相続時精算課税の特別控除額を控除した金額に20%の税率を乗じて贈与税額を計算。

4 贈与税の主な諸控除

- (1) 配偶者控除 婚姻期間が20年以上である配偶者から、居住用不動産又は居住用不動産を取得するための金銭の贈与を受けた場合で、贈与を受けた年の翌年の3月15日までにその居住用不動産を自己の居住の用に供し、かつ、その後引き続き居住の用に供する見込みであるときに、2,000万円と居住用不動産の価額とのいずれか少ない金額が、当該贈与による取得財産価額から控除される。
なお、この配偶者控除は、同一の配偶者からは一生に一度しか適用を受けることができない。
- (2) 基礎控除 1年間に贈与を受けた財産の価額の合計額から110万円が控除される。
- (3) 医療法人持分税額控除 認定医療法人の持分を有する者（贈与者）がその持分の全部又は一部を放棄したことにより、その認定医療法人の持分を有する他の者（受贈者）に贈与税が課される場合に、その受贈者がその放棄の時からその放棄により受けた利益に係る贈与税の申告期限までの間に、認定医療法人の持分の全部又は一部を放棄したときには、放棄した持分に相当する贈与税額が、その受贈者の贈与税額から控除される（措置法第70条の7の10）。
- (4) 相続時精算課税に係る特別控除 特定贈与者ごとに、1年間に贈与を受けた相続時精算課税適用財産の価額の合計額から、2,500万円（前年までにこの相続時精算課税の特別控除額を使用した場合には、2,500万円から既に使用した額を控除した金額）と特定贈与者ごとの贈与税の課税価格とのいずれか低い金額が控除される。

6 Gift Tax

For those who use the statistical tables

1 Notes on use

This section shows the taxation statistics for those who acquired property as gifts during 2019 based on returns filed or cases processed (corrections or determinations, etc.) made by June 30, 2020 by complete survey.

However, the tables of “(3) Statistics of filing returns or cases processed of Statistics of taxation” and “(5) Statistics of additional tax” in “6-1 Statistics of filing returns and Statistics of Taxation” were shows the taxation statistics for those who acquired property as gifts during 2019 based on returns filed or cases processed (corrections or determinations, etc.) made by June 30, 2020 (excluding person who only chose calendar-year taxation on the rest of the value applied tax exemption for the acquisition of a residence by fund donation, under the condition that the rest of the value does not exceed the amount of the basic exemption) and also shows the taxation statistics for those who acquired property as gifts before 2018 based on returns filed or cases processed.

2 Terminology (for 2019)

The following terms in this section mean as follows.

- (1) Amount for tax payment postponed for agricultural land
Refers to the amount of gift tax corresponding to the value of the gifted agricultural land, etc., for which the payment is postponed under certain requirements until the day when a donor of the agricultural land, etc. died. This can be applied when the donee is the successor of the agricultural business(Special Taxation Measure Law Sec.70.4).
- (2) Deferred tax amount on stocks, etc
In the event that donees who are the successors of an unlisted company that obtains approval from prefectural governors under the Act on Facilitation of Succession of Management of Small and Medium Sized Enterprises (donees succeeding to business) acquire stocks, etc. of the relevant unlisted company from the donor as gifts in a certain period of time and continue to manage the company, payment of the gift tax that corresponds to the taxable price of the stocks, etc. (limited to a certain part), which is a part of the gift tax that the donees succeeding to business shall pay, will be deferred. The amount of gift tax to be deferred is referred to as Deferred tax amount on stocks, etc. (Special Taxation Measure Law Sec. 70. 7).
- (3) Special deferred tax amount of stocks, etc
In the event that donees who are the successors of an unlisted company that obtains approval from prefectural governors under the Act on Facilitation of Succession of Management of Small and Medium Sized Enterprises (donees succeeding to special business) acquire stocks, etc. of the relevant unlisted company from the donor as gifts in a certain period of time and continue to manage the company, payment of the gift tax that corresponds to the taxable price of the stocks, etc., which is a part of the gift tax that the donees succeeding to special business shall pay, will be deferred. The amount of gift tax to be deferred is referred to as Special deferred tax amount on stocks, etc. (Special Taxation Measure Law Sec. 70. 7. 5).
- (4) Amount for tax payment postponed for interests in medical corporations
Refers to the amount of gift tax corresponding to the value of the benefits received through renunciation for which the payment is postponed under certain conditions until the deadlines for transfer described in authorized transfer plans. This can be applied when persons holding interests in authorized medical corporations (donors) renounce part or all of the interests, and as a result, gift tax is imposed on other persons holding interests in the authorized medical corporations (donees)(Special Taxation Measure Law Sec.70.7.9).
- (5) Deferred tax amount on business assets
In the event that donees who are the successors of a business that obtains approval from prefectural governors for application to the Act on Facilitation of Succession of Management of Small and Medium Sized Enterprises (donees to business assets in special provisions) acquire all of the specified assets associated with the business (excluding real property lending business) by gift from the donor who ran the business and filed blue returns for it (limited to the cases prescribed by Article 25-2 Paragraph 3 of the Act on Special Measures Concerning Taxation) in a certain period of time, and run the business, payment of the gift tax that corresponds to the taxable price of the specified business assets out of the gift tax that the donees to business assets in special provisions shall pay will be deferred. This term refers to the amount of gift tax to be deferred (Special Taxation Measure Law Sec. 70. 6. 8).
- (6) Special gift property
Refer to the property to which "special tax rates" apply at the calculation of the amount of gift tax. This can be applied when a donee receives property as gifts from a donor who is a lineal ascendant (parents or grandparents, etc.), and is 20 years of age or over as of January 1 in the year of donation.
- (7) General gift property
Refer to the property to which "general tax rates" apply at the calculation of the amount of gift tax. The "general tax rates" can be applied when a donee receives property as gifts from a donor who is not a lineal ascendant, or is 20 years of age or below as of January 1 in the year of donation.
- (8) Tax exemption system for the acquisition of a residence by fund donation
When a person receives from his/her parents, grandparents, or other lineal ascendants money as a gift to be used for constructing or acquiring a residential building for private use or extending and rebuilding his/her own house (residence acquisition fund) under certain conditions, up to a certain limits of the residence acquisition fund will be exempted from the gift tax(Special Taxation Measure Law Sec.70.2).
- (9) Tax exemption system for educational funds
When a donee who is under 30 years old (1) is given a trust beneficiary right by his/her lineal ascendants, (2) deposits money acquired as gifts in writing from them into a bank etc., or (3) invests money etc. acquired as gifts in writing from them in securities in a securities company etc., according to an agreement with a financial institution etc. in order for an educational fund, up to 15 million yen of the value of the trust beneficiary right, money or money etc. will be exempted from gift tax by submitting a Return Form for a Tax-exempt Educational Fund through a branch etc. of a financial institution etc(Special Taxation Measure Law Sec.70.2.2).
And, when the agreement terminates for reasons such as the donee reaching the age of 30, the balance remaining after deducting the payment amount of the educational fund (the payment to other than a school etc. being up to 5 million yen) from the tax-exempt donation shall be regarded to be donated in the year when the agreement terminates.
- (10) Tax exemption system for marriage and childcare funds
When a donee who is between 20 and 50 years old (1) is given a trust beneficiary right by his/her lineal ascendants, (2) deposits money acquired as gifts in writing from them into a bank etc., or (3) invests money etc. acquired as gifts in writing from them in securities in a securities company etc., according to an agreement with a financial institution etc. in order for a marriage and childcare fund, up to 10 million yen of the value of the trust beneficiary right, money or money etc. will be exempted from gift tax by submitting a Return Form for a Tax-exempt Marriage and Childcare Fund through a branch etc. of a financial institution etc(Special Taxation Measure Law Sec.70.2.3).
And, when the agreement terminates for reasons such as the donee reaching the age of 50, the balance remaining after deducting the payment amount of the marriage and childcare fund (the remaining balance for the management, if any, being deductible) from the tax-exempt donation shall be regarded to be donated in the year when the agreement terminates.

3 Tax rate of gift tax, etc. (for 2019)

(1) Calendar-Year Taxation

Regarding the amount remaining after deducting the basic exemption of 1.1 million yen from the total value of the property received as a gift in the period of one year, gift tax is calculated using the table below.

[Special tax rate (Special gift property)]

Taxation amount after basic exemption	Less than 2 million yen	Less than 4 million yen	Less than 6 million yen	Less than 10 million yen	Less than 15 million yen	Less than 30 million yen	Less than 45 million yen	Over 45 million yen
Tax rate	10%	15%	20%	30%	40%	45%	50%	55%
Amount of deduction	Million yen -	Million yen 0.10	Million yen 0.30	Million yen 0.90	Million yen 1.90	Million yen 2.65	Million yen 4.15	Million yen 6.40

[General tax rate (General gift property)]

Taxation amount after basic exemption	Less than 2 million yen	Less than 3 million yen	Less than 4 million yen	Less than 6 million yen	Less than 10 million yen	Less than 15 million yen	Less than 30 million yen	Over 30 million yen
Tax rate	10%	15%	20%	30%	40%	45%	50%	55%
Amount of deduction	Million yen -	Million yen 0.10	Million yen 0.25	Million yen 0.65	Million yen 1.25	Million yen 1.75	Million yen 2.50	Million yen 4.00

(2) Taxation System for Settlement at Time of Inheritance

Gift tax is calculated by multiplying by a tax rate of 20% the figure calculated by deducting the special exemption (taxation system for settlement at the time of inheritance) from the total value of the property which is received as a gift within the period of one year and to which the taxation system for settlement at the time of inheritance is applied. The gift tax is calculated separately for each specified donor.

4 Major deductions for gift tax

- (1) Exemption for spouse
In the case of a marital term of more than 20 years, when residential real estate or money for acquisition of residential real estate is donated to a spouse from his or her spouse, and the real estate is being used or will be used for his or her dwelling by March 15 of the next year, either the value of the residential real estate or 20 million yen, whichever is smaller, is deducted from the value of property acquired by gift.
- (2) Basic exemption
1.1 million yen is deducted from the total amount of value of properties donated for a year.
- (3) Amount of tax credit for interests in medical corporations
When persons holding interests in authorized medical corporations (donors) renounce part or all of the interest, and as a result, gift tax is imposed on other persons holding interests in the authorized medical corporations (donees), and when the donees renounce part or all of the interest in authorized medical corporations during the period from the renunciation until the due date of declaration of gift tax pertaining to the benefits received from the renunciation, the amount of gift tax corresponding to the interest renounced is deducted from the amount of gift tax to be paid by the donees (Special Taxation Measure Law Sec.70.7.10).
- (4) Special exemption (taxation system for settlement at the time of inheritance)
For each specified donor, the smaller of the following two is deducted from the total value of the property which is received as a gift within the period of one year and to which the taxation system for settlement at time of inheritance is applied: 25 million yen (that portion of the 25 million yen special exemption remaining if the special exemption was claimed in the previous year or earlier) or the value of the gift tax for the specified donor.

6-1 申告・課税状況
Statistics of filing returns and Statistics of Taxation

(1) 申告・課税状況 (合計)
Statistics of filing returns and Statistics of taxation (Total)

区 分 Type	申告状況 Statistics of filing returns		課税状況 Statistics of taxation	
	人 員 Number of taxpayers	金 額 Amount of money	人 員 Number of taxpayers	金 額 Amount of money
	人 Person	百万円 million yen	人 Person	百万円 million yen
取得財産価額 (本年分) Value of properties acquired (for the current year)	493,057	2,043,516	406,092	2,000,660
配偶者控除額 Amount of exemption for spouse	9,055	98,028	9,055	98,028
基礎、特別控除額 Amount of basic and special exemption	448,313	855,198	405,222	807,846
基礎、特別控除後の課税価格 Taxable amount after basic and special exemption			358,962	1,094,787
贈与税額 Amount of gift tax			358,962	256,421
外国税額控除額 Credit for foreign tax			31	360
医療法人持分税額控除額 Amount of tax credit for interests in medical corporations			15	1,291
差引税額 Amount of tax after deduction			358,961	254,770
農地等納税猶予税額 Amount for tax payment postponed for agricultural land			13	397
株式等納税猶予税額 Deferred tax amount on stocks, etc.			8	188
特例株式等納税猶予税額 Special deferred tax amount of stocks, etc.			771	43,275
医療法人持分納税猶予税額 Amount for tax payment postponed for interests in medical corporations			-	-
事業資産納税猶予税額 Deferred tax amount on business assets			-	-
納付税額 Amount of tax payment			358,393	210,910
災害減免法第4条による免除税額 Amount of exemption of tax by "Disaster Exemption Act to Sec. 4"			-	-

調査対象等: 「申告状況」は、令和元年中に財産の贈与を受けた者について、令和2年6月30日までの申告又は処理(更正、決定等)による事績を「申告書、決議書等」に基づいて作成した。
「課税状況」は、令和元年中に財産の贈与を受けた者のうち、申告義務のある者(住宅取得等資金の非課税制度適用後の残額について暦年課税のみを選択した者で、その残額が基礎控除を超えない者を除く。)について、令和2年6月30日までの申告又は処理(更正、決定等)による事績を「申告書、決議書等」に基づいて作成した。

(注) 1 外書は、災害減免法第6条の適用を受けた人員及び被害を受けた部分の価額を示す。
2 人員について、(暦年課税分①)と(相続時精算課税分②)に重複する者があるため、①②の合計は(合計分)と一致しない。
3 (暦年課税分①)の「取得財産価額(本年分)」の人員について、「内 特例贈与財産分」の人員と「内 一般贈与財産分」の人員に重複する者があるため、「内 特例贈与財産分」の人員と「内 一般贈与財産分」の人員の合計は「取得財産価額(本年分)」の人員と一致しない。
4 (相続時精算課税分②)の「申告状況」は、「課税状況」と一致するため記載を省略している(6-2、6-3において同じ)。

申告・課税状況 (暦年課税分①)
Statistics of filing returns and Statistics of taxation (Calendar-Year Taxation ①)

区 分 Type	申告状況 Statistics of filing returns		課税状況 Statistics of taxation	
	人 員 Number of taxpayers	金 額 Amount of money	人 員 Number of taxpayers	金 額 Amount of money
	人 Person	百万円 million yen	人 Person	百万円 million yen
取得財産価額 (本年分) Value of properties acquired (for the current year)	451,943	1,456,050	364,978	1,413,194
内 特例贈与財産分 Special gift property	225,702	777,716	200,404	751,174
内 一般贈与財産分 General gift property	228,702	678,334	167,350	661,420
配偶者控除額 Amount of exemption for spouse	9,055	98,028	9,055	98,028
基礎控除額 Amount of basic exemption	408,026	448,829	364,978	401,476
基礎控除後の課税価格 Taxable amount after basic exemption			355,692	913,691
贈与税額 Amount of gift tax			355,692	220,202
外国税額控除額 Credit for foreign tax			31	360
医療法人持分税額控除額 Amount of tax credit for interests in medical corporations			15	1,291
差引税額 Amount of tax after deduction			355,692	218,551

Subject of survey, etc.:
This table for statistics of filing returns is prepared based on "Returns, resolutions, etc." which describe the returns filed or cases processed (corrections or determinations, etc.) through June 30, 2020 with respect to persons who acquire property as gifts during 2019.
This table for statistics of taxation is of persons acquiring property as gift during 2019, with regard to those obligated to declare those acquisitions (excluding person who only chose calendar-year taxation on the rest of the value applied tax exemption system for the acquisition of a residence by fund donation, under the condition that the rest of the value does not exceed the amount of the basic exemption), taxation performance based upon returns filed and cases processed (corrections, determinations, etc.) by June 30, 2020, has been prepared in accordance with "Returns, resolutions, etc.".

申告・課税状況 (相続時精算課税分②)
Statistics of filing returns and Statistics of taxation (Taxation System for Settlement at the Time of Inheritance ②)

区 分 Type	申告状況 Statistics of filing returns		課税状況 Statistics of taxation	
	人 員 Number of taxpayers	金 額 Amount of money	人 員 Number of taxpayers	金 額 Amount of money
	人 Person	百万円 million yen	人 Person	百万円 million yen
取得財産価額 (本年分) Value of properties acquired (for the current year)			42,548	587,466
特別控除額 Amount of special exemption			41,649	406,370
特別控除後の課税価格 Taxable amount after special exemption			3,491	181,097
贈与税額 Amount of gift tax			3,491	36,219
外国税額控除額 Credit for foreign tax			-	-
差引税額 Amount of tax after deduction			3,491	36,219

Note: 1 "Excluding" shows number of taxpayer who applied for "Disaster Exemption Act to Sec. 6" and the amount of a part of the damage of "Disaster Exemption Act to Sec. 6".
2 Of the Number of taxpayers, "Total" is not equal to the total of "Calendar-Year Taxation ①" and "Taxation System for Settlement at the Time of Inheritance ②" due to the existence of overlapping persons in ① and ②.
3 Of the Number of persons of "Value of properties acquired (for the current year)" in (Calendar-Year Taxation ①), "Total" is not equal to the total of "Special gift property" and "General gift property" due to the existence of overlapping persons between them.
4 Since "Statistics of filing returns" of "Taxation System for Settlement at the Time of Inheritance ②" equal to "Statistics of taxation", its description is omitted.

(参考1) 住宅取得等資金の非課税制度の状況

Re1. Status of the tax exemption system for the acquisition of a residence by fund donation

区 分 Type	人 員 Number of taxpayers	金 額 Amount of money
	人 Person	百万円 million yen
住宅取得等資金の金額 Amount of the fund donation for the acquisition of a residence	59,205	内 Including 554,653 583,970

調査対象等： 令和元年中に財産の贈与を受けた者について、令和2年6月30日までの申告又は処理（更正、決定等）による事績を「申告書、決議書等」に基づいて作成した。

(注) 「金額」欄の「内」は、非課税の適用を受けた金額を示す。

Subject of survey, etc.: Records regarding the results of declarations or processes (corrections, determinations, etc.) handled by June 30, 2020, for persons who acquired property as a gift in 2019 were prepared based on "Returns, resolutions, etc."

Note: In the "Amount of money" column, "Including" means the amount of tax exempted.

(参考2) 教育資金の非課税制度の状況

Re2. Status of the tax exemption system for educational funds

区 分 Type	人 員 Number of taxpayers	金 額 Amount of money
	人 Person	百万円 million yen
非課税拠出額 Amount of tax-exempt donation	34,045	228,322
教育資金支出額 (管理契約終了分) Amount of the educational fund that was spent (that the agreement for the management terminated)	5,056	26,020

調査対象等： 令和元年中に財産の贈与を受けた者等について、「非課税拠出額」を「教育資金非課税申告書」等に基づいて作成した。

令和元年中に教育資金管理契約が終了した者について、「教育資金支出額」を「教育資金管理契約の終了に関する調書」に基づいて作成した。

Subject of survey, etc.: With regard to persons who received a gift of property during 2019, "the amount of tax-exempt donation" has been prepared in accordance with the "Return Form for a Tax-exempt Educational Fund", etc.

With regard to a person for whom an agreement for the management of an educational fund terminated during 2019, "the amount of the educational fund that was spent" has been prepared in accordance with the "Report on Termination of an Agreement for the Management of an Education Fund."

(参考3) 結婚・子育て資金の非課税制度の状況

Re3. Status of the tax exemption system for marriage and childcare funds

区 分 Type	人 員 Number of taxpayers	金 額 Amount of money
	人 Person	百万円 million yen
非課税拠出額 Amount of tax-exempt donation	630	2,901
結婚・子育て資金支出額 (管理契約終了分) Amount of the marriage and childcare fund that was spent (that the agreement for the management terminated)	209	485

調査対象等： 令和元年中に財産の贈与を受けた者等について、「非課税拠出額」を「結婚・子育て資金非課税申告書」等に基づいて作成した。

令和元年中に結婚・子育て資金管理契約が終了した者について、「結婚・子育て資金支出額」を「結婚・子育て資金管理契約の終了に関する調書」に基づいて作成した。

Subject of survey, etc.: With regard to persons who received a gift of property during 2019, "the amount of tax-exempt donation" has been prepared in accordance with the "Return Form for a Tax-exempt Marriage and Childcare Fund", etc.

With regard to a person for whom an agreement for the management of a marriage and childcare fund terminated during 2019, "the amount of the marriage and childcare fund that was spent" has been prepared in accordance with the "Report on Termination of an Agreement for the Management of a Marriage and Childcare Fund."

6 贈 与 税

(2) 課税状況の累年比較 (合計分)

Yearly comparison of statistics of taxation (Total)

区 Type	取得財産価額 Value of properties acquired				納付税額 Amount of tax payment	
	申告状況 Statistics of filing returns		課税状況 Statistics of taxation		人 員 Number of taxpayers	金 額 Amount
	人 員 Number of taxpayers	金 額 Amount	人 員 Number of taxpayers	金 額 Amount		
平成 26 年 分	人 Person	百万円 million yen	人 Person	百万円 million yen	人 Person	百万円 million yen
2014	-	-	437,217	2,160,357	376,233	278,436
27	549,059	2,147,610	452,004	2,102,758	393,561	215,573
28	519,417	2,049,096	431,806	2,004,371	380,496	210,420
29	516,019	2,024,780	428,650	1,978,722	378,540	200,350
30	502,076	2,083,204	415,595	2,038,374	367,767	239,652
令和 元	493,057	2,043,516	406,092	2,000,660	358,393	210,910

(注) この表は、「(1) 申告・課税状況 (合計分)」を累年比較したものである。

Note: This table shows yearly comparison of "(1) Statistics of filing returns and Statistics of taxation (Total)".

課税状況の累年比較 (暦年課税分及び相続時精算課税分)

Yearly comparison of statistics of taxation (Calendar-year taxation and taxation system for settlement at the time of inheritance)

区 Type	暦年課税分 取得財産価額 Donated property value (Calendar-Year Taxation)						相続時精算課税分 取得財産価額 Donated property value (Taxation System for Settlement at the Time of Inheritance)	
			内 特例贈与財産分 Special gift property		内 一般贈与財産分 General gift property		人 員 Number of taxpayers	金 額 Amount
	人 員 Number of taxpayers	金 額 Amount	人 員 Number of taxpayers	金 額 Amount	人 員 Number of taxpayers	金 額 Amount		
平成 26 年 分	人 Person	百万円 million yen	人 Person	百万円 million yen	人 Person	百万円 million yen	人 Person	百万円 million yen
2014	388,806	1,551,427	-	-	-	-	50,006	608,930
27	403,683	1,495,044	216,412	749,835	189,733	745,209	49,967	607,715
28	388,106	1,395,371	208,968	722,158	181,370	673,213	45,352	609,000
29	385,283	1,368,467	207,698	702,238	179,912	666,229	44,921	610,255
30	374,118	1,489,563	203,386	750,636	173,012	738,927	42,885	548,812
令和 元	364,978	1,413,194	200,004	751,774	167,350	661,420	42,548	587,466

(注) この表は、「(1) 申告・課税状況 (暦年課税分①) ・ (相続時精算課税分②)」の「課税状況」欄を累年比較したものである。

Note: This table compares the column "Taxation Statistics" in "(Calendar-Year Taxation ①) and (Taxation System for Settlement at the Time of Inheritance ②) of (1) Statistics of filing returns and Statistics of taxation" on a yearly basis.

(3) 課税状況における申告又は処理の別

Statistics of filing returns or cases processed of Statistics of taxation

区 Type			取得財産価額 Value of properties acquired		納付税額 Amount of tax payment	
	人 員 Number of taxpayers	金 額 Amount	人 員 Number of taxpayers	金 額 Amount	人 員 Number of taxpayers	金 額 Amount
本年分 For the current year	申告額 Amount of self-assessment		406,058	2,000,499	358,375	210,821
	修正申告による増差額 Amount increased by amended returns		292	1,000	306	156
	更正による増差額 Amount increased by correction		4	△ 45	4	49
	更正等による減差額 Amount reduced by correction, etc.		133	△ 793	141	△ 116
	決定額 Amount determined		-	-	-	-
	計 Total		実 Actual	406,092	2,000,660	実 Actual
過去年分 For the preceding years	申告額 Amount of self-assessment		17,523	71,573	17,277	11,783
	修正申告による増差額 Amount increased by amended returns		2,696	9,376	2,799	2,392
	更正による増差額 Amount increased by correction		2	16	2	4
	更正等による減差額 Amount reduced by correction, etc.		1,295	△ 6,159	1,352	△ 1,268
	決定額 Amount determined		6	478	6	235
	計 Total		実 Actual	20,039	75,284	実 Actual
合計 Grand Total	申告額 Amount of self-assessment		423,581	2,072,072	375,652	222,605
	修正申告による増差額 Amount increased by amended returns		2,988	10,376	3,105	2,548
	更正による増差額 Amount increased by correction		6	△ 30	6	53
	更正等による減差額 Amount reduced by correction, etc.		1,428	△ 6,952	1,493	△ 1,384
	決定額 Amount determined		6	478	6	235
	計 Total		実 Actual	426,131	2,075,945	実 Actual

調査対象等: 「本年分」は、令和元年中に財産の贈与を受けた者のうち、申告義務のある者 (住宅取得等資金の非課税制度適用後の残額について暦年課税のみを選択した者で、その残額が基礎控除を超えない者を除く。) について、令和2年6月30日までの申告又は処理 (更正、決定等) による課税事績を「申告書、決議書等」に基づいて作成した。

「過去年分」は、平成30年以前に財産の贈与を受けた者のうち、申告義務のある者 (住宅取得等資金の非課税制度適用後の残額について暦年課税のみを選択した者で、その残額が基礎控除を超えない者を除く。) について、令和元年7月1日から令和2年6月30日までの間の申告又は処理 (更正、決定等) による課税事績を「申告書、決議書等」に基づいて作成した。

(注) 「人員」欄の「実」は、実人員を示す。

Subject of survey, etc.: Regarding "For the current year", with respect to those who acquire property as gift during 2019, with regard to those obligated to declare those acquisitions (excluding person who only chose calendar-year taxation on the rest of the value applied tax exemption for the acquisition of a residence by fund donation, under the condition that the rest of the value does not exceed the amount of the basic exemption), taxation performance based upon returns filed and cases processed (corrections or determinations, etc.) by June 30, 2020, has been prepared in accordance with "Returns, resolutions, etc."

Regarding "For the preceding year", with respect to persons obligated to declare the acquisitions of the persons who acquired property as gifts before 2018 (excluding person who only chose calendar-year taxation on the rest of the value applied tax exemption for the acquisition of a residence by fund donation, under the condition that the rest of the value does not exceed the amount of the basic exemption), taxation by returns filed or cases processed (corrections or determinations, etc.) made from July 1, 2019 to June 30, 2020 is shown based on "Returns, resolutions, etc."

Note: "Actual" in the column "Number of taxpayers" means actual number of taxpayers without overlaps.

(4) 国税局別の課税状況 (合計分)

Statistics of taxation by Regional Taxation Bureaus (Total)

項目 Subject	取得財産価額 Value of properties acquired				納付税額 Amount of tax payment	
	申告状況 Statistics of filing returns		課税状況 Statistics of taxation			
	人員 Number of taxpayers	金額 Amount	人員 Number of taxpayers	金額 Amount	人員 Number of taxpayers	金額 Amount
札幌 Sapporo	13,979	63,791	11,977	62,684	9,048	4,020
仙台 Sendai	20,634	91,694	17,475	90,405	13,134	5,718
関東信越 Kanto Shinetsu	56,204	211,211	44,855	206,377	38,692	17,169
東京 Tokyo	155,468	691,128	129,027	677,443	120,220	94,399
金沢 Kanazawa	10,762	38,195	8,720	37,464	7,402	2,475
名古屋 Nagoya	70,235	260,927	56,728	255,620	51,735	25,167
大阪 Osaka	93,603	372,539	77,075	362,048	70,240	40,307
広島 Hiroshima	22,105	86,649	17,887	84,901	14,890	6,076
高松 Takamatsu	12,621	45,285	10,179	44,136	8,460	2,861
福岡 Fukuoka	18,985	82,165	16,418	81,037	13,134	5,640
熊本 Kumamoto	13,927	68,169	11,657	67,062	8,390	3,826
沖縄 Okinawa	4,534	31,763	4,094	31,483	3,048	3,252
合計 Total	493,057	2,043,516	406,092	2,000,660	358,393	210,910

(注) この表は、「(1) 申告・課税状況 (合計分)」を国税局別に示したものである。

Note: This table shows "(1) Statistics of filing returns and Statistics of Taxation" by Regional Taxation Bureaus.

国税局別の課税状況 (暦年課税分及び相続時精算課税分)

Taxation Statistics by Regional Taxation Bureau (Calendar-Year Taxation and Taxation System for Settlement at the Time of Inheritance)

項目 Subject	暦年課税分 取得財産価額 Donated property value (Calendar-Year Taxation)						相続時精算課税分 取得財産価額 Donated property value (Taxation System for Settlement at the Time of Inheritance)	
			内 特例贈与財産分 Special gift property		内 一般贈与財産分 General gift property			
	人員 Number of taxpayers	金額 Amount	人員 Number of taxpayers	金額 Amount	人員 Number of taxpayers	金額 Amount	人員 Number of taxpayers	金額 Amount
札幌 Sapporo	9,357	34,308	4,924	17,266	4,492	17,042	2,685	28,376
仙台 Sendai	13,508	47,994	7,000	23,063	6,595	24,930	4,082	42,411
関東信越 Kanto Shinetsu	39,655	144,763	21,303	77,906	18,618	66,857	5,368	61,613
東京 Tokyo	121,643	513,307	71,113	283,482	51,308	229,825	7,677	164,136
金沢 Kanazawa	7,600	25,150	4,146	13,467	3,487	11,683	1,167	12,314
名古屋 Nagoya	52,596	194,425	28,232	105,044	24,740	89,381	4,304	61,195
大阪 Osaka	71,604	268,028	39,010	146,152	33,052	121,876	5,687	94,020
広島 Hiroshima	15,278	55,412	7,719	26,356	7,669	29,056	2,710	29,489
高松 Takamatsu	8,693	28,345	4,262	14,093	4,473	14,252	1,535	15,791
福岡 Fukuoka	13,481	49,661	6,937	23,057	6,627	26,604	3,033	31,377
熊本 Kumamoto	8,638	38,413	4,123	16,954	4,579	21,459	3,100	28,649
沖縄 Okinawa	2,925	13,389	1,235	4,934	1,710	8,455	1,200	18,094
合計 Total	364,978	1,413,194	200,004	751,774	167,350	661,420	42,548	587,466

(注) この表は、「(1) 申告・課税状況 (暦年課税分①)・(相続時精算課税分②)」の「課税状況」欄を国税局別に示したものである。

Note: This table shows the column "Statistics of taxation" in "(Calendar-Year Taxation ①) and (Taxation System for Settlement at the Time of Inheritance ②) of (1) Statistics of filing returns and Statistics of Taxation" by Regional Taxation Bureaus.

(5) 加算税の状況

Statistics of additional tax

区分 Type	過少申告加算税 Additional tax for understatement		無申告加算税 Additional tax for failure to file		重加算税 Additional tax for fraud case	
	人員 Number of taxpayers	金額 Amount	人員 Number of taxpayers	金額 Amount	人員 Number of taxpayers	金額 Amount
本年分 For the current year	-	-	67	1	-	-
過年分 For the preceding years	501	119	11,584	1,468	40	114
合計 Total	501	119	11,651	1,469	40	114

(注) 調査対象等は、「(3) 課税状況における申告又は処理の別」と同じである。

Note: Subjects of survey, etc. are the same as in "(3) Statistics of filing returns or cases processed of Statistics of taxation".

6-2 贈与財産価額階級別
Breakdown of Donated Property by Value Range

(1) 人員、取得財産価額、税額

Number of persons, Value of properties acquired, Amount of tax

取得財産価額階級 Value range of property acquired	暦年課税分 Calendar-year taxation ①						相続時精算課税分 Taxation system for settlement at the time of inheritance ②		
	申告状況 Statistics of filing returns			課税状況 Statistics of taxation			申告状況 Statistics of filing returns		
	人員 Number of taxpayers	取得財産価額 Value of properties acquired	差引税額 Amount of tax after deduction	人員 Number of taxpayers	取得財産価額 Value of properties acquired	差引税額 Amount of tax after deduction	人員 Number of taxpayers	取得財産価額 Value of properties acquired	差引税額 Amount of tax after deduction
150万円以下 Less than 1.5 million yen	Person 206,921	百万円 million yen 187,534		Person 119,925	百万円 million yen 144,652	百万円 million yen 1,273			
150万円超 Over than 1.5 million yen	43,976	81,916		43,976	81,916	3,342			
200万円 "	2	117,493	344,540	117,493	344,540	21,915			
400万円 "	4	53,533	277,372	53,533	277,372	28,596			
700万円 "	7	15,072	127,695	15,072	127,695	19,560			
1,000万円 "	10	11,071	151,866	11,071	151,866	24,714			
2,000万円 "	20	2,555	59,399	2,555	59,399	10,130			
3,000万円 "	30	690	26,111	690	26,111	10,136			
5,000万円 "	50	366	26,323	366	26,323	12,086			
1億円 "	100	200	34,046	200	34,046	16,990			
3億円 "	300	48	19,111	48	19,111	9,738			
5億円 "	500	42	31,772	42	31,772	14,962			
10億円 "	1 billion yen	19	25,567	19	25,567	10,618			
20億円 "	2	11	25,864	11	25,864	14,159			
30億円 "	3	3	11,460	3	11,460	6,284			
50億円 "	5	4	25,615	4	25,615	14,067			
合計 Total	452,004	1,456,189		365,008	1,413,307	218,571			

取得財産価額階級 Value range of property acquired	相続時精算課税分 Taxation system for settlement at the time of inheritance ②			合計 Total ③					
	課税状況 Statistics of taxation			申告状況 Statistics of filing returns			課税状況 Statistics of taxation		
	人員 Number of taxpayers	取得財産価額 Value of properties acquired	差引税額 Amount of tax after deduction	人員 Number of taxpayers	取得財産価額 Value of properties acquired	納付税額 Amount of tax payment	人員 Number of taxpayers	取得財産価額 Value of properties acquired	納付税額 Amount of tax payment
150万円以下 Less than 1.5 million yen	Person 2,035	百万円 million yen 2,025	百万円 million yen 33	Person 208,129	百万円 million yen 188,803		Person 121,133	百万円 million yen 145,920	百万円 million yen 1,301
150万円超 Over than 1.5 million yen	1,573	2,820	19	45,392	84,456		45,392	84,456	3,349
200万円 "	2	7,154	21,658	101	124,296	365,226	124,296	365,226	21,959
400万円 "	4	9,511	51,844	163	62,916	328,544	62,916	328,544	28,684
700万円 "	7	6,967	60,211	145	22,039	187,872	22,039	187,872	19,657
1,000万円 "	10	9,787	139,317	366	20,859	291,194	20,859	291,194	24,784
2,000万円 "	20	3,515	84,595	614	6,084	144,432	6,084	144,432	10,325
3,000万円 "	30	978	37,046	2,333	1,687	63,806	1,687	63,806	11,210
5,000万円 "	50	537	37,323	4,745	900	63,583	900	63,583	11,699
1億円 "	100	311	51,330	8,520	514	86,287	514	86,287	13,687
3億円 "	300	60	23,417	4,328	105	41,599	105	41,599	6,865
5億円 "	500	40	27,357	5,235	84	60,828	84	60,828	12,008
10億円 "	1 billion yen	5	6,534	1,282	24	32,100	24	32,100	9,369
20億円 "	2	3	7,157	1,421	13	30,762	13	30,762	10,538
30億円 "	3	3	11,540	2,288	6	22,999	6	22,999	7,881
50億円 "	5	2	23,016	4,593	6	50,890	6	50,890	17,506
合計 Total	42,481	587,191	36,184	493,054	2,043,381		406,058	2,000,499	210,821

調査対象等：「申告状況」は令和元年中に財産の贈与を受けた者について、令和2年6月30日までに提出された「申告書（修正申告書を除く。）」に基づいて作成した。

「課税状況」は令和元年中に財産の贈与を受けた者のうち、申告義務のある者（住宅取得等資金の非課税制度適用後の残額について暦年課税のみを選択した者で、その残額が基礎控除を超えない者を除く。）について、令和2年6月30日までに提出された「申告書（修正申告書を除く。）」に基づいて作成した。

- (注) 1 「6-1 申告・課税状況」と「6-2 贈与財産価額階級別」は、調査対象等が異なるため、人員、金額等は一致しない。
2 人員について、暦年課税分①と相続時精算課税分②に重複する者があるため、①②の合計は合計③と一致しない。

Subject of survey, etc.: This table for statistics of filing returns is prepared based on the basis of "returns (except for amended returns) filed by June 30, 2020 with respect to persons who acquire property as gifts during 2019.

This table for statistics of taxation is of persons acquiring property as gift during 2019, with regard to those obligated acquisitions to declare those acquisitions (excluding person who only chose calendar-year taxation on the rest of the value applied tax exemption for the acquisition of a residence by fund donation, under the condition that the rest of the value does not exceed the amount of the basic exemption), the table was prepared on the basis of "returns (except for amended returns) filed by June 30, 2020.

Note: 1 As "6-1 Statistics of filing returns and Statistics of Taxation" and "6-2 Breakdown of Donated Property by Value Range" differ in Subject of survey, etc., number of taxpayers and amount of money, etc. do not equal.

2 Of the Number of taxpayers, the Total ③ is not equal to the total of ①Calendar-Year Taxation and ②Taxation System for Settlement at the Time of Inheritance due to the existence of overlapping persons in ① and ②.

(2) 国税局別の人員 (合計分)

Number of persons by Regional Taxation Bureaus (Total)

(単位：人)

(In person)

国税局 Regional Taxation Bureau	取得財産価額階級 Value range of property acquired	申告状況 Statistics of filing returns								
		150万円以下	150万円超	200万円超	400万円超	700万円超	1,000万円超	2,000万円超	3,000万円超	5,000万円超
		Less than 1.5 million yen	Over 1.5 million yen	Over 2 million yen	Over 4 million yen	Over 7 million yen	Over 10 million yen	Over 20 million yen	Over 30 million yen	Over 50 million yen
札幌	Sapporo	4,911	1,269	3,653	2,114	891	833	197	61	26
仙台	Sendai	7,762	1,915	5,196	2,898	1,179	1,212	290	87	57
関東信越	Kanto Shinetsu	24,598	5,235	13,702	6,836	2,478	2,408	625	155	98
東京	Tokyo	66,411	14,101	38,759	20,063	6,619	6,382	1,989	579	292
金沢	Kanazaawa	4,824	1,019	2,552	1,288	453	448	116	29	18
名古屋	Nagoya	30,080	6,738	18,438	8,537	2,684	2,554	811	192	106
大阪	Osaka	42,345	8,284	23,119	11,246	3,788	3,290	993	270	148
広島	Hiroshima	8,627	2,158	5,936	2,941	1,059	983	268	63	33
高松	Takamatsu	5,567	1,015	3,267	1,517	544	502	143	32	21
福岡	Fukuoka	6,768	1,812	5,058	2,756	1,121	1,028	298	89	34
熊本	Kumamoto	5,115	1,425	3,455	2,028	860	757	180	48	22
沖縄	Okinawa	1,121	421	1,161	692	363	462	174	82	45
合計	Total	208,129	45,392	124,296	62,916	22,039	20,859	6,084	1,687	900

国税局 Regional Taxation Bureau	取得財産価額階級 Value range of property acquired	申告状況 Statistics of filing returns							
		1億円超	3億円超	5億円超	10億円超	20億円超	30億円超	50億円超	合計
		Over 100 million yen	Over 300 million yen	Over 500 million yen	Over 1 billion yen	Over 2 billion yen	Over 3 billion yen	Over 5 billion yen	Total
札幌	Sapporo	17	4	2	1	-	-	-	13,979
仙台	Sendai	30	4	3	1	-	-	-	20,634
関東信越	Kanto Shinetsu	48	9	9	1	1	-	-	56,203
東京	Tokyo	175	31	34	5	9	5	4	155,458
金沢	Kanazaawa	16	-	-	-	-	-	-	10,763
名古屋	Nagoya	68	16	4	4	1	1	-	70,234
大阪	Osaka	70	24	20	8	1	-	2	93,608
広島	Hiroshima	31	7	2	-	-	-	-	22,108
高松	Takamatsu	12	3	1	-	-	-	-	12,624
福岡	Fukuoka	11	4	3	1	-	-	-	18,983
熊本	Kumamoto	25	2	5	3	1	-	-	13,926
沖縄	Okinawa	11	1	1	-	-	-	-	4,534
合計	Total	514	105	84	24	13	6	6	493,054

国税局 Regional Taxation Bureau	取得財産価額階級 Value range of property acquired	課税状況 Statistics of taxation								
		150万円以下	150万円超	200万円超	400万円超	700万円超	1,000万円超	2,000万円超	3,000万円超	5,000万円超
		Less than 1.5 million yen	Over 1.5 million yen	Over 2 million yen	Over 4 million yen	Over 7 million yen	Over 10 million yen	Over 20 million yen	Over 30 million yen	Over 50 million yen
札幌	Sapporo	2,911	1,269	3,653	2,114	891	833	197	61	26
仙台	Sendai	4,597	1,915	5,196	2,898	1,179	1,212	290	87	57
関東信越	Kanto Shinetsu	13,243	5,235	13,702	6,836	2,478	2,408	625	155	98
東京	Tokyo	39,965	14,101	38,759	20,063	6,619	6,382	1,989	579	292
金沢	Kanazaawa	2,781	1,019	2,552	1,288	453	448	116	29	18
名古屋	Nagoya	16,565	6,738	18,438	8,537	2,684	2,554	811	192	106
大阪	Osaka	25,811	8,284	23,119	11,246	3,788	3,290	993	270	148
広島	Hiroshima	4,409	2,158	5,936	2,941	1,059	983	268	63	33
高松	Takamatsu	3,124	1,015	3,267	1,517	544	502	143	32	21
福岡	Fukuoka	4,202	1,812	5,058	2,756	1,121	1,028	298	89	34
熊本	Kumamoto	2,844	1,425	3,455	2,028	860	757	180	48	22
沖縄	Okinawa	681	421	1,161	692	363	462	174	82	45
合計	Total	121,133	45,392	124,296	62,916	22,039	20,859	6,084	1,687	900

国税局 Regional Taxation Bureau	取得財産価額階級 Value range of property acquired	課税状況 Statistics of taxation							
		1億円超	3億円超	5億円超	10億円超	20億円超	30億円超	50億円超	合計
		Over 100 million yen	Over 300 million yen	Over 500 million yen	Over 1 billion yen	Over 2 billion yen	Over 3 billion yen	Over 5 billion yen	Total
札幌	Sapporo	17	4	2	1	-	-	-	11,979
仙台	Sendai	30	4	3	1	-	-	-	17,469
関東信越	Kanto Shinetsu	48	9	9	1	1	-	-	44,848
東京	Tokyo	175	31	34	5	9	5	4	129,012
金沢	Kanazaawa	16	-	-	-	-	-	-	8,720
名古屋	Nagoya	68	16	4	4	1	1	-	56,719
大阪	Osaka	70	24	20	8	1	-	2	77,074
広島	Hiroshima	31	7	2	-	-	-	-	17,890
高松	Takamatsu	12	3	1	-	-	-	-	10,181
福岡	Fukuoka	11	4	3	1	-	-	-	16,417
熊本	Kumamoto	25	2	5	3	1	-	-	11,655
沖縄	Okinawa	11	1	1	-	-	-	-	4,094
合計	Total	514	105	84	24	13	6	6	406,058

(注) この表は、「(1) 人員、取得財産価額、税額」の「人員」欄を国税局別に表示したものである。

Note: This table shows "Number of persons" of the table "(1) Number of persons, value of property acquired, amount of tax" by Regional Taxation Bureaus.

6-3 贈与財産種類別 Breakdown of Donated Property by Type

受贈人員、取得財産価額（その1）
Number of donees and value of properties acquired (Part1)

取得財産等の種類 Type of properties acquired, etc.		申告状況 Statistics of filing returns						
		暦年課税分 Calendar-Year Taxation ①		相続時精算課税分 Taxation System for Settlement at the Time of Inheritance ②		合計 Total ③		
		人員 Number of taxpayers	取得財産価額 Value of properties acquired	人員 Number of taxpayers	取得財産価額 Value of properties acquired	人員 Number of taxpayers	取得財産価額 Value of properties acquired	
土地 Land	田 (耕作権及び永小作権を含む。)	Person	百万円 Million yen			Person	百万円 Million yen	
	畑 (耕作権及び永小作権を含む。)	1,853	5,740			2,898	10,985	
	宅地 (借地権を含む。)	1,919	4,464			2,984	9,219	
	山林	48,655	200,365			70,983	386,469	
	その他の土地	1,973	2,580			2,799	4,130	
	計 Subtotal	4,155	12,082			5,706	24,397	
	実 Actual	55,402	225,231			実 Actual	79,738	435,201
事業（農業）用財産 Business (agriculture) property	屋、構築物	House, Structures	25,250	53,440			39,851	95,274
	機械器具、農耕具、 じゅう器、備品	Machinery, Implements, Utensils, Equipment	147	270			269	1,086
	商品、製品、半製品、 原材料、農産物等	Goods, Products, Semi-finished goods, Raw materials, Agricultural products, etc.	39	68			73	273
	売掛	Accounts receivable	37	61			52	181
	その他の財産	Other properties	1,558	3,649			1,636	4,601
	計 Subtotal	実 Actual	1,754	4,048			実 Actual	1,972
有価証券 Securities	株式及び出資	Stocks and investment	79,720	356,105			82,273	544,338
	債及び社債	Public bond and Corporate bond	776	2,997			809	3,396
	投資・貸付信託 証券	Investment/ Loan trust beneficiary certificate	1,353	5,659			1,417	6,312
	計 Subtotal	実 Actual	81,467	364,761			実 Actual	84,068
現金、預貯金等 家庭用財産 その他の財産 Other properties	現金、預貯金等	Cash, Deposit, etc.	285,447	711,699			297,962	845,558
	家庭用財産	Household properties	104	212			120	272
	生命保険金等	Life insurance amount, etc.	6,244	20,229			6,476	21,580
	立木の他	Standing timber Others	100	87			126	136
	計 Subtotal	実 Actual	25,660	76,482			26,907	85,173
	実 Actual	31,954	96,798			実 Actual	33,449	106,889
合計 Total	実 Actual	452,004	1,456,189			実 Actual	493,054	2,043,381

調査対象等：「申告状況」は令和元年中に財産の贈与を受けた者について、令和2年6月30日までに提出された「申告書（修正申告書を除く。）」に基づいて作成した。

- (注) 1 「6-1 申告・課税状況」と「6-3 贈与財産種類別」は、調査対象等が異なるため、人員、金額等は一致しない。
 2 「人員」欄の「実」は、実人員を示す。
 3 人員について、暦年課税分①と相続時精算課税分②に重複する者があるため、①②の合計は合計③と一致しない。

Subject of survey, etc.: This table for statistics of filing returns is prepared based on the basis of "returns (except for amended returns) filed by June 30, 2020 with respect to persons who acquire property as gifts during 2019.

- Note: 1 As "6-1 Statistics of filing returns and Statistics of Taxation" and "6-3 Breakdown of Donated Property by Type" differ in Subject of survey, etc., number of taxpayers and amount of money, etc. do not equal.
 2 "Actual" in the column "Number of taxpayers" means actual number of taxpayers without overlaps.
 3 Of the Number of taxpayers, the Total③ is not equal to the total of ①Calendar-Year Taxation and ②Taxation System for Settlement at the Time of Inheritance due to the existence of overlapping persons in ① and ②.

受贈人員、取得財産価額（その2）

Number of donees and value of properties acquired (Part2)

取得財産等の種類 Type of properties acquired, etc.			課税状況 Statistics of taxation								
			暦年課税分 Calendar-Year Taxation		相続時精算課税分 Taxation System for Settlement at the Time of Inheritance		合計 Total				
			①		②		③				
			人員 Number of taxpayers	取得財産価額 Value of properties acquired	人員 Number of taxpayers	取得財産価額 Value of properties acquired	人員 Number of taxpayers	取得財産価額 Value of properties acquired			
			人 Person	百万円 Million yen	人 Person	百万円 Million yen	人 Person	百万円 Million yen			
土地 Land	田 (耕作権及び永小作権を含む。)	Rice field (including cultivation right and perennial tenant right)	1,699	5,640	1,063	5,245	2,744	10,886			
	畑 (耕作権及び永小作権を含む。)	Farm land (including cultivation right and perennial tenant right)	1,734	4,362	1,082	4,755	2,799	9,117			
	宅地 (借地権を含む。)	Housing land (including leasehold)	46,605	198,563	22,732	186,104	68,933	384,667			
	山林	Forest land	1,762	2,490	840	1,550	2,588	4,040			
	その他の土地	Other land	3,853	11,884	1,572	12,315	5,404	24,200			
	計	Subtotal	実 Actual	52,650	222,939	実 Actual	24,824	209,970	実 Actual	76,986	432,909
家業 Business (Agriculture) property	屋、構築物	House, Structures	24,421	52,943	14,864	41,834	39,022	94,777			
	機械器具、農耕具、 じゅう器、備品	Machinery, Implements, Utensils, Equipment	140	263	123	816	262	1,079			
	商品、製品、半製品、 原材料、農産物等	Goods, Products, Semi-finished goods, Raw materials, Agricultural products, etc.	36	66	34	205	70	271			
	売掛金	Accounts receivable	37	61	15	121	52	181			
	その他の財産	Other properties	1,274	3,348	78	952	1,352	4,300			
	計	Subtotal	実 Actual	1,462	3,738	実 Actual	220	2,094	実 Actual	1,680	5,832
有価証券 Securities	株式及び出資	Stocks and investment	68,932	345,750	2,816	188,233	71,485	533,983			
	債及び社債	Public bond and Corporate bond	765	2,986	33	399	798	3,384			
	投資・貸付信託 受益証券	Investment/ Loan trust beneficiary certificate	1,316	5,623	64	653	1,380	6,276			
	計	Subtotal	実 Actual	70,638	354,359	実 Actual	2,870	189,284	実 Actual	73,239	543,643
現金、預貯金等 Other properties	現金、預貯金等	Cash, Deposit, etc.	216,410	686,199	12,748	133,859	228,925	820,058			
	庭用財産	Household properties	90	201	16	60	106	261			
	生命保険金等	Life insurance amount, etc.	6,020	20,006	242	1,351	6,252	21,357			
	立木の他	Standing timber Others	86	84	27	49	112	133			
	計	Subtotal	実 Actual	22,171	72,838	実 Actual	1,257	8,690	実 Actual	23,418	81,528
	計	Subtotal	実 Actual	28,228	92,928	実 Actual	1,516	10,091	実 Actual	29,723	103,019
合計	Total	実 Actual	365,008	1,413,307	実 Actual	42,481	587,191	実 Actual	406,058	2,000,499	

調査対象等：「課税状況」は令和元年中に財産の贈与を受けた者のうち、申告義務のある者（住宅取得等資金の非課税制度適用後の残額について暦年課税のみを選択した者で、その残額が基礎控除を超えない者を除く。）について、令和2年6月30日までに提出された「申告書（修正申告書を除く。）」に基づいて作成した。

- (注) 1 「6-1 申告・課税状況」と「6-3 贈与財産種類別」は、調査対象等が異なるため、人員、金額等は一致しない。
2 「人員」欄の「実」は、実人員を示す。
3 人員について、暦年課税分①と相続時精算課税分②に重複する者があるため、①②の合計は合計③と一致しない。

Subject of survey, etc.: This table for statistics of taxation is of persons acquiring property as gift during 2019, with regard to those obligated acquisitions to declare those acquisitions (excluding person who only chose calendar-year taxation on the rest of the value applied tax exemption for the acquisition of a residence by fund donation, under the condition that the rest of the value does not exceed the amount of the basic exemption), the table was prepared on the basis of "returns (except for amended returns) filed by June 30, 2020.

- Note: 1 As "6-1 Statistics of filing returns and Statistics of Taxation" and "6-3 Breakdown of Donated Property by Type" differ in Subject of survey, etc., number of taxpayers and amount of money, etc. do not equal.
2 "Actual" in the column "Number of taxpayers" means actual number of taxpayers without overlaps.
3 Of the Number of taxpayers, the Total③ is not equal to the total of ①Calendar-Year Taxation and ②Taxation System for Settlement at the Time of Inheritance due to the existence of overlapping persons in ① and ②.

第Ⅲ編 間接国税編

Part III Indirect National Tax

- | | | |
|----|------------------|---|
| 7 | 消 費 税 | Consumption Tax |
| 8 | 酒 税 | Liquor Tax |
| 9 | たばこ税及び
たばこ特別税 | Tobacco Tax and Special
Tobacco Surtax |
| 10 | 揮発油税及び
地方揮発油税 | Gasoline Tax and Local
gasoline Tax |
| 11 | 航空機燃料税 | Aviation fuel Tax |
| 12 | 石油ガス税 | Liquefied Petroleum Gas Tax |
| 13 | 石油石炭税 | Petroleum and Coal Tax |
| 14 | 印 紙 税 | Stamp Tax |
| 15 | 電源開発促進税 | Promotion of Power-resources
Development Tax |
| 16 | 国際観光旅客税 | International Tourist Tax |

7 消費税

統計表を見る方のために

1 利用上の注意

この章は、平成31年4月1日から令和2年3月31日までの間に終了した課税期間に係る消費税の課税実績をそれぞれ示したものである。

2 消費税の概要

(1) 消費税の創設

昭和63年度の税制の抜本改革の一つとして、消費税が創設され、平成元年4月1日から適用された。

(2) 納税義務者

国内取引・・・課税資産の譲渡等を行う事業者
輸入取引・・・課税貨物を保税地域から引き取る者

(3) 課税標準

国内取引・・・課税資産の譲渡等の対価の額
輸入取引・・・保税地域からの引取価格

(4) 税額の計算

(売上げに係る消費税額)

(仕入れに係る消費税額)

国内取引・・・納付税額＝課税期間中の課税売上高×消費税率－課税期間中の課税仕入高×消費税率
輸入取引・・・納付税額＝保税地域からの引取価格×消費税率

(注) 消費税率について、平成26年3月31日までの取引及び税率に関する経過措置の適用があるものについては4%、令和元年9月30日までの消費税率は6.3%、令和元年10月1日以降の標準税率は7.8%、軽減税率は6.24%。

(5) 申告及び納付

国内取引・・・課税期間（個人事業者＝暦年、法人＝事業年度）の終了後2か月以内に確定申告書を提出し、納付する。

(注) 個人事業者の申告・納付期限は、翌年の3月31日までとなっている。

輸入取引・・・課税貨物を保税地域から引き取る時まで、輸入申告書を提出し、納付する。

(6) 免税取引及び非課税取引（国内取引分）

イ 輸出取引は、免税とされている。

ロ 非課税取引の主なものは、次のとおりである。

消費税の性格上、課税することになじまないもの	①土地の譲渡及び貸付け、②公社債や株式の譲渡、③利子、保険料、保証料、④郵便切手、印紙等の譲渡、⑤商品券の譲渡など
社会政策的な配慮に基づくもの	①社会保険医療等、②社会福祉法に規定する社会福祉事業等、③学校教育法に規定する学校の授業料、入学検定料、④住宅の貸付けなど

(7) 軽減税率の適用対象

軽減税率は、次のイ及びロの品目の譲渡を対象としている。

イ 酒類を除く飲食物品

ロ 週2回以上発行される新聞（定期購読契約に基づくもの）

(8) 事業者の納税事務負担を軽減するための措置等（国内取引分）

イ 納税義務の免除

基準期間の課税売上高が1,000万円以下の事業者は、納税義務が免除される。

ただし、次のいずれかに該当する場合には、納税義務は免除されない。

(イ) 課税事業者選択届出書を提出した場合

(ロ) 特定期間の課税売上高が1,000万円を超える場合

(注) 特定期間における1,000万円の判定は、課税売上高に代えて、給与等支払額の合計額によることもできる。

(ハ) 基準期間がない法人（社会福祉法人を除く。）のうち、その事業年度開始の日における資本金の額又は出資の金額が1,000万円以上の法人

ロ 簡易課税制度

基準期間の課税売上高が5,000万円以下の事業者は、課税売上高から納付税額を計算できる簡易課税制度の適用を受けることができる。

(算式) 納付税額＝課税期間中の課税売上高×消費税率×(1－みなし仕入率)

(注) 消費税率について、平成26年3月31日までの取引及び税率に関する経過措置の適用があるものについては4%、令和元年9月30日までの消費税率は6.3%、令和元年10月1日以降の標準税率は7.8%、軽減税率は6.24%。

7 Consumption Tax

For the people who use the statistical tables

1 Notes on use

This section shows the statistics of taxation of consumption tax for the taxable period between April 1, 2019, and March 31, 2020.

2 Outline of consumption tax

(1) Introduction of consumption tax

Consumption tax was established as one of the radical tax system reforms of FY1988, and became effective on April 1, 1989.

(2) Taxpayer

Domestic transaction: Business enterprises which transfer taxable assets, etc.

Import transaction: Those who withdraw taxable goods from bonded area

(3) Tax base

Domestic transaction: Amount of the transfer value of taxable assets, etc.

Import transaction: Receipt price of goods from bonded area

(4) Calculation of amount of tax

Domestic transaction:

Amount of tax to be paid = Amount of taxable sales for the taxable period × Consumption tax rate (i.e. amount of consumption tax related to sales) – Amount of taxable purchase for the taxable period × Consumption tax rate (i.e. amount of consumption tax related to purchase)

Import transaction:

Amount of tax to be paid = Receipt price of goods from bonded area × Consumption tax rate

Note: Regarding consumption tax, As for transactions by March 31, 2014, and transactions subject to transitional measures, tax rate is 4%, tax rate is 6.3% until September 30, 2019, On and after October 1, 2019, standard tax rate is 7.8% and reduced tax rate is 6.24%.

(5) Filing returns and tax payment

Domestic transaction:

Final returns should be filed and tax should be paid within 2 months after the last day of the taxable period (calendar year for individual enterprises, and accounting period for corporations).

Note: The due date of filing returns and tax payment for individual entrepreneurs is March 31 of the following year.

Import transaction: Import declarations should be filed and tax should be paid by the time of the receipt of taxable goods from bonded area.

(6) Tax exempt transaction or non-taxable transaction (for domestic transaction)

A: Export transactions are tax-exempt.

B: Major non-taxable transactions are as follows,

Transactions which are not suitable to taxation from the nature of consumption tax.	① Transfer and lease of land, ② Transfer of bonds or stocks, ③ Interest, Insurance premium, Guarantee commission, ④ Transfer of postal and other stamps, ⑤ Transfer of merchandise coupon, etc.
Transactions which are not subject to taxation from social policy points of view	① Medical care by social insurance, etc. ② Social welfare work etc. provided by Welfare Work Law. ③ Tuition and entrance examination fee of school provided by School Education Act, ④ House rent, etc.

(7) Items subject to the reduced tax rate

A: Food and drink excluding alcoholic drink

B: Newspapers issued twice a week or more (restricted to those by subscription)

(8) Measures to reduce tax burden of enterprises (for domestic transaction)

A: Exemption of tax liability

Enterprises whose taxable sales during a base period are less than 10 million yen are exempt from tax payment.

However, if any of the following cases is applicable, tax liability is not exempt.

(a) A Report on the Selection of Taxable Proprietor Status for Consumption Tax was submitted.

(b) Taxable sales for a specified period exceed 10 million yen.

Note: A judgment on 10 million yen during a specified period can be made by using the salary and related payments by using the taxable sales.

(c) A corporation with no base periods (except welfare corporation) with an amount of capital or investment in the corporation at the beginning day of its accounting period of 10 million yen or more

B: Simplified tax system

Business enterprises whose taxable sales during a base period are less than 50 million yen can use the simplified tax system where they can calculate the amount of tax to be paid just from taxable sales.

(Formula)

Amount of tax to be paid = Taxable sales for the taxable period × Consumption tax rate × (1 – Deemed purchase rate)

Note: Regarding consumption tax, As for transactions by March 31, 2014, and transactions subject to transitional measures, tax rate is 4%, tax rate is 6.3% until September 30, 2019, On and after October 1, 2019, standard tax rate is 7.8% and reduced tax rate is 6.24%.

7 消 費 税

Consumption Tax

(1) 課税状況

Statistics of taxation

区 分 Type			個人事業者 Individual enterprises		法 人 Corporations		合 計 Total	
			件 数 Number of cases	税 額 Amount of tax	件 数 Number of cases	税 額 Amount of tax	件 数 Number of cases	税 額 Amount of tax
			件 Case	百万円 Million yen	件 Case	百万円 Million yen	件 Case	百万円 Million yen
平成26年度 FY2014	納税申告計	Total of tax returns	1,127,002	528,266	1,835,315	12,976,283	2,962,317	13,504,549
	還付申告及び処理	Refund returns and cases processed	35,573	27,469	123,518	3,592,563	159,091	3,620,032
27 2015	納税申告計	Total of tax returns	1,127,647	590,769	1,842,181	14,728,696	2,969,828	15,319,465
	還付申告及び処理	Refund returns and cases processed	36,789	34,965	130,535	3,644,253	167,324	3,679,218
28 2016	納税申告計	Total of tax returns	1,127,472	601,209	1,856,023	15,620,511	2,983,495	16,221,721
	還付申告及び処理	Refund returns and cases processed	36,961	34,403	136,065	3,840,780	173,026	3,875,183
29 2017	納税申告計	Total of tax returns	1,123,409	599,681	1,862,465	15,840,802	2,985,874	16,440,483
	還付申告及び処理	Refund returns and cases processed	37,650	35,023	142,197	4,083,848	179,847	4,118,871
30 2018	納税申告計	Total of tax returns	1,117,426	599,542	1,871,573	15,890,654	2,988,999	16,490,196
	還付申告及び処理	Refund returns and cases processed	38,946	35,406	149,259	4,349,075	188,205	4,384,481
令和元 2019 (現 年 分)	納税申告計	Total of tax returns	1,090,151	614,331	1,866,774	16,355,162	2,956,925	16,969,493
	一般申告及び処理	Ordinary tax return and disposition	453,142	323,102	1,362,268	16,023,074	1,815,410	16,346,176
	簡易申告及び処理	Simplified tax return and case processed	637,009	291,229	504,506	332,088	1,141,515	623,317
	還付申告及び処理	Refund returns and cases processed	41,303	37,027	153,772	4,571,707	195,075	4,608,734
既 往 年 分	申告及び処理による 増差税額のあるもの	Net increase of tax by filing returns and cases processed	77,047	22,854	94,269	72,453	171,316	95,307
	申告及び処理による 減差税額のあるもの	Net reduction of tax by filing returns and cases processed	12,109	3,299	18,205	41,122	30,314	44,421
加 算 税		Additional tax	72,927	4,283	74,947	10,166	147,874	14,448

調査対象等： 「現年分」は、平成31年4月1日から令和2年3月31日までに終了した課税期間に係る消費税の申告及び処理（更正、決定等）による課税事績（令和2年6月30日までのもの。国・地方公共団体等については令和2年9月30日までのもの。）に基づいて作成した。

「既往年分」は、平成31年3月31日以前に終了した課税期間に係る消費税の申告及び処理（更正、決定等）による課税事績（令和元年7月1日から令和2年6月30日までのもの。国・地方公共団体等については令和元年10月1日から令和2年6月30日までのもの。）に基づいて作成した。

(注) 税関分は含まない。

Subject of survey, etc.: "the current year": Figures based on returns and cases for the taxable period between April 1, 2019 and March 31, 2020, which were filed or processed by June 30, 2020 (including figures based on those of Central and local Government by September 30, 2020).

"the preceding years": Figures based on returns and cases for the taxable periods ended on or before March 31, 2019, which were filed or processed between July 1, 2019 and June 30, 2020 (excluding figures based on those of Central and local Government between July 1, 2019 and September 30, 2019).

Note: Figures of Customs are not included.

(参考) 地方消費税の課税状況

Re. Statistics of taxation of local consumption tax

区 分 Type	個人事業者 Individual enterprises		法人 Corporations		合計 Total		
	件数 Number of cases	税額 Amount of Tax	件数 Number of cases	税額 Amount of Tax	件数 Number of cases	税額 Amount of Tax	
令和元年度 FY2019	納税申告計 Total of tax returns	1,089,814	167,823	1,866,302	4,477,543	2,956,116	4,645,366
	還付申告及び処理 Refund return and cases processed	41,636	10,074	154,244	1,260,515	195,880	1,270,589

資料：消費税室調

Source: Consumption Tax Office

(2) 課税事業者等届出件数

(単位：件)

Number of notifications of taxable business enterprises, etc.

(Number of cases)

課税事業者届出書 Number of Notifications of Taxable Enterprise Status for Consumption Tax	課税事業者選択届出書 Number of Notifications of Choosing Taxable Enterprise Status for Consumption Tax	新設法人に該当する旨の届出書 Number of Notifications of Being Qualified for a Newly Formed Corporation	合計 Total
3,257,631	130,754	14,599	3,402,984

調査対象等：令和元年度末（令和2年3月31日現在）の届出件数を示している。

(注) 納税義務者でなくなった旨の届出書又は課税事業者選択不適用届出書を提出した者は含まない。

Subject of survey, etc.: Figures based on the number of notifications as of the end of FY 2019 (March 31, 2020).

Note: Figures of "Notifications of quitting being a taxpayer" or "Notifications of Not Choosing Taxable Enterprise Status" for Consumption Tax are not included.

(3) 税関分の課税状況

Statistics of taxation for customs

区 分 Type	納税申告件数 Number of tax returns	納税申告税額 Amount of tax self-assessed
平成26年度 FY2014	12,725,698	5,155,309
27 2015	12,719,200	4,946,596
28 2016	13,272,872	4,440,828
29 2017	14,017,258	4,848,977
30 2018	14,870,512	5,223,677
令和元 2019	15,270,379	5,447,490

調査対象等：各年4月1日から翌年3月31日までの間の申告及び処理による課税実績である。

資料：消費税室調

Subject of survey, etc.: Figures based on returns and cases for the taxable period between April 1 of each year and March 31 of the following year.

Source: Consumption Tax Office

(4) 都道府県別課税状況等 (その1 個人事業者)

Statistics of taxation by prefecture (Part 1: Individual enterprises)

区分 Type 国税局・都道府県 Regional Taxation Bureau / Prefecture			一般申告及び処理 Ordinary tax returns and cases processed		簡易申告及び処理 Simplified tax returns and cases processed		納税申告計 Total of tax returns	
			件数 Number of cases	税額 Amount of tax	件数 Number of cases	税額 Amount of tax	件数 Number of cases	税額 Amount of tax
			件 Case	百万円 Million yen	件 Case	百万円 Million yen	件 Case	百万円 Million yen
札幌 Sapporo	北海道 Hokkaido		19,103	13,496	29,968	12,250	49,071	25,746
仙台 Sendai	青森 Aomori		4,321	2,777	9,048	3,204	13,369	5,981
	岩手 Iwate		4,448	2,943	6,161	2,488	10,609	5,431
	宮城 Miyagi		7,038	4,521	10,306	4,306	17,344	8,826
	秋田 Akita		2,996	1,752	5,863	2,184	8,859	3,935
	山形 Yamagata		3,601	2,177	7,656	2,787	11,257	4,964
	福島 Fukushima		5,025	2,858	8,835	3,442	13,860	6,300
	計 Total		27,429	17,027	47,869	18,411	75,298	35,438
関東信越 Kanto Shinetsu	茨城 Ibaraki		10,598	8,261	16,449	6,934	27,047	15,195
	栃木 Tochigi		5,848	3,761	10,522	4,315	16,370	8,077
	群馬 Gunma		6,690	4,309	10,967	4,508	17,657	8,817
	埼玉 Saitama		18,337	12,604	31,551	15,160	49,888	27,764
	新潟 Niigata		6,888	4,419	12,224	4,980	19,112	9,399
	長野 Nagano		7,105	4,228	11,707	4,899	18,812	9,127
	計 Total		55,466	37,582	93,420	40,797	148,886	78,379
東京 Tokyo	千葉 Chiba		14,439	10,016	25,574	11,642	40,013	21,658
	東京 Tokyo		50,375	55,240	76,731	44,272	127,106	99,512
	神奈川 Kanagawa		20,417	16,379	35,190	18,163	55,607	34,542
	山梨 Yamanashi		3,490	2,381	5,883	2,471	9,373	4,852
	計 Total		88,721	84,016	143,378	76,548	232,099	160,564
金沢 Kanazawa	富山 Toyama		3,716	2,951	5,759	2,516	9,475	5,468
	石川 Ishikawa		4,499	3,334	6,804	2,909	11,303	6,243
	福井 Fukui		3,402	2,217	4,634	1,997	8,036	4,213
	計 Total		11,617	8,502	17,197	7,422	28,814	15,924
名古屋 Nagoya	岐阜 Gifu		8,396	5,479	12,008	5,351	20,404	10,830
	静岡 Shizuoka		12,543	8,787	24,919	10,899	37,462	19,686
	愛知 Aichi		26,728	19,928	40,574	18,945	67,302	38,874
	三重 Mie		7,484	5,264	9,782	4,305	17,266	9,569
	計 Total		55,151	39,459	87,283	39,499	142,434	78,958
大阪 Osaka	滋賀 Shiga		5,790	4,127	5,671	2,561	11,461	6,689
	京都 Kyoto		12,766	8,271	11,900	5,684	24,666	13,955
	大阪 Osaka		45,327	29,125	34,875	17,810	80,202	46,935
	兵庫 Hyogo		23,654	14,646	21,334	10,238	44,988	24,884
	奈良 Nara		6,766	3,913	5,361	2,431	12,127	6,344
	和歌山 Wakayama		5,913	3,713	6,821	2,693	12,734	6,405
	計 Total		100,216	63,795	85,962	41,417	186,178	105,212
広島 Hiroshima	鳥取 Tottori		1,728	1,071	2,651	1,069	4,379	2,140
	島根 Shimane		1,886	1,100	3,696	1,504	5,582	2,604
	岡山 Okayama		6,268	3,404	7,257	3,103	13,525	6,507
	広島 Hiroshima		8,950	5,502	11,368	5,253	20,318	10,756
	山口 Yamaguchi		4,095	2,629	6,407	2,704	10,502	5,334
計 Total		22,927	13,707	31,379	13,633	54,306	27,340	
高松 Takamatsu	徳島 Tokushima		2,785	1,420	4,000	1,514	6,785	2,934
	香川 Kagawa		3,054	1,677	4,213	1,783	7,267	3,460
	愛媛 Ehime		4,685	2,680	6,571	2,729	11,256	5,410
	高知 Kochi		2,976	1,946	5,572	2,090	8,548	4,036
	計 Total		13,500	7,724	20,356	8,116	33,856	15,840
福岡 Fukuoka	福岡 Fukuoka		19,948	13,791	25,447	11,519	45,395	25,310
	佐賀 Saga		3,097	2,422	6,619	2,724	9,716	5,145
	長崎 Nagasaki		5,402	3,411	8,798	3,447	14,200	6,858
	計 Total		28,447	19,624	40,864	17,690	69,311	37,313
熊本 Kumamoto	熊本 Kumamoto		7,283	4,224	12,727	4,855	20,010	9,079
	大分 Oita		3,838	1,986	4,965	1,978	8,803	3,964
	宮崎 Miyazaki		5,109	3,003	7,830	2,950	12,939	5,954
	鹿児島 Kagoshima		6,915	3,617	8,780	3,293	15,695	6,911
	計 Total		23,145	12,831	34,302	13,076	57,447	25,907
沖縄 Okinawa	沖縄 Okinawa		7,420	5,339	5,031	2,372	12,451	7,711
全国計 Grand Total			453,142	323,102	637,009	291,229	1,090,151	614,331

(注) この表は、「(1)課税状況」の現年分及び既往年分を都道府県別に示したものである(加算税は除く。)

Note: Figures based on the breakdown of "(1) Statistics of taxation for the current year and preceding years" by prefecture (except for additional tax).

還付申告及び処理 Refund returns and cases processed		既往年分の申告及び処理 Tax returns and cases processed for the preceding years		合 計 Total		区 分 Type		
件 数 Number of cases	税 額 Amount of tax	件 数 Number of cases	税 額 Amount of tax	件 数 Number of cases	税 額 Amount of tax	国税局・都道府県 Regional Taxation Bureau / Prefecture		
件 Case	百万円 Million yen	件 Case	百万円 Million yen	実件 Actual	百万円 Million yen			
3,707	3,300	3,239	716	54,249	23,162	北海道	Hokkaido	札幌 Sapporo
318	158	906	160	14,044	5,983	青森	Aomori	仙台 Sendai
450	311	781	143	11,343	5,263	岩手	Iwate	
690	586	1,764	321	18,677	8,561	宮城	Miyagi	
218	145	714	127	9,250	3,918	秋田	Akita	
276	136	826	131	11,848	4,959	山形	Yamagata	
508	365	1,213	237	14,798	6,173	福島	Fukushima	
2,460	1,700	6,204	1,118	79,960	34,856	計	Total	
924	768	2,082	475	29,022	14,902	茨城	Ibaraki	
618	508	1,275	256	17,514	7,825	栃木	Tochigi	
547	466	1,562	282	18,936	8,633	群馬	Gunma	
1,747	2,509	5,214	1,225	54,391	26,480	埼玉	Saitama	
539	534	1,797	280	20,351	9,145	新潟	Niigata	
698	578	1,457	279	20,118	8,828	長野	Nagano	
5,073	5,362	13,387	2,796	160,332	75,813	計	Total	
1,374	1,400	3,478	762	43,122	21,020	千葉	Chiba	東京 Tokyo
4,862	6,439	11,043	2,431	137,105	95,504	東京	Tokyo	
2,018	2,598	4,920	931	60,044	32,875	神奈川	Kanagawa	
236	126	818	154	9,938	4,880	山梨	Yamanashi	
8,490	10,563	20,259	4,278	250,209	154,279	計	Total	
262	156	771	140	9,978	5,451	富山	Toyama	
265	259	1,080	240	11,861	6,225	石川	Ishikawa	
251	159	771	137	8,520	4,191	福井	Fukui	
778	574	2,622	517	30,359	15,867	計	Total	
620	376	1,534	284	21,506	10,738	岐阜	Gifu	名古屋 Nagoya
996	832	2,679	409	39,195	19,263	静岡	Shizuoka	
2,167	1,679	5,402	977	71,366	38,172	愛知	Aichi	
594	381	1,279	212	18,257	9,399	三重	Mie	
4,377	3,268	10,894	1,882	150,324	77,572	計	Total	
477	275	1,012	236	12,328	6,649	滋賀	Shiga	大阪 Osaka
1,005	728	1,871	509	26,447	13,736	京都	Kyoto	
3,266	2,371	7,493	2,154	86,899	46,718	大阪	Osaka	
2,277	1,822	3,808	1,178	49,051	24,240	兵庫	Hyogo	
477	306	926	204	13,018	6,241	奈良	Nara	
313	199	799	159	13,311	6,365	和歌山	Wakayama	
7,815	5,702	15,909	4,439	201,054	103,949	計	Total	
156	103	311	167	4,695	2,204	鳥取	Tottori	広島 Hiroshima
149	87	552	68	5,895	2,585	島根	Shimane	
682	497	1,140	240	14,863	6,250	岡山	Okayama	
774	822	1,426	283	21,736	10,217	広島	Hiroshima	
318	185	791	159	11,103	5,307	山口	Yamaguchi	
2,079	1,693	4,220	917	58,292	26,564	計	Total	
294	267	410	121	7,260	2,788	徳島	Tokushima	
294	174	655	175	7,837	3,461	香川	Kagawa	
453	372	919	221	12,119	5,258	愛媛	Ehime	
226	165	657	121	8,980	3,991	高知	Kochi	
1,267	978	2,641	637	36,196	15,498	計	Total	
1,599	1,176	3,577	954	48,477	25,088	福岡	Fukuoka	福岡 Fukuoka
367	314	586	96	10,260	4,927	佐賀	Saga	
446	301	945	225	15,054	6,782	長崎	Nagasaki	
2,412	1,791	5,108	1,274	73,791	36,797	計	Total	
719	544	1,228	213	21,184	8,748	熊本	Kumamoto	熊本 Kumamoto
311	193	642	125	9,464	3,895	大分	Oita	
547	370	743	129	13,743	5,713	宮崎	Miyazaki	
724	482	993	153	16,841	6,581	鹿児島	Kagoshima	
2,301	1,589	3,606	620	61,232	24,937	計	Total	
544	506	1,067	360	13,580	7,565	沖縄	Okinawa	沖縄 Okinawa
41,303	37,027	89,156	19,555	1,169,578	596,859	全国計 Grand Total		

(4) 都道府県別課税状況等 (その2 法人)

Statistics of taxation by prefecture (Part 2: Corporations)

区分 Type 国税局・都道府県 Regional Taxation Bureau / Prefecture			一般申告及び処理 Ordinary tax returns and cases processed		簡易申告及び処理 Simplified tax returns and cases processed		納税申告計 Total of tax returns	
			件数 Number of cases	税額 Amount of tax	件数 Number of cases	税額 Amount of tax	件数 Number of cases	税額 Amount of tax
			件 Case	百万円 Million yen	件 Case	百万円 Million yen	件 Case	百万円 Million yen
札幌 Sapporo	北海道 Hokkaido		56,224	412,781	20,837	13,499	77,061	426,280
仙台 Sendai	青森 Aomori		10,740	90,774	3,954	2,564	14,694	93,338
	岩手 Iwate		9,997	75,994	3,813	2,472	13,810	78,467
	宮城 Miyagi		21,568	198,796	8,430	5,482	29,998	204,278
	秋田 Akita		8,073	53,218	3,303	2,053	11,376	55,271
	山形 Yamagata		9,900	71,518	4,269	2,561	14,169	74,079
	福島 Fukushima		18,812	136,823	8,131	5,072	26,943	141,895
	計 Total		79,090	627,123	31,900	20,205	110,990	647,328
関東信越 Kanto Shinetsu	茨城 Ibaraki		24,584	181,054	10,176	6,664	34,760	187,719
	栃木 Tochigi		18,908	129,225	9,006	5,347	27,914	134,572
	群馬 Gunma		20,070	166,808	8,712	5,556	28,782	172,363
	埼玉 Saitama		61,841	441,247	28,345	17,869	90,186	459,117
	新潟 Niigata		21,775	179,691	8,701	5,334	30,476	185,024
	長野 Nagano		21,089	157,927	9,053	5,427	30,142	163,354
	計 Total		168,267	1,255,952	73,993	46,197	242,260	1,302,149
東京 Tokyo	千葉 Chiba		48,712	347,457	20,865	13,457	69,577	360,913
	東京 Tokyo		268,553	6,534,374	86,959	63,222	355,512	6,597,596
	神奈川 Kanagawa		78,247	832,959	36,703	23,687	114,950	856,646
	山梨 Yamanashi		8,323	55,080	3,324	2,176	11,647	57,256
	計 Total		403,835	7,769,869	147,851	102,542	551,686	7,872,412
金沢 Kanazawa	富山 Toyama		11,046	120,266	3,818	2,395	14,864	122,660
	石川 Ishikawa		12,541	108,903	4,771	2,981	17,312	111,884
	福井 Fukui		9,284	71,863	3,400	2,194	12,684	74,057
	計 Total		32,871	301,032	11,989	7,569	44,860	308,601
名古屋 Nagoya	岐阜 Gifu		21,136	174,038	8,073	5,005	29,209	179,043
	静岡 Shizuoka		36,365	293,834	15,321	9,767	51,686	303,601
	愛知 Aichi		82,330	896,295	29,008	19,299	111,338	915,595
	三重 Mie		16,027	135,181	5,545	3,585	21,572	138,766
	計 Total		155,858	1,499,349	57,947	37,656	213,805	1,537,005
大阪 Osaka	滋賀 Shiga		11,157	86,781	3,522	2,357	14,679	89,138
	京都 Kyoto		28,180	247,500	9,067	5,682	37,247	253,182
	大阪 Osaka		117,439	1,407,511	32,520	22,478	149,959	1,429,989
	兵庫 Hyogo		48,468	398,592	15,081	9,804	63,549	408,396
	奈良 Nara		9,493	56,863	2,982	1,907	12,475	58,770
	和歌山 Wakayama		8,246	53,374	2,639	1,760	10,885	55,134
	計 Total		222,983	2,250,621	65,811	43,988	288,794	2,294,609
広島 Hiroshima	鳥取 Tottori		4,904	31,194	2,038	1,290	6,942	32,484
	島根 Shimane		5,938	43,276	2,647	1,647	8,585	44,923
	岡山 Okayama		19,967	147,816	7,706	4,903	27,673	152,719
	広島 Hiroshima		29,834	285,448	12,077	7,910	41,911	293,358
	山口 Yamaguchi		11,574	101,207	4,865	3,047	16,439	104,254
	計 Total		72,217	608,941	29,333	18,796	101,550	627,738
高松 Takamatsu	徳島 Tokushima		7,496	44,323	3,143	1,969	10,639	46,292
	香川 Kagawa		10,482	89,724	4,501	2,753	14,983	92,477
	愛媛 Ehime		13,470	105,699	5,831	3,772	19,301	109,471
	高知 Kochi		6,485	41,965	2,517	1,604	9,002	43,569
	計 Total		37,933	281,711	15,992	10,099	53,925	291,810
福岡 Fukuoka	福岡 Fukuoka		50,241	471,447	16,637	11,289	66,878	482,736
	佐賀 Saga		6,297	47,884	2,622	1,650	8,919	49,534
	長崎 Nagasaki		11,051	72,782	4,453	2,737	15,504	75,519
	計 Total		67,589	592,114	23,712	15,676	91,301	607,790
熊本 Kumamoto	熊本 Kumamoto		17,209	107,938	6,854	4,232	24,063	112,170
	大分 Oita		11,493	76,192	5,009	3,055	16,502	79,248
	宮崎 Miyazaki		9,892	60,800	3,970	2,597	13,862	63,397
	鹿児島 Kagoshima		14,708	91,560	6,400	3,830	21,108	95,391
	計 Total		53,302	336,490	22,233	13,715	75,535	350,204
沖縄 Okinawa	沖縄 Okinawa		12,099	87,090	2,908	2,147	15,007	89,237
全国計 Grand Total			1,362,268	16,023,074	504,506	332,088	1,866,774	16,355,162

(注) この表は、「(1)課税状況」の現年分及び既往年分を都道府県別に示したものである(加算税は除く。)

Note: Figures based on the breakdown of "(1) Statistics of taxation for the current year and preceding years" by prefecture (except for additional tax).

還付申告及び処理 Refund returns and cases processed		既往年分の申告及び処理 Tax returns and cases processed for the preceding years		合 計 Total		区 分 Type	
件 数 Number of cases	税 額 Amount of tax	件 数 Number of cases	税 額 Amount of tax	件 数 Number of cases	税 額 Amount of tax	国税局・都道府県 Regional Taxation Bureau / Prefecture	
件 Case	百万円 Million yen	件 Case	百万円 Million yen	実件 Actual	百万円 Million yen		
4,887	32,946	4,071	891	82,605	394,224	北海道 Hokkaido	札幌 Sapporo
651	7,950	896	218	15,452	85,606	青森 Aomori	仙台 Sendai
682	6,776	750	248	14,605	71,939	岩手 Iwate	
1,581	8,990	1,856	562	31,897	195,850	宮城 Miyagi	
563	4,122	608	△ 2	12,014	51,147	秋田 Akita	
624	5,271	745	59	14,900	68,867	山形 Yamagata	
1,169	11,130	1,272	△ 133	28,341	130,632	福島 Fukushima	
5,270	44,239	6,127	952	117,209	604,041	計 Total	
1,978	16,946	1,936	566	37,081	171,339	茨城 Ibaraki	関東信越 Kanto Shinetsu
1,254	16,746	1,390	312	29,328	118,138	栃木 Tochigi	
1,658	20,609	1,616	1,791	30,593	153,545	群馬 Gunma	
5,837	36,055	5,434	2,382	96,897	425,443	埼玉 Saitama	
1,428	15,405	1,974	415	32,061	170,034	新潟 Niigata	
1,447	36,986	1,745	429	31,775	126,797	長野 Nagano	
13,602	142,747	14,095	5,894	257,735	1,165,296	計 Total	
5,841	37,737	4,058	353	76,346	323,529	千葉 Chiba	東京 Tokyo
48,112	2,262,129	24,858	11,643	408,715	4,347,111	東京 Tokyo	
8,638	313,365	6,273	1,130	124,788	544,411	神奈川 Kanagawa	
583	12,068	864	95	12,354	45,283	山梨 Yamanashi	
63,174	2,625,299	36,053	13,222	622,203	5,260,335	計 Total	
1,407	9,857	812	△ 724	16,357	112,080	富山 Toyama	金沢 Kanazawa
802	6,966	950	182	18,201	105,099	石川 Ishikawa	
827	9,966	849	△ 279	13,597	63,812	福井 Fukui	
3,036	26,789	2,611	△ 821	48,155	280,991	計 Total	
1,677	13,596	1,822	262	31,080	165,709	岐阜 Gifu	名古屋 Nagoya
2,671	71,245	2,979	460	54,656	232,816	静岡 Shizuoka	
7,266	626,888	6,654	231	119,352	288,938	愛知 Aichi	
1,216	23,335	1,240	191	22,954	115,622	三重 Mie	
12,830	735,064	12,695	1,145	228,042	803,085	計 Total	
1,115	15,135	712	41	15,861	74,044	滋賀 Shiga	大阪 Osaka
3,000	123,299	2,241	339	40,545	130,221	京都 Kyoto	
17,432	382,981	10,014	3,857	168,935	1,050,865	大阪 Osaka	
6,753	93,086	3,982	991	70,818	316,301	兵庫 Hyogo	
964	6,620	848	72	13,533	52,223	奈良 Nara	
529	3,579	722	155	11,468	51,710	和歌山 Wakayama	
29,793	624,701	18,519	5,456	321,160	1,675,364	計 Total	
372	2,328	402	43	7,350	30,198	鳥取 Tottori	広島 Hiroshima
476	2,260	476	△ 3	9,116	42,661	島根 Shimane	
1,623	13,074	1,358	181	29,463	139,826	岡山 Okayama	
2,208	106,852	2,005	372	44,366	186,878	広島 Hiroshima	
911	11,387	768	71	17,431	92,937	山口 Yamaguchi	
5,590	135,902	5,009	664	107,726	492,499	計 Total	
567	12,191	672	81	11,286	34,183	徳島 Tokushima	高松 Takamatsu
779	8,015	957	259	15,875	84,721	香川 Kagawa	
1,129	41,683	1,236	209	20,557	67,998	愛媛 Ehime	
396	2,748	536	983	9,464	41,804	高知 Kochi	
2,871	64,637	3,401	1,534	57,182	228,707	計 Total	
5,797	77,819	3,515	907	73,239	405,825	福岡 Fukuoka	福岡 Fukuoka
556	2,469	398	30	9,531	47,096	佐賀 Saga	
852	5,736	726	338	16,479	70,121	長崎 Nagasaki	
7,205	86,023	4,639	1,275	99,249	523,041	計 Total	
1,411	23,006	1,418	40	25,632	89,204	熊本 Kumamoto	熊本 Kumamoto
809	5,904	821	167	17,415	73,511	大分 Oita	
652	4,064	816	202	14,635	59,535	宮崎 Miyazaki	
1,149	5,462	1,265	138	22,383	90,067	鹿児島 Kagoshima	
4,021	38,435	4,320	546	80,065	312,316	計 Total	
1,493	14,925	934	575	16,717	74,886	沖縄 Okinawa	沖縄 Okinawa
153,772	4,571,707	112,474	31,331	2,038,048	11,814,786	全国計 Grand Total	

7 消費税

(4) 都道府県別課税状況等 (その3 合計)

Statistics of taxation by prefecture (Part 3: Total)

区分 Type			一般申告及び処理 Ordinary tax returns and cases processed		簡易申告及び処理 Simplified tax returns and cases processed		納税申告計 Total of tax returns		還付申告及び処理 Refund returns and cases processed	
			件数 Number of cases	税額 Amount of tax	件数 Number of cases	税額 Amount of tax	件数 Number of cases	税額 Amount of tax	件数 Number of cases	税額 Amount of tax
国税局・都道府県 Regional Taxation Bureau / Prefecture			件数 Case	百万円 Million yen	件数 Case	百万円 Million yen	件数 Case	百万円 Million yen	件数 Case	百万円 Million yen
札幌 Sapporo	北海道 Hokkaido		75,327	426,277	50,805	25,748	126,132	452,026	8,594	36,246
仙台 Sendai	青森 Aomori		15,061	93,551	13,002	5,768	28,063	99,320	969	8,108
	岩手 Iwate		14,445	78,938	9,974	4,960	24,419	83,898	1,132	7,087
	宮城 Miyagi		28,606	203,316	18,736	9,788	47,342	213,104	2,271	9,577
	秋田 Akita		11,069	54,970	9,166	4,237	20,235	59,207	781	4,267
	山形 Yamagata		13,501	73,695	11,925	5,348	25,426	79,043	900	5,407
	福島 Fukushima		23,837	139,681	16,966	8,514	40,803	148,195	1,677	11,495
	計 Total		106,519	644,151	79,769	38,616	186,288	682,766	7,730	45,939
関東信越 Kanto Shinetsu	茨城 Ibaraki		35,182	189,315	26,625	13,598	61,807	202,914	2,902	17,713
	栃木 Tochigi		24,756	132,986	19,528	9,662	44,284	142,649	1,872	17,254
	群馬 Gunma		26,760	171,116	19,679	10,064	46,439	181,181	2,205	21,075
	埼玉 Saitama		80,178	453,851	59,896	33,029	140,074	486,880	7,584	38,564
	新潟 Niigata		28,663	184,110	20,925	10,314	49,588	194,424	1,967	15,939
	長野 Nagano		28,194	162,155	20,760	10,326	48,954	172,481	2,145	37,564
	計 Total		223,733	1,293,534	167,413	86,994	391,146	1,380,528	18,675	148,109
東京 Tokyo	千葉 Chiba		63,151	357,473	46,439	25,099	109,590	382,571	7,215	39,137
	東京 Tokyo		318,928	6,589,614	163,690	107,495	482,618	6,697,108	52,974	2,268,567
	神奈川 Kanagawa		98,664	849,338	71,893	41,850	170,557	891,188	10,656	315,963
	山梨 Yamanashi		11,813	57,461	9,207	4,647	21,020	62,109	819	12,194
	計 Total		492,556	7,853,886	291,229	179,090	783,785	8,032,976	71,664	2,635,862
金沢 Kanazawa	富山 Toyama		14,762	123,217	9,577	4,911	24,339	128,128	1,669	10,013
	石川 Ishikawa		17,040	112,237	11,575	5,890	28,615	118,127	1,067	7,225
	福井 Fukui		12,686	74,080	8,034	4,190	20,720	78,270	1,078	10,125
	計 Total		44,488	309,534	29,186	14,991	73,674	324,525	3,814	27,363
名古屋 Nagoya	岐阜 Gifu		29,532	179,518	20,081	10,355	49,613	189,873	2,297	13,972
	静岡 Shizuoka		48,908	302,622	40,240	20,665	89,148	323,287	3,667	72,077
	愛知 Aichi		109,058	916,224	69,582	38,245	178,640	954,468	9,433	628,567
	三重 Mie		23,511	140,445	15,327	7,890	38,838	148,335	1,810	23,716
	計 Total		211,009	1,538,808	145,230	77,155	356,239	1,615,963	17,207	738,332
大阪 Osaka	滋賀 Shiga		16,947	90,909	9,193	4,918	26,140	95,827	1,592	15,410
	京都 Kyoto		40,946	255,770	20,967	11,366	61,913	267,137	4,005	124,028
	大阪 Osaka		162,766	1,436,636	67,395	40,287	230,161	1,476,924	20,698	385,352
	兵庫 Hyogo		72,122	413,238	36,415	20,042	108,537	433,280	9,030	94,908
	奈良 Nara		16,259	60,776	8,343	4,338	24,602	65,114	1,441	6,926
	和歌山 Wakayama		14,159	57,087	9,460	4,452	23,619	61,539	842	3,778
	計 Total		323,199	2,314,416	151,773	85,405	474,972	2,399,821	37,608	630,403
広島 Hiroshima	鳥取 Tottori		6,632	32,266	4,689	2,358	11,321	34,624	528	2,431
	島根 Shimane		7,824	44,376	6,343	3,151	14,167	47,527	625	2,347
	岡山 Okayama		26,235	151,220	14,963	8,006	41,198	159,226	2,305	13,571
	広島 Hiroshima		38,784	290,950	23,445	13,163	62,229	304,114	2,982	107,674
	山口 Yamaguchi		15,669	103,836	11,272	5,751	26,941	109,587	1,229	11,572
	計 Total		95,144	622,649	60,712	32,429	155,856	655,078	7,669	137,595
高松 Takamatsu	徳島 Tokushima		10,281	45,744	7,143	3,483	17,424	49,227	861	12,458
	香川 Kagawa		13,536	91,402	8,714	4,536	22,250	95,937	1,073	8,189
	愛媛 Ehime		18,155	108,379	12,402	6,502	30,557	114,881	1,582	42,054
	高知 Kochi		9,461	43,911	8,089	3,694	17,550	47,604	622	2,913
	計 Total		51,433	289,435	36,348	18,214	87,781	307,649	4,138	65,615
福岡 Fukuoka	福岡 Fukuoka		70,189	485,238	42,084	22,808	112,273	508,046	7,396	78,994
	佐賀 Saga		9,394	50,306	9,241	4,374	18,635	54,680	923	2,783
	長崎 Nagasaki		16,453	76,194	13,251	6,184	29,704	82,377	1,298	6,037
	計 Total		96,036	611,737	64,576	33,366	160,612	645,103	9,617	87,814
熊本 Kumamoto	熊本 Kumamoto		24,492	112,162	19,581	9,087	44,073	121,249	2,130	23,550
	大分 Oita		15,331	78,178	9,974	5,033	25,305	83,211	1,120	6,097
	宮崎 Miyazaki		15,001	63,803	11,800	5,547	26,801	69,350	1,199	4,434
	鹿児島 Kagoshima		21,623	95,177	15,180	7,124	36,803	102,301	1,873	5,944
	計 Total		76,447	349,321	56,535	26,791	132,982	376,111	6,322	40,024
沖縄 Okinawa	沖縄 Okinawa		19,519	92,429	7,939	4,519	27,458	96,948	2,037	15,431
全国計 Grand Total			1,815,410	16,346,176	1,141,515	623,317	2,956,925	16,969,493	195,075	4,608,734

(注) この表は、「(1)課税状況」の現年分及び既往年分並びに、「(2)課税事業者等届出件数」を都道府県別に示したものである(加算税は除く。)

Note: Figures based on the breakdown of " (1) Statistics of taxation for the current year and preceding years" and " (2) Number of notifications of taxable business enterprises, etc." by prefecture (except for additional tax).

既往年分の申告及び処理 Tax returns and cases processed for the preceding years		合 計 Total		課税事業者等届出件数 Number of Notifications of taxable business enterprises, etc.				区 分 Type		
件 数 Number of cases	税 額 Amount of tax	件 数 Number of cases	税 額 Amount of tax	課税事業者 届 出 Number of Notifications of Taxable Enterprise Status for Consumption Tax	課税事業者 選択届出 Number of Notifications of Choosing Taxable Enterprise Status for Consumption Tax	新設法人に該 当する旨の 届出 Number of Notifications of being qualified for a newly formed corporation	合 計 Total	国税局・都道府県 Regional Taxation Bureau / Prefecture		
				件 Case	件 Case	件 Case				
7,310	1,607	136,854	417,386	135,660	5,488	393	141,541	北海道	Hokkaido	札幌 Sapporo
1,802	377	29,496	91,589	29,167	688	42	29,897	青森	Aomori	仙台 Sendai
1,531	391	25,948	77,202	25,485	788	45	26,318	岩手	Iwate	
3,620	884	50,574	204,411	50,522	1,715	167	52,404	宮城	Miyagi	
1,322	124	21,264	55,065	20,930	617	50	21,597	秋田	Akita	
1,571	189	26,748	73,826	26,168	582	39	26,789	山形	Yamagata	
2,485	105	43,139	136,805	43,469	1,234	118	44,821	福島	Fukushima	
12,331	2,070	197,169	638,898	195,741	5,624	461	201,826	計	Total	
4,018	1,041	66,103	186,242	66,850	2,311	188	69,349	茨城	Ibaraki	
2,665	569	46,842	125,963	47,279	1,522	114	48,915	栃木	Tochigi	
3,178	2,072	49,529	162,178	50,189	1,668	150	52,007	群馬	Gunma	
10,648	3,606	151,288	451,923	155,741	5,442	412	161,595	埼玉	Saitama	
3,771	694	52,412	179,179	51,823	1,250	121	53,194	新潟	Niigata	
3,202	707	51,893	135,625	51,813	1,530	148	53,491	長野	Nagano	
27,482	8,690	418,067	1,241,109	423,695	13,723	1,133	438,551	計	Total	
7,536	1,115	119,468	344,549	123,601	5,437	334	129,372	千葉	Chiba	東京 Tokyo
35,901	14,075	545,820	4,442,615	557,264	38,247	6,183	601,694	東京	Tokyo	
11,193	2,061	184,832	577,286	192,373	7,749	578	200,700	神奈川	Kanagawa	
1,682	249	22,292	50,163	22,734	668	56	23,458	山梨	Yamanashi	
56,312	17,500	872,412	5,414,614	895,972	52,101	7,151	955,224	計	Total	
1,583	△ 584	26,335	117,531	24,847	1,076	53	25,976	富山	Toyama	金 沢 Kanazawa
2,030	422	30,062	111,324	29,521	730	60	30,311	石川	Ishikawa	
1,620	△ 143	22,117	68,003	21,466	601	57	22,124	福井	Fukui	
5,233	△ 304	78,514	296,858	75,834	2,407	170	78,411	計	Total	
3,356	547	52,586	176,447	51,720	1,391	115	53,226	岐阜	Gifu	名古屋 Nagoya
5,658	869	93,851	252,079	94,960	2,584	242	97,786	静岡	Shizuoka	
12,056	1,208	190,718	327,110	190,017	5,602	838	196,457	愛知	Aichi	
2,519	403	41,211	125,021	40,736	1,152	119	42,007	三重	Mie	
23,589	3,026	378,366	880,657	377,433	10,729	1,314	389,476	計	Total	
1,724	276	28,189	80,693	29,188	1,047	86	30,321	滋賀	Shiga	大 阪 Osaka
4,112	847	66,992	143,957	71,230	2,147	240	73,617	京都	Kyoto	
17,507	6,012	255,834	1,097,583	269,125	9,970	1,315	280,410	大阪	Osaka	
7,790	2,169	119,869	340,541	125,831	5,183	438	131,452	兵庫	Hyogo	
1,774	276	26,551	58,464	28,053	910	77	29,040	奈良	Nara	
1,521	314	24,779	58,075	25,568	541	50	26,159	和歌山	Wakayama	
34,428	9,895	522,214	1,779,313	548,995	19,798	2,206	570,999	計	Total	
713	210	12,045	32,402	11,804	419	41	12,264	鳥取	Tottori	
1,028	65	15,011	45,245	14,481	479	24	14,984	島根	Shimane	
2,498	421	44,326	146,076	43,811	1,563	141	45,515	岡山	Okayama	
3,431	655	66,102	197,095	67,451	2,189	175	69,815	広島	Hiroshima	
1,559	230	28,534	98,245	28,858	1,033	43	29,934	山口	Yamaguchi	
9,229	1,580	166,018	519,063	166,405	5,683	424	172,512	計	Total	
1,082	202	18,546	36,971	17,972	790	33	18,795	徳島	Tokushima	高 松 Takamatsu
1,612	434	23,712	88,183	23,670	908	61	24,639	香川	Kagawa	
2,155	430	32,676	73,256	32,364	946	59	33,369	愛媛	Ehime	
1,193	1,104	18,444	45,795	18,447	443	29	18,919	高知	Kochi	
6,042	2,171	93,378	244,205	92,453	3,087	182	95,722	計	Total	
7,092	1,861	121,716	430,912	121,856	4,270	583	126,709	福岡	Fukuoka	福 岡 Fukuoka
984	126	19,791	52,023	19,373	606	36	20,015	佐賀	Saga	
1,671	563	31,533	76,903	31,183	842	63	32,088	長崎	Nagasaki	
9,747	2,549	173,040	559,839	172,412	5,718	682	178,812	計	Total	
2,646	253	46,816	97,952	47,013	1,555	115	48,683	熊本	Kumamoto	熊 本 Kumamoto
1,463	292	26,879	77,406	26,708	897	63	27,668	大分	Oita	
1,559	331	28,378	65,247	28,349	877	61	29,287	宮崎	Miyazaki	
2,258	291	39,224	96,648	39,569	1,425	61	41,055	鹿児島	Kagoshima	
7,926	1,166	141,297	337,253	141,639	4,754	300	146,693	計	Total	
2,001	935	30,297	82,451	31,392	1,642	183	33,217	沖縄	Okinawa	沖縄 Okinawa
201,630	50,886	3,207,626	12,411,645	3,257,631	130,754	14,599	3,402,984	全国計	Grand Total	

8 酒 税

Liquor Tax

統計表を見る方のために

For the people who use the statistical tables

1 利用上の注意

この章は、平成31年4月1日から令和2年3月31日までの間に製造場から移出された酒類について、令和2年4月30日までの申告又は処理による課税事績を示したものである。

2 酒税の概要

酒類とは、アルコール分1度以上を含んでいる飲料（アルコール事業法の適用を受けるアルコールを除く。）で、その製法や性状により4種類、17品目に分類している。

酒類の分類は、①発泡性酒類（ビール、発泡酒、その他の発泡性酒類）、②醸造酒類（清酒、果実酒、その他の醸造酒）、③蒸留酒類（連続式蒸留焼酎、単式蒸留焼酎、原料用アルコール、ウイスキー、ブランデー、スピリッツ）、④混成酒類（合成清酒、みりん、甘味果実酒、リキュール、粉末酒、雑酒）である。

各酒類の税率（1kl当たり従量税率）は、次表のとおりである。

1 Notes on use

This section shows the statistics of taxation on alcoholic beverages shipped from manufacturing factories between April 1, 2019 and March 31, 2020 according to returns filed or cases processed made by April 30, 2020.

2 Outline of liquor tax

Alcoholic beverages are defined as beverages containing no less than 1% alcohol (excluding alcohol applied under the Alcohol Business Law), and divided into 4 categories and 17 items.

Alcoholic beverage categories are (1) Effervescent alcoholic beverages (beer, sparkling liquor and other effervescent alcoholic beverages); (2) Brewed alcoholic beverages (*sake*, fruit wine, other brewed liquor); (3) Distilled alcoholic beverages (continuous distillation Japanese spirits (*shochu*), simple system distillation Japanese spirits (*shochu*), alcohol for material, whiskey, brandy, spirits); and (4) Mixed alcoholic beverages (*Sake* compound, *Mirin*, sweet fruit wine, liqueur, powder liquor, miscellaneous liquor).

The rates of taxation applied to each type of alcoholic beverage (specific duty per 1 kiloliter) is summarized on the following chart.

(平成18年5月1日～)

Since May 1, 2006

酒類の分類 Alcoholic beverage classification	アルコール分等 Alcohol content, etc.	1 kl 当たり 税率 Taxation rate per 1 kiloliter	
○ 発泡性酒類 Effervescent alcoholic beverages (基本税率) (Basic taxation rate)			
ビール Beer	-	220,000 円	220,000 yen
発泡酒 Sparkling liquor	麦芽50%以上 又はアルコール分10度以上 50% ≤ Malt proportion or 10% ≤ alcohol content	220,000 円	220,000 yen
	麦芽25%以上50%未満のもの (アルコール分10度未満) 25% ≤ Malt proportion < 50% (alcohol content < 10%)	178,125 円	178,125 yen
	麦芽25%未満のもの (アルコール分10度未満) Malt proportion < 25% (alcohol content < 10%)	134,250 円	134,250 yen
(その他の発泡性酒類) Other effervescent alcoholic beverages	上記以外の酒類のうち、アルコール分が10度未満で発泡性を有するもの Other effervescent alcoholic beverages with alcohol content under 10%	80,000 円	80,000 yen
○ 醸造酒類 Brewed alcoholic beverages (基本税率) (Basic taxation rate)			
清酒 <i>Sake</i>	-	140,000 円	140,000 yen
果実酒 Fruit wine	-	80,000 円	80,000 yen
その他の醸造酒 Other brewed liquors	-	140,000 円	140,000 yen
○ 蒸留酒類 Distilled alcoholic beverages (基本税率) (Basic taxation rate)			
21度以上 21% or above		200,000 円に20度を超える 1度ごとに10,000円加算	10,000 yen added to 200,000 yen (per kiloliter) for each percentage point exceeding 20%.
21度未満 Under 21%		200,000 円	200,000 yen
連続式蒸留焼酎 Continuous distillation Japanese spirits (<i>shochu</i>)	21度以上 21% or above	200,000 円に20度を超える 1度ごとに10,000円加算	10,000 yen added to 200,000 yen (per kiloliter) for each percentage point exceeding 20%.
単式蒸留焼酎 Simple system distillation Japanese spirits (<i>shochu</i>)	21度未満 Under 21%	200,000 円	200,000 yen
原料用アルコール Alcohol for material			
ウイスキー Whisky	37度以上 37% or above	370,000 円に37度を超える 1度ごとに10,000円加算	10,000 yen added to 370,000 yen (per kiloliter) for each percentage point exceeding 37%.
ブランデー Brandy			
スピリッツ Spirits	37度未満 Under 37%	370,000 円	370,000 yen
○ 混成酒類 Mixed alcoholic beverages (基本税率) (Basic taxation rate)			
21度以上 21% or above		220,000 円に20度を超える 1度ごとに11,000円加算	11,000 yen added to 220,000 yen (per kiloliter) for each percentage point exceeding 20%.
21度未満 Under 21%		220,000 円	220,000 yen
合成清酒 <i>Sake</i> compound	-	100,000 円	100,000 yen
みりん <i>Mirin</i> (rice cooking wine)	-	20,000 円	20,000 yen
甘味果実酒 Sweet fruit wine	13度以上 13% or above	120,000 円に12度を超える 1度ごとに10,000円加算	10,000 yen added to 120,000 yen (per kiloliter) for each percentage point exceeding 12%.
リキュール Liqueur	13度未満 Under 13%	120,000 円	120,000 yen
粉末酒 Powder liquor	-	390,000 円	390,000 yen
雑酒 Miscellaneous liquor	みりん類似 Resembling sweet sake	20,000 円	20,000 yen
	21度以上 21% or above	220,000 円に20度を超える 1度ごとに11,000円加算	11,000 yen added to 220,000 yen (per kiloliter) for each percentage point exceeding 20%.
	21度未満 Under 21%	220,000 円	220,000 yen

8-1 酒税関係総括表
Overview Related to Liquor Tax

酒税関係総括表

Overview related to liquor tax

区分 Type	課税数量 Taxable volume	税額 Amount of tax	製成数量 Volume of production	販売(消費)数量 Volume of sales (consumption)	製造場数 Number of manufacturing factories	販売場数 Number of licensed sites to sell liquors
	kℓ	百万円 Million yen	kℓ	kℓ	場 site	場 site
平成26年度 FY2014	8,039,812	1,248,722	7,804,982	8,331,433	3,096	192,255
27 2015	8,196,112	1,260,340	7,939,417	8,475,607	3,150	191,296
28 2016	8,176,947	1,246,535	7,889,351	8,411,874	3,184	191,053
29 2017	8,138,548	1,229,907	7,922,356	8,373,636	3,333	189,490
30 2018	8,190,382	1,207,175	7,955,579	8,245,929	3,394	187,475
令和元 2019	8,152,778	1,180,468	7,899,689	8,127,905	3,452	184,717
清酒 Sake	457,470	52,264	365,976	450,968	1,563	
合成清酒 Sake compound	24,779	2,459	25,560	23,686	1	
連続式蒸留焼酎 Continuous distillation Japanese spirits (shochu)	317,038	74,909	330,611	342,355	34	
単式蒸留焼酎 Simple system distillation Japanese spirits (shochu)	423,439	101,035	415,385	411,932	368	
みりん Mirin (rice cooking wine)	98,782	1,975	93,429	92,771	31	
ビール Beer	2,314,990	507,872	2,418,002	2,244,365	341	
果実酒 Fruit wine	121,744	9,557	94,911	352,291	416	
甘味果実酒 Sweet fruit wine	6,613	785	7,194	9,726	8	
ウイスキー Whisky	164,784	51,262	152,949	186,204	26	
ブランデー Brandy	3,663	1,396	3,648	5,836	4	
原料用アルコール Alcohol for material	144	80	854,111	614,070	9	
スピリッツ Spirits	827,192	68,454			48	
発泡酒 Sparkling liquor	592,047	79,568	399,815	575,602	128	
リキュール Liqueur	2,416,743	198,125	2,345,917	2,400,393	195	
その他の醸造酒 Other brewed liquors	382,095	30,672	390,863	414,991	274	
粉末酒 Powder liquor	1,234	55	1,302	2,686	2	
雑酒 Miscellaneous liquor					4	
合計 Grand Total	8,152,778	1,180,468	7,899,689	8,127,905	3,452	184,717

調査期間 : 課税数量及び税額は、平成31年4月1日から令和2年3月31日までの間に製造場から移出された酒類について、令和2年4月30日までの申告又は処理による課税実績を示したものである。

製成数量及び販売(消費)数量は、平成31年4月1日から令和2年3月31日までの間を対象としている。

調査時点 : 製造場数及び販売場数は令和2年3月31日現在である。

用語の説明 : 1 課税数量とは、税額決定の基礎となるべき酒類の数量をいう。

2 製成数量とは、酒類の生産数量をいう。

3 販売(消費)数量とは、酒類小売業者の販売数量のほか、酒類製造者及び酒類卸売業者の消費者への直売数量を含めた数量をいう。

4 製造場数とは、複数の種類を製造している場合には、製造数量が最も多い酒類の種類に掲げている。

関連表 : 「8-2」の「(1)課税状況」、「8-3」の「(1)製成数量」、「8-4」の「(1)酒類の販売(消費)数量」、「8-5」の「(1)酒類製造免許場数等」、「8-5」の「(3)酒類販売業免許場数及び酒類販売業者数」

(注) 「販売(消費)数量」欄は、沖縄県分を含まない。

Period covered by survey: Figures of taxable volume and amount of tax shows the statistics of taxation on alcoholic beverages shipped from manufacturing factories between April 1, 2019 and March 31, 2020 according to returns filed or cases processed made by April 30, 2020.

Figures of volume of production, and volume of sales (consumption) are for the period from April 1, 2019 to March 31, 2020.

Time of survey: Number of manufacturing factories and points of sales are as of March 31, 2020.

Terminology: 1 "Taxable volume" means the quantity of alcoholic beverages used as the base in determining the amount of tax.

2 "Volume of production" means the quantity of alcoholic beverages produced.

3 "Volume of sales (consumption)" includes the quantity of direct sales to consumers by liquor manufacturers and liquor wholesalers other than the quantity of sales by liquor retailers.

4 As for "Number of licensed manufacturing factories", in the case that a licensed manufacturing factory manufactures more than one type, it is categorized as a manufacturing factory of its main product.

Relevant tables: "8-2 (1) Statistics of taxation", "8-3 (1) Volume of production", "8-4 (1) Volume of sales (consumption) of liquors", "8-5 (1) Number of licensed sites for manufacturing factories of liquors", etc. and "8-5 (3) Number of licensed sites to sell liquors and liquors distributors."

Note: Figures in the column "Volume of sales (consumption)" do not include the figures for Okinawa.

8-2 課 税 状 況
Statistics of Taxation

(1) 課 税 状 況
Statistics of taxation

区 分 Type	課 税 Taxation					
	一 般 税 率 適 用 Subject to ordinary tax rate		特 例 税 率 適 用 (第23条第2項第3号) Application of special case tax rate (Article 23, Clause 2, No. 3)		計 Total	
	数 量 Volume	税 額 Amount of tax	数 量 Volume	税 額 Amount of tax	数 量 Volume	税 額 Amount of tax
	kℓ 百万円 Million yen		kℓ 百万円 Million yen		kℓ 百万円 Million yen	
清 酒 <i>Sake</i>	464,953	53,214	3,257	257	468,212	53,471
合 成 清 酒 <i>Sake compound</i>	25,236	2,502	-	-	25,236	2,502
連 続 式 蒸 留 焼 酎 <i>Continuous distillation Japanese spirits (shochu)</i>	317,331	75,634	4,078	326	321,408	75,960
単 式 蒸 留 焼 酎 <i>Simple system distillation Japanese spirits (shochu)</i>	425,578	101,640	466	37	426,044	101,677
み り ん <i>Mirin(rice cooking wine)</i>	100,970	2,018	-	-	100,970	2,018
ビ ー ル <i>Beer</i>	2,401,339	526,833	-	-	2,401,339	526,833
果 実 酒 <i>Fruit wine</i>	130,445	10,255	7,715	607	138,167	10,862
甘 味 果 実 酒 <i>Sweet fruit wine</i>	3,767	266	3,057	245	6,822	811
ウ イ ス キ ー <i>Whisky</i>	127,528	48,484	37,915	3,033	165,446	51,517
ブ ラ ン デ ー <i>Brandy</i>	3,678	1,402	0	0	3,678	1,402
原 料 用 ア ル コ ー ル <i>Alcohol for material</i>	226	146	-	-	226	146
発 泡 酒 <i>Sparkling liquor</i>	594,635	79,920	-	-	594,636	79,920
そ の 他 の 醸 造 酒 <i>Other brewed liquors</i>	2,037	286	381,300	30,504	383,337	30,790
ス ピ リ ッ ツ <i>Spirits</i>	20,581	4,146	830,441	66,436	851,026	70,582
リ キ ュ ー ル <i>Liqueur</i>	77,412	11,358	2,410,461	192,622	2,487,875	203,980
粉 末 酒 <i>Powder liquor</i>	1,155	49	110	9	1,265	57
雑 酒 <i>Miscellaneous liquor</i>						
合 計 Grand Total	4,696,885	918,453	3,678,812	294,076	8,375,711	1,212,529

調査期間等 : 平成31年4月1日から令和2年3月31日までの間に製造場から移出された酒類について、令和2年4月30日までの申告又は処理による課税実績を示したものである。

用語の説明: **未納税移出**とは、製造場から移出するとき酒税の免除を受けて移出するものをいい、**輸出免税**とは、輸出する目的で酒類を製造場から移出するとき、酒税の免除を受けて移出するものをいう。

- (注) 1 「特例税率適用(第23条第2項第3号)」欄は、各品目(ビール及び発泡酒を除く。)でその他の発泡性酒類(発泡性があり、かつ、アルコール分が10度未満であるもの)になるものを示す。
 2 「酒税法(第30条第1項、第2項、第3項)」欄は、酒類製造者がある製造場から移出した酒類を当該製造場に戻し入れた場合の酒税額の控除等を示す。
 3 税関分は含まない。

Period covered by survey : This table shows the status of taxation based on returns filed or cases processed between April 1, 2019 and March 31, 2020 according to returns filed or cases processed made by April 30, 2020.

Terminology: "Non-taxable shipment" means the shipment from manufacturing factories which is exempt from tax, "Export exemption" means the one that receives the exemption of liquor tax when liquors are shipped out from the manufacturing place to for export.

Note:1 The "Application of special case tax rate (Article 23, Clause 2, No. 3)" column indicates other effervescent liquors (with effervescence and alcohol content of under 10%) for each item (other than beer and sparkling liquor).

2 Figures in the column "Liquor Tax Law (Sec. 30-1, 2 and 3)" indicate amounts of deductions of liquor tax when manufacturers transfer back alcoholic beverages to the same manufacturing factories from which they were shipped.

3 Figures by custom house are not included.

控 除 Deduction				課 税 実 数 Actual number of taxation		免 税 Exemption		区 分 Type
酒 税 法 (第30条第1項、 第2項、第3項) Liquor Tax Law (Sec. 30-1, 2 and 3)		災害減免法 (第7条第1項) Disaster Exemption Act (Sec. 7-1)				未納税移出 Non-taxable shipment	輸出免税 Export exemption	
数 量 Volume	税 額 Amount of tax	数 量 Volume	税 額 Amount of tax	数 量 Volume	税 額 Amount of tax	数 量 Volume	数 量 Volume	
kℓ	百万円 Million yen	kℓ	百万円 Million yen	kℓ	百万円 Million yen	kℓ	kℓ	
10,744	1,206	0	0	457,470	52,264	366,717	23,015	清 酒 Sake
454	43	0	0	24,779	2,459	5,232	381	合 成 清 酒 Sake compound
4,367	1,050	2	0	317,038	74,909	12,237	236	連 続 式 蒸 留 焼 酎 Continuous distillation Japanese spirits (shochu)
2,588	641	3	1	423,439	101,035	187,533	2,099	単 式 蒸 留 焼 酎 Simple system distillation Japanese spirits (shochu)
2,186	44	0	0	98,782	1,975	46,353	1,227	み り ん Mirin (rice cooking wine)
86,340	18,960	3	1	2,314,990	507,872	108,664	76,474	ビ ー ル Beer
16,421	1,306	0	0	121,744	9,557	32,772	102	果 実 酒 Fruit wine
205	25	0	0	6,613	785	5,302	348	甘 味 果 実 酒 Sweet fruit wine
653	254	1	0	164,784	51,262	196,447	8,006	ウ イ ス キ ー Whisky
13	6	0	0	3,663	1,396	1,493	78	ブ ラ ン デ ー Brandy
79	67	-	-	144	80	377,731	3,809	原 料 用 ア ル コ ー ル Alcohol for material
2,589	352	0	0	592,047	79,568	9,376	1,026	発 泡 酒 Sparkling liquor
1,247	118	0	0	382,095	30,672	9,312	286	そ の 他 の 醸 造 酒 Other brewed liquors
23,830	2,127	1	0	827,192	68,454	536,653	4,834	ス ピ リ ッ ツ Spirits
71,113	5,854	0	0	2,416,743	198,125	630,720	18,108	リ キ ュ ー ル Liqueur
32	2	-	-	1,234	55	731	48	粉 末 酒 Powder liquor
								雑 酒 Miscellaneous liquor
222,915	32,057	12	3	8,152,778	1,180,468	2,527,290	140,123	合 計 Grand Total

(2) 税関分の課税状況

Statistics of taxation by custom house

酒 類 の 品 目 等 Item of alcoholic beverage	課 税 数 量 Taxable volume	税 額 Amount of tax	酒 類 の 品 目 等 Item of alcoholic beverage	課 税 数 量 Taxable volume	税 額 Amount of tax
	kℓ	百万円 Million yen		kℓ	百万円 Million yen
清 酒 Sake	67	8	ウ イ ス キ ー Whisky	29,337	11,949
合 成 清 酒 Sake compound	17	2	ブ ラ ン デ ー Brandy	1,204	486
連 続 式 蒸 留 焼 酎 Continuous distillation Japanese spirits (shochu)	37,703	8,859	原 料 用 ア ル コ ー ル Alcohol for material	6	3
単 式 蒸 留 焼 酎 Simple system distillation Japanese spirits (shochu)	235	60	発 泡 酒 Sparkling liquor	3,620	741
み り ん Mirin (rice cooking wine)	1,360	27	そ の 他 の 醸 造 酒 Other brewed liquors	4,591	643
ビ ー ル Beer	38,787	8,532	ス ピ リ ッ ツ Spirits	12,309	4,550
果 実 酒 Fruit wine	253,664	20,292	リ キュ ー ル Liqueur	109,923	10,548
甘 味 果 実 酒 Sweet fruit wine	3,637	414	粉 末 酒 Powder liquor	4	1
			雑 酒 Miscellaneous liquor		
			合 計 Grand Total	496,466	67,115

資料:酒税課調

(注) 令和元年度内の輸入品にかかる課税実績である。

Source: Liquor Tax and Industry Division

Note: The table shows the statistics of taxation on goods imported during FY2019.

(3) 都道府県別の課税状況 (その1)

Statistics of taxation by prefectures (Part 1)

区分 Type		清 酒 Sake		合 成 清 酒 Sake compound		連続式蒸留焼酎 Continuous distillation Japanese spirits (shochu)		単式蒸留焼酎 Simple system distillation Japanese spirits (shochu)	
		数 量 Volume	税 額 Amount of tax	数 量 Volume	税 額 Amount of tax	数 量 Volume	税 額 Amount of tax	数 量 Volume	税 額 Amount of tax
国税局・都道府県 Regional Taxation Bureau / Prefecture		kℓ	百万円 Million yen	kℓ	百万円 Million yen	kℓ	百万円 Million yen	kℓ	百万円 Million yen
札幌 Sapporo	北海道 Hokkaido	4,312	474	1,311	131	14,563	2,934	521	105
仙台 Sendai	青森 Aomori	4,230	462	-	-	-	-	111	20
	岩手 Iwate	3,938	407	-	-	X	X	19	5
	宮城 Miyagi	7,601	825	-	-	X	X	13	3
	秋田 Akita	17,444	2,001	X	X	X	X	171	36
	山形 Yamagata	8,847	930	-	-	X	X	68	14
	福島 Fukushima	12,170	1,312	X	X	314	84	97	19
	計 Total	54,230	5,937	1,984	196	5,562	1,390	479	97
関東信越 Kanto Shinetsu	茨城 Ibaraki	3,310	331	X	X	2,516	594	186	36
	栃木 Tochigi	7,891	878	X	X	X	X	753	172
	群馬 Gunma	2,946	308	X	X	33,637	7,981	2,969	730
	埼玉 Saitama	24,642	2,906	X	X	8,782	2,069	51	11
	新潟 Niigata	34,660	3,917	110	11	315	83	322	72
	長野 Nagano	9,555	1,002	X	X	X	X	600	119
	計 Total	83,004	9,341	4,624	456	55,234	13,120	4,881	1,140
東京 Tokyo	千葉 Chiba	20,082	2,343	X	X	129,975	30,535	8,916	2,124
	東京 Tokyo	1,555	165	X	X	X	X	326	67
	神奈川 Kanagawa	1,032	99	X	X	X	X	180	42
	山梨 Yamanashi	9,199	1,083	X	X	X	X	1,156	288
	計 Total	31,868	3,690	9,357	936	158,523	37,217	10,578	2,521
金沢 Kanazawa	富山 Toyama	4,665	520	X	X	X	X	X	X
	石川 Ishikawa	5,429	591	X	X	X	X	69	14
	福井 Fukui	3,096	332	-	-	-	-	X	X
	計 Total	13,190	1,443	21	2	227	46	92	19
名古屋 Nagoya	岐阜 Gifu	4,806	496	744	72	X	X	540	113
	静岡 Shizuoka	3,840	398	X	X	X	X	65	13
	愛知 Aichi	13,025	1,518	1,896	186	9,593	2,283	617	116
	三重 Mie	4,766	528	X	X	17,290	4,118	254	50
	計 Total	26,437	2,940	2,687	263	34,996	8,308	1,476	293
大阪 Osaka	滋賀 Shiga	1,920	185	X	X	X	X	16	3
	京都 Kyoto	85,437	10,111	X	X	X	X	1,719	410
	大阪 Osaka	1,031	101	X	X	X	X	X	X
	兵庫 Hyogo	111,532	13,302	1,114	109	4,176	995	591	140
	奈良 Nara	2,881	292	-	-	-	-	X	X
	和歌山 Wakayama	1,996	207	-	-	X	X	126	25
	計 Total	204,797	24,198	2,779	276	22,144	5,563	4,034	967
広島 Hiroshima	鳥取 Tottori	837	80	-	-	X	X	139	26
	島根 Shimane	2,085	203	-	-	-	-	74	16
	岡山 Okayama	2,339	237	-	-	X	X	83	17
	広島 Hiroshima	8,745	984	X	X	X	X	243	50
	山口 Yamaguchi	5,933	671	-	-	X	X	143	40
	計 Total	19,939	2,175	X	X	X	X	682	149
高松 Takamatsu	徳島 Tokushima	445	43	X	X	X	X	X	X
	香川 Kagawa	1,062	113	-	-	-	-	X	X
	愛媛 Ehime	1,654	169	-	-	X	X	113	23
	高知 Kochi	4,889	546	-	-	X	X	615	131
	計 Total	8,050	871	X	X	X	X	839	176
福岡 Fukuoka	福岡 Fukuoka	4,475	466	X	X	22,414	5,521	48,862	11,735
	佐賀 Saga	2,777	285	-	-	X	X	3,975	878
	長崎 Nagasaki	1,001	100	-	-	X	X	2,742	607
	計 Total	8,253	851	X	X	22,564	5,551	55,579	13,219
熊本 Kumamoto	熊本 Kumamoto	1,088	105	X	X	X	X	13,812	3,322
	大分 Oita	2,133	222	-	-	X	X	87,870	20,915
	宮崎 Miyazaki	X	X	-	-	X	X	129,385	31,122
	鹿児島 Kagoshima	X	X	X	X	217	38	96,874	23,722
	計 Total	X	X	65	6	1,437	309	327,941	79,082
沖縄 Okinawa	沖縄 Okinawa	X	X	-	-	X	X	16,337	3,265
全国計 Grand Total		457,470	52,264	24,779	2,459	317,038	74,909	423,439	101,035

(注) この表は、「(1)課税状況」の「課税実数」欄を都道府県別に示したものである。
 Note: This table shows "Actual number of taxation" in "(1) Statistics of taxation" by prefectures.

みりん Mirin (rice cooking wine)		ビール Beer		果実酒 Fruit wine		甘味果実酒 Sweet Fruit wine		区分 Type	
数量 Volume	税額 Amount of tax	数量 Volume	税額 Amount of tax	数量 Volume	税額 Amount of tax	数量 Volume	税額 Amount of tax	国税局・都道府県 Regional Taxation Bureau / Prefecture	
kℓ	百万円 Million yen	kℓ	百万円 Million yen	kℓ	百万円 Million yen	kℓ	百万円 Million yen		
271	5	103,139	22,654	3,142	236	79	12	北海道 Hokkaido	札幌 Sapporo
-	-	96	18	1,211	94	X	X	青森 Aomori	仙台 Sendai
-	-	2,164	460	604	40	1	0	岩手 Iwate	
-	-	83,049	18,266	70	4	X	X	宮城 Miyagi	
X	X	249	46	55	4	-	-	秋田 Akita	
X	X	72	14	1,262	86	21	2	山形 Yamagata	
-	-	131,712	28,973	52	3	0	0	福島 Fukushima	
X	X	217,342	47,777	3,254	231	191	37	計 Total	
X	X	349,463	76,874	33	2	4	1	茨城 Ibaraki	関東信越 Kanto Shinetsu
X	X	342	67	30,187	2,412	3,915	434	栃木 Tochigi	
-	-	69,872	15,364	179	13	4	0	群馬 Gunma	
4,166	83	1,282	274	153	10	5	1	埼玉 Saitama	
X	X	1,962	408	437	29	X	0	新潟 Niigata	
X	X	8,804	1,892	4,606	344	27	4	長野 Nagano	
10,626	213	431,725	94,878	35,595	2,809	3,956	440	計 Total	
38,654	773	159,281	35,032	2,352	185	228	22	千葉 Chiba	東京 Tokyo
X	X	72,696	15,960	59	4	X	X	東京 Tokyo	
X	X	213,131	46,845	41,881	3,350	X	X	神奈川 Kanagawa	
X	X	935	180	20,234	1,561	318	37	山梨 Yamanashi	
39,373	786	446,043	98,017	64,526	5,100	900	109	計 Total	
X	X	128	24	X	X	X	X	富山 Toyama	金沢 Kanazawa
X	X	374	64	109	7	-	-	石川 Ishikawa	
X	X	24	4	X	X	X	X	福井 Fukui	
X	X	526	93	164	11	X	X	計 Total	
833	17	X	X	31	2	0	0	岐阜 Gifu	名古屋 Nagoya
X	X	87,841	19,276	1,718	134	116	10	静岡 Shizuoka	
9,337	187	213,050	46,859	615	46	2	0	愛知 Aichi	
X	X	X	X	5	0	34	4	三重 Mie	
10,211	204	301,920	66,344	2,369	182	152	14	計 Total	
-	-	25,321	5,565	X	X	X	X	滋賀 Shiga	大阪 Osaka
X	X	90,310	19,859	330	23	32	3	京都 Kyoto	
X	X	250,313	55,049	4,491	356	989	133	大阪 Osaka	
11,256	225	77,470	17,027	180	12	7	1	兵庫 Hyogo	
X	X	81	15	X	X	X	X	奈良 Nara	
101	2	164	31	13	1	11	1	和歌山 Wakayama	
37,088	742	443,659	97,546	5,118	398	1,040	139	計 Total	
-	-	210	39	X	X	2	0	鳥取 Tottori	広島 Hiroshima
19	0	118	22	226	14	X	X	島根 Shimane	
20	0	48,478	10,657	6,535	522	20	2	岡山 Okayama	
719	14	132	25	206	13	12	1	広島 Hiroshima	
-	-	187	35	X	X	X	X	山口 Yamaguchi	
758	15	49,125	10,778	7,028	553	211	26	計 Total	
117	2	X	X	X	X	X	X	徳島 Tokushima	高松 Takamatsu
X	X	84	0	X	X	X	X	香川 Kagawa	
X	X	49,208	11	X	X	-	-	愛媛 Ehime	
X	X	X	X	X	X	X	X	高知 Kochi	
115	2	49,377	10,852	26	2	X	X	計 Total	
X	X	186,586	41,041	32	2	X	X	福岡 Fukuoka	福岡 Fukuoka
X	X	X	X	X	X	X	X	佐賀 Saga	
X	X	X	X	X	X	-	-	長崎 Nagasaki	
122	2	186,604	41,044	39	2	9	1	計 Total	
X	X	20,482	4,505	X	X	X	X	熊本 Kumamoto	熊本 Kumamoto
-	-	41,133	9,047	135	10	22	2	大分 Oita	
X	X	179	36	251	17	X	X	宮崎 Miyazaki	
X	X	63	12	X	X	3	0	鹿児島 Kagoshima	
196	4	61,857	13,599	435	30	30	3	計 Total	
-	-	23,673	4,290	48	3	29	3	沖縄 Okinawa	沖縄 Okinawa
98,782	1,975	2,314,990	507,872	121,744	9,557	6,613	785	全国計 Grand Total	

(3) 都道府県別の課税状況 (その2)

Statistics of taxation by prefectures (Part 2)

区分 Type		ウイスキー Whisky		ブランデー Brandy		原料用 アルコール Alcohol for material		発泡酒 Sparkling liquor		その他の醸造酒 Other brewed liquors	
		数量 Volume	税額 Amount of tax	数量 Volume	税額 Amount of tax	数量 Volume	税額 Amount of tax	数量 Volume	税額 Amount of tax	数量 Volume	税額 Amount of tax
国税局・都道府県 Regional Taxation Bureau / Prefecture		kℓ	百万円 Million yen	kℓ	百万円 Million yen	kℓ	百万円 Million yen	kℓ	百万円 Million yen	kℓ	百万円 Million yen
札幌 Sapporo	北海道 Hokkaido	122	56	50	21	0	0	24,999	3,361	12,570	1,006
仙台 Sendai	青森 Aomori	X	X	X	X	X	X	17	4	0	0
	岩手 Iwate	-	-	X	X	X	X	86	14	43	6
	宮城 Miyagi	X	X	X	X	X	X	29,451	3,954	34,657	2,773
	秋田 Akita	X	X	X	X	-	-	16	3	4	1
	山形 Yamagata	X	X	0	0	X	X	11	2	25	4
	福島 Fukushima	X	X	0	0	X	X	26,383	3,542	15	2
	計 Total	114	50	1	0	X	X	55,964	7,519	34,744	2,785
関東信越 Kanto Shinetsu	茨城 Ibaraki	2,116	170	X	X	X	X	107,964	14,504	56,188	4,495
	栃木 Tochigi	X	X	X	X	X	X	58	11	8	1
	群馬 Gunma	X	X	0	0	0	0	14	2	5,178	414
	埼玉 Saitama	242	111	-	-	X	X	118	25	1	0
	新潟 Niigata	13	5	4	2	X	X	50	8	857	120
	長野 Nagano	32	13	7	3	X	X	906	195	57	8
	計 Total	62,815	17,694	1,145	429	14	6	109,110	14,747	62,289	5,038
東京 Tokyo	千葉 Chiba	47,644	15,356	620	238	X	X	8,215	1,106	1,914	155
	東京 Tokyo	X	X	0	0	X	X	244	50	841	68
	神奈川 Kanagawa	X	X	99	40	X	X	58,435	7,901	45,468	3,638
	山梨 Yamanaishi	X	X	32	13	X	X	27	5	73	6
	計 Total	55,055	18,132	751	291	104	55	66,921	9,063	48,296	3,867
金沢 Kanazawa	富山 Toyama	X	X	-	-	X	X	65	8	X	X
	石川 Ishikawa	-	-	-	-	X	X	11	2	5	1
	福井 Fukui	-	-	-	-	-	-	-	-	0	0
	計 Total	X	X	-	-	X	X	76	10	X	X
名古屋 Nagoya	岐阜 Gifu	X	X	X	X	-	-	4	1	42	6
	静岡 Shizuoka	5,818	2,273	26	10	X	X	4,848	655	1,614	130
	愛知 Aichi	13	6	X	X	X	X	49,504	6,648	39,518	3,165
	三重 Mie	X	X	92	34	0	0	20	4	373	52
	計 Total	5,911	2,309	X	X	X	X	54,376	7,308	41,547	3,352
大阪 Osaka	滋賀 Shiga	X	X	X	X	-	-	9,421	1,265	22,676	1,815
	京都 Kyoto	X	X	0	0	X	X	84	18	2,392	194
	大阪 Osaka	X	X	1,336	504	X	X	27,271	3,669	1	0
	兵庫 Hyogo	7,681	723	X	X	X	X	58,659	7,879	60,041	4,804
	奈良 Nara	-	-	X	X	X	X	9	2	20	3
	和歌山 Wakayama	X	X	-	-	X	X	33	7	-	-
	計 Total	39,081	12,407	1,599	611	5	4	95,477	12,840	85,130	6,816
広島 Hiroshima	鳥取 Tottori	X	X	X	X	-	-	2	0	2	0
	島根 Shimane	-	-	X	X	-	-	11	2	11	2
	岡山 Okayama	X	X	0	0	-	-	68,998	9,267	39,402	3,152
	広島 Hiroshima	X	X	-	-	X	X	6	1	9	1
	山口 Yamaguchi	-	-	X	X	X	X	11	2	0	0
	計 Total	147	64	X	X	X	X	69,028	9,273	39,424	3,155
高松 Takamatsu	徳島 Tokushima	X	X	X	X	X	X	36	7	3	0
	香川 Kagawa	-	-	X	X	-	-	11	2	2	0
	愛媛 Ehime	-	-	-	-	X	X	11,747	1,579	6	1
	高知 Kochi	X	X	X	X	-	-	5	1	32	5
	計 Total	X	X	X	X	X	X	11,799	1,590	43	6
福岡 Fukuoka	福岡 Fukuoka	X	X	0	0	X	X	92,861	12,467	56,332	4,508
	佐賀 Saga	-	-	X	X	X	X	-	-	1	0
	長崎 Nagasaki	-	-	X	X	X	X	-	-	1	0
	計 Total	X	X	X	X	X	X	92,861	12,467	56,334	4,508
熊本 Kumamoto	熊本 Kumamoto	X	X	X	X	X	X	5	1	621	50
	大分 Oita	-	-	X	X	-	-	5,353	719	1,087	87
	宮崎 Miyazaki	X	X	0	0	X	X	162	23	5	1
	鹿児島 Kagoshima	93	36	0	0	0	0	85	12	0	0
	計 Total	94	37	X	X	X	X	5,605	756	1,713	137
沖縄 Okinawa	沖縄 Okinawa	15	6	-	-	18	10	5,831	635	X	X
全国計 Grand Total		164,784	51,262	3,663	1,396	144	80	592,047	79,568	382,095	30,672

スピリッツ Spirits		リキュール Liqueur		粉末酒・雑酒 Powder liquor Other miscellaneous liquor		合 計 Grand Total		区 分 Type		
数 量 Volume	税 額 Amount of tax	数 量 Volume	税 額 Amount of tax	数 量 Volume	税 額 Amount of tax	数 量 Volume	税 額 Amount of tax	国税局・都道府県 Regional Taxation Bureau / Prefecture		
kℓ	百万円 Million yen	kℓ	百万円 Million yen	kℓ	百万円 Million yen	kℓ	百万円 Million yen			
4,013	334	47,783	3,842	-	-	216,876	35,170	北海道	Hokkaido	札幌 Sapporo
171	14	396	32	-	-	6,367	673	青森	Aomori	仙台 Sendai
0	0	26	3	-	-	7,020	970	岩手	Iwate	
2,951	236	54,233	4,341	28	2	212,122	30,427	宮城	Miyagi	
98	12	86	11	-	-	23,897	3,256	秋田	Akita	
95	8	206	18	-	-	11,931	1,404	山形	Yamagata	
3,319	245	70,319	5,629	18	2	244,482	39,844	福島	Fukushima	
6,634	514	125,266	10,034	46	4	505,819	76,574	計	Total	
78,138	6,230	299,398	23,985	0	0	900,026	127,266	茨城	Ibaraki	関東信越 Kanto Shinetsu
152,993	12,914	87,350	8,514	-	-	360,798	45,729	栃木	Tochigi	
53	8	219,201	17,579	-	-	334,841	42,478	群馬	Gunma	
-	-	30,935	2,492	-	-	73,409	8,283	埼玉	Saitama	
15	7	721	126	0	0	39,964	4,800	新潟	Niigata	
835	75	19,702	1,907	2	0	45,328	5,589	長野	Nagano	
232,034	19,233	657,307	54,603	2	0	1,754,366	234,146	計	Total	
112,512	9,631	127,405	10,615	-	-	666,851	109,053	千葉	Chiba	東京 Tokyo
48,429	3,876	122,403	9,793	1	0	246,587	29,985	東京	Tokyo	
1,201	220	133,143	10,811	-	-	524,556	79,738	神奈川	Kanagawa	
14	6	565	108	-	-	39,975	6,067	山梨	Yamanashi	
162,156	13,732	383,516	31,328	1	0	1,477,969	224,844	計	Total	
X	X	57	8	-	-	5,326	640	富山	Toyama	金沢 Kanazawa
X	X	247	33	-	-	6,260	712	石川	Ishikawa	
1	0	43	9	-	-	3,191	349	福井	Fukui	
2	1	347	50	-	-	14,777	1,701	計	Total	
3,252	266	1,371	178	1	0	17,863	2,615	岐阜	Gifu	名古屋 Nagoya
53,778	4,486	113,242	9,541	32	3	274,933	37,401	静岡	Shizuoka	
16,283	1,273	158,657	12,729	50	17	512,163	75,035	愛知	Aichi	
63,673	5,094	16,665	1,661	0	0	104,239	11,760	三重	Mie	
136,986	11,120	289,935	24,109	83	20	909,198	126,812	計	Total	
△ 53	△ 4	10,338	828	-	-	69,713	9,653	滋賀	Shiga	大阪 Osaka
71,222	5,712	176,402	14,127	2	1	463,256	54,192	京都	Kyoto	
64,499	5,435	181,623	15,060	-	-	574,318	93,849	大阪	Osaka	
64,770	5,362	151,692	12,435	2	1	549,436	63,123	兵庫	Hyogo	
4	2	1,768	160	10	1	4,792	478	奈良	Nara	
13	5	1,989	209	0	0	4,715	546	和歌山	Wakayama	
200,455	16,513	523,812	42,819	14	2	1,666,230	221,840	計	Total	
3	1	185	19	-	-	1,554	224	鳥取	Tottori	広島 Hiroshima
-	-	60	6	8	0	2,788	288	島根	Shimane	
56,632	4,531	118,510	9,718	7	2	341,025	38,107	岡山	Okayama	
10,025	824	8,712	709	10	2	31,652	3,127	広島	Hiroshima	
-	-	20,279	1,625	0	0	26,566	2,374	山口	Yamaguchi	
66,660	5,356	147,746	12,077	25	4	403,585	44,120	計	Total	
4	1	431	73	-	-	1,971	305	徳島	Tokushima	高松 Takamatsu
0	0	43	4	0	0	1,244	140	香川	Kagawa	
△ 42	△ 9	19,245	1,544	-	-	81,933	14,128	愛媛	Ehime	
3	1	294	25	-	-	5,925	727	高知	Kochi	
△ 35	△ 7	20,013	1,646	0	0	91,073	15,300	計	Total	
1,394	246	132,040	10,618	-	-	546,544	87,099	福岡	Fukuoka	福岡 Fukuoka
-	-	62	7	4	1	6,988	1,204	佐賀	Saga	
1	1	150	13	-	-	3,903	721	長崎	Nagasaki	
1,395	246	132,252	10,638	4	1	557,435	89,024	計	Total	
13,208	1,057	45,703	3,663	833	17	96,880	12,941	熊本	Kumamoto	熊本 Kumamoto
3,007	250	27,869	2,245	8	2	168,620	33,499	大分	Oita	
43	17	121	15	-	-	130,534	31,302	宮崎	Miyazaki	
292	46	643	88	218	4	98,677	23,969	鹿児島	Kagoshima	
16,550	1,370	74,336	6,012	1,059	23	494,711	101,711	計	Total	
342	43	14,430	969	-	-	60,739	9,226	沖縄	Okinawa	沖縄 Okinawa
827,192	68,454	2,416,743	198,125	1,234	55	8,152,778	1,180,468	全 国 計 Grand Total		

8-3 製 成 数 量

Volume of Production

(1) 製 成 数 量

Volume of production

区 分 Type	製 成 数 量 等 Volume of production, etc.					手 持 数 量 Volume in stock (令和2年 3 月 末 現 在 (as of the end of March, 2020))
	製 成 Production ①	アルコール等 混和 Mixing of alcohol, etc. ②	焼酎の品目別 アルコール分等 変更 Change of alcohol content by item of <i>shochu</i> , etc. ③	用途変更等 Change of intended use ④	計 Total ①+②+③-④	
	kℓ	kℓ	kℓ	kℓ	kℓ	kℓ
清 酒 <i>Sake</i>	(354,434) 372,837	4	-	6,881	(353,146) 365,976	(322,786) 359,770
合 成 清 酒 <i>Sake compound</i>	(16,910) 25,878	7	-	325	(16,792) 25,560	(909) 1,355
連 続 式 蒸 留 焼 酎 <i>Continuous distillation Japanese spirits (shochu)</i>	352,766	4	45,154	67,322	330,611	21,857
単 式 蒸 留 焼 酎 <i>Simple system distillation Japanese spirits (shochu)</i>	312,232	225	442,961	340,032	415,385	420,682
み り ん <i>Mirin(rice cooking wine)</i>	144,031	49	-	50,648	93,429	15,211
ビ ー ル <i>Beer</i>	2,438,623	3	-	20,624	2,418,002	48,184
果 実 酒 <i>Fruit wine</i>	185,044	19	-	90,153	94,911	46,744
甘 味 果 実 酒 <i>Sweet fruit wine</i>	10,866	12	-	3,681	7,194	2,638
ウ イ ス キ ー <i>Whisky</i>	213,618	14	-	60,684	152,949	24,565
ブ ラ ン デ ー <i>Brandy</i>	4,172	-	-	522	3,648	1,522
発 泡 酒 <i>Sparkling liquor</i>	1,102,239	0	-	702,425	399,815	40,950
そ の 他 の 醸 造 酒 <i>Other brewed liquors</i>	395,094	-	-	4,228	390,863	2,955
原 料 用 ア ル コ ー ル <i>Alcohol for material</i>	973,171	193	-	119,252	854,111	27,906
ス ピ リ ッ ツ <i>Spirits</i>						
リ キ ュ ー ル <i>Liqueur</i>	2,529,107	133	-	183,326	2,345,917	77,193
粉 末 酒 <i>Powder liquor</i>	1,330	-	-	26	1,302	649
雑 酒 <i>Miscellaneous liquor</i>						
合 計 Grand Total	9,061,036	662	488,118	1,650,145	7,899,689	1,092,214

調査期間等：平成31年4月1日から令和2年3月31日までの間に製成された酒類について、酒類製造者から申告された「酒類の製成及び移出の数量等申告書」に基づき作成したものである。

(注) 1 犯則分は含まない。

2 () 書は、アルコール分20度分に換算したものである。

3 ウイスキー及びブランデーはアルコール分40度分に、原料用アルコール及びスピリッツはアルコール分100度分にそれぞれ換算したものである。

Period covered by survey, etc.: The table above has been prepared based on the "Information return for the volumes, etc. of alcoholic beverages manufactured and shipped" with regard to alcoholic beverages manufactured during the period April 1, 2019 through March 31, 2020.

Note:1 Figures for tax crime are not included.

2 Figures in the brackets show the volume converted into the quantity of products with alcohol content of 20 %.

3 Figures for "Whisky" and "Brandy" show the volume converted into the quantity of products with alcohol content of 40 % and figures for "Alcohol for material" and "Spirits" show the volume converted into the quantity of products with alcohol content of 100 %.

(2) 製成数量の累年比較

Yearly comparison of volume of production

区 分 Type	平成26年度 FY2014	平成27年度 FY2015	平成28年度 FY2016	平成29年度 FY2017	平成30年度 FY2018	令和元年度 FY2019
	kℓ	kℓ	kℓ	kℓ	kℓ	kℓ
清 酒 Sake	(442,916) 447,487	(436,447) 444,711	(418,612) 426,549	(402,065) 411,272	(395,396) 406,064	(353,146) 365,976
合 成 清 酒 Sake compound	(23,411) 35,332	(22,757) 34,846	(20,579) 32,022	(19,282) 29,498	(17,929) 27,360	(16,792) 25,560
連 続 式 蒸 留 酎 Continuous distillation Japanese spirits (shochu)	372,825	366,989	359,021	352,407	343,933	330,611
単 式 蒸 留 酎 Simple system distillation Japanese spirits (shochu)	507,378	480,833	473,509	468,034	447,630	415,385
み り ん Mirin (rice cooking wine)	90,601	96,105	93,920	91,046	87,037	93,429
ビ ー ル Beer	2,732,643	2,793,854	2,752,795	2,683,542	2,544,314	2,418,002
果 実 酒 Fruit wine	95,163	107,007	96,317	101,903	95,834	94,911
甘 味 果 実 酒 Sweet fruit wine	6,661	5,465	4,240	4,239	6,141	7,194
ウ イ ス キ ー Whisky	100,530	111,457	114,296	127,721	140,438	152,949
ブ ラ ン デ ー Brandy	4,819	4,594	4,368	3,978	3,711	3,648
発 泡 酒 Sparkling liquor	559,529	535,996	502,438	501,887	422,061	399,815
そ の 他 の 醸 造 酒 Other brewed liquors	535,653	504,968	483,758	442,411	410,002	390,863
原 料 用 ア ル コ ー ル Alcohol for material	444,019	531,501	565,155	637,685	771,970	854,111
ス ピ リ ッ ツ Spirits						
リ キ ュ ー ル Liqueur	1,870,845	1,919,572	1,979,404	2,065,242	2,270,056	2,345,917
粉 末 酒 Powder liquor	1,469	1,526	1,533	1,489	1,312	1,302
雑 酒 Miscellaneous liquor						
合 計 Grand Total	7,804,982	7,939,417	7,889,351	7,922,356	7,977,865	7,899,689

(注) () 書はアルコール分20度に換算したものである。

Note: Figures in the brackets show the volume converted into the quantity of products with alcohol content of 20 %

(3) 都道府県別の製成数量
Volume of production by prefectures

区分 Type 国税局・都道府県 Regional Taxation Bureau / Prefecture			製 成 数 量 等 Volume of production, etc.					
			清 酒 Sake	合成清酒 Sake compound	連続式蒸留 焼酎 Continuous distillation Japanese spirits (shochu)	単式蒸留 焼酎 Simple system distillation Japanese spirits (shochu)	み り ん Mirin (rice cooking wine)	ビ ー ル Beer
			kℓ	kℓ	kℓ	kℓ	kℓ	kℓ
札幌 Sapporo	北海道 Hokkaido		3,701	1,135	13,309	220	6	101,564
仙台 Sendai	青森 Aomori		3,831	-	-	125	-	96
	岩手 Iwate		3,228	-	X	16	-	2,177
	宮城 Miyagi		6,537	-	X	15	-	85,157
	秋田 Akita		14,038	X	X	24	X	261
	山形 Yamagata		8,462	-	X	65	X	77
	福島 Fukushima		9,786	X	337	78	-	131,743
	計 Total		45,882	1,990	5,495	323	X	219,511
関東信越 Kanto Shinetsu	茨城 Ibaraki		2,854	X	2,531	177	X	349,975
	栃木 Tochigi		6,365	X	X	197	X	3,389
	群馬 Gunma		2,623	X	36,818	△ 1,301	-	66,866
	埼玉 Saitama		14,839	X	8,611	49	3,199	1,756
	新潟 Niigata		30,678	11	X	344	X	4,144
	長野 Nagano		7,004	X	133	267	X	4,501
	計 Total		64,363	4,847	58,012	△ 267	9,140	430,631
東京 Tokyo	千葉 Chiba		5,905	X	134,980	1,088	35,741	160,453
	東京 Tokyo		1,303	X	X	288	X	72,369
	神奈川 Kanagawa		900	X	X	35	X	235,480
	山梨 Yamanashi		8,202	X	X	423	X	998
	計 Total		16,310	9,863	164,599	1,834	36,385	469,300
金沢 Kanazawa	富山 Toyama		3,998	X	X	X	X	139
	石川 Ishikawa		4,897	X	X	39	X	434
	福井 Fukui		2,865	-	-	X	X	30
	計 Total		11,760	20	228	58	11	603
名古屋 Nagoya	岐阜 Gifu		3,556	739	X	284	721	X
	静岡 Shizuoka		4,677	X	X	48	X	88,128
	愛知 Aichi		10,231	2,031	9,707	349	8,251	226,704
	三重 Mie		2,153	X	17,225	△ 103	X	X
	計 Total		20,617	2,822	34,993	578	8,976	315,509
大阪 Osaka	滋賀 Shiga		3,069	X	X	11	-	32,727
	京都 Kyoto		65,024	X	X	△ 224	X	87,062
	大阪 Osaka		743	X	X	X	X	256,538
	兵庫 Hyogo		96,076	1,140	3,360	336	11,012	78,996
	奈良 Nara		3,039	-	-	X	X	86
	和歌山 Wakayama		1,865	-	X	18	105	194
	計 Total		169,816	2,833	21,799	△ 405	38,047	455,603
広島 Hiroshima	鳥取 Tottori		685	-	X	21	-	229
	島根 Shimane		1,647	-	-	28	X	128
	岡山 Okayama		1,961	-	-	63	X	49,008
	広島 Hiroshima		5,762	X	X	68	620	13,849
	山口 Yamaguchi		7,166	-	-	205	-	214
	計 Total		17,221	X	X	385	665	63,428
高松 Takamatsu	徳島 Tokushima		403	X	X	X	130	X
	香川 Kagawa		861	-	-	X	X	96
	愛媛 Ehime		1,313	-	-	73	X	49,231
	高知 Kochi		4,325	-	-	682	X	X
	計 Total		6,902	X	X	811	130	49,420
福岡 Fukuoka	福岡 Fukuoka		3,113	X	28,715	47,377	X	214,771
	佐賀 Saga		2,541	-	X	2,932	X	X
	長崎 Nagasaki		690	-	X	3,009	X	X
	計 Total		6,344	X	28,694	53,318	X	214,791
熊本 Kumamoto	熊本 Kumamoto		1,100	X	X	14,173	X	18,161
	大分 Oita		1,810	-	-	76,847	-	45,936
	宮崎 Miyazaki		X	-	X	144,311	X	224
	鹿児島 Kagoshima		X	X	263	108,528	X	64
	計 Total		X	63	1,629	343,859	64	64,385
沖縄 Okinawa	沖縄 Okinawa		X	-	X	14,671	-	33,257
全 国 計 Grand Total			365,976	25,560	330,611	415,385	93,429	2,418,002

(注) この表は、「(1)製成数量」の「製成数量等⑤」欄を都道府県別に示したものである。

Note: This table shows the breakdown of "Volume of production, etc.⑤" of "(1)Volume of production" by prefectures.

製 成 数 量 等 Volume of production, etc.						区 分 Type	国税局・都道府県 Regional Taxation Bureau /Prefecture	
果実酒 Fruit wine	甘味果実酒 Sweet Fruit wine	ウイスキー Whisky	ブランデー Brandy	その他 Others	合 計 Grand Total			
kℓ	kℓ	kℓ	kℓ	kℓ	kℓ			
3,627	7	39	6	81,215	204,829	北海道	Hokkaido	札幌 Sapporo
1,262 677 92 46 1,444 61 3,582	X - X - 25 - 261	X - X X X - 165	X - X X - - X	439 150 112,151 153 939 100,125 213,957	6,002 6,256 203,973 20,399 12,278 242,297 491,205	青森 岩手 宮城 秋田 山形 福島 計	Aomori Iwate Miyagi Akita Yamagata Fukushima Total	仙台 Sendai
37 29,046 32 117 515 5,108 34,855	3 5,238 - X X 18 5,266	2,123 X X 359 113 706 43,550	- X - - X 15 1,216	540,753 176,929 156,058 33,616 1,851 24,150 933,357	898,741 278,486 261,991 65,627 38,167 41,966 1,584,978	茨城 栃木 群馬 埼玉 新潟 長野 計	Ibaraki Tochigi Gunma Saitama Niigata Nagano Total	関東信越 Kanto Shinetsu
1,047 61 29,273 13,941 44,322	X X X 311 676	35,342 X X 34,564 69,157	619 0 127 57 803	239,614 163,623 187,954 △ 1,810 589,381	624,320 236,916 484,701 56,699 1,402,636	千葉 東京 神奈川 山梨 計	Chiba Tokyo Kanagawa Yamanashi Total	東京 Tokyo
X 130 X 200	X - X X	X - - X	X - - X	159 267 74 500	4,623 5,778 3,001 13,402	富山 石川 福井 計	Toyama Ishikawa Fukui Total	金沢 Kanazawa
△ 14 372 521 7 886	- 0 0 △ 121 △ 121	X 6,128 39 X 6,264	X 18 △ 2 X △ 55	10,920 200,171 263,640 82,232 556,963	22,428 301,521 521,471 102,013 947,433	岐阜 静岡 愛知 三重 計	Gifu Shizuoka Aichi Mie Total	名古屋 Nagoya
X 320 160 146 X 2 725	X 128 315 75 X X 523	X X X 982 - X 32,614	X 0 1,332 316 X - 1,648	43,286 208,650 147,727 376,517 1,880 62,975 841,035	79,272 394,385 451,047 568,952 5,018 65,563 1,564,237	滋賀 京都 大阪 兵庫 奈良 和歌山 計	Shiga Kyoto Osaka Hyogo Nara Wakayama Total	大阪 Osaka
X 249 4,814 929 X 6,055	7 X 32 333 X 526	X - X X - 204	X X - 0 X △ 2	173 131 284,236 21,083 52,265 357,888	1,170 2,359 340,145 45,741 59,867 449,282	鳥取 島根 岡山 広島 山口 計	Tottori Shimane Okayama Hiroshima Yamaguchi Total	広島 Hiroshima
X X X X 18	X X - - X	X - - X X	X X - X 1	508 65 30,982 459 32,014	1,998 1,050 81,604 5,485 90,137	徳島 香川 愛媛 高知 計	Tokushima Kagawa Ehime Kochi Total	高松 Takamatsu
37 X X 51	X X - 4	X - - X	△ 1 X - △ 1	284,799 96 166 285,061	578,924 5,635 3,816 588,375	福岡 佐賀 長崎 計	Fukuoka Saga Nagasaki Total	福岡 Fukuoka
144 138 259 △ 1 540	X X X 3 14	X - X 846 886	X X - - X	50,152 27,620 310 873 78,955	84,771 152,354 145,597 110,726 493,448	熊本 大分 宮崎 鹿児島 計	Kumamoto Oita Miyazaki Kagoshima Total	熊本 Kumamoto
50	27	29	-	21,682	69,727	沖縄	Okinawa	沖縄 Okinawa
94,911	7,194	152,949	3,648	3,992,008	7,899,689	全 国 計 Grand Total		

8-4 販売（消費）数量
Volume of Sales (Consumption)

(1) 酒類の販売（消費）数量
Volume of sales (consumption) of liquors

区 分 Type	酒 類 製 造 者 の 移 出 数 量 Volume of shipment by liquor manufacturers						販売業者の販売数量 Volume of sales by distributors		令和2年3月31日現在 販売業者の 手持数量 Volume in stock under distributors as of March 31, 2020	消費者に 対する販 売数量計 Total volume of sales to consumers ①+②
	製造場 (課税) Manufacturing factories (taxable)	製造場の 支店等 Branches of manufacturing factory, etc.	卸売業者 Wholesalers	小売業者 Retailers	消費者 Consumers ①	計 Total	販売業者 Distributors	消 費 者 Consumers ②		
	kℓ	kℓ	kℓ	kℓ	kℓ	kℓ	kℓ	kℓ	kℓ	kℓ
清 酒 Sake	264	100,032	283,021	63,429	10,459	456,586	818,668	440,531	76,247	450,968
合 成 清 酒 Sake compound	215	14,768	8,962	691	123	24,659	49,435	23,562	2,884	23,686
連 続 式 蒸 留 酎 Continuous distillation Japanese spirits (shochu)	1,201	204,946	99,110	8,654	3,700	317,613	927,024	338,673	63,908	342,355
単 式 蒸 留 酎 Simple system distillation Japanese spirits (shochu)	119	190,961	184,113	22,027	9,484	406,711	768,024	402,462	75,564	411,932
み り ん Mirin (rice cooking wine)	148	59,805	31,859	1,747	4,387	97,946	193,943	88,384	11,065	92,771
ビ ー ル Beer	311	2,197,700	79,248	5,323	8,510	2,291,102	6,656,608	2,235,922	178,561	2,244,365
果 実 酒 Fruit wine	427	59,228	55,274	2,918	3,779	121,620	679,647	348,523	156,284	352,291
甘 味 果 実 酒 Sweet fruit wine	0	965	5,217	89	149	6,417	25,430	9,579	4,740	9,726
ウ イ ス キ ー Whisky	6	94,529	68,938	1,243	312	165,032	608,244	185,896	40,044	186,204
ブ ラ ン デ ー Brandy	0	3,279	824	10	5	4,117	14,300	5,829	2,928	5,836
発 泡 酒 Sparkling liquor	99	582,374	1,526	670	1,110	585,782	1,535,232	574,515	62,415	575,602
原 料 用 アル コ ー ル Alcohol for material	595	733,762	99,911	83	188	834,537	2,453,794	613,925	122,072	614,070
ス ピ リ ッ ツ Spirits										
リ キ ュ ー ル Liqueur	12,306	2,142,575	247,089	3,161	1,408	2,406,540	7,113,028	2,399,109	341,709	2,400,393
そ の 他 の 醸 造 酒 Other brewed liquors	2	379,034	2,655	172	147	382,020	926,306	414,864	43,275	414,991
粉 末 酒 Powder liquor	-	7	989	160	62	1,220	1,853	2,622	809	2,686
雑 酒 Miscellaneous liquor										
合 計 Grand Total	15,706	6,763,978	1,168,753	110,380	43,863	8,101,909	22,771,534	8,084,392	1,182,513	8,127,905

調査期間等：平成31年4月1日から令和2年3月31日までの間に販売された酒類について、酒類製造者又は酒類販売業者から提出された「移出数量明細書」又は「酒類の販売数量等報告書」に基づき作成したものである。

(注) 沖縄県分は含まない。

Period covered by survey, etc.: The table above has been prepared based on the "Statement of volumes shipped" or "Report on volumes of alcoholic beverages sold" filed by manufacturers or sellers of alcoholic beverages, respectively, with regard to alcoholic beverages sold during the period April 1, 2019 through March 31, 2020.

Note: Figures for Okinawa are not included.

(2) 販売（消費）数量の累年比較

Yearly comparison of volume of sales (consumption)

区 分 Type	平成26年度 FY2014	平成27年度 FY2015	平成28年度 FY2016	平成29年度 FY2017	平成30年度 FY2018	令和元年度 FY2019
	kℓ	kℓ	kℓ	kℓ	kℓ	kℓ
清 酒 Sake	557,435	555,644	537,433	525,745	488,696	450,968
合 成 清 酒 Sake compound	33,702	32,689	30,267	29,523	27,792	23,686
連 続 式 蒸 留 酎 Continuous distillation Japanese spirits (shochu)	400,164	391,213	373,626	370,938	355,103	342,355
単 式 蒸 留 酎 Simple system distillation Japanese spirits (shochu)	462,411	466,984	457,321	445,106	424,401	411,932
み り ん Mirin (rice cooking wine)	101,474	106,813	105,916	105,877	98,811	92,771
ビ ー ル Beer	2,595,539	2,665,929	2,636,915	2,540,328	2,385,641	2,244,365
果 実 酒 Fruit wine	350,670	370,337	352,492	363,936	352,046	352,291
甘 味 果 実 酒 Sweet fruit wine	10,019	9,465	8,795	10,701	9,955	9,726
ウ イ ス キ ー Whisky	118,070	135,456	145,197	160,415	174,770	186,204
ブ ラ ン デ ー Brandy	6,628	6,672	6,608	6,427	6,339	5,836
発 泡 酒 Sparkling liquor	764,936	751,499	731,737	678,233	620,333	575,602
原 料 用 ア ル コ ー ル Alcohol for material	318,871	352,818	401,030	458,980	541,353	614,070
ス ピ リ ッ ツ Spirits						
リ キ ュ ー ル Liqueur	1,979,359	2,033,713	2,056,605	2,181,465	2,292,499	2,400,393
そ の 他 の 醸 造 酒 Other brewed liquors	626,389	593,336	564,701	492,702	465,488	414,991
粉 末 酒 Powder liquor	5,722	3,053	3,178	3,175	2,663	2,686
雑 酒 Miscellaneous liquor						
合 計 Grand Total	8,331,433	8,475,607	8,411,874	8,373,636	8,245,929	8,127,905

(注) 沖縄県分は含まない。

Note: Figures for Okinawa are not included.

8 酒 税

(3) 都道府県別の販売（消費）数量
Volume of sales (consumption) by prefectures

国税局・都道府県 Regional Taxation Bureau / Prefecture		区分 Type	清酒	合成清酒	連続式蒸留	単式蒸留	みりん	ビール	果実酒	甘味
			Sake	Sake compound	Continuous distillation Japanese spirits (shochu)	Simple system distillation Japanese spirits (shochu)	Mirin (rice cooking wine)	Beer	Fruit wine	Sweet Fruit wine
			kℓ	kℓ	kℓ	kℓ	kℓ	kℓ	kℓ	kℓ
札幌	北海道	Hokkaido	19,513	1,192	30,744	5,689	3,697	110,583	15,913	408
仙台	青森	Aomori	6,009	497	6,621	3,198	512	21,996	2,787	79
	岩手	Iwate	5,951	315	4,802	3,538	564	22,597	2,859	62
	宮城	Miyagi	10,239	524	6,509	7,317	1,673	40,422	6,125	149
	秋田	Akita	6,639	409	5,271	2,174	424	17,885	1,934	58
	山形	Yamagata	6,328	390	5,128	2,213	829	18,564	2,505	64
	福島	Fukushima	10,160	420	4,371	6,762	1,272	31,430	3,434	91
	計	Total	45,326	2,555	32,702	25,202	5,274	152,894	19,644	503
関東信越	茨城	Ibaraki	9,983	554	7,239	7,909	1,359	37,510	4,710	108
	栃木	Tochigi	7,324	323	6,169	4,824	885	27,012	3,725	94
	群馬	Gunma	6,587	307	8,235	3,379	1,249	25,160	3,559	86
	埼玉	Saitama	21,314	912	25,246	13,110	3,210	84,525	17,862	299
	新潟	Niigata	18,017	836	8,567	4,556	1,691	42,424	4,656	113
	長野	Nagano	10,949	331	5,863	5,827	1,530	35,686	7,005	147
	計	Total	74,174	3,263	61,319	39,605	9,924	252,317	41,517	847
東京	千葉	Chiba	18,015	868	17,664	14,536	5,243	82,017	14,533	341
	東京	Tokyo	58,293	3,050	58,300	36,623	15,040	434,482	95,361	2,279
	神奈川	Kanagawa	25,003	1,133	29,830	19,975	4,515	146,534	27,316	559
	山梨	Yamanashi	3,024	221	2,484	2,600	557	13,008	4,649	100
計	Total	104,334	5,271	108,278	73,734	25,356	676,041	141,859	3,279	
金沢	富山	Toyama	5,918	146	2,678	2,825	602	21,220	2,107	45
	石川	Ishikawa	6,112	216	2,358	3,142	920	21,394	2,276	92
	福井	Fukui	3,625	140	1,209	2,053	567	13,123	1,102	38
計	Total	15,655	502	6,245	8,020	2,089	55,737	5,485	175	
名古屋	岐阜	Gifu	7,399	342	3,242	4,932	1,341	24,080	3,585	97
	静岡	Shizuoka	13,313	920	9,927	11,962	3,002	61,130	8,583	239
	愛知	Aichi	19,607	1,345	13,238	19,252	7,146	125,508	14,582	551
	三重	Mie	6,045	347	5,683	5,022	1,278	25,381	2,457	103
計	Total	46,364	2,954	32,090	41,168	12,767	236,099	29,207	990	
大阪	滋賀	Shiga	5,235	164	2,061	3,765	1,231	15,025	2,209	181
	京都	Kyoto	10,922	448	3,718	7,500	2,331	55,134	8,460	313
	大阪	Osaka	28,125	1,450	14,411	28,633	6,914	196,938	25,383	952
	兵庫	Hyogo	18,764	742	8,379	16,614	3,988	88,225	12,272	458
	奈良	Nara	4,569	199	1,742	3,518	845	15,790	1,935	58
	和歌山	Wakayama	3,816	173	1,738	3,137	744	13,304	2,915	48
計	Total	71,431	3,176	32,049	63,167	16,053	384,416	53,174	2,010	
広島	鳥取	Tottori	2,461	348	1,078	2,045	500	9,255	772	33
	島根	Shimane	3,399	168	1,501	3,054	616	10,568	1,061	177
	岡山	Okayama	6,134	320	3,095	6,692	1,166	24,436	2,857	98
	広島	Hiroshima	9,551	456	4,805	10,903	2,226	45,630	4,878	205
	山口	Yamaguchi	4,903	262	2,776	5,926	925	20,646	1,833	70
計	Total	26,449	1,554	13,255	28,619	5,433	110,535	11,401	583	
高松	徳島	Tokushima	2,335	123	1,110	2,623	508	10,611	1,545	65
	香川	Kagawa	3,174	233	1,624	3,251	1,687	15,887	1,708	69
	愛媛	Ehime	4,564	300	2,844	4,889	1,514	22,155	1,887	89
	高知	Kochi	2,894	145	1,692	2,569	523	14,218	1,086	36
計	Total	12,967	801	7,270	13,332	4,232	62,871	6,226	259	
福岡	福岡	Fukuoka	16,511	947	7,816	30,064	3,588	89,901	15,331	301
	佐賀	Saga	3,487	237	1,011	4,085	503	12,208	1,073	36
	長崎	Nagasaki	4,222	286	2,470	7,413	690	20,395	1,928	60
計	Total	24,220	1,470	11,297	41,562	4,781	122,504	18,332	397	
熊本	熊本	Kumamoto	3,643	333	2,505	12,702	1,120	24,929	3,048	76
	大分	Oita	3,600	265	2,109	8,152	651	18,402	2,139	72
	宮崎	Miyazaki	1,867	161	1,100	14,971	514	18,205	2,110	65
	鹿児島	Kagoshima	1,425	189	1,392	36,009	880	18,832	2,236	62
計	Total	10,535	948	7,106	71,834	3,165	80,368	9,533	275	
沖縄	沖縄	Okinawa	952	107	795	11,217	654	19,725	3,667	173
全国計 Grand Total			450,968	23,686	342,355	411,932	92,771	2,244,365	352,291	9,726

(注) 1 この表は、「(1)酒類の販売（消費）数量」の「消費者に対する販売数量計」欄を都道府県別に示したものである。
2 「全国計」欄は、沖縄分を含まない。

Note: 1 This table shows the breakdown of "Total volume of sales to consumers of (1)Volume of sales (consumption) of liquors by prefectures."
2 Figures for Okinawa are not included in those of Grand Total.

ウイスキー Whisky	ブランデー Brandy	発泡酒 Sparkling liquor	原料用 アルコール・ スピリッツ Alcohol for material・ Spirits	リキュール Liqueur	その他 Others	合計 Grand Total	区 分 Type		
							国税局・都道府県 Regional Taxation Bureau / Prefecture		
kℓ	kℓ	kℓ	kℓ	kℓ	kℓ	kℓ			
8,578	225	29,395	20,100	127,766	15,021	388,838	北海道	Hokkaido	札幌 Sapporo
2,077	61	8,448	8,079	32,989	4,974	98,331	青森	Aomori	仙台 Sendai
1,679	39	6,086	7,455	28,278	4,415	88,640	岩手	Iwate	
4,499	83	11,083	12,651	47,373	6,818	155,460	宮城	Miyagi	
1,573	32	5,438	5,741	24,488	4,215	76,284	秋田	Akita	
1,649	32	4,113	5,177	21,635	2,821	71,450	山形	Yamagata	
2,817	62	8,226	8,799	34,169	5,246	117,270	福島	Fukushima	
14,294	309	43,394	47,902	188,932	28,489	607,435	計	Total	
3,938	76	10,225	12,852	52,185	7,867	156,513	茨城	Ibaraki	
2,745	62	6,578	8,430	33,954	5,740	107,859	栃木	Tochigi	
2,551	44	6,816	7,099	32,975	5,382	103,431	群馬	Gunma	
8,550	194	21,129	31,271	123,260	19,723	370,609	埼玉	Saitama	
2,971	60	10,980	11,964	50,087	7,199	164,120	新潟	Niigata	
3,026	74	7,114	6,900	36,997	5,346	126,790	長野	Nagano	
23,781	510	62,842	78,516	329,458	51,257	1,029,322	計	Total	
9,093	500	21,157	29,731	116,173	18,079	347,959	千葉	Chiba	東京 Tokyo
36,407	1,114	58,470	88,137	309,772	43,571	1,240,900	東京	Tokyo	
14,116	264	31,789	44,354	164,815	25,053	535,275	神奈川	Kanagawa	
1,900	42	2,981	3,317	12,887	2,538	50,308	山梨	Yamanashi	
61,516	1,920	114,397	165,539	603,647	89,241	2,174,442	計	Total	
1,402	34	6,330	7,749	21,352	3,387	75,797	富山	Toyama	
1,367	41	5,366	5,736	21,502	3,894	74,411	石川	Ishikawa	
680	25	3,987	3,717	13,795	3,117	47,179	福井	Fukui	
3,449	100	15,683	17,202	56,649	10,398	197,387	計	Total	
1,804	80	7,044	8,680	30,340	7,199	100,163	岐阜	Gifu	名古屋 Nagoya
4,828	142	14,455	15,744	61,516	9,918	215,678	静岡	Shizuoka	
8,299	332	31,823	35,009	127,348	21,833	425,870	愛知	Aichi	
1,571	55	6,935	7,762	28,190	6,027	96,853	三重	Mie	
16,502	609	60,258	67,196	247,394	44,977	838,565	計	Total	
1,244	40	4,502	6,645	21,489	3,404	67,199	滋賀	Shiga	大阪 Osaka
3,762	144	12,529	14,281	49,948	7,720	177,224	京都	Kyoto	
16,502	656	48,571	50,485	200,395	36,808	656,230	大阪	Osaka	
6,410	189	26,704	26,081	104,878	18,619	332,325	兵庫	Hyogo	
1,146	34	4,991	5,815	20,599	5,016	66,253	奈良	Nara	
810	40	5,007	5,316	17,287	5,016	59,354	和歌山	Wakayama	
29,874	1,103	102,304	108,623	414,596	76,583	1,358,585	計	Total	
596	20	3,024	2,923	11,191	2,362	36,608	鳥取	Tottori	広島 Hiroshima
646	21	3,160	3,220	12,399	3,186	43,187	島根	Shimane	
1,751	77	7,896	8,780	31,278	6,983	101,563	岡山	Okayama	
3,066	124	15,329	12,797	51,204	10,235	171,345	広島	Hiroshima	
1,226	66	8,161	6,014	24,677	5,780	83,264	山口	Yamaguchi	
7,285	308	37,570	33,734	130,749	28,546	435,968	計	Total	
843	36	4,047	3,116	11,750	2,931	41,643	徳島	Tokushima	高松 Takamatsu
1,186	43	4,344	5,070	17,048	3,133	58,457	香川	Kagawa	
1,256	54	7,220	6,603	24,110	5,557	83,042	愛媛	Ehime	
739	30	8,560	4,390	14,705	4,024	55,611	高知	Kochi	
4,024	163	24,171	19,179	67,613	15,645	238,753	計	Total	
8,508	261	36,847	24,195	94,814	17,327	346,417	福岡	Fukuoka	福岡 Fukuoka
802	36	5,007	3,234	14,072	3,129	48,922	佐賀	Saga	
1,180	65	7,905	5,175	22,982	5,890	80,659	長崎	Nagasaki	
10,490	362	49,759	32,604	131,868	26,346	475,998	計	Total	
1,997	67	10,887	7,224	32,411	9,754	110,698	熊本	Kumamoto	熊本 Kumamoto
1,558	81	6,594	5,208	20,243	4,724	73,801	大分	Oita	
1,319	46	7,951	4,721	21,380	7,499	81,908	宮崎	Miyazaki	
1,537	33	10,397	6,322	27,687	9,196	116,205	鹿児島	Kagoshima	
6,411	227	35,829	23,475	101,721	31,173	382,612	計	Total	
1,769	31	15,516	9,395	39,929	5,584	109,514	沖縄	Okinawa	沖縄 Okinawa
186,204	5,836	575,602	614,070	2,400,393	417,677	8,127,905	全国計 Grand Total		

8-5 免 許 場 数

Number of Licensed Sites

(1) 酒類製造免許場数等

Number of licensed sites for manufacturing liquors, etc.

酒 類 の 種 類 Type of liquors	免 許 場 数 Number of licensed sites for manufacturing liquors	左のうち試験の ための免許場数 Number of licensed sites for examination (included in the number mentioned)	製 造 場 数 Number of licensed manufacturing factories	製 造 者 数 Number of licensed manufacturers	蔵 置 場 数 Number of warehousing sites
	場 Site	場 Site	場 Site	者 Person	場 Site
清 酒 <i>Sake</i>	1,720	118	1,563	1,655	473
合 成 清 酒 <i>Sake compound</i>	72	14	1	63	182
連 続 式 蒸 留 焼 酎 Continuous distillation Japanese spirits (<i>shochu</i>)	112	22	34	88	217
単 式 蒸 留 焼 酎 Simple system distillation Japanese spirits (<i>shochu</i>)	857	86	368	809	414
み り ん <i>Mirin</i> (rice cooking wine)	107	14	31	95	193
ビ ー ル Beer	503	73	341	437	250
果 実 酒 Fruit wine	626	138	416	567	288
甘 味 果 実 酒 Sweet fruit wine	318	53	8	285	263
ウ イ ス キ ー Whisky	110	23	26	77	250
ブ ラ ン デ ー Brandy	269	79	4	219	259
原 料 用 ア ル コ ー ル Alcohol for material	104	16	9	94	186
発 泡 酒 Sparkling liquor	1,605	61	128	1,491	320
そ の 他 の 醸 造 酒 Other brewed liquors	1,534	96	274	1,465	310
ス ピ リ ッ ツ Spirits	1,748	90	48	1,614	436
リ キ ュ ー ル Liqueur	1,871	105	195	1,730	466
粉 末 酒 Powder liquor	11	9	2	9	156
雑 酒 Miscellaneous liquor	1,440	40	4	1,367	323
合 計 Grand Total	13,007	1,037	3,452	12,065	4,986
各 酒 類 を 通 じ た も の (Real number)	3,452	262		3,155	675

調査対象：酒税法第7条（酒類の製造免許）の規定により免許を受けた場数である。

調査時点：令和2年3月31日

用語の説明：1 「免許場数」欄は、製造免許を付与している酒類の種類（品目を含む。以下同じ）の異なるごとに掲げている。

2 「製造場数」欄は、複数の種類を製造している場合には、製造数量が最も多い酒類の種類に掲げている。

3 「製造者数」欄は、製造者が免許を受けている酒類の種類異なるごとに掲げている。

Subject of survey: Number of sites licensed according to the provision of Liquor Tax Law, Sec 7 (Manufacturing license for liquors).

Time of survey: As of March 31, 2020.

Terminology: 1 Figures in "Number of licensed sites for manufacturing liquors" are counted by type of liquors (including items, the same hereinafter) for which manufacturing licenses are given.

2 As for "Number of licensed manufacturing factories", in the case that a licensed manufacturing factory manufactures more than one type, it is categorized as a manufacturing factory of its main product.

3 Figures in "Number of licensed manufacturers" are counted by type for which manufactures have manufacturing licenses.

(2) 酒母及びもろみの製造場数

Number of manufacturing factories of yeast mash and unrefined sake

区 分 Type	製 造 場 数 Number of licensed manufacturing factories
酒 母 Yeast mash	場 Site 248
も ろ み Unrefined <i>sake</i>	411

調査時点：令和2年3月31日

Time of survey: As of March 31, 2020.

用語の説明：1 酒母とは、①酵母で含糖質物を発酵させることができるもの、②酵母を培養したもので、含糖質物を発酵させることができるもの並びに③これらにこうじを混和したものをいう。
2 もろみとは、酒類の原料となる物品に発酵させる手段を講じたもので、こし又は蒸留する前のものをいう。

Terminology: 1 “Yeast mash” means ①yeast, ②cultured yeast which can ferment saccharated materials, or ③ mixture of yeast (or cultured yeast) and malted rice.
2 “Unrefined *sake*” means fermented materials for alcoholic beverages before filtering or distilling.

(3) 酒類販売業免許場数及び酒類販売業者数

Number of licensed sites to sell liquors and liquor distributors

区 分 Type	販 売 場 数 Number of licensed sites to sell liquors			販売業者数 Number of licensed distributors	
	卸売に限る旨の条件が付されているもの Under conditions to limit sales method to wholesale	販売方法に条件が付されていないもの Under no conditions on sales method	計 Total		
	場 Site	場 Site	場 Site	者 Person	
販売条件が法に及さる旨の *1	全 酒 類 All types of liquors	513	4,502	5,015	1,913
	ビ ー ル Beer	40	1,374	1,414	307
	洋 酒 Foreign liquors	136	1,630	1,766	774
	輸 出 入 酒 類 Export / import liquors	960	2,141	3,101	2,150
	店 頭 販 売 酒 類 Liquor sold over the counter	4	95	99	16
	協 同 組 合 員 間 酒 類 Liquor sold among cooperative association	-	7	7	1
	自 己 商 標 酒 類 Liquor of self-developed brand	33	578	611	190
	自 製 酒 類 Own product liquors	81	349	430	107
	期 限 付 Retail with time limit	-	-	-	-
	そ の 他 の 酒 類 Other alcoholic beverages	27	62	89	42
計 Total	1,794	10,738	12,532	5,500	
販売条件が法に小売に限る旨の *2	一 般 の も の Ordinary ones			167,191	95,943
	期 限 付 Retail with time limit			3	5
	特 殊 の も の Special ones			161	4
	小 計 Subtotal			167,355	95,952
	一 般 の も の Ordinary ones			1,611	1,152
	期 限 付 Retail with time limit			12	13
	特 殊 の も の Special ones			632	604
	通 信 販 売 だ け の も の Items available only through mail-order sales			2,575	2,251
	小 計 Subtotal			4,830	4,020
	計 Total			172,185	99,972
媒 介 業 Intermediary			636	268	
代 理 業 Agency			-	-	

調査時点：令和2年3月31日

用語の説明：1 媒介業とは、他人間の酒類の売買取引を継続的に媒介することをいう。ただし、営利を目的とするか否かは問わない。

2 代理業とは、製造者又は販売業者の酒類の販売に関する取引を継続的に代理することをいう。ただし、営利を目的とするか否かは問わない。

3 「販売場数」欄は、免許に付される条件により区分した場数を掲げている。

4 「販売業者数」欄は、営業の実態により区分した者数を掲げている。

Time of survey: As of March 31, 2020.

Terminology: 1 "Intermediary" means serving as intermediary of liquor transactions between other parties, regardless whether it is profit-making or not.

2 "Agency" means serving as an agent continuously of a manufacturer or a distributor in liquor transactions, regardless whether it is profit-making or not.

3 Figures in the column "Number of licensed sites to sell liquors" show the number of sites classified according to the condition of licenses.

4 Figures in the column "Number of licensed distributors" show the number of dealers classified by the actual type of business.

*1 Licensed distributors under conditions to limit sales method to wholesale or those under no conditions on sales method

*2 Licensed distributors under conditions to limit sales method to retail

*3 All types of liquors

*4 Other liquors

(4) 免許場数の累年比較

Yearly comparison of licensed sites

年 度 Fiscal year	酒 類 製 造 免 許 場 数 Number of licensed sites for manufacturing liquors							酒 類 製造場数 Number of licensed sites for manufacturing liquors	酒 類 販売場数 Number of licensed selling sites to sell liquors
	清 酒 Sake	合成清酒 Sake compound	連続式蒸留 焼酎 Continuous distillation Japanese spirits (shochu)	単式蒸留 焼酎 Simple system distillation Japanese spirits (shochu)	ビ ー ル Beer	そ の 他 Others	計 Total		
	場 Site	場 Site	場 Site	場 Site	場 Site	場 Site	場 Site	場 Site	場 Site
平成26年度 FY2014	1,785	72	113	855	260	9,896	12,981	3,096	192,255
27 2015	1,773	71	113	855	262	9,784	12,858	3,150	191,296
28 2016	1,763	72	113	856	265	9,685	12,754	3,184	191,053
29 2017	1,755	72	113	854	271	9,703	12,768	3,333	189,490
30 2018	1,740	72	113	852	499	9,805	13,081	3,394	187,475
令和元 2019	1,720	72	112	857	503	9,743	13,007	3,452	184,717

調査時点：翌年3月31日

関連表：「(1)酒類の製造免許場数等」、「(3)酒類販売業免許場数及び酒類販売業者数」

Time of survey: March 31 of the following year

Relevant tables: "(1) Number of licensed sites for manufacturing liquors, etc." and "(3) Numbers of licensed sites to sell liquors and licensed liquor distributors".

(5) 都道府県別の免許場数
Number of licensed sites by prefectures

区分 Type 国税局・都道府県 Regional Taxation Bureau / Prefecture		製 造 免 許 場 Number of licensed sites for manufacturing liquors								
		清 酒 Sake	合成清酒 Sake compound	連続式蒸留 焼酎 Continuous distillation Japanese spirits (shochu)	単式蒸留 焼酎 Simple system distillation Japanese spirits (shochu)	みりん Mirin (rice cooking wine)	ビール Beer	果実酒 Fruit wine	甘味 果実酒 Sweet Fruit wine	ウイスキー Whisky
		場 site	場 site	場 site	場 site	場 site	場 site	場 site	場 site	場 site
札幌 Sapporo	北海道 Hokkaido	18	3	4	12	3	28	56	16	5
仙台 Sendai	青森 Aomori	23	-	-	7	-	6	17	2	1
	岩手 Iwate	25	-	2	9	-	9	15	5	-
	宮城 Miyagi	35	-	1	8	-	9	6	2	1
	秋田 Akita	39	4	2	14	1	5	8	5	1
	山形 Yamagata	56	-	1	18	1	4	19	12	1
	福島 Fukushima	69	2	3	28	-	4	9	3	1
	計 Total		247	6	9	84	2	37	74	29
関東信越 Kanto Shinetsu	茨城 Ibaraki	43	3	4	21	1	9	10	6	4
	栃木 Tochigi	39	1	1	12	2	12	13	8	2
	群馬 Gunma	28	2	5	7	-	12	7	6	2
	埼玉 Saitama	36	2	3	12	3	13	8	6	4
	新潟 Niigata	98	3	4	18	2	12	17	7	4
	長野 Nagano	85	1	4	30	2	16	72	25	4
	計 Total		329	12	21	100	10	74	127	58
東京 Tokyo	千葉 Chiba	41	3	4	24	7	18	9	5	4
	東京 Tokyo	17	1	-	15	2	58	16	3	4
	神奈川 Kanagawa	16	5	8	13	3	38	12	8	8
	山梨 Yamanashi	18	1	3	6	1	7	98	80	7
	計 Total		92	10	15	58	13	121	135	96
金沢 Kanazawa	富山 Toyama	24	2	2	3	1	8	5	2	2
	石川 Ishikawa	41	1	3	7	2	8	6	-	-
	福井 Fukui	37	-	-	3	1	4	2	1	-
	計 Total		102	3	5	13	4	20	13	3
名古屋 Nagoya	岐阜 Gifu	55	7	7	13	3	2	13	8	1
	静岡 Shizuoka	30	2	3	14	2	22	13	9	5
	愛知 Aichi	52	6	8	14	15	12	16	10	4
	三重 Mie	38	2	4	5	1	9	8	5	2
	計 Total		175	17	22	46	21	45	50	32
大阪 Osaka	滋賀 Shiga	51	1	1	4	-	7	4	2	2
	京都 Kyoto	52	3	3	10	4	17	8	4	3
	大阪 Osaka	24	3	3	5	3	19	18	12	5
	兵庫 Hyogo	90	6	11	24	13	20	12	8	6
	奈良 Nara	37	-	-	9	2	7	4	4	-
	和歌山 Wakayama	22	-	1	5	3	5	9	7	1
	計 Total		276	13	19	57	25	75	55	37
広島 Hiroshima	鳥取 Tottori	24	-	1	8	-	6	9	4	2
	島根 Shimane	34	-	-	21	3	3	9	2	-
	岡山 Okayama	50	-	-	19	4	10	15	8	1
	広島 Hiroshima	58	2	3	10	5	7	17	7	2
	山口 Yamaguchi	44	-	-	9	-	3	3	1	-
	計 Total		210	2	4	67	12	29	53	22
高松 Takamatsu	徳島 Tokushima	26	1	1	9	5	9	3	1	1
	香川 Kagawa	11	-	-	2	1	5	2	1	-
	愛媛 Ehime	40	-	-	14	1	4	4	-	-
	高知 Kochi	21	-	-	12	1	3	3	-	1
	計 Total		98	1	1	37	8	21	12	2
福岡 Fukuoka	福岡 Fukuoka	70	1	3	48	2	11	10	3	3
	佐賀 Saga	28	-	-	10	2	1	2	1	-
	長崎 Nagasaki	18	-	1	24	1	1	3	-	-
	計 Total		116	1	4	82	5	13	15	4
熊本 Kumamoto	熊本 Kumamoto	14	2	2	47	1	4	9	3	3
	大分 Oita	35	-	-	36	-	6	8	4	-
	宮崎 Miyazaki	2	-	1	44	2	7	9	3	2
	鹿児島 Kagoshima	2	2	3	121	1	8	3	3	7
	計 Total		53	4	6	248	4	25	29	13
沖縄 Okinawa	沖縄 Okinawa	4	-	2	53	-	15	7	6	4
全国計 Grand Total		1,720	72	112	857	107	503	626	318	110

(注) この表は、「(1)酒類製造免許場数等」、「(3)酒類販売業免許場数及び酒類販売業者数」を都道府県別に示したものである。
Note: This table shows the breakdown of "(1)Number of licensed sites for manufacturing liquors" and "(3)Number of licensed sites to sell liquors and liquor distributors" by prefectures.

数			製造場数 Number of licensed manufacturing factories	製造者数 Number of licensed manufacturers	販売場数 Number of licensed sites to sell liquors		販売業者数 Number of distributors		区分 Type		
ブランデー Brandy	その他 Others	計 Total			卸売業 Wholesalers	小売業 Retailers	卸売業 Wholesalers	小売業 Retailers	国税局・都道府県 Regional Taxation Bureau/Prefecture		
場 site	場 site	場 site	場 site	者 person	場 site	場 site	者 person	者 person			
8	165	318	110	255	380	8,054	125	4,415	北海道	Hokkaido	札幌 Sapporo
3	98	157	44	139	106	2,165	34	1,318	青森	Aomori	仙台 Sendai
3	151	219	61	207	85	2,180	21	1,381	岩手	Iwate	
1	185	248	59	211	157	3,296	49	1,922	宮城	Miyagi	
4	199	282	58	274	69	1,951	23	1,318	秋田	Akita	
6	302	420	88	415	82	2,081	21	1,354	山形	Yamagata	
5	372	496	100	487	145	3,270	39	2,157	福島	Fukushima	
22	1,307	1,822	410	1,733	644	14,943	187	9,450	計	Total	
9	227	337	63	292	138	3,908	64	2,252	茨城	Ibaraki	関東信越 Kanto Shinetsu
2	190	282	62	252	120	2,813	47	1,675	栃木	Tochigi	
6	172	247	47	216	117	2,860	42	1,759	群馬	Gunma	
3	202	292	62	276	328	7,779	150	4,133	埼玉	Saitama	
4	470	639	144	607	227	3,964	82	2,655	新潟	Niigata	
16	473	728	195	679	247	3,743	75	2,431	長野	Nagano	
40	1,734	2,525	573	2,322	1,177	25,067	460	14,905	計	Total	
10	235	360	75	328	347	7,142	154	3,802	千葉	Chiba	東京 Tokyo
14	179	309	117	565	2,681	18,411	1,627	9,930	東京	Tokyo	
12	126	249	68	118	583	9,116	277	4,628	神奈川	Kanagawa	
18	255	494	123	408	147	1,863	64	1,220	山梨	Yamanashi	
54	795	1,412	383	1,419	3,758	36,532	2,122	19,580	計	Total	
3	22	74	34	74	92	1,690	30	975	富山	Toyama	金沢 Kanazawa
3	42	113	62	111	145	1,877	34	1,105	石川	Ishikawa	
-	31	79	45	79	44	1,320	16	775	福井	Fukui	
6	95	266	141	264	281	4,887	80	2,855	計	Total	
3	295	407	88	390	133	2,929	50	1,597	岐阜	Gifu	名古屋 Nagoya
11	216	327	81	280	183	4,725	50	2,535	静岡	Shizuoka	
8	306	451	90	407	377	8,169	148	3,986	愛知	Aichi	
6	218	298	56	265	81	2,387	33	1,279	三重	Mie	
28	1,035	1,483	315	1,342	774	18,210	281	9,397	計	Total	
2	49	123	65	110	79	1,930	29	1,089	滋賀	Shiga	大阪 Osaka
8	114	226	86	187	221	3,630	82	2,137	京都	Kyoto	
11	93	196	63	162	899	10,617	427	5,938	大阪	Osaka	
14	210	414	137	344	416	6,721	210	3,955	兵庫	Hyogo	
2	107	172	49	163	79	1,737	41	1,091	奈良	Nara	
4	66	123	59	115	118	1,767	47	1,255	和歌山	Wakayama	
41	639	1,254	459	1,081	1,812	26,402	836	15,465	計	Total	
2	69	125	37	121	51	955	19	547	鳥取	Tottori	広島 Hiroshima
1	127	200	54	196	65	1,297	26	846	島根	Shimane	
7	222	336	79	323	122	2,747	41	1,648	岡山	Okayama	
5	160	276	93	256	211	3,799	68	2,220	広島	Hiroshima	
1	170	231	58	229	102	2,089	41	1,246	山口	Yamaguchi	
16	748	1,168	321	1,125	551	10,887	195	6,507	計	Total	
1	131	188	44	175	129	1,168	32	778	徳島	Tokushima	
1	49	72	22	62	86	1,380	22	781	香川	Kagawa	
-	200	263	56	261	147	2,156	40	1,280	愛媛	Ehime	
4	119	164	46	154	87	1,361	24	923	高知	Kochi	
6	499	687	168	652	449	6,065	118	3,762	計	Total	
9	348	508	97	447	490	6,316	184	3,650	福岡	Fukuoka	福岡 Fukuoka
2	129	175	31	175	44	1,146	13	665	佐賀	Saga	
2	100	150	39	140	75	2,128	33	1,366	長崎	Nagasaki	
13	577	833	167	762	609	9,590	230	5,681	計	Total	
4	119	208	65	181	279	2,683	78	1,785	熊本	Kumamoto	熊本 Kumamoto
4	196	289	63	266	181	1,861	48	1,192	大分	Oita	
6	97	173	63	152	211	1,637	44	1,108	宮崎	Miyazaki	
12	208	370	137	332	550	3,119	113	2,327	鹿児島	Kagoshima	
26	620	1,040	328	931	1,221	9,300	283	6,412	計	Total	
9	99	199	77	179	876	2,248	583	1,543	沖縄	Okinawa	沖縄 Okinawa
269	8,313	13,007	3,452	12,065	12,532	172,185	5,500	99,972	全国計 Grand Total		

9～16 消費税、酒税以外の間接税各表

統計表を見る方のために

1 利用上の注意

この章は、平成31年4月1日から令和2年3月31日までの消費税、酒税以外の間接税の申告又は処理による課税事績を掲げた。

ただし、印紙税については上記期間における現金納付に係る分を掲げた。

各税の課税状況における「差引税額」または「差引計」は、申告書ごとの合計となっており、税額から控除税額を差し引いた金額とは一致しない。

2 消費税、酒税以外の間接税の概要

(1) 「9 たばこ税及びたばこ特別税」

たばこ税は、紙巻たばこ等の製造たばこに対して課税される。

たばこ税の税率は、次のとおりである。

イ 喫煙用の製造たばこ	}	1,000本につき	平成22年9月30日まで	3,552円
・紙巻たばこ			平成22年10月1日から	5,302円
・葉巻たばこ			平成30年10月1日から	5,802円
・パイプたばこ				
・刻みたばこ				
ロ かみ用の製造たばこ				
ハ かぎ用の製造たばこ				
ニ 紙巻たばこ旧3級品		1,000本につき	平成22年9月30日まで	1,686円
			平成22年10月1日から	2,517円
			平成28年4月1日から	2,950円
			平成29年4月1日から	3,383円
			平成30年4月1日から	4,032円（令和元年9月30日まで）

(注) たばこ特別税は、たばこ税に併せて課され、上記イ～ハについては 1,000本につき820円、ニは 1,000本につき624円（平成29年3月31日までは456円、平成30年3月31日までは523円）である。

(2) 「10 揮発油税及び地方揮発油税」

揮発油税及び地方揮発油税は、揮発油に対して課税される。

揮発油税及び地方揮発油税の税率は、揮発油 1klにつき次の金額である。

揮発油税	48,600円
地方揮発油税	5,200円
計	53,800円

(3) 「11 航空機燃料税」

航空機燃料税は、航空機に積み込まれる航空機燃料に対して課税される。

航空機燃料税の税率は、航空機燃料 1klにつき	平成23年3月31日まで	26,000円	
	平成23年4月1日から	18,000円	
ただし、沖縄路線航空機	1klにつき	平成23年3月31日まで	13,000円
		平成23年4月1日から	9,000円
特定離島路線航空機	1klにつき	平成23年3月31日まで	19,500円
		平成23年4月1日から	13,500円

(4) 「12 石油ガス税」

石油ガス税は、自動車用の石油ガス容器に充てんされる石油ガスに対して課税される。

石油ガス税の税率は、課税石油ガス 1kgにつき17円50銭である。

(5) 「13 石油石炭税」

石油石炭税は、原油の採取場から移出する原油、ガス状炭化水素又は石炭及び保税地域から引き取る原油若しくは石油製品、ガス状炭化水素又は石炭に対して課税される。

石油石炭税の税率は、原油及び輸入石油製品 1klにつき	平成24年9月30日まで	2,040円	
	平成24年10月1日から	2,290円	
	平成26年4月1日から	2,540円	
	平成28年4月1日から	2,800円	
ガス状炭化水素	1 tにつき	平成24年9月30日まで	1,080円
		平成24年10月1日から	1,340円
		平成26年4月1日から	1,600円
		平成28年4月1日から	1,860円
石炭	1 tにつき	平成24年9月30日まで	700円
		平成24年10月1日から	920円
		平成26年4月1日から	1,140円
		平成28年4月1日から	1,370円

(6) 「14 印紙税」

印紙税は、流通取引に関連して作成される文書に対して課税される。

印紙税の税率は、次のとおりである（一般的な契約書、証書等のうち主なものについて掲げた）。

イ 不動産の譲渡契約書、消費貸借契約書、運送契約書

契約金額により 200円～60万円（契約金額1万円未満は非課税）

不動産の譲渡契約書で契約金額が10万円を超えるものについては税率が軽減されている。

ロ 請負契約書

契約金額により 200円～60万円（契約金額1万円未満は非課税）

建設工事に係る請負契約書で契約金額が100万円を超えるものについては税率が軽減されている。

ハ 約束手形、為替手形

手形金額により 200円～20万円（手形金額10万円未満は非課税）

ニ 株券、出資証券、社債券、受益証券

券面金額により 200円～2万円

ホ 預貯金証書、保険証券、信用状等

1通につき200円

ヘ 配当金額収証、配当金振込通知書

配当金額3,000円以上の場合200円（配当金額3,000円未満は非課税）

ト 金銭、有価証券の受取書で営業に関するもの

受取金額により200円～20万円（受取金額5万円未満は非課税）

チ 預貯金通帳、信託通帳、掛金通帳

1冊1年につき200円

リ 判取帳

1冊1年につき4,000円

(7) 「15 電源開発促進税」

電源開発促進税は、一般送配電事業者の販売電気の電力量に対して課税される。

電源開発促進税の税率は、販売電気1,000kWhにつき375円である。

(8) 「16 国際観光旅客税」

国際観光旅客税は、国際観光旅客等の国際船舶等による本邦からの出国に対して課税される。

国際観光旅客税の税率は、本邦からの出国1回につき1,000円である。

9-16 Table for Indirect Tax other than Consumption Tax and Liquor Tax

For the people who use the statistical tables

1 Notes on use

This section shows the status of taxation of indirect tax other than consumption tax and liquor tax according to returns filed or dispositions made between April 1, 2019 and March 31, 2020.

As for stamp tax, however, figures for tax payment by cash.

"Amount of tax after deduction" or "Total after deduction" in Statistics of taxation of each tax shows the total of every report and are not the same as the total of the deducted Amount of deduct tax from Amount of tax.

2 Outline of indirect taxes other than consumption tax and liquor tax

(1) "9 Tobacco tax and Special tobacco surtax"

Tobacco tax is levied on manufactured tobacco such as cigarettes.

The tax rates of tobacco tax are as follows.

A: Manufactured tobacco for smoking	}	3,552 yen per 1,000 pieces on or before September 30,2010 5,302 yen per 1,000 pieces on or after October 1,2010 5,802 yen per 1,000 pieces on or after October 1,2018
* cigarette		
* cigar		
* pipe smoking tobacco		
* shredded tobacco		
* heated tobacco		
B: Manufactured chewing tobacco		
C: Manufactured sniffing tobacco		
D: Former third class cigarette :		1,686 yen per 1,000 pieces on or before September 30,2010 2,517 yen per 1,000 pieces on or after October 1,2010 2,950 yen per 1,000 pieces on or after April 1,2016 3,383 yen per 1,000 pieces on or after April 1,2017 4,032 yen per 1,000 pieces on or after April 1,2018 until September 30,2019

Note: Special tobacco surtax has been levied on top of Tobacco tax. The tax rate of special tobacco surtax on A to C is 820 yen per 1,000 pieces and that for D 624 yen per 1,000 pieces.(456 yen on or before March 31, 2017 and 523 yen on or before March 31, 2018)

(2) "10 Gasoline tax and Local gasoline tax"

Gasoline tax and Local gasoline tax are imposed on gasoline. The tax rates of gasoline tax and local gasoline tax per kiloliter are as follows.

Gasoline tax: 48,600 yen

Local gasoline tax: 5,200 yen

Total: 53,800 yen

(3) “11 Aviation fuel tax”

Aviation fuel tax is imposed on aviation fuel supplied to aircraft.

The tax rates of Aviation fuel tax are as follows.

26,000 yen per kiloliter of aviation fuel on or before March 31,2011.

18,000 yen per kiloliter of aviation fuel on or after April 1,2011.

But as for Okinawa air route, the tax rate for aviation fuel loaded in an aircraft (limited to the amount consumed on the route) are as follows.

13,000 yen per kiloliter on or before March 31,2011.

9,000 yen per kiloliter on or after April 1,2011.

For air routes to solitary islands, aviation fuel tax rate are as follows.

19,500 yen per kiloliter on or before March 31,2011.

13,500 yen per kiloliter on or after April 1,2011.

(4) “12 Liquefied petroleum gas tax”

Liquefied petroleum gas tax is imposed on petroleum gas filled in the fuel tanks of automobiles.

The tax rate is 17.5 yen per kilogram of taxable petroleum gas.

(5) “13 Petroleum and coal tax”

Petroleum and coal tax is levied on crude petroleum, gaseous hydrocarbon, or coal shipped from oil extraction sites as well as crude petroleum or petrochemicals, gaseous hydrocarbon, or coal withdrawn from bonded areas. The tax rates are as follows:

- Crude petroleum/petrochemicals	2,040 yen per kiloliter on and before September 30, 2012
	2,290 yen per kiloliter on and after October 1, 2012
	2,540 yen per kiloliter on and after April 1, 2014
	2,800 yen per kiloliter on and after April 1, 2016
- Gaseous hydrocarbon	1,080 yen per ton on and before September 30, 2012
	1,340 yen per ton on and after October 1, 2012
	1,600 yen per ton on and after April 1, 2014
	1,860 yen per ton on and after April 1, 2016
- Coal	700 yen per ton on and before September 30, 2012
	920 yen per ton on and after October 1, 2012
	1,140 yen per ton on and after April 1, 2014
	1,370 yen per ton on and after April 1, 2016

(6) “14 Stamp tax”

Stamp tax is levied on certain documents related to transactions or distribution. The tax rates of stamp tax are as follows. (The rates listed are those for major documents among ordinary contracts and certificates.)

A: Contract for transfer of real estate, Contract for loan for consumption, Contract for transportation

From 200 yen to 600,000 yen depending on the amount of contract. (Non-taxable when the amount of contract is less than 10,000 yen.)

The tax rate is reduced when the amount of the contract for transfer of real estate exceeds 100,000 yen.

B: Contract agreement

From 200 yen to 600,000 yen depending on the amount of contract. (Non-taxable when the amount of contract is less than 10,000 yen.)

The tax rate is reduced when the amount of the contract agreement for construction exceeds a million yen.

C: Promissory note, Bill of exchange

From 200 yen to 200,000 yen depending on the amount of bill. (Non-taxable when the amount of bill is less than 100,000 yen.)

D: Share certificate, Investment certificate, Bond certificate, Beneficiary certificate

From 200 yen to 20,000 yen depending on the face value

E: Deposit certificate, Insurance certificate, Letter of credit

200 yen per document

F: Dividend warrant, Dividend transfer notice

200 yen when the amount of dividend exceeds 3,000 yen. (Non-taxable when the amount of dividend is less than 3,000 yen.)

G: Receipt of cash or securities related to business

From 200 yen to 200,000 yen depending on the amount of receipt. (Non-taxable when the amount of dividend is less than 50,000 yen.)

H: Bankbook, Trust bankbook, Passbook

200 yen per book, per year

I: Receipt book (Hantoricho)

4,000 yen per book, per year

(7) “15 Promotion of power-resources development tax”

Promotion of power-resources development tax is levied on electric power sold by general power transmission and distribution companies. The tax rate for the promotion of power-resources development tax is 375 yen.

(8) “16 International Tourist tax”

International tourist tax is levied when international tourists and others depart from Japan by ships or aircrafts.

The tax rate of the international tourist tax is 1,000 yen per departure from Japan.

9 たばこ税及びたばこ特別税

Tobacco Tax and Special Tobacco Surtax

(1) 課税状況

Statistics of taxation

区 分 Type	国 税 庁 National Tax Agency		税 関 分 Customhouse	
	課税標準数量 Quantity as tax base	税 額 Amount of tax	課税標準数量 Quantity as tax base	税 額 Amount of tax
	千本 Thousand	百万円 Million yen	千本 Thousand	百万円 Million yen
平成 26 年 度 FY2014	112,047,811	657,258	71,014,870	434,863
27 2015	109,751,842	642,698	75,022,528	459,438
28 2016	102,148,459	601,659	77,056,788	471,833
29 2017	89,362,301	531,524	77,622,847	475,299
30 2018	82,512,022	511,028	74,988,599	474,733
令和 元 2019	75,995,193	498,069	77,345,842	512,325
紙巻たばこ Cigarette	73,431,113	481,090	46,571,461	308,479
パイプたばこ Pipe smoking tobacco	6,703	44	178,674	1,206
葉巻たばこ Cigar	1,442,195	9,550	2,047,496	13,585
刻みたばこ Shredded tobacco	5,195	34	1,572	11
加熱式たばこ Heated tobacco	1,109,897	7,350	28,542,062	189,011
かみ用の製造たばこ Manufactured chewing tobacco	0	0	104	1
かぎ用の製造たばこ Manufactured sniffing tobacco	90	1	4,473	32
計 Total	75,995,193	498,069	77,345,842	512,325
手持品課税額 Amount of tax for goods in stock		115		-
合計税額 Total amount of tax		498,184		512,325
控除税額 Amount of tax deducted		3,593		0
差引税額 Amount of tax after deduction		494,591		512,325
Additional tax 加算税	過少申告 For understatement	-		0
	無申告 For failure to file	-		-
	重 For fraud case	-		-
課税人員 Number of taxed taxpayers		478		61,207
還付金額 Amount of refund		1		6,569
納期限延長税額 Amount of tax subject to postponement of due date for tax payment		-		23,907

調査期間等：平成31年4月1日から令和2年3月31日までの間の申告又は処理による課税実績である。

Period covered by survey : This table shows the status of taxation based on returns filed or cases processed between April 1, 2019 and March 31, 2020.

(2) 免除状況

(単位：百万本)
(In million pieces)

区 分 Type		未 納 税 Non-taxable transference	輸 出 免 税 Export exemption	そ の 他 Others	合 計 Total
紙巻たばこ	Cigarette				
}	本則税率	117,275	4,264	1	121,540
	暫定税率	4,124	5	-	4,129
	小 計	121,399	4,269	1	125,670
パイプたばこ	Pipe smoking tobacco	59	24	-	83
葉巻たばこ	Cigar	2,261	0	-	2,261
刻みたばこ	Shredded tobacco	0	-	-	0
加熱式たばこ	Heated tobacco	1,213	22	0	1,235
かみ用の製造たばこ	Manufactured chewing tobacco	0	-	-	0
かぎ用の製造たばこ	Manufactured sniffing tobacco	0	0	-	0
合 計	Total	124,933	4,315	1	129,249
人 員	Number of taxpayers	人 Persons	人 Persons	人 Persons	人 Persons
		934	1,019	34	1,987

資料：消費税室調

調査期間等：平成31年4月1日から令和2年3月31日までの間に免除の申請又は処理をしたものである。

(注) 税関分は含まない。

Source: Consumption Tax Office

Period covered by survey: This table shows the statistics of applications for exemption filed or cases processed between April 1, 2019 and March 31, 2020.

Note: Figures for customhouse are not included.

(3) 製造場数

(単位：場)
(In site)

区 分 Type		場 数 Number of factories
製 造 場 Manufacturing factories	製造たばこ製造場	Manufacturing factories for manufactured tobacco
	原料事務所	Regional leaf tobacco procuring office
	その他	Others
	法定製造場	Statutory manufacturing factories
合 計	Total	372

調査時点：令和2年3月31日

Time of survey: March 31, 2020

10 揮発油税及び地方揮発油税

Gasoline Tax and Local gasoline Tax

(1) 課税状況

Statistics of taxation		区 分	数 量	税 額
		Type	Volume	Amount of tax
			kℓ	百万円 Million yen
平成 26 年度	FY2014		50,584,819	2,716,838
27	2015		50,442,578	2,709,083
28	2016		49,883,479	2,678,670
29	2017		48,761,549	2,618,584
30	2018		47,043,125	2,526,199
令和 元	2019		46,029,433	2,461,288
移出数量	Amount of shipment		47,418,984	
エタノール相当数量	Amount of ethanol equivalent		764,251	
欠減控除数量	Amount of deduction for loss of reduction		626,426	
場内消費数量	Amount consumed in sites		953	
用途外使用等数量	Amount used for unintended use		173	
課税標準	Tax base		46,029,433	2,461,288
控除税額	Amount of deduct tax			273
差引計	Total after deduction			2,461,014
Additional tax	加算税	過少申告	For understatement	-
		無申告	For failure to file	2
		重	For fraud case	-
合計	Total			2,461,016
課税人員	Number of taxable taxpayers			人 Person 1,561
還付金額	Amount of refund			百万円 Million yen -
納期限延長税額	Amount of tax subject to postponement of due date for tax payment			373,389

調査期間等：平成31年4月1日から令和2年3月31日までの間の申告又は処理による課税実績である。

(注) 税関分は含まない。

Period covered by survey : This table shows the status of taxation based on returns filed or cases processed between April 1, 2019 and March 31, 2020.
Note: Figures for customhouse are not included.

(2) 税関分の課税状況

Statistics of taxation for custom house		区 分	数 量	税 額
		Type	Volume	Amount of tax
			kℓ	百万円 Million yen
引取数量	Amount of receiving		1,160,955	
エタノール相当数量			-	
欠減控除数量	Amount of deduction for loss of reduction		15,674	
場内消費数量	Amount consumed in sites		-	
用途外使用等数量	Amount used for unintended use		-	
計	Total		1,145,281	61,616
控除税額	Amount of deduct tax			-
差引計	Total after deduction			61,616
Additional tax	加算税	過少申告	Defident returns	1
		無申告	No return or return after due date	-
		重	For fraud case	-
合計	Total			61,617
課税人員	Number of taxpayers			人 Person 2,464
還付金額	Amount of refund			百万円 Million yen 4
納期限延長税額	Amount of tax subject to postponement of due date for tax payment			5,038

調査期間等：平成31年4月1日から令和2年3月31日までの間の申告又は処理による課税実績である。

Period covered by survey : This table shows the status of taxation based on returns filed or cases processed between April 1, 2019 and March 31, 2020.

(3) 免除状況

Statistics of exemption

区 分 Type	課 税 外 数 量 等 Non-taxable volume, etc.		
	件 数 Number of cases	数 量 Volume	
	件 Case	kℓ	
未 納 税 移 出 輸 出 免 税 灯 油 免 税 航 空 機 燃 料 用	Non-taxable transference Export exemption Exemption for kerosene For aviation fuel	1,079 120 902 581	38,833,843 18,096 20,939,931 67,425
For petrochemicals 石 化 学 油 用	ガ ス 用 For gas	12	515
	そ の 他 For others	845	62,811,657
ゴ ム 用 塗 料 用 印 刷 用 イ ン キ 用 接 着 剤 用 洗 浄 用 又 は 離 型 用 駐 留 軍 用 外 国 公 館 等 用 そ の 他	For rubber For paint For printing ink For adhesive agent For cleansing or for mold release For stationary troops For foreign government offices Others	160 926 253 117 557 138 329 14	5,470 38,687 1,802 4,921 15,830 32,435 1,634 9
合 計	Total	6,033	122,772,255

資料：消費税室調

調査期間等：平成31年4月1日から令和2年3月31日までの間に免税の申請又は処理したものである。

(注) 税関分は含まない。

Source: Consumption Tax Office

Period covered by survey : This table shows the status of applications for exemption filed or cases processed between April 1, 2019 and March 31, 2020.

Note: Figures for customhouse are not included.

(4) 関係場数

(単位：場)

Number of related factories, etc.

(In site)

区 分 Type	場 数 Number of sites	
平 成 26 年 度 27 28 29 30 令 和 元	FY2014 2015 2016 2017 2018 2019	5,720 5,624 5,362 5,277 5,187 5,193
Manufacturing factories 製 造 場	製油所 Oil refineries	56
	天然揮発油製造場 Natural volatile oil refineries	9
	廃油再生工場 Waste oil recycling facilities	19
	その他 Others	436
Petrochemical plants 石 工 油 化 学 場	ガス工場 Gas plant	1
	特定石油化学製品製造場 Manufacturing plants of specified petrochemicals	247
	その他 Others	67
未 納 税 蔵 置 場	Non-taxable warehousing sites	255
特 定 石 油 化 学 製 品 蔵 置 場	Warehousing site of specified petrochemicals	396
Facilities using tax exempt gasoline 免 税 揮 発 油 使 用 場	航空用 For aviation fuel	583
	ゴム用 For rubber	160
	塗料用 For paint	64
	印刷用インキ用 For printing ink	31
	接着剤用 For adhesive agent	34
	洗浄用又は離型用 For cleansing or for mold release	101
特 定 石 油 化 学 製 品 使 用 場	Facilities using specified petrochemicals	2,444
駐 留 軍 等 用 免 税 使 用 場 指 定 店 舗	Designated shops as sites providing non-taxables for stationary troops	12
外 国 公 館 等 用 指 定 給 油 所	Designated filling stations as sites for foreign government offices	278
合 計	Total	5,193

調査時点：令和2年3月31日

Time of survey: March 31, 2020

(5) 国税局別の課税状況

Statistics of taxation by Regional Taxation Bureaus

区分 Type 国税局 Regional Taxation Bureau	数 Volume 量					税 額 Amount of tax	免除数量 Volume of Exemption	関係場数 Number of related factories, etc.
	移出数量 Volume of shipment	エタノール 相当数量 Amount of ethanol equivalent	欠減控除数量 Volume of deduction for loss of reduction	場 内 消費数量等 Volume consumed in sites, etc.	計 Total			
	kℓ	kℓ	kℓ	kℓ	kℓ	百万円 Million yen	kℓ	場 Site
札幌 Sapporo	2,463,330	14,277	31,973	27	2,417,107	130,040	3,724,590	141
仙台 Sendai	2,887,518	23,135	38,669	0	2,825,714	152,023	2,695,701	276
関東信越 Kanto Shinetsu	1,332,107	20,332	17,709	8	1,294,074	69,621	10,403,114	938
東京 Tokyo	15,884,836	315,128	207,867	331	15,362,172	817,214	46,527,055	721
金沢 Kanazawa	206,570	4,089	2,733	-	199,747	10,746	29	278
名古屋 Nagoya	7,285,531	128,008	96,627	546	7,061,443	379,906	15,915,975	645
大阪 Osaka	6,454,119	69,579	86,191	104	6,298,453	338,856	11,610,008	1,131
広島 Hiroshima	6,746,534	133,036	89,282	110	6,524,325	351,009	21,007,305	483
高松 Takamatsu	2,042,440	30,902	27,156	-	1,984,382	106,760	5,164,782	134
福岡 Fukuoka	4	-	0	-	4	0	13,849	303
熊本 Kumamoto	1,434,074	20,176	19,088	-	1,394,811	75,041	5,709,672	121
沖縄 Okinawa	681,920	5,590	9,130	-	667,200	30,071	174	22
全国計 Grand Total	47,418,984	764,251	626,426	1,126	46,029,433	2,461,288	122,772,255	5,193

(注) この表は、「(1)課税状況」、「(3)免除状況」、「(4)関係場数」を国税局別に示したものである。

Note: This table shows "(1) Statistics of taxation", "(3) Statistics of Exemption", and "(4) Number of related sites" by Regional Taxation Bureaus.

11 航空機燃料税

Aviation Fuel Tax

(1) 課税状況

Statistics of taxation

区 分 Type		数 量 Volume	税 額 Amount of tax
		kℓ	百万円 Million yen
平成 26 年度	FY2014	5,019,509	78,194
27	2015	4,891,550	76,149
28	2016	4,927,848	76,281
29	2017	5,014,415	77,628
30	2018	5,050,148	78,158
令和 元	2019	5,177,341	80,037
積込数量及び税額	Volume of loaded fuel and amount of tax	5,177,341	80,037
うち軽減税率 The part subject to reduced tax rate	沖繩路線航空機に係る軽減 For air route to Okinawa	1,411,083	12,700
	特定離島路線航空機に係る軽減 For air routes to solitary islands	101,242	1,367
控除税額	Amount of deduct tax		11,089
うち軽減税率 The part subject to reduced tax rate	沖繩路線航空機に係る軽減 For air route to Okinawa		4,021
	特定離島路線航空機に係る軽減 For air routes to solitary islands		527
差引計	Total after deduction		68,954
Additional tax 加算税	過少申告 For understatement		9
	無申告 For failure to file		4
	重 For fraud case		-
合計	Total		68,966
課税人員	Number of taxpayers		人 Person 2,902
還付金額	Amount of refund		百万円 Million yen 6

調査期間等：平成31年4月1日から令和2年3月31日までの間の申告又は処理による課税実績である。

Period covered by survey : This table shows the status of taxation based on returns filed or cases processed between April 1, 2019 and March 31, 2020.

(2) 関係場数

Number of related sites

(単位：場)
(In site)

区 分 Type		納 税 地 数 Number of taxable sites
特例承認に係るもの	Sites approved for special treatment	579
Others その他	定期運送事業者に係るもの Related to regular transportation service	31
	その他のもの Others	1,118
計	Total	1,728

調査時点：令和2年3月31日

Time of survey: March 31, 2020

12 石油ガス税

Liquefied Petroleum Gas Tax

(1) 課税状況

Statistics of taxation

区 分 Type		重 量 Weight	税 額 Amount of tax
		t	百万円 Million yen
平成 26 年度	FY2014	1,109,983	19,436
27	2015	1,054,456	18,458
28	2016	995,874	17,484
29	2017	947,772	16,586
30	2018	877,454	15,356
令和元	2019	793,357	13,884
移出重量	Amount of shipment	793,357	13,884
控除税額	Amount of deduct tax		52
差引計	Total after deduction		13,831
Additional tax	加算税		
	過少申告	For understatement	0
	無申告	For failure to file	1
	重	For fraud case	-
合計	Total		13,832
課税人員	Number of taxpayers		人 Person 29,268
還付金額	Amount of refund		百万円 Million yen 1
納期限延長税額	Amount of tax subject to postponement of due date for tax payment		24

調査期間等：平成31年4月1日から令和2年3月31日までの間の申告又は処理による課税実績である。

(注) 税関分は含まない。

Period covered by survey : This table shows the status of taxation based on returns filed or cases processed between April 1, 2019 and March 31, 2020.

Note: Figures for customhouse are not included.

(2) 免除状況

Statistics of exemption

区 分 Type		件 数 Number of cases	重 量 Weight
		件 Case	t
輸出免税	Export exemption	1	0
特免 特定用途税	原料用	2	0
	熱源用	10	0
駐留軍用免税	Exemption for stationary troops	-	-
その他の	Others	-	-
合計	Total	13	0

資料：消費税室調

調査期間等：平成31年4月1日から令和2年3月31日までの間に免除の申請又は処理をしたものである。

Source: Consumption Tax Office

Period covered by survey : This table shows the statistics of applications for exemption filed or cases processed between April 1, 2019 and March 31, 2020.

(3) 関係場数

(単位：場)

Number of related sites

(In site)

区 分 Type		場 数 Number of sites	
平成 26 年度	FY2014	2,765	
27	2015	2,739	
28	2016	2,707	
29	2017	2,630	
30	2018	2,621	
令和元	2019	2,593	
営業用スタンド	Gas station for business operation	1,518	
自家用スタンド	Gas station for private use	365	
着脱式容器充てん場	Removable container filling station	493	
その他の	Others	217	
合 計	Total	2,593	
免石油税ガス課税場 Sites using tax exempt liquefied petroleum gas	原料用	For materials	-
	熱源用	For heat source	-

調査時点：令和2年3月31日

Time of survey: March 31, 2020

(4) 国税局別課税状況

Statistics of taxation by Regional Taxation Bureaus

国税局 Regional Taxation Bureau	移出重量 Weight of shipment	税 額 Amount of tax	課税人員 Number of taxpayers	関係場数 Number of related sites
	t	百万円 Million yen	人 Person	場 Site
札幌 Sapporo	40,201	703	1,427	125
仙台 Sendai	40,938	716	2,970	272
関東信越 Kanto Shinetsu	77,403	1,355	4,730	443
東京 Tokyo	243,540	4,262	3,617	336
金沢 Kanazawa	9,878	173	1,470	75
名古屋 Nagoya	85,547	1,497	3,657	365
大阪 Osaka	129,017	2,258	2,942	262
広島 Hiroshima	43,602	763	2,198	212
高松 Takamatsu	20,099	352	1,517	135
福岡 Fukuoka	53,799	941	2,168	139
熊本 Kumamoto	30,341	531	2,057	181
沖縄 Okinawa	18,993	332	515	48
計 Total	793,357	13,884	29,268	2,593

(注) この表は、「(1)課税状況」、「(3)関係場数」を国税局別に示したものである。

This table shows "(1) Statistics of taxation" and "(3) Number of related sites" by Regional Taxation Bureaus.

13 石油石炭税

Petroleum and Coal Tax

(1) 課税状況

Statistics of taxation

区 分 Type		数 量 Volume	税 額 Amount of tax
		kℓ	百万円 Million yen
原 油	油	538, 518	1, 508
石 油 製 品	Crude oil Petroleum product	-	-
		t	
ガ ス 状 炭 化 水 素	Gaseous hydrocarbon	3, 139, 289	5, 839
石 炭	Coal	901, 221	1, 235
	計 Total		8, 582
控 除 税 額	Amount of deduct tax		3, 358
差 引 計	Total after deduction		5, 223
Additional tax 加 算 税 合 計	過少申告	For understatement	-
	無申告	For failure to file	-
	重	For fraud case	-
	計 Total		5, 223
課 税 人 員	Number of taxpayers		人 Person 474
還 付 金 額	Amount of refund		百万円 Million yen 90, 712
納 期 限 延 長 税 額	Amount of tax subject to postponement of due date for tax payment		-

調査期間等：平成31年4月1日から令和2年3月31日までの間の申告又は処理による課税実績である。

(注) 税関分は含まない。

Period covered by survey : This table shows the status of taxation based on returns filed or cases processed between April 1, 2019 and March 31, 2020.

Note: Figures for customhouse are not included.

(2) 税関分の課税状況

Statistics of taxation for custom house

区 分 Type		数 量 Volume	税 額 Amount of tax
		kℓ	百万円 Million yen
原 油	油	134, 456, 327	376, 478
石 油 製 品	Crude oil Petroleum product	11, 703, 033	32, 810
		t	
ガ ス 状 炭 化 水 素	Gaseous hydrocarbon	85, 528, 198	159, 088
石 炭	Coal	120, 470, 308	163, 215
	計 Total		731, 591
控 除 税 額	Amount of deduct tax		0
差 引 計	Total after deduction		731, 591
Additional tax 加 算 税 合 計	過少申告	For understatement	0
	無申告	For failure to file	-
	重	For fraud case	-
	計 Total		731, 591
課 税 人 員	Number of taxpayers		人 Person 13, 316
還 付 金 額	Amount of refund		百万円 Million yen -
納 期 限 延 長 税 額	Amount of tax subject to postponement of due date for tax payment		79, 742

調査期間等：平成31年4月1日から令和2年3月31日までの間の申告又は処理による課税実績である。

Period covered by survey : This table shows the status of taxation based on returns filed or cases processed between April 1, 2019 and March 31, 2020.

(3) 免除状況

Statistics of exemption

区 分 Type		件 数 Number of cases	数 量 Volume
		件 Case	kℓ
未 納 税 移 出 輸 出 免 税	Non-taxable transference Export exemption	3 -	1,613 -
合 計	Total	3	1,613

資料：消費税室調

調査期間等：平成31年4月1日から令和2年3月31日までの間に免除の申請又は処理をしたものである。

(注) 税関分は含まない。

Source: Consumption Tax Office

Period covered by survey : This table shows the statistics of applications for exemption filed or cases processed between April 1, 2019 and March 31, 2020.

Note: Figures for customhouse are not included.

(4) 関係場数

(単位：場)

Number of related sites

(In site)

区 分 Type		原 油 Crude oil	ガス状炭化水素 Gaseous hydrocarbon	石 炭 Coal
特例承認に係る納税地	Places for tax payment approved for special treatment	7	7	-
その他の納税地	Other places for tax payment	37	105	20
未納税蔵置場	Non-taxable warehousing sites	1	-	1
自家用採取場所	Extracting sites for private use	-	227	-
計	Total	45	339	21

調査時点：令和2年3月31日

Time of survey: March 31, 2020

14 印 紙 税

Stamp Tax

(1) 課税状況

Statistics of taxation

区 分 Type		税 額 Amount of tax	納税人員 Number of taxpayers
		百万円 Million yen	人 Person
税 印 押 な つ	Tax seal stamping	7	285
印紙税納付計器の使用によるもの	Payment by the use of stamp tax payment instrument	37,655	24,368
書 式 表 示	Format display	52,047	146,226
預金通帳の一定時納付によるもの	Payment at a certain time by discount bankbook	61,178	275
	計	150,887	171,154
充 当 税 額	Amount of tax appropriated	457	
差 引 計	Total after deduction	150,430	
Additional tax	加算税		
	過少申告	For understatement	25
	無申告	For failure to file	2
	過重	For fraud case	-
過 還 付 金 税 額	Delinquency tax	2,555	
	Amount of refund	1,855	
Stamp tax payment instrument	納付計器		人 Person
	設置者数	Number of taxpayers who install the instrument	11,408
	設置台数	Number of instruments installed	台 Number
			15,161

調査期間等：平成31年4月1日から令和2年3月31日までの間の現金納付による印紙税の課税実績を示したものである。

(注) 印紙税は、原則として証書や帳簿に相当額の印紙を貼付して納税することになっているが、株券のように一時に多数の課税物件を作成する場合等においては、印紙貼付による手数を省くため例外的に相当額を現金で納付することを認めている。この場合、①課税物件に政府の定める書式による表示をするのを書式表示といい、②税印の押なつを受けることを税印押なつという。

Period covered by survey : This table shows the status of taxation of stamp tax paid by cash between April 1, 2019 and March 31, 2020.

Note: In principle, stamp tax is paid by equivalent amount of revenue stamps affixed to documents such as certificates, bankbooks and so on.

However, in certain cases, such as when many taxable documents like share certificates and bonds are issued repeatedly, taxpayers may pay the tax in cash exceptionally to avoid the labor of affixing revenue stamps.

In such cases, ① Marking taxable documents according to the format provided by the government is called "format display". ② Having tax seals stamped is called "tax seal stamping".

(2) 課税状況の累年比較

Yearly Comparison of statistics of taxation

区 分 Type	税 額 Amount of tax					納税人員 Number of taxpayers
	税印押なつ Tax seal stamping	印紙税納付計器使用分 Payment by the use of stamp tax payment instrument	書式表示 Format display	預金通帳の一定時納付 Payment at a certain time by discount bankbook	計 Total	
	百万円 Million yen	百万円 Million yen	百万円 Million yen	百万円 Million yen	百万円 Million yen	人 Person
平成26年度 FY2014	10	35,769	58,333	73,260	167,371	167,452
27 2015	18	37,524	55,351	72,624	165,518	171,744
28 2016	8	39,191	52,550	71,014	162,763	173,138
29 2017	8	37,333	52,995	69,056	159,392	173,121
30 2018	5	38,114	53,742	64,353	156,213	172,330
令和元 2019	7	37,655	52,047	61,178	150,887	171,154

(注) この表は、「(1)課税状況」の累年比較を示したものである。

Note: This table shows yearly comparison of "(1) Statistics of taxation".

15 電源開発促進税

Promotion of Power-resources Development Tax

(1) 課税状況

Statistics of taxation

区 分 Type		数 量 Volume	税 額 Amount of tax
		千kWh Thousand kW hour	百万円 Million yen
平成 26 年 度	FY2014	858,304,989	321,864
27	2015	841,896,502	315,711
28	2016	851,442,211	319,291
29	2017	868,364,193	325,637
30	2018	862,110,312	323,291
令和 元	2019	842,911,786	316,092
販売電気の 電力量	従量料金制の供給販売電気	Electricity sold by mater rate supply	835,817,106
	定額料金制の供給販売電気	Electricity sold by flat rate supply	4,567,001
	計量自家使用販売電気	Actual watt hours of electricity sold for private use	1,934,324
	推計自家使用販売電気	Estimated watt hours of electricity sold for private use	593,354
	計	Subtotal	842,911,786
加算税	過少申告	For understatement	26
	無申告	For failure to file	-
	重	For fraud case	-
	計	Subtotal	26
合 計	Total		316,118
課税人員	Number of taxpayers		人 Person 120

調査期間等：平成31年4月1日から令和2年3月31日までの間の申告又は処理による課税実績である。

Period covered by survey : This table shows the status of taxation based on returns filed or cases processed between April 1, 2019 and March 31, 2020.

(2) 課税人員

Number of taxpayers

区 分 Type	人 数 Number of suppliers
一 般 送 配 電 事 業 者 General power transmission and distribution business	人 Person 10

調査時点：令和2年3月31日

Time of survey: March 31, 2020

16 国際観光旅客税

International Tourist Tax

(1) 課税状況

Statistics of taxation

区 分 Type	人 員 Number	税 額 Amount of tax
	千人 Thousand	百万円 Million yen
平成30年度 令和元	6,777	6,777
FY2018 2019	42,428	42,428
課税対象人員 Number of taxable taxpayers	42,428	42,428

調査期間等：平成31年4月1日から令和2年3月31日までの本邦からの出国に係る人員及び税額について、平成31年4月1日から令和2年5月31日までの納付事績及び平成31年4月1日から令和2年3月31日までに税務署長が行った処理事績に基づいて作成した。

Period covered by survey: This table, made on the basis of the status of payment of international tourist tax between April 1, 2019 and May 31, 2020 and the taxation for international tourist tax which were processed by the District Director of the Tax Offices between April 1, 2019 and March 31, 2020, shows the number of taxable passengers and the amount of tax on departure from Japan between April 1, 2019 and March 31, 2020.

(2) 加算税等の状況

Statistics of additional tax, etc.

区 分 Type	税 額 Amount of tax
	百万円 Million yen
不納付加算税 On non-payment	2
加重算税 For fraud case	-
合計 Total	2
還付金額 Amount of refund	32

調査期間等：平成31年4月1日から令和2年3月31日まで税務署長が行った処理事績に基づいて作成した。

Period covered by survey: This table was made on the basis of the status of taxation for additional tax and refund which were processed by the District Directors of the Tax Offices between April 1, 2019 and March 31, 2020.

(3) 税関分の課税状況

Statistics of taxation for custom house

区 分 Type	人 員 Number	税 額 Amount of tax
	千人 Thousand	百万円 Million yen
課税対象人員 Number of taxpayers	1,698	1,698

調査期間等：平成31年4月1日から令和2年3月31日までの本邦からの出国に係る人員及び税額について、平成31年4月1日から令和2年5月31日までの納付事績及び平成31年4月1日から令和2年3月31日までに税関長が行った処理事績に基づいて作成した。

なお、国際観光旅客税法第18条の規定に基づき納付されるものについては、平成31年4月1日から令和2年3月31日までの納付事績に基づいて作成した。

Period covered by survey: This table, made on the basis of the status of payment of international tourist tax between April 1, 2019 and May 31, 2020 and the taxation for international tourist tax which were processed by the Director-General of the Customs Houses between April 1, 2019 and 31 March, 2020, shows the number of taxable passengers and the amount of tax on departure from Japan between April 1, 2019 and March 31, 2020.
Of those mentioned above, the number of taxable passengers and the amount of tax provided by International Tourist Tax Act Sec.18 was made on the basis of the status of payment of international tourist tax between April 1, 2019 and March 31 2020.

(4) 税関分の加算税等の状況

Statistics of additional tax, etc. for custom house

区 分 Type	税 額 Amount of tax
	百万円 Million yen
不 納 付 加 算 税 重 加 算 税 合 計	On non-payment For fraud case Total
還 付 金 額	Amount of refund
	0 - 0 0

調査期間等：平成31年4月1日から令和2年3月31日までに税関長が行った処理事績に基づいて作成した。

Period covered by survey: This table was made on the basis of the status of taxation for additional tax and refund which were processed by the Directors-generals of the Customs Houses between April 1, 2019 and March 31, 2020.

(5) 特別徴収義務者数

Number of special tax collectors

区 分 Type	件 数 Number of cases
税 務 署 分 税 関 分	For tax office For custom house
	件 Case
	106 69

調査時点：令和2年3月31日

用語の説明：特別徴収義務者とは、国際観光旅客税を徴収して国に納付する義務のある者をいう。

(注) この表は、納税地を所轄する税務署長又は税関長へ、「国際旅客運送事業開始届出書」を提出した事業者を示したものである。

Time of survey: March 31, 2020

Terminology: "Special tax collector" means those who must collect and pay the international tourist tax to the government.

Note: This table shows the number of operators of international passenger transport business who submitted the "notification of the commencement of an international passenger transport business" to the tax office or the custom house.

第IV編 徴 収 編

Part IV Collection

- | | |
|------------|--------------------------|
| 17 国 税 徴 収 | National Tax Collection |
| 18 国 税 滞 納 | National Tax Delinquency |
| 19 還 付 金 | Refunds |

17～19 徴収関係各表

統計表を見る方のために

1 利用上の注意

この章は、令和元年度の国税の徴収、滞納等の事績を示したものである。

徴収関係各表の掲載内容は、次のとおりである。

(1) 国税徴収

イ 国税徴収

令和元年度の国税の徴収決定済額、収納済額、収納未済額等の状況を示す。

ロ 物納

令和元年度の相続税の物納について申請、許可、収納等の状況を示す。

ハ 年賦延納

令和元年度の相続税及び贈与税の年賦延納並びに所得税法第132条の規定による所得税の延納について、申請、許可、許可未済等の状況を示す。

(2) 国税滞納

令和元年度の滞納の繰越、新規発生、処理等の状況を示す。

(3) 還付金

令和元年度の還付金（過誤納金を含む。）の支払決定済額の状況を示す。

2 計数間の関係

(1) 国税徴収

イ 国税徴収

$$\boxed{\text{徴収決定済額}} - [\boxed{\text{収納済額}} + \boxed{\text{不納欠損額}}] = \boxed{\text{収納未済額}}$$

ロ 物納

$$\textcircled{1} [\boxed{\text{前年度許可未済額}} + \boxed{\text{本年度申請額}}] - [\boxed{\text{取下、却下等額}} + \boxed{\text{許可額}}] = \boxed{\text{許可未済額}}$$

$$\textcircled{2} [\boxed{\text{許可額}} \text{（本書）} + \boxed{\text{前年度収納未済額}}] - \boxed{\text{収納済額}} \text{（本書）} = \boxed{\text{収納未済額}}$$

$$\textcircled{3} [\boxed{\text{前年度引継未済額}} + \boxed{\text{収納済額}}] - \boxed{\text{引継額}} = \boxed{\text{引継未済額}}$$

ハ 年賦延納

$$[\boxed{\text{前年度許可未済額}} + \boxed{\text{本年度申請額}}] - [\boxed{\text{取下、却下等額}} + \boxed{\text{許可額}}] = \boxed{\text{許可未済額}}$$

(2) 国税滞納

$$\boxed{\text{期首滞納額}} + \boxed{\text{新規発生滞納額}} - \boxed{\text{整理済滞納額}} = \boxed{\text{整理中の滞納額}}$$

17~19 Tables Related to Collections

For the people who use the statistical tables

1 Notes on use

This section shows the statistics of collection and delinquency, etc. for national tax for FY2019.

Contents of each table related to collection are as follows.

(1) National tax collection

A: National tax collection

Statistics of amount determined for collection, amount collected, amount of unsettled collection, etc. for national tax for FY2019 are shown.

B: Payment in kind

With respect to the payment in kind of inheritance tax for FY2019, statistics of application, permission, receiving, etc. are shown.

C: Postponement of annual payment

With respect to the postponement of annual payment of inheritance tax and gift tax and the postponement of payment of income tax according to Income Tax Law, Sec.132 for FY2019, statistics of application, permission, unsettled permission, etc. are shown.

(2) National tax delinquency

Statistics of carried-over delinquency, newly accrued delinquency, provided, etc. for FY2019 are shown.

(3) Refunds

Statistics of amount determined for payment of refunds (including refunds of overpayment) for FY2019 are shown.

2 Relations among figures

(1) National tax collection

A: National tax collection

$$\boxed{\text{Amount determined for collection}} - [\boxed{\text{Amount collected}} + \boxed{\text{Amount of loss through non-payment}}] = \boxed{\text{Amount of unsettled collection}}$$

B: Payment in kind

$$\textcircled{1} [\boxed{\text{Amount of unsettled permission for the previous fiscal year}} + \boxed{\text{Amount applied for the current fiscal year}}] - [\boxed{\text{Amount of withdrawal, dismissal, etc.}} + \boxed{\text{Amount permitted}}] = \boxed{\text{Amount of unsettled permission}}$$

$$\textcircled{2} [\boxed{\text{Amount permitted (without "Excluding")}} + \boxed{\text{Amount of unsettled collection for the previous fiscal year}}] - \boxed{\text{Amount collected (without "Excluding")}} = \boxed{\text{Amount of unsettled collection}}$$

$$\textcircled{3} [\boxed{\text{Amount of handover unsettled for the previous fiscal year}} + \boxed{\text{Amount collected}}] - \boxed{\text{Amount of handover}} = \boxed{\text{Amount of handover unsettled}}$$

C: Postponement of annual payment

$$[\boxed{\text{Amount of unsettled permission for the previous fiscal year}} + \boxed{\text{Amount applied for the current fiscal year}}] - [\boxed{\text{Amount of withdrawal, dismissal, etc.}} + \boxed{\text{Amount permitted}}] = \boxed{\text{Amount of unsettled permission}}$$

(2) National tax delinquency

$$\boxed{\text{Beginning amount of delinquency}} + \boxed{\text{Amount of newly accrued}} - \boxed{\text{Amount of delinquency processed}} = \boxed{\text{Amount of delinquency in processing}}$$

17 国 税 徴 収

National Tax Collection

17-1 国税徴収状況

Statistics of National Tax Collection

(1) 国税徴収状況

Statistics of national tax collection

区 分 Type	徴収決定済額 Amount determined for collection			収納済額 Amount collected		
	本年度分	繰越分	計	本年度分	繰越分	計
	For the current fiscal year	For the carried-over from the previous fiscal year	Total	For the current fiscal year	For the carried-over from the previous fiscal year	Total
平成 26 年度 FY2014	57,353,227	1,684,472	59,037,699	56,615,576	620,547	57,236,124
27 2015	62,663,891	1,656,063	64,319,954	61,913,695	687,859	62,601,554
28 2016	62,292,515	1,553,902	63,846,417	61,571,354	670,887	62,242,241
29 2017	65,530,439	1,451,328	66,981,767	64,803,233	649,873	65,453,105
30 2018	67,242,664	1,397,973	68,640,637	66,508,882	639,020	67,147,902
令和元 2019	66,848,994	1,346,599	68,195,592	65,722,438	625,326	66,347,765
源泉所得税 Withholding income tax	99,603	74,814	174,417	99,574	5,897	105,471
源泉所得税及復興特別所得税 and Special Income Tax for Reconstruction	19,124,087	54,275	19,178,361	19,105,268	15,218	19,120,485
申告所得税 Self-assessment tax	1,923	151,547	153,470	1,610	10,991	12,601
申告所得税及復興特別所得税 and Special Income Tax for Reconstruction	3,564,009	111,931	3,675,940	3,431,317	45,965	3,477,281
所得税計 Total Income Tax	22,789,622	392,567	23,182,188	22,637,769	78,070	22,715,839
法人税 Corporation tax	12,270,645	124,820	12,395,465	12,157,011	42,148	12,199,159
地方法人税 Local corporation tax	642,317	2,556	644,874	637,220	1,397	638,617
復興特別法人税 Special Corporate Income Tax for Reconstruction	1,128	1,293	2,420	873	141	1,014
相続税 Inheritance tax	2,420,921	114,858	2,535,779	2,299,329	55,617	2,354,946
地価税 Land value tax	—	163	163	—	4	4
消費税 Consumption tax	42	4,615	4,657	42	285	328
消費税及地方消費税 Consumption tax and local consumption tax	23,633,767	499,952	24,133,719	23,094,031	242,711	23,336,742
酒税 Liquor tax	1,180,863	205	1,181,068	1,180,442	181	1,180,623
たばこ税 Tobacco tax	3	5	8	3	4	7
たばこ税及たばこ特別税 Tobacco tax and special tobacco surtax	491,473	0	491,473	491,472	0	491,472
国際観光旅客税 International Tourist Tax	42,695	1	42,696	42,692	1	42,693
石油石炭税 Petroleum and coal tax	5,591	0	5,591	5,591	0	5,591
旧税 Old taxes	—	43	43	—	2	2
電源開発促進税 Promotion of power-resources development tax	316,074	—	316,074	316,074	—	316,074
揮発油税及地方道路税 Gasoline tax and local road tax	—	27	27	—	1	1
揮発油税及地方揮発油税 Gasoline tax and local gasoline tax	2,448,321	204,584	2,652,905	2,257,080	204,582	2,461,662
石油ガス税 Liquefied petroleum gas tax	13,596	73	13,670	13,473	67	13,540
自動車重量税 Motor vehicle tonnage tax	144,914	0	144,914	144,914	0	144,914
航空機燃料税 Aviation fuel tax	67,740	13	67,753	65,320	2	65,322
印紙収入 Stamp revenue	379,282	823	380,105	379,103	113	379,216
合計 Total	66,848,994	1,346,599	68,195,592	65,722,438	625,326	66,347,765
(内地方消費税) (Including local consumption tax)	(5,059,382)	(104,529)	(5,163,912)	(4,941,818)	(51,463)	(4,993,281)
(除く地方消費税) (Grand total except local consumption)	(61,789,612)	(1,242,069)	(63,031,681)	(60,780,620)	(573,863)	(61,354,483)

調査期間：令和元年度（出納整理期間を含む。）

- 用語の説明：1 徴収決定済額とは、納税義務の確定した国税で、その事実の確認（徴収決定）を終了した金額をいう。
 2 収納済額とは、収納された国税の金額をいう。
 3 不納欠損額とは、滞納処分の停止後3年経過等の事由により納税義務が消滅した国税の金額をいう。
 4 収納未済額とは、徴収決定済額のうち収納又は不納欠損を終了しない金額をいう。

- (注) 1 「相続税」には贈与税を含む。
 2 「(内地方消費税)」は、「消費税及地方消費税」のうち、地方消費税の金額である。
 3 「(除く地方消費税)」は、「合計」から、地方消費税を除いた金額である。
 4 国税庁抜分のみで税関分は含まない。

(単位:百万円)
(In millions yen)

不納欠損額 Amount of loss through non-payment			収納未済額 Amount of unsettled collection			区 分 Type
本年度分 For the current fiscal year	繰越分 For the carried-over from the previous fiscal year	計 Total	本年度分 For the current fiscal year	繰越分 For the carried-over from the previous fiscal year	計 Total	
1,516	131,460	132,976	736,135	932,464	1,668,599	平成26年度 FY2014
2,443	125,512	127,955	747,754	842,692	1,590,446	27 2015
1,574	102,514	104,088	719,587	780,501	1,500,088	28 2016
1,045	83,427	84,472	726,161	718,028	1,444,189	29 2017
1,360	76,890	78,250	732,422	682,062	1,414,484	30 2018
2,895	74,727	77,622	1,123,660	646,546	1,770,206	令和元 2019
1	8,285	8,286	28	60,633	60,661	源泉所得税 Withholding income tax
191	3,587	3,778	18,628	35,470	54,098	源泉所得税及復興特別所得税 Special Income Tax and Reconstruction
—	17,559	17,559	312	122,997	123,310	申告所得税 Self-assessment tax
7	1,746	1,754	132,685	64,220	196,905	申告所得税及復興特別所得税 Special Income Tax and Reconstruction
199	31,178	31,377	151,654	283,319	434,973	所得税計 Total Income Tax
531	11,688	12,219	113,103	70,983	184,086	法人税 Corporation tax
20	167	187	5,078	992	6,070	地方法人税 Local corporation tax
4	143	147	251	1,008	1,259	復興特別法人税 Special Corporate Income Tax for Reconstruction
0	6,235	6,235	121,592	53,007	174,598	相続税 Inheritance tax
—	6	6	—	153	153	地価税 Land value tax
—	497	497	—	3,833	3,833	消費税 Consumption tax
2,141	24,795	26,936	537,595	232,446	770,041	消費税及地方消費税 Consumption tax and local consumption tax
0	2	2	421	22	443	酒税 Liquor tax
—	0	0	0	1	1	たばこ税 Tobacco tax
—	—	—	1	0	1	たばこ税及たばこ特別税 Tobacco tax and special tobacco surtax
—	—	—	3	—	3	国際観光旅客税 International Tourist Tax
—	—	—	0	—	0	石油石炭税 Petroleum and coal tax
—	9	9	—	32	32	旧税 Old taxes
—	—	—	—	—	—	電源開発促進税 Promotion of power resources development tax
—	—	—	—	26	26	揮発油税及地方道路税 Gasoline tax and local road tax
—	—	—	191,241	2	191,243	揮発油税及地方揮発油税 Gasoline tax and local gasoline tax
—	—	—	123	6	130	石油ガス税 Liquefied petroleum gas tax
—	—	—	—	0	0	自動車重量税 Motor vehicle tonnage tax
—	—	—	2,420	11	2,431	航空機燃料税 Aviation fuel tax
0	6	6	179	703	882	印紙収入 Stamp revenue
2,895	74,727	77,622	1,123,660	646,546	1,770,206	合計 Total
(454)	(5,078)	(5,533)	(117,110)	(47,988)	(165,097)	(内地方消費税) (Including local consumption tax)
(2,441)	(69,648)	(72,089)	(1,006,550)	(598,558)	(1,605,109)	(除く地方消費税) (Grand total except local consumption)

Period covered by survey: FY2019 (including the accounting adjustment term)

Terminology:1 "Amount determined for collection" means the amount of national taxes for which tax liabilities are settled and determinations for collection were made.

2 "Amount collected" means the amount of national taxes which were received.

3 "Amount of loss through non-payment" means the amount of national taxes for which tax liabilities were revoked for the reasons of elapse of three years after the suspension of procedure for collection of tax delinquency, completion of extinctive prescription, and so on.

4 "Amount of unsettled collection" means the part of amount determined for collection for which receiving, loss through non-payment is not completed.

Note:1 Figures for "Inheritance tax" includes the gift tax.

2 "Internal local consumption tax" means the local consumption tax part of the amount of "consumption tax and local consumption tax."

3 "Excluded local consumption tax" means the amount of local consumption tax excluded from the "total amount."

4 Figures only for National tax agency are shown. Figures for customhouse are not included.

(2) 国税局別の徴収決定済額

Amount determined for collection by Regional Taxation Bureaus

区 分 Type	札幌 Sapporo	仙台 Sendai	関東信越 Kanto Shinetsu	東京 Tokyo	金沢 Kanazawa	名古屋 Nagoya
平成26年度 FY 2014	1,407,091	2,103,347	4,335,109	29,188,718	857,592	5,909,822
27 2015	1,549,444	2,279,730	4,727,121	31,718,103	937,791	6,511,824
28 2016	1,561,268	2,444,390	4,723,903	31,225,653	928,151	6,344,019
29 2017	1,624,970	2,301,791	4,828,406	33,276,047	963,147	6,764,855
30 2018	1,610,518	2,289,337	4,864,755	34,671,079	974,026	6,817,500
令和元 2019	1,633,513	2,288,576	4,907,411	34,178,953	1,010,116	6,593,144
源泉所得税 Withholding income tax	1,355	1,404	5,084	150,167	766	4,840
源泉所得税及復興特別所得税 Withholding Income Tax and Special Income Tax for Reconstruction	364,507	516,931	1,214,040	10,941,750	235,412	1,621,714
申告所得税 Self-assessment tax	2,510	4,373	15,354	93,013	1,848	7,671
申告所得税及復興特別所得税 Self-assessed Income Tax and Special Income Tax for Reconstruction	103,506	150,535	395,934	1,528,688	59,443	420,485
所得税計 Total Income Tax	471,879	673,243	1,630,412	12,713,617	297,469	2,054,709
法人税 Corporation tax	253,682	279,907	660,770	6,676,669	181,278	1,167,395
地方法人税 Local corporation tax	11,514	12,860	30,276	361,952	8,375	62,310
復興特別法人税 Special Corporate Income Tax for Reconstruction	91	86	336	1,079	40	151
相続税 Inheritance tax	49,346	68,690	247,629	1,105,215	37,235	299,058
地価税 Land value tax	-	-	1	122	-	-
消費税 Consumption tax	20	17	252	3,711	11	159
消費税及地方消費税 Consumption tax and local consumption tax	631,729	944,748	1,922,729	11,480,601	448,789	2,358,298
酒税 Liquor tax	35,172	76,616	234,230	224,911	1,728	126,852
たばこ税 Tobacco tax	0	0	1	2	0	1
たばこ税及たばこ特別税 Tobacco tax and special tobacco surtax	22,156	29,985	83,583	101,024	10,765	50,027
国際観光旅客税 International Tourist Tax	x	-	x	36,359	-	x
石油石炭税 Petroleum and coal tax	1,189	358	3,104	803	-	x
旧税 Old taxes	-	0	1	38	-	-
電源開発促進税 Promotion of power resources development tax	11,026	28,816	-	101,953	10,307	47,648
揮発油税及地方道路税 Gasoline tax and local road tax	-	-	-	27	-	-
揮発油税及地方揮発油税 Gasoline tax and local gasoline tax	138,842	164,889	74,820	880,117	x	408,492
石油ガス税 Liquefied petroleum gas tax	691	713	1,315	4,214	169	1,467
自動車重量税 Motor vehicle tonnage tax	6	8	17	144,842	1	8
航空機燃料税 Aviation fuel tax	2,393	19	49	52,511	1	1,730
印紙収入 Stamp revenue	x	7,623	x	289,186	x	14,685
合計 Total	1,633,513	2,288,576	4,907,411	34,178,953	1,010,116	6,593,144

関連表：「17-1」の「(1) 国税徴収状況」

Relevant tables: "17-1 (1) Statistics of national tax collection"

(単位：百万円)

(In million yen)

大阪 Osaka	広島 Hiroshima	高松 Takamatsu	福岡 Fukuoka	熊本 Kumamoto	沖縄 Okinawa	全国 Total	区 分 Type
8,509,217	2,312,504	1,061,214	1,855,042	1,180,954	317,090	59,037,699	平成26年度 FY 2014
9,151,686	2,529,972	1,167,043	2,086,885	1,309,543	350,813	64,319,954	27 2015
9,296,682	2,467,151	1,128,459	2,069,064	1,297,487	360,192	63,846,417	28 2016
9,610,831	2,555,933	1,144,625	2,189,095	1,338,960	383,104	66,981,767	29 2017
9,862,499	2,525,978	1,122,574	2,154,410	1,354,071	393,889	68,640,637	30 2018
9,832,523	2,591,412	1,189,170	2,195,029	1,358,259	417,485	68,195,592	令和元 2019
6,590	1,470	148	1,591	739	263	174,417	源泉所得税 Withholding income tax
2,528,191	562,103	259,766	532,569	326,427	74,953	19,178,361	源泉所得税及復興特別所得税 and Special Income Tax for Reconstruction
16,360	2,971	772	3,560	3,271	1,767	153,470	申告所得税 Self-assessment tax
536,530	141,043	60,603	146,941	85,225	47,007	3,675,940	申告所得税及復興特別所得税 and Special Income Tax for Reconstruction
3,087,671	707,588	321,289	684,661	415,662	123,990	23,182,188	所得税計 Total Income Tax
2,002,559	380,678	194,983	352,969	169,155	75,421	12,395,465	法人税 Corporation tax
100,960	19,377	9,376	16,779	7,735	3,360	644,874	地方法人税 Local corporation tax
366	78	33	70	65	24	2,420	復興特別法人税 Special Corporate Income Tax for Reconstruction
426,569	95,937	75,878	71,364	37,156	21,701	2,535,779	相続税 Inheritance tax
40	-	-	-	-	-	163	地価税 Land value tax
426	15	3	23	10	10	4,657	消費税 Consumption tax
3,452,388	910,728	427,739	893,824	526,191	135,957	24,133,719	消費税及地方消費税 Consumption tax and local consumption tax
221,991	44,144	15,301	89,077	101,791	9,256	1,181,068	酒税 Liquor tax
2	1	0	0	0	1	8	たばこ税 Tobacco tax
85,565	28,086	17,083	44,039	11,951	7,209	491,473	たばこ税及たばこ特別税 Tobacco tax and special tobacco surtax
3,813	x	-	1,144	x	x	42,696	国際観光旅客税 International Tourist Tax
2	x	-	0	1	x	5,591	石油石炭税 Petroleum and coal tax
4	-	-	-	-	-	43	旧税 Old taxes
50,633	22,749	9,485	30,547	-	2,909	316,074	電源開発促進税 Promotion of power resources development tax
-	-	-	-	-	-	27	揮発油税及地方道路税 Gasoline tax and local road tax
368,985	375,124	114,595	x	x	33,541	2,652,905	揮発油税及地方揮発油税 Gasoline tax and local gasoline tax
2,227	748	346	930	519	330	13,670	石油ガス税 Liquefied petroleum gas tax
14	5	3	4	3	2	144,914	自動車重量税 Motor vehicle tonnage tax
5,481	8	7	2,053	2,321	1,180	67,753	航空機燃料税 Aviation fuel tax
22,827	6,102	3,049	x	3,776	1,998	380,105	印紙収入 Stamp revenue
9,832,523	2,591,412	1,189,170	2,195,029	1,358,259	417,485	68,195,592	合 計 Total

(3) 都道府県別の徴収状況(その1)

Statistics of collection by prefectures (Part 1)

国税局・都道府県 Regional Taxation Bureau / Prefecture	税目 Tax type	源泉所得税 Withholding income tax				源泉所得税及復興特別所得税 Withholding Income Tax and Special Income Tax for Reconstruction				申告所得税 Self-assessment income tax			
		徴収決定済額 Amount determined for collection	収納済額 Amount collected	不納欠損額 Amount of loss through non-payment	収納未済額 Amount of unsettled collection	徴収決定済額 Amount determined for collection	収納済額 Amount collected	不納欠損額 Amount of loss through non-payment	収納未済額 Amount of unsettled collection	徴収決定済額 Amount determined for collection	収納済額 Amount collected	不納欠損額 Amount of loss through non-payment	収納未済額 Amount of unsettled collection
札幌 Sapporo	北海道 Hokkaido	553	120	68	365	363,271	362,333	52	885	1,119	194	166	760
	局引受分 Amount handled by Regional Taxation Bureaus	803	63	195	545	1,236	147	61	1,028	1,391	75	414	901
	計 Total	1,355	183	263	910	364,507	362,480	114	1,913	2,510	269	580	1,661
仙台 Sendai	青森 Aomori	134	18	15	101	61,524	61,323	6	195	431	64	52	314
	岩手 Iwate	94	16	4	75	64,426	64,256	7	163	259	39	51	169
	宮城 Miyagi	119	13	20	86	168,318	167,749	18	550	470	89	75	305
	秋田 Akita	65	8	10	47	44,682	44,585	2	95	211	31	17	163
	山形 Yamagata	58	5	7	46	58,959	58,833	2	124	212	55	25	132
	福島 Fukushima	146	15	31	100	118,068	117,573	27	468	481	77	53	351
	局引受分 Amount handled by Regional Taxation Bureaus	788	78	113	598	955	156	111	688	2,310	139	591	1,580
計 Total	1,404	152	200	1,053	516,931	514,475	174	2,282	4,373	495	863	3,015	
関東 信越 Kanto Shinetsu	茨城 Ibaraki	430	177	43	210	186,854	186,518	21	315	1,102	170	177	755
	栃木 Tochigi	203	48	27	128	140,268	139,988	18	262	787	148	82	557
	群馬 Gunma	213	15	33	165	143,854	143,568	12	274	815	114	112	589
	埼玉 Saitama	825	215	48	563	458,268	456,930	71	1,267	3,450	589	281	2,580
	新潟 Niigata	137	30	9	99	138,349	138,148	14	188	454	97	51	307
	長野 Nagano	181	32	23	126	144,606	144,364	7	235	589	90	91	407
	局引受分 Amount handled by Regional Taxation Bureaus	3,094	221	563	2,311	1,840	212	183	1,445	8,156	514	1,090	6,552
計 Total	5,084	737	745	3,602	1,214,040	1,209,729	326	3,985	15,354	1,722	1,885	11,747	
東京 Tokyo	千葉 Chiba	3,864	563	247	3,054	368,275	366,036	107	2,132	7,995	828	493	6,675
	東京 Tokyo	111,421	96,541	1,293	13,586	9,656,006	9,641,460	473	14,073	18,517	1,925	884	15,708
	神奈川 Kanagawa	6,633	1,060	287	5,286	839,764	836,067	128	3,569	11,913	1,217	678	10,018
	山梨 Yamanashi	491	92	42	358	62,386	62,182	8	196	1,290	145	42	1,103
	局引受分 Amount handled by Regional Taxation Bureaus	27,758	1,951	3,412	22,395	15,319	2,822	1,021	11,475	53,298	2,202	5,380	45,716
計 Total	150,167	100,206	5,282	44,678	10,941,750	10,908,567	1,737	31,445	93,013	6,317	7,477	79,218	
金沢 Kanazawa	富山 Toyama	93	6	3	84	88,112	88,014	1	97	268	55	10	203
	石川 Ishikawa	102	12	4	86	88,880	88,729	3	147	279	45	14	220
	福井 Fukui	77	7	3	67	58,124	58,048	3	74	209	41	16	152
	局引受分 Amount handled by Regional Taxation Bureaus	493	15	38	441	295	30	6	260	1,091	55	116	921
計 Total	766	40	47	678	235,412	234,822	13	577	1,848	195	156	1,497	
名古屋 Nagoya	岐阜 Gifu	135	55	13	68	150,505	150,229	16	259	356	82	35	239
	静岡 Shizuoka	1,226	879	57	291	305,120	304,445	45	630	1,188	202	187	799
	愛知 Aichi	846	443	65	338	1,039,422	1,038,026	84	1,312	1,651	349	181	1,121
	三重 Mie	145	76	16	52	124,056	123,835	19	202	301	61	28	213
	局引受分 Amount handled by Regional Taxation Bureaus	2,487	164	584	1,740	2,611	470	262	1,880	4,175	244	649	3,282
計 Total	4,840	1,617	734	2,489	1,621,714	1,617,005	425	4,283	7,671	937	1,080	5,653	
大阪 Osaka	滋賀 Shiga	72	22	4	46	83,046	82,978	6	62	212	44	27	141
	京都 Kyoto	280	92	18	169	291,625	291,302	17	306	561	94	68	400
	大阪 Osaka	1,775	1,016	89	669	1,599,610	1,597,784	98	1,727	2,126	403	217	1,506
	兵庫 Hyogo	437	218	29	190	430,650	430,052	32	566	1,152	201	151	800
	奈良 Nara	60	17	5	37	66,907	66,762	3	142	196	33	37	127
	和歌山 Wakayama	35	7	1	27	52,888	52,824	4	60	98	21	4	72
	局引受分 Amount handled by Regional Taxation Bureaus	3,932	284	526	3,122	3,466	702	501	2,263	12,015	579	2,715	8,720
計 Total	6,590	1,658	672	4,260	2,528,191	2,522,404	660	5,127	16,360	1,375	3,218	11,767	
広島 Hiroshima	鳥取 Tottori	15	3	1	11	27,918	27,854	1	63	94	16	16	61
	島根 Shimane	8	2	1	6	35,578	35,519	1	58	48	16	4	28
	岡山 Okayama	52	16	5	31	129,945	129,670	2	273	262	76	35	151
	広島 Hiroshima	143	29	15	99	253,976	253,566	25	384	484	81	79	323
	山口 Yamaguchi	58	9	10	39	113,915	113,792	3	121	270	41	41	188
	局引受分 Amount handled by Regional Taxation Bureaus	1,194	343	39	812	771	103	43	625	1,814	160	83	1,571
計 Total	1,470	402	71	997	562,103	560,504	75	1,524	2,971	391	259	2,321	
高松 Takamatsu	徳島 Tokushima	5	4	0	0	49,662	49,649	1	12	25	8	10	6
	香川 Kagawa	26	12	3	11	73,988	73,923	5	60	74	21	10	43
	愛媛 Ehime	25	8	1	16	93,804	93,755	1	48	87	19	11	58
	高知 Kochi	4	3	0	1	42,192	42,168	3	21	45	9	13	23
	局引受分 Amount handled by Regional Taxation Bureaus	88	3	36	49	120	4	52	64	541	28	90	423
計 Total	148	30	40	77	259,766	259,499	62	205	772	85	134	553	
福岡 Fukuoka	福岡 Fukuoka	354	148	22	184	411,810	411,048	44	717	587	170	64	354
	佐賀 Saga	36	13	2	21	45,529	45,469	2	59	86	21	10	55
	長崎 Nagasaki	76	12	15	48	74,556	74,446	4	105	172	45	26	101
	局引受分 Amount handled by Regional Taxation Bureaus	1,125	56	100	969	675	126	57	492	2,715	115	885	1,715
計 Total	1,591	230	138	1,222	532,569	531,089	108	1,373	3,560	351	985	2,225	
熊本 Kumamoto	熊本 Kumamoto	64	10	8	45	110,428	110,170	14	245	270	57	22	192
	大分 Oita	47	8	5	35	63,288	63,138	3	147	193	31	14	149
	宮崎 Miyazaki	38	14	1	23	68,072	67,975	3	93	155	29	19	108
	鹿児島 Kagoshima	52	8	7	37	84,056	83,878	18	159	298	84	32	181
	局引受分 Amount handled by Regional Taxation Bureaus	538	44	53	441	584	54	42	488	2,355	46	504	1,804
計 Total	739	84	73	582	326,427	325,215	80	1,132	3,271	247	591	2,433	
沖縄 Okinawa	沖縄 Okinawa	181	124	12	45	74,772	74,657	1	113	729	146	132	451
	局引受分 Amount handled by Regional Taxation Office	82	8	7	67	181	40	2	138	1,037	70	198	770
	計 Total	263	132	19	112	74,953	74,698	4	251	1,767	217	330	1,220
全 国 計 Grand Total		174,417	105,471	8,286	60,661	19,178,361	19,120,485	3,778	54,098	153,470	12,601	17,559	123,310

(注) 1 この表は、(1)「国税徴収状況」を都道府県別に示したものである。
 2 局引受分とは、国税通則法第43条第3項の規定に基づき税務署長から国税局長に徴収の引継ぎが行われたものである。

(単位：百万円)
(In million yen)

申告所得税及復興特別所得税 Self-assessed Income Tax and Special Income Tax for Reconstruction				法人税 Corporation tax				地方法人税 Local corporation tax				税目 Tax type	国税局・都道府県 Regional Taxation Bureau / Prefecture
徴収決定済額 Amount determined for collection	取納済額 Amount collected	不納欠損額 Amount of loss through non-payment	取納未済額 Amount of unsettled collection	徴収決定済額 Amount determined for collection	取納済額 Amount collected	不納欠損額 Amount of loss through non-payment	取納未済額 Amount of unsettled collection	徴収決定済額 Amount determined for collection	取納済額 Amount collected	不納欠損額 Amount of loss through non-payment	取納未済額 Amount of unsettled collection		
101,277	96,718	43	4,516	250,559	247,887	30	2,641	11,432	11,323	0	108		
2,229	282	95	1,853	3,123	482	215	2,426	82	12	3	67	局引受分 Amount handled by Regional Taxation Bureaus	
103,506	97,000	138	6,369	253,682	248,369	245	5,068	11,514	11,335	3	175	計 Total	
19,797	18,905	13	879	32,219	31,860	8	351	1,438	1,427	0	11	青森 Aomori	仙台 Sendai
18,995	17,839	5	1,151	35,804	35,573	4	227	1,654	1,623	0	30	岩手 Iwate	
47,692	45,318	29	2,344	95,672	94,582	10	1,079	4,515	4,472	0	43	宮城 Miyagi	
12,164	11,678	3	482	22,652	22,377	5	270	1,047	1,037	0	9	秋田 Akita	仙台 Sendai
16,580	15,890	13	677	28,963	28,808	1	154	1,341	1,335	0	5	山形 Yamagata	
32,629	22,483	31	10,114	61,109	59,434	23	1,652	2,798	2,734	1	63	福島 Fukushima	
2,678	291	122	2,265	3,487	387	432	2,669	68	9	10	48	局引受分 Amount handled by Regional Taxation Bureaus	
150,535	132,404	217	17,913	279,907	273,022	483	6,401	12,860	12,638	11	211	計 Total	
53,783	51,073	49	2,661	78,679	77,114	6	1,559	3,554	3,505	0	49	茨城 Ibaraki	関東 Kanto
35,128	32,091	22	3,015	63,537	62,774	13	750	2,928	2,897	0	31	栃木 Tochigi	
37,962	36,385	10	1,567	95,525	94,316	7	1,202	4,385	4,336	0	49	群馬 Gunma	
196,745	188,252	33	8,460	234,355	231,808	35	2,511	10,606	10,514	1	92	埼玉 Saitama	関東 Kanto
31,554	30,221	4	1,329	96,814	96,335	7	471	4,600	4,582	0	18	埼玉 Saitama	
35,233	32,891	14	2,328	85,104	84,454	4	646	4,118	4,093	0	24	新潟 Niigata	
5,528	718	154	4,656	6,757	572	950	5,235	85	10	11	63	長野 Nagano	関東 Kanto
395,934	371,631	286	24,017	660,770	647,374	1,021	12,375	30,276	29,938	12	326	計 Total	
173,870	166,489	44	7,336	224,729	220,498	83	4,147	10,671	10,535	1	136	千葉 Chiba	
1,006,260	963,647	51	42,562	5,937,286	5,887,974	389	48,924	328,357	326,147	1	2,209	東京 Tokyo	
311,909	297,256	54	14,600	423,813	418,240	87	5,487	20,341	20,158	1	182	神奈川 Kanagawa	
16,501	15,578	18	905	34,270	33,753	7	510	1,587	1,570	0	17	山梨 Yamanashi	東京 Tokyo
20,148	3,887	110	16,150	56,570	8,916	6,108	41,547	996	146	95	755	局引受分 Amount handled by Regional Taxation Bureaus	
1,528,688	1,446,857	277	81,554	6,676,669	6,569,380	6,674	100,615	361,952	358,557	97	3,298	計 Total	
17,272	16,360	1	910	63,175	62,289	0	886	3,000	2,989	-	11	富山 Toyama	金沢 Kanazawa
25,691	24,977	3	711	66,446	65,676	2	769	3,022	3,003	0	19	石川 Ishikawa	
15,674	15,180	2	492	47,616	47,267	2	348	2,209	2,196	0	13	福井 Fukui	
807	61	99	647	4,040	2,563	11	1,466	143	131	0	12	局引受分 Amount handled by Regional Taxation Bureaus	
59,443	56,578	106	2,760	181,278	177,795	15	3,468	8,375	8,320	0	54	計 Total	
41,884	40,529	15	1,339	104,595	103,983	8	604	5,007	4,984	0	23	岐阜 Gifu	名古屋 Nagoya
85,020	81,595	49	3,376	186,664	185,451	18	1,195	9,138	9,089	0	49	静岡 Shizuoka	
254,807	247,596	57	7,155	806,244	801,430	30	4,785	45,001	44,788	1	212	愛知 Aichi	
33,752	32,778	2	972	63,938	63,401	10	526	3,050	3,030	0	20	三重 Mie	名古屋 Nagoya
5,021	988	117	3,916	5,954	911	555	4,489	114	28	8	78	局引受分 Amount handled by Regional Taxation Bureaus	
420,485	403,486	240	16,759	1,167,395	1,155,175	621	11,599	62,310	61,919	10	381	計 Total	
26,349	25,489	6	854	45,419	45,026	3	390	2,105	2,088	0	16	滋賀 Shiga	大阪 Osaka
72,327	70,039	17	2,272	259,657	257,789	6	1,862	12,812	12,733	0	79	京都 Kyoto	
242,588	233,784	48	8,756	1,344,638	1,337,224	38	7,377	69,564	69,062	1	502	大阪 Osaka	
143,820	138,652	30	5,138	273,565	270,908	35	2,622	13,065	12,955	1	109	兵庫 Hyogo	大阪 Osaka
26,986	26,298	2	686	30,994	30,540	0	454	1,560	1,541	0	19	奈良 Nara	
17,146	16,677	1	468	31,899	31,268	0	630	1,519	1,494	-	25	和歌山 Wakayama	
7,313	1,568	106	5,639	16,386	2,396	1,716	12,274	336	71	21	245	局引受分 Amount handled by Regional Taxation Bureaus	
536,530	512,507	210	23,813	2,002,559	1,975,151	1,799	25,610	100,960	99,943	22	995	計 Total	
7,114	6,677	15	423	15,007	14,920	2	85	682	679	0	3	鳥取 Tottori	広島 Hiroshima
9,613	9,253	3	357	20,221	20,109	1	111	979	975	-	4	島根 Shimane	
31,761	30,408	5	1,348	87,017	85,836	2	1,179	4,112	4,065	0	47	岡山 Okayama	
71,526	69,284	25	2,217	184,654	183,168	26	1,460	8,587	8,527	0	59	広島 Hiroshima	広島 Hiroshima
19,372	18,407	12	954	70,685	70,365	6	314	4,943	4,929	0	14	山口 Yamaguchi	
1,656	223	17	1,416	3,093	525	51	2,517	75	15	1	60	局引受分 Amount handled by Regional Taxation Bureaus	
141,043	134,251	77	6,715	380,678	374,923	88	5,666	19,377	19,190	1	186	計 Total	
11,877	11,679	1	198	32,447	32,311	1	135	1,577	1,572	0	5	徳島 Tokushima	高松 Takamatsu
15,662	15,307	2	353	51,837	51,202	6	629	2,455	2,437	0	18	香川 Kagawa	
20,832	20,252	14	566	87,701	86,658	18	1,025	4,224	4,199	0	25	愛媛 Ehime	
11,418	11,126	1	291	21,990	21,299	9	681	1,099	1,073	0	26	高知 Kochi	高松 Takamatsu
813	72	8	734	1,009	220	194	595	21	2	7	11	局引受分 Amount handled by Regional Taxation Bureaus	
60,603	58,435	26	2,142	194,983	191,689	228	3,065	9,376	9,282	8	86	計 Total	
112,880	108,343	59	4,479	289,763	286,996	17	2,750	13,879	13,763	0	116	福岡 Fukuoka	福岡 Fukuoka
12,619	12,059	2	557	29,345	29,181	2	162	1,332	1,325	0	7	佐賀 Saga	
19,096	18,211	9	876	30,119	29,694	4	421	1,449	1,433	0	16	長崎 Nagasaki	
2,346	274	35	2,037	3,743	1,726	287	1,729	119	55	5	60	局引受分 Amount handled by Regional Taxation Bureaus	
146,941	138,887	105	7,949	352,969	347,597	309	5,063	16,779	16,575	5	199	計 Total	
29,989	28,788	3	1,198	53,440	52,492	9	939	2,407	2,370	0	37	熊本 Kumamoto	熊本 Kumamoto
15,315	14,658	3	654	35,265	34,736	3	527	1,666	1,648	0	19	大分 Oita	
17,604	16,847	2	754	31,343	30,793	1	549	1,456	1,442	0	14	宮崎 Miyazaki	
21,248	20,309	11	928	46,941	46,412	12	517	2,163	2,145	0	18	鹿児島 Kagoshima	熊本 Kumamoto
1,069	59	16	993	2,165	243	670	1,252	42	4	15	23	局引受分 Amount handled by Regional Taxation Bureaus	
85,225	80,662	36	4,527	169,155	164,676	696	3,783	7,735	7,609	15	111	計 Total	
46,447	44,432	35	1,979	74,671	73,780	1	890	3,340	3,305	0	35	沖縄 Okinawa	沖縄 Okinawa
560	151	0	410	750	226	39	484	20	6	0	13	局引受分 Amount handled by Regional Taxation Office	
47,007	44,583	35	2,389	75,421	74,006	41	1,374	3,360	3,311	0	48	計 Total	
3,675,940	3,477,281	1,754	196,905	12,395,465	12,199,159	12,219	184,086	644,874	638,617	187	6,070	全国計 Grand Total	

Note: 1 This table shows "(1) Statistics of national tax collection" by prefectures.

2 "Amount handled by Regional Taxation Bureaus (Office)" results from handovers of collection to Regional Commissioner by District Director based upon General Law of National Taxes, Sec.43,Para.3.

(3) 都道府県別の徴収状況 (その2)

Statistics of collection by prefectures (Part2)

税目 Tax type			相続税 Inheritance tax				消費税 Consumption tax				消費税及地方消費税 Consumption tax and local consumption tax			
			徴収決定済額 Amount determined for collection	収納済額 Amount collected	不納欠損額 Amount of loss through non-payment	収納未済額 Amount of unsettled collection	徴収決定済額 Amount determined for collection	収納済額 Amount collected	不納欠損額 Amount of loss through non-payment	収納未済額 Amount of unsettled collection	徴収決定済額 Amount determined for collection	収納済額 Amount collected	不納欠損額 Amount of loss through non-payment	収納未済額 Amount of unsettled collection
国税局・都道府県 Regional Taxation Bureau / Prefecture														
札幌 Sapporo	北海道 Hokkaido	48,910	46,264	3	2,643	2	0	0	2	625,310	605,170	439	19,701	
	局引受分 Amount handled by Regional Taxation Bureaus	436	26	17	393	18	3	5	11	6,419	1,478	625	4,315	
	計 Total	49,346	46,289	21	3,036	20	3	5	13	631,729	606,648	1,064	24,017	
仙台 Sendai	青森 Aomori	7,648	7,538	8	103	1	-	1	0	135,990	131,103	104	4,784	
	岩手 Iwate	8,994	8,478	7	509	-	-	-	-	117,243	113,040	75	4,128	
	宮城 Miyagi	22,416	21,334	2	1,080	0	-	0	0	293,584	284,352	181	9,051	
	秋田 Akita	5,927	5,444	1	483	-	-	-	-	81,610	78,605	89	2,916	
	山形 Yamagata	6,565	6,319	-	246	-	-	-	-	108,511	105,115	70	3,326	
	福島 Fukushima	15,705	14,134	-	1,571	-	-	-	-	201,547	189,857	146	11,544	
	局引受分 Amount handled by Regional Taxation Bureaus	1,434	40	140	1,254	15	1	1	13	6,261	1,205	766	4,290	
計 Total	68,690	63,287	157	5,246	17	1	2	13	944,748	903,277	1,432	40,039		
関東 越 信 Shinetsu	茨城 Ibaraki	26,935	25,073	5	1,857	20	8	4	7	286,016	277,027	271	8,718	
	栃木 Tochigi	19,671	18,510	2	1,158	7	0	1	5	195,732	188,497	164	7,072	
	群馬 Gunma	22,751	22,000	9	742	13	1	3	9	248,005	240,440	168	7,396	
	埼玉 Saitama	132,196	121,947	8	10,240	24	2	2	20	676,858	654,529	386	21,943	
	新潟 Niigata	25,803	24,395	1	1,407	5	1	-	3	266,344	260,583	132	5,628	
	長野 Nagano	18,286	17,090	12	1,184	3	-	1	2	237,427	229,872	130	7,425	
	局引受分 Amount handled by Regional Taxation Bureaus	1,987	354	335	1,298	180	7	25	148	12,347	2,429	1,490	8,429	
計 Total	247,629	229,369	372	17,887	252	19	37	196	1,922,729	1,853,378	2,741	66,610		
東京 Tokyo	千葉 Chiba	88,527	83,223	57	5,248	260	18	14	228	546,853	518,182	779	27,892	
	東京 Tokyo	711,006	680,207	22	30,776	621	37	42	541	9,611,480	9,398,774	2,608	210,098	
	神奈川 Kanagawa	227,704	220,120	33	7,551	288	18	25	246	1,133,432	1,086,386	1,002	46,044	
	山梨 Yamanashi	8,519	7,149	12	1,358	21	3	2	16	89,373	84,916	151	4,306	
	局引受分 Amount handled by Regional Taxation Bureaus	69,459	17,880	4,934	46,645	2,521	178	317	2,027	99,463	19,871	6,284	73,308	
計 Total	1,105,215	1,008,579	5,058	91,578	3,711	253	400	3,058	11,480,601	11,108,129	10,823	361,648		
金沢 Kanazawa	富山 Toyama	11,695	11,074	-	622	0	-	0	0	176,003	170,933	37	5,032	
	石川 Ishikawa	15,206	14,719	-	487	3	0	3	3	162,839	158,131	33	4,675	
	福井 Fukui	9,827	9,565	-	262	1	0	-	1	108,089	105,096	18	2,974	
	局引受分 Amount handled by Regional Taxation Bureaus	506	23	282	201	6	-	-	6	1,858	301	134	1,424	
計 Total	37,235	35,381	282	1,572	11	0	0	10	448,789	434,461	222	14,105		
名古屋 Nagoya	岐阜 Gifu	24,530	23,890	-	640	1	0	0	0	257,349	251,279	135	5,935	
	静岡 Shizuoka	54,387	52,661	1	1,725	9	1	0	7	447,322	435,523	302	11,496	
	愛知 Aichi	194,529	189,963	-	4,566	11	0	0	10	1,437,434	1,409,554	449	27,430	
	三重 Mie	22,182	21,314	2	866	2	0	-	1	203,683	198,990	116	4,578	
	局引受分 Amount handled by Regional Taxation Bureaus	3,430	1,392	7	2,031	138	2	7	128	12,511	3,235	1,438	7,837	
計 Total	299,058	289,219	11	9,828	159	5	7	147	2,358,298	2,298,582	2,440	57,276		
大阪 Osaka	滋賀 Shiga	14,902	14,333	-	569	1	-	0	1	128,331	124,684	47	3,600	
	京都 Kyoto	63,859	61,220	1	2,638	6	1	4	4	376,486	365,470	152	10,864	
	大阪 Osaka	180,190	170,875	0	9,314	59	11	8	40	2,135,105	2,069,942	680	64,484	
	兵庫 Hyogo	115,056	110,213	5	4,837	23	2	4	17	611,586	594,622	281	16,683	
	奈良 Nara	25,100	23,770	7	1,322	1	-	1	-	90,603	87,288	64	3,251	
	和歌山 Wakayama	11,864	11,343	-	522	0	0	-	0	84,537	82,422	19	2,096	
	局引受分 Amount handled by Regional Taxation Bureaus	15,599	2,185	40	13,374	336	32	20	284	25,740	7,820	2,684	15,236	
計 Total	426,569	393,939	54	32,576	426	46	34	346	3,452,388	3,332,247	3,927	116,214		
広島 Hiroshima	鳥取 Tottori	3,784	3,741	-	43	-	-	-	-	48,376	46,866	25	1,486	
	島根 Shimane	4,856	4,662	-	194	-	-	-	-	63,870	62,582	14	1,273	
	岡山 Okayama	26,664	25,729	0	934	2	-	-	2	222,609	217,070	50	4,949	
	広島 Hiroshima	46,326	44,692	0	1,633	1	0	-	1	415,620	406,618	154	8,848	
	山口 Yamaguchi	13,690	12,926	-	764	0	0	0	0	156,351	153,003	58	3,291	
	局引受分 Amount handled by Regional Taxation Bureaus	619	85	174	360	12	0	-	12	4,442	1,133	257	3,052	
計 Total	95,937	91,835	174	3,928	15	0	0	15	910,728	887,270	558	22,899		
高松 Takamatsu	徳島 Tokushima	11,129	10,841	-	288	-	-	-	-	67,838	66,466	16	1,355	
	香川 Kagawa	13,648	13,183	-	466	-	-	-	-	131,601	128,450	39	3,112	
	愛媛 Ehime	41,011	40,251	-	760	-	-	-	-	160,376	156,210	38	4,129	
	高知 Kochi	9,763	9,198	1	565	-	-	-	-	64,864	62,893	23	1,948	
	局引受分 Amount handled by Regional Taxation Bureaus	327	184	-	143	3	0	3	1	3,060	355	1,684	1,022	
計 Total	75,878	73,657	1	2,221	3	0	3	1	427,739	414,373	1,801	11,565		
福岡 Fukuoka	福岡 Fukuoka	58,398	57,086	2	1,310	2	0	1	1	697,279	678,901	348	18,031	
	佐賀 Saga	5,959	5,891	-	68	-	-	-	-	76,070	73,485	36	2,550	
	長崎 Nagasaki	5,932	5,785	2	145	2	-	1	0	113,851	109,262	106	4,483	
	局引受分 Amount handled by Regional Taxation Bureaus	1,074	246	80	749	20	-	3	18	6,623	1,711	598	4,314	
計 Total	71,364	69,008	84	2,273	23	0	5	19	893,824	863,358	1,088	29,378		
熊本 Kumamoto	熊本 Kumamoto	12,353	11,670	0	684	1	-	-	1	167,369	161,437	108	5,824	
	大分 Oita	7,373	6,646	1	726	0	-	0	0	115,474	111,728	51	3,695	
	宮崎 Miyazaki	7,649	6,876	0	773	0	-	-	0	96,096	93,143	26	2,927	
	鹿児島 Kagoshima	9,537	8,961	0	576	0	-	0	0	143,645	139,129	92	4,424	
	局引受分 Amount handled by Regional Taxation Bureaus	244	59	-	185	8	0	1	7	3,606	549	436	2,622	
計 Total	37,156	34,211	1	2,944	10	0	1	8	526,191	505,986	712	19,492		
沖縄 Okinawa	沖縄 Okinawa	21,440	20,088	4	1,347	4	-	4	1	134,238	128,526	87	5,625	
	局引受分 Amount handled by Regional Taxation Office	261	84	14	163	6	-	0	6	1,719	505	41	1,172	
計 Total	21,701	20,173	18	1,510	10	-	4	6	135,957	129,031	128	6,798		
全国計 Grand Total	2,535,779	2,354,946	6,235	174,598	4,657	328	497	3,833	24,133,719	23,336,742	26,936	770,041		

(注) 1 この表は、(1)「国税徴収状況」を都道府県別に示したものである。
 2 局引受分とは、国税通則法第43条第3項の規定に基づき税務署長から国税局長に徴収の引継ぎが行われたものである。

(単位：百万円)
(In million yen)

酒 税 Liquor tax				たばこ税及たばこ特別税 Tobacco tax and special tobacco surtax				揮発油税及地方揮発油税 Gasoline tax and local gasoline tax				税 目 Tax type		
徴収決定済額 Amount determined for collection	収納済額 Amount collected	不納欠損額 Amount of loss through non-payment	収納未済額 Amount of unsettled collection	徴収決定済額 Amount determined for collection	収納済額 Amount collected	不納欠損額 Amount of loss through non-payment	収納未済額 Amount of unsettled collection	徴収決定済額 Amount determined for collection	収納済額 Amount collected	不納欠損額 Amount of loss through non-payment	収納未済額 Amount of unsettled collection	国税局・都道府県 Regional Taxation Bureau /Prefecture		
35,172	35,171	-	1	22,156	22,156	-	0	138,842	130,047	-	8,795	北海道 Hokkaido	札幌 Sapporo	
-	-	-	-	-	-	-	-	-	-	-	-	局引受分		Amount handled by Regional Taxation Bureaus
35,172	35,171	-	1	22,156	22,156	-	0	138,842	130,047	-	8,795	計 Total		
677	667	-	10	1	1	-	-	33,285	30,918	-	2,367	青森 Aomori	仙台 Sendai	
985	985	-	0	15,844	15,844	-	-	x	x	-	x	岩手 Iwate		
30,429	30,427	-	2	14,136	14,136	-	-	108,552	99,661	-	8,891	宮城 Miyagi		
3,257	3,257	-	0	1	1	-	0	15,066	13,999	-	1,067	秋田 Akita		
1,409	1,407	-	2	1	1	-	-	x	x	-	x	山形 Yamagata		
39,853	39,849	-	5	1	1	-	0	x	x	-	x	福島 Fukushima		
6	-	-	6	-	-	-	-	-	-	-	-	局引受分		Amount handled by Regional Taxation Bureaus
76,616	76,591	-	25	29,985	29,985	-	0	164,889	152,023	-	12,865	計 Total		
127,309	127,229	-	80	12,178	12,178	-	0	67,050	61,746	-	5,304	茨城 Ibaraki	関東 越前 Kanto Shinetsu	
45,731	45,730	-	1	14,510	14,510	-	0	x	x	-	x	栃木 Tochigi		
42,478	42,466	-	13	9,631	9,631	-	0	x	x	-	x	群馬 Gunma		
8,291	8,288	-	3	32,720	32,720	-	0	26	26	-	-	埼玉 Saitama		
4,803	4,796	-	7	8,522	8,522	-	0	7,737	7,737	-	-	新潟 Niigata		
5,608	5,596	-	12	6,021	6,021	-	0	x	x	-	x	長野 Nagano		
9	1	-	8	-	-	-	-	-	-	-	-	局引受分		Amount handled by Regional Taxation Bureaus
234,230	234,106	-	124	83,583	83,583	-	0	74,820	69,516	-	5,304	計 Total		
109,081	109,080	-	1	16,297	16,297	-	0	356,693	329,516	-	27,178	千葉 Chiba	東京 Tokyo	
29,992	29,984	-	8	58,730	58,730	-	0	0	0	-	-	東京 Tokyo		
79,753	79,740	-	14	25,996	25,996	-	-	523,423	487,586	-	35,837	神奈川 Kanagawa		
6,085	6,083	-	1	1	1	-	0	-	-	-	-	山梨 Yamanashi		
-	-	-	-	-	-	-	-	-	-	-	-	局引受分		Amount handled by Regional Taxation Bureaus
224,911	224,887	-	24	101,024	101,024	-	1	880,117	817,103	-	63,014	計 Total		
642	627	-	15	1	1	-	-	x	x	-	x	富山 Toyama	金沢 Kanazawa	
731	712	-	19	10,763	10,763	-	-	x	x	-	-	石川 Ishikawa		
355	354	-	1	1	1	-	-	-	-	-	-	福井 Fukui		
-	-	-	-	-	-	-	-	x	-	-	-	局引受分		Amount handled by Regional Taxation Bureaus
1,728	1,693	-	35	10,765	10,765	-	-	x	x	-	x	計 Total		
2,622	2,621	-	1	2	2	-	0	-	-	-	-	岐阜 Gifu		名古屋 Nagoya
37,405	37,402	-	3	9,281	9,281	-	0	x	x	-	x	静岡 Shizuoka		
75,055	75,034	-	21	40,742	40,742	-	0	169,304	156,161	-	13,143	愛知 Aichi		
11,768	11,744	-	24	1	1	-	0	x	x	-	-	三重 Mie		
1	-	-	1	-	-	-	-	-	-	-	-	局引受分	Amount handled by Regional Taxation Bureaus	
126,852	126,802	-	49	50,027	50,027	-	0	408,492	379,142	-	29,350	計 Total		
9,661	9,661	-	1	2	2	-	-	x	x	-	x	滋賀 Shiga	大阪 Osaka	
54,195	54,194	-	1	21,824	21,824	-	0	x	x	-	x	京都 Kyoto		
93,858	93,857	-	1	46,244	46,244	-	0	310,342	284,144	-	26,198	大阪 Osaka		
63,244	63,243	-	1	17,494	17,494	-	0	x	x	-	x	兵庫 Hyogo		
481	481	-	0	1	1	-	-	-	-	-	-	奈良 Nara		
550	549	-	1	1	1	-	0	x	x	-	x	和歌山 Wakayama		
-	-	-	-	-	-	-	-	-	-	-	-	局引受分		Amount handled by Regional Taxation Bureaus
221,991	221,985	-	5	85,565	85,564	-	0	368,985	338,861	-	30,123	計 Total		
230	230	-	1	4,079	4,079	-	0	-	-	-	-	鳥取 Tottori	広島 Hiroshima	
285	284	-	1	1	1	-	0	-	-	-	-	島根 Shimane		
38,108	38,106	-	2	7,053	7,053	-	0	x	x	-	x	岡山 Okayama		
3,137	3,132	-	5	16,952	16,952	-	0	x	x	-	x	広島 Hiroshima		
2,384	2,376	-	8	1	1	-	0	189,738	176,884	-	12,855	山口 Yamaguchi		
0	-	-	0	-	-	-	-	-	-	-	-	局引受分		Amount handled by Regional Taxation Bureaus
44,144	44,127	-	17	28,086	28,085	-	0	375,124	350,974	-	24,150	計 Total		
305	303	-	2	1	1	-	-	-	-	-	-	徳島 Tokushima	高松 Takamatsu	
140	140	-	-	17,081	17,081	-	-	x	x	-	x	香川 Kagawa		
14,129	14,126	-	2	1	1	-	-	x	x	-	x	愛媛 Ehime		
727	727	-	0	1	1	-	-	-	-	-	-	高知 Kochi		
-	-	-	-	-	-	-	-	-	-	-	-	局引受分		Amount handled by Regional Taxation Bureaus
15,301	15,296	-	5	17,083	17,083	-	-	114,595	106,956	-	7,639	計 Total		
87,061	87,053	-	8	44,038	44,038	-	0	x	x	-	x	福岡 Fukuoka	福岡 Fukuoka	
1,204	1,203	-	1	1	1	-	-	x	x	-	x	佐賀 Saga		
721	717	-	4	1	1	-	-	x	x	-	x	長崎 Nagasaki		
90	90	-	-	-	-	-	-	-	-	-	-	局引受分		Amount handled by Regional Taxation Bureaus
89,077	89,064	-	13	44,039	44,039	-	0	x	x	-	x	計 Total		
12,955	12,955	-	0	1	1	-	0	-	-	-	-	熊本 Kumamoto		熊本 Kumamoto
33,502	33,497	-	5	1	1	-	0	x	x	-	x	大分 Oita		
31,341	31,336	-	5	1	1	-	-	x	x	-	x	宮崎 Miyazaki		
23,993	23,965	-	28	11,948	11,948	-	0	-	-	-	-	鹿児島 Kagoshima		
-	-	-	-	-	-	-	-	-	-	-	-	局引受分	Amount handled by Regional Taxation Bureaus	
101,791	101,753	-	38	11,951	11,951	-	0	x	x	-	x	計 Total		
9,256	9,148	-	108	7,209	7,209	-	0	33,541	31,247	-	2,294	沖縄 Okinawa	沖縄 Okinawa	
-	-	-	-	-	-	-	-	-	-	-	-	局引受分		Amount handled by Regional Taxation Office
9,256	9,148	-	108	7,209	7,209	-	0	33,541	31,247	-	2,294	計 Total		
1,181,068	1,180,623	-	443	491,473	491,472	-	1	2,652,905	2,461,662	-	191,243	全国計 Grand Total		

Note: 1 This table shows "Q) Statistics of national tax collection" by prefectures.

2 "Amount handled by Regional Taxation Bureaus (Office)" results from handovers of collection to Regional Commissioner by District Director based upon General Law of National Taxes, Sec. 43, Para. 3.

(3) 都道府県別の徴収状況 (その3)

(単位: 百万円)

Statistics of collection by prefectures (Part3)

(In million yen)

税目 Tax type		その他 Others				合計 Total				税目 Tax type	
		徴収決定済額 Amount determined for collection	収納済額 Amount collected	不納欠損額 Amount of loss through non-payment	収納未済額 Amount of unsettled collection	徴収決定済額 Amount determined for collection	収納済額 Amount collected	不納欠損額 Amount of loss through non-payment	収納未済額 Amount of unsettled collection		
国税局・都道府県 Regional Taxation Bureau / Prefecture										国税局・都道府県 Regional Taxation Bureau / Prefecture	
札幌 Sapporo	北海道 Hokkaido	19,117	19,108	0	9	1,617,720	1,576,492	801	40,426	北海道 Hokkaido	札幌 Sapporo
	局引受分 Amount handled by Regional Taxation Bureaus	57	1	5	51	15,794	2,567	1,635	11,591	局引受分 Amount handled by Regional Taxation Bureaus	
	計 Total	19,174	19,109	5	60	1,633,513	1,579,059	2,436	52,018	計 Total	
仙台 Sendai	青森 Aomori	1,104	1,098	0	6	294,250	284,922	207	9,121	青森 Aomori	仙台 Sendai
	岩手 Iwate	x	x	0	x	265,336	258,729	154	6,453	岩手 Iwate	
	宮城 Miyagi	31,683	31,677	0	6	817,585	793,810	337	23,438	宮城 Miyagi	
	秋田 Akita	1,129	1,128	0	1	187,809	182,150	126	5,533	秋田 Akita	
	山形 Yamagata	x	x	0	x	231,549	226,178	118	5,253	山形 Yamagata	
	福島 Fukushima	x	x	1	x	474,007	447,813	313	25,881	福島 Fukushima	
局引受分 Amount handled by Regional Taxation Bureaus	36	2	5	29	18,039	2,309	2,292	13,439	局引受分 Amount handled by Regional Taxation Bureaus		
計 Total	37,622	37,562	7	54	2,288,576	2,195,911	3,547	89,118	計 Total		
関東信越 Kanto Shinetsu	茨城 Ibaraki	3,619	3,589	0	30	847,530	825,408	577	21,546	茨城 Ibaraki	関東信越 Kanto Shinetsu
	栃木 Tochigi	x	x	0	x	520,946	507,631	330	12,985	栃木 Tochigi	
	群馬 Gunma	x	x	0	x	608,526	596,161	355	12,010	群馬 Gunma	
	埼玉 Saitama	6,791	6,779	1	11	1,761,154	1,712,600	864	47,689	埼玉 Saitama	
	新潟 Niigata	5,183	5,181	0	2	590,306	580,629	217	9,459	新潟 Niigata	
	長野 Nagano	x	x	-	-	538,850	526,175	283	12,392	長野 Nagano	
局引受分 Amount handled by Regional Taxation Bureaus	115	10	9	97	40,100	5,048	4,810	30,242	局引受分 Amount handled by Regional Taxation Bureaus		
計 Total	22,711	22,549	10	152	4,907,411	4,753,652	7,435	146,324	計 Total		
東京 Tokyo	千葉 Chiba	11,573	11,546	1	26	1,918,689	1,832,810	1,827	84,053	千葉 Chiba	東京 Tokyo
	東京 Tokyo	608,247	607,985	11	250	28,077,921	27,693,411	5,775	378,735	東京 Tokyo	
	神奈川 Kanagawa	8,375	8,336	2	38	3,613,346	3,482,178	2,297	128,871	神奈川 Kanagawa	
	山梨 Yamanashi	527	523	0	4	221,051	211,996	282	8,774	山梨 Yamanashi	
	局引受分 Amount handled by Regional Taxation Bureaus	2,414	40	59	2,315	347,947	57,894	27,719	262,334	局引受分 Amount handled by Regional Taxation Bureaus	
	計 Total	631,136	628,429	73	2,634	34,178,953	33,278,288	37,899	862,766	計 Total	
金沢 Kanazawa	富山 Toyama	x	x	0	x	383,198	374,457	54	5,687	富山 Toyama	金沢 Kanazawa
	石川 Ishikawa	x	x	0	x	374,787	367,589	59	7,139	石川 Ishikawa	
	福井 Fukui	680	679	0	0	242,864	238,436	44	4,384	福井 Fukui	
	局引受分 Amount handled by Regional Taxation Bureaus	x	1	0	x	9,267	3,180	685	5,402	局引受分 Amount handled by Regional Taxation Bureaus	
	計 Total	x	x	0	x	1,010,116	983,662	841	25,613	計 Total	
	岐阜 Gifu	2,055	2,053	0	2	589,040	579,708	223	9,110	岐阜 Gifu	
名古屋 Nagoya	静岡 Shizuoka	x	x	0	x	1,141,014	1,120,778	660	19,576	静岡 Shizuoka	名古屋 Nagoya
	愛知 Aichi	57,748	57,594	0	154	4,122,796	4,061,682	868	60,246	愛知 Aichi	
	三重 Mie	x	x	0	x	703,757	679,902	193	23,662	三重 Mie	
	局引受分 Amount handled by Regional Taxation Bureaus	95	5	6	84	36,537	7,439	3,633	25,465	局引受分 Amount handled by Regional Taxation Bureaus	
	計 Total	65,845	65,592	7	246	6,593,144	6,449,508	5,577	138,059	計 Total	
	滋賀 Shiga	x	x	-	x	311,424	305,647	94	5,682	滋賀 Shiga	
大阪 Osaka	京都 Kyoto	x	x	0	x	1,157,157	1,138,274	280	18,602	京都 Kyoto	大阪 Osaka
	大阪 Osaka	75,583	75,087	1	496	6,101,682	5,979,432	1,181	121,068	大阪 Osaka	
	兵庫 Hyogo	x	x	0	x	1,673,222	1,641,683	568	30,971	兵庫 Hyogo	
	奈良 Nara	881	877	0	4	243,770	237,608	119	6,043	奈良 Nara	
	和歌山 Wakayama	x	x	-	x	259,836	251,978	29	7,830	和歌山 Wakayama	
	局引受分 Amount handled by Regional Taxation Bureaus	310	55	37	217	85,432	15,693	8,365	61,375	局引受分 Amount handled by Regional Taxation Bureaus	
計 Total	85,410	84,635	38	737	9,832,523	9,570,315	10,637	251,571	計 Total		
広島 Hiroshima	鳥取 Tottori	193	192	0	1	107,493	105,256	61	2,177	鳥取 Tottori	広島 Hiroshima
	島根 Shimane	562	561	-	0	136,019	133,963	23	2,032	島根 Shimane	
	岡山 Okayama	x	x	0	x	734,085	713,771	101	20,214	岡山 Okayama	
	広島 Hiroshima	x	x	0	x	1,026,911	1,011,549	327	15,035	広島 Hiroshima	
	山口 Yamaguchi	1,774	1,773	0	1	573,181	554,504	129	18,548	山口 Yamaguchi	
	局引受分 Amount handled by Regional Taxation Bureaus	47	7	0	39	13,724	2,594	665	10,464	局引受分 Amount handled by Regional Taxation Bureaus	
計 Total	29,736	29,684	1	51	2,591,412	2,521,638	1,306	68,469	計 Total		
高松 Takamatsu	徳島 Tokushima	665	665	-	0	175,529	173,499	29	2,001	徳島 Tokushima	高松 Takamatsu
	香川 Kagawa	x	x	0	x	317,118	312,359	65	4,693	香川 Kagawa	
	愛媛 Ehime	x	x	-	x	537,830	523,476	84	14,269	愛媛 Ehime	
	高知 Kochi	598	595	0	2	152,700	149,090	51	3,559	高知 Kochi	
	局引受分 Amount handled by Regional Taxation Bureaus	10	1	3	6	5,994	870	2,076	3,047	局引受分 Amount handled by Regional Taxation Bureaus	
	計 Total	12,923	12,908	3	11	1,189,170	1,159,295	2,306	27,569	計 Total	
福岡 Fukuoka	福岡 Fukuoka	x	x	x	x	1,756,335	1,727,821	557	27,957	福岡 Fukuoka	福岡 Fukuoka
	佐賀 Saga	x	x	x	x	172,858	169,321	53	3,484	佐賀 Saga	
	長崎 Nagasaki	x	x	x	x	247,123	240,751	168	6,203	長崎 Nagasaki	
	局引受分 Amount handled by Regional Taxation Bureaus	181	8	8	165	18,713	4,408	2,057	12,249	局引受分 Amount handled by Regional Taxation Bureaus	
	計 Total	x	x	x	x	2,195,029	2,142,301	2,835	49,893	計 Total	
	熊本 Kumamoto	1,555	1,552	0	3	390,833	381,502	164	9,166	熊本 Kumamoto	
熊本 Kumamoto	大分 Oita	x	x	x	x	354,828	341,911	79	12,838	大分 Oita	熊本 Kumamoto
	宮崎 Miyazaki	x	x	x	x	256,718	251,418	53	5,247	宮崎 Miyazaki	
	鹿児島 Kagoshima	1,346	1,327	0	19	345,228	338,167	173	6,888	鹿児島 Kagoshima	
	局引受分 Amount handled by Regional Taxation Bureaus	42	1	14	28	10,653	1,058	1,751	7,843	局引受分 Amount handled by Regional Taxation Bureaus	
	計 Total	x	x	x	x	1,358,259	1,314,057	2,221	41,982	計 Total	
	沖縄 Okinawa	6,329	6,323	-	6	412,158	398,987	278	12,894	沖縄 Okinawa	
沖縄 Okinawa	局引受分 Amount handled by Regional Taxation Office	711	1	2	708	5,327	1,092	304	3,931	局引受分 Amount handled by Regional Taxation Office	沖縄 Okinawa
	計 Total	7,040	6,325	2	714	417,485	400,079	582	16,825	計 Total	
	全国計 Grand Total	973,464	968,378	169	4,917	68,195,592	66,347,765	77,622	1,770,206	全国計 Grand Total	

(注) 1 この表は、(1)「国税徴収状況」を都道府県別に示したものである。
 2 局引受分とは、国税通則法第43条第3項の規定に基づき税務署長から国税局長に徴収の引継ぎが行われたものである。
 Note: 1 This table shows "(1) Statistics of national tax collection" by prefectures.
 2 "Amount handled by Regional Taxation Bureaus (Office)" results from handovers of collection to Regional Commissioner by District Director based upon General Law of National Taxes, Sec.43, Para.3.

17-2 物納及び年賦延納
Payment in Kind and Postponement of Annual Payment

(1) 物納状況
Statistics of payment in kind

	区 分 Type	相 続 税 Inheritance tax			
		件 数 Number of cases	金 額 Amount		
Statistics of application and permission, etc. 申請及び許可等の状況	平成30年度許可未済	Unsettled permissions for FY2018	58	4,662	
	令和元年度申請	Applications for FY2019	61	18,623	
	更正減等	Reduction by correction, etc.	-	10	
	処 理	取 下 げ	Withdrawal	12	1,021
		却 下	Dismissal	2	166
		許 可	Permission	72	20,554
		計	Subtotal	86	21,741
	許可未済	Unsettled permissions	33	1,534	
	Statistics after permission 許可後の状況	平成30年度収納未済	Unsettled collections for FY2018	1	6
		許可取消等	Cancelled permissions, etc.	-	-
収 納		Collection	71	20,508	
収納未済		Unsettled collection	2	52	
平成30年度引継未済		Unsettled handover for FY2018	-	-	
許可取消等		Cancelled permissions, etc.	-	-	
引 継		Handover	71	20,514	
Statistics of withdrawal 物納の撤回状況	平成30年度承認未済	Unsettled approvals for FY2018	-	-	
	令和元年度申請	Applications for FY2019	-	-	
	取 下 げ	Withdrawal	-	-	
	却 下	Dismissal	-	-	
	承 認	Approvals	-	-	
	承認未済	Unsettled approvals	-	-	

調査対象等：平成31年4月1日から令和2年3月31日までの間に相続税の物納（平成7年3月17日法律第55号改正前の租税特別措置法第70条の10の特例物納を含む。）について申請、許可、収納等のあったものである。

用語の説明：1 「収納」とは、国に完全に所有権が移転されたことをいう。
2 「引継」とは、収納済の物納財産を財務局へ引き渡したことをいう。

- (注) 1 「許可」欄の外書の件数は、許可した年度内に更正減又は許可取消し等により全部を控除した件数である。
2 「許可」欄の外書の金額は、許可した年度内に更正減又は許可取消し等により全部又は一部を控除した金額である。
3 「収納」欄の外書の金額は、過誤納額である。

Subject of survey：Subjects are applications, permissions, and collections, etc. for payment in kind of inheritance tax (including special payment in kind provided by Special Taxation Measures Law, Sec.70-10 before amendment of Law 55 on March 17, 1995) between April 1, 2019 and March 31, 2020.

Terminology:1 “Amount collected” means the value of property subjected to payment in kind, the ownership of which was completely transferred to the government.
2 “Amount of handover” means the value of collected property subjected to payment in kind, which was handed over to the Local Financial Bureau.

Note: 1. The figures preceded by “Excluding” in the column “Permission” mean the number of cases which were all deducted by reduction through correction or cancel of permission, etc. during the permitted fiscal year.
2. The figures preceded by “Excluding” in the column “Permission” mean the value of properties which were all or partially deducted by reduction through correction or cancel of permission, etc. during the permitted fiscal year.
3. The figure preceded by “Excluding” in the column “Collection” means the amount of overpayment.

(2) 物納財産の内訳

Breakdown of properties paid in kind

区分 Type	物納許可 Permission of payment in kind	
	物件数 Number of cases	金額 Amount
Types of properties paid in kind 物納財産の種類	土地 Land	95 2,151
	建物 Building	2 5
	有価証券 Securities	288 18,399
	その他 Others	- -
	計 Total	385 20,554

(注) 令和元年度における相続税の物納の実績を示したものである。

Note: Table shows statistics of payment in kind for FY2019.

(3) 年賦延納状況

Statistics of postponement of annual payment

区分 Type	相続税 Inheritance tax		贈与税 Gift tax		所得税 Income tax		合計 Total			
	件数 Number of cases	金額 Amount	件数 Number of cases	金額 Amount	件数 Number of cases	金額 Amount	件数 Number of cases	金額 Amount		
Status of collection 申請及び許可等の状況	件数 Case	百万円 million yen	件数 Case	百万円 million yen	件数 Case	百万円 million yen	件数 Case	百万円 million yen		
	外 Exc.	-	-	-	-	-	-	-		
	平成30年度許可未済 Unsettled permissions for FY2018	431	29,684	106	116	1	2	538	29,802	
	外 Exc.	-	-	-	-	-	-	-	-	
	令和元年度申請 Applications for FY2019	1,122	45,893	104	211	-	-	1,226	46,104	
	外 Exc.	-	-	-	-	-	-	-	-	
	更正減等 Reduction by correction, etc.	1	193	1	5	-	-	2	198	
	取下げ Withdrawals	323	18,215	10	16	-	-	333	18,231	
	却下 Dismissals	51	3,590	3	9	1	2	55	3,601	
	許可 Permissions	757	35,766	166	148	-	-	923	35,914	
	許可未済 Unsettled permissions	421	17,813	30	149	-	-	451	17,963	
	徴収状況 Determination for collection	平成30年度以前許可分 For permissions made before FY2018	10,150	21,635	783	243	1	0	10,934	21,879
		令和元年度許可分 For permissions made during FY2019	418	6,497	160	45	-	-	578	6,542
収納未済 Unsettled collection		972	1,089	282	69	1	0	1,255	1,158	
延納現在額（徴収決定未済） Current amount of postponed tax payment (Unsettled determination for collection)		7,080	89,612	382	332	1	2	7,463	89,946	

調査対象等：平成31年4月1日から令和2年3月31日までの間に相続税及び贈与税の年賦延納並びに所得税法第132条の規定による所得税の延納について、申請、許可、許可未済等のあったものである。

(注) 「平成30年度許可未済」及び「令和元年度申請」欄の外書は、他署管内からの転入者分、「更正減等」欄の外書は、他署管内への転出者分である。

Subject of survey: This table shows the statistics of the postponement of tax payment of inheritance tax and gift tax and that of income tax according to the provision of Income Tax Law, Sec. 132. such as applications, permissions, and Unsettled permissions, etc. which were made between April 1, 2019 and March 31, 2020.

Note: The figures preceded by "Excluding" in the column "Unsettled permissions for FY2018" and "Applications for FY2019" are those for transferees from other regions, and the figures preceded by "Excluding" in the column "Reduction by correction, etc" are those for transferees from other regions.

18 国税滞納

National Tax Delinquency

(1) 発生及び整理の状況

Statistics of accrual and procedure for tax delinquency

年度 Fiscal Year	区分 Type	発生 Status of accrual						
		期首滞納 Beginning delinquent tax		新規発生滞納 Newly accrued delinquency		合計 Grand Total		
		件数 Number of cases	税額 Amount of tax	件数 Number of cases	税額 Amount of tax	件数 Number of cases		
		件 Case	外 Exc.	百万円 Million yen	件 Case	外 Exc.	百万円 Million yen	件 Case
平成26年度	FY2014	3,593,667	86,020	1,141,367	1,326,648	86,519	591,354	4,920,315
27	2015	3,313,162	86,211	1,064,631	1,344,363	118,109	687,132	4,657,525
28	2016	3,058,427	84,210	977,413	1,358,703	101,076	622,098	4,417,130
29	2017	2,829,645	78,821	897,072	1,323,799	97,785	615,478	4,153,444
30	2018	2,621,985	77,709	853,060	1,309,145	94,818	614,251	3,931,130
令和元	2019	2,425,105	75,007	811,788	1,008,920	86,627	552,752	3,434,025

資料：徴収課調

調査対象等：各年の4月1日から翌年3月31日までの間における滞納の繰越、新規発生及び処理等の国税の滞納状況を示したものである。

- (注) 1 件数は納期ごとに1件として計算し、加算税のうち、本税と納期を同一にするものは、本税と合わせて1件として掲げた。
- 2 上記の件数は、国税の滞納状況を示したものであるため、地方消費税は含まない。
ただし、地方税法附則第九条の四の規定により、当分の間、国が消費税の賦課徴収と併せて地方消費税の賦課徴収を行うものとされていることから、各年度欄の外書として地方消費税の滞納状況を示している。

(2) 税目別の発生及び整理の状況

Statistics of accrual and procedure by tax type

区分 Type		発生 Status of accrual						
		期首滞納 Beginning delinquent tax		新規発生滞納 Newly accrued delinquency		合計 Grand Total		
		件数 Number of cases	税額 Amount of tax	件数 Number of cases	税額 Amount of tax	件数 Number of cases		
		件 Case	外 Exc.	百万円 Million yen	件 Case	外 Exc.	百万円 Million yen	件 Case
源泉所得税 Withholding income tax	平成29年度 FY2017	477,008		143,748	95,504	34,064		572,512
	30 2018	429,352		130,476	90,680	32,447		520,032
	令和元 2019	383,843		117,583	80,253	30,998		464,096
申告所得税 Self-assessment income tax	平成29年度 FY2017	1,115,722		267,371	546,992	117,646		1,662,714
	30 2018	1,026,431		254,304	542,039	125,622		1,568,470
	令和元 2019	948,068		245,545	379,027	93,917		1,327,095
法人税 Corporation tax	平成29年度 FY2017	96,605		98,078	74,641	65,302		171,246
	30 2018	92,940		91,273	77,229	69,742		170,169
	令和元 2019	89,679		91,843	71,751	76,486		161,430
相続税 Inheritance tax	平成29年度 FY2017	14,397		75,221	16,366	31,371		30,763
	30 2018	12,603		70,843	15,716	30,835		28,319
	令和元 2019	11,539		62,850	13,344	27,546		24,883
消費税 Consumption tax	平成29年度 FY2017	1,098,914	外Exc. 78,821	310,045	532,010	97,785	363,295	1,630,924
	30 2018	1,028,892	77,709	302,781	521,098	94,818	352,076	1,549,990
	令和元 2019	957,140	75,007	290,411	406,380	86,627	320,230	1,363,520
その他 Others	平成29年度 FY2017	26,999		2,609	58,286	3,800		85,285
	30 2018	31,767		3,383	62,383	3,529		94,150
	令和元 2019	34,836		3,556	58,165	3,575		93,001
合計 Grand total	平成29年度 FY2017	2,829,645	外Exc. 78,821	897,072	1,323,799	97,785	615,478	4,153,444
	30 2018	2,621,985	77,709	853,060	1,309,145	94,818	614,251	3,931,130
	令和元 2019	2,425,105	75,007	811,788	1,008,920	86,627	552,752	3,434,025

資料：徴収課調

- (注) 1 この表は、「(1)発生及び整理の状況」を税目別に示したものである。
- 2 「源泉所得税」には、源泉所得税及復興特別所得税を含む。
- 3 「申告所得税」には、申告所得税及復興特別所得税を含む。
- 4 「相続税」には、贈与税を含む。
- 5 上記の件数は、国税の滞納状況を示したものであるため、地方消費税は含まない。
ただし、地方税法附則第九条の四の規定により、当分の間、国が消費税の賦課徴収と併せて地方消費税の賦課徴収を行うものとされていることから、「消費税」及び「合計」欄の外書として地方消費税の滞納状況を示している。

整理の状況 Status of procedure						区分 Type	
整理済滞納 Delinquency processed			整理中の滞納 Delinquency in processing				
税額 Amount of tax	件数 Number of cases	税額 Amount of tax	件数 Number of cases	税額 Amount of tax	年度 Fiscal Year		
外 百万円 Exc. Million yen	件 Case	外 百万円 Exc. Million yen	件 Case	外 百万円 Exc. Million yen			
172,539		86,328		86,211	平成26年度	FY2014	
1,732,721	1,607,153	668,090	3,313,162	1,064,631			
204,320		120,110		84,210	27	2015	
1,751,763	1,599,098	774,350	3,058,427	977,413			
185,286		106,465		78,821	28	2016	
1,599,511	1,587,485	702,439	2,829,645	897,072			
176,606		98,897		77,709	29	2017	
1,512,550	1,531,459	659,490	2,621,985	853,060			
172,527		97,520		75,007	30	2018	
1,467,311	1,506,025	655,523	2,425,105	811,788			
161,634		92,228		69,406	令和元	2019	
1,364,540	1,277,992	609,129	2,156,033	755,411			

Source: Collection Division

Subject of survey, etc.: This table shows the statistics of national tax delinquency such as carry-over of delinquency, newly accrued delinquency, procedures, etc. which were made in each fiscal year (April 1 to March 31).

Note: 1 The numbers of cases are counted independently by the period of tax payment. With respect to the case of additional tax, when its period of tax payment is the same as that for the original tax, the couple of the additional tax and the original tax is counted as one case.
 2 Since the figures above indicate the situation for national tax delinquency, local consumption tax is not included. However, for the time being, because the national government is responsible for assessing and collecting national and local consumption taxes simultaneously based on the schedule 9-4 of the Local Tax Act, the situation for local consumption tax delinquency is indicated separately in the fiscal in the fiscal year column.

整理の状況 Status of procedure						区分 Type	
整理済滞納 Delinquency processed			整理中の滞納 Delinquency in processing				
税額 Amount of tax	件数 Number of cases	税額 Amount of tax	件数 Number of cases	税額 Amount of tax			
百万円 Million yen	件 Case	百万円 Million yen	件 Case	百万円 Million yen			
177,812	143,160	47,336	429,352	130,476	平成29年度 FY2017	源泉所得税 Withholding income tax	
162,923	136,189	45,340	383,843	117,583			
148,581	116,708	39,588	347,388	108,993	令和元 2019		
385,017	636,283	130,713	1,026,431	254,304	平成29年度 FY2017	申告所得税 Self-assessment income tax	
379,926	620,402	134,381	948,068	245,545			
339,462	489,602	115,657	837,493	223,805	令和元 2019		
163,380	78,306	72,107	92,940	91,273	平成29年度 FY2017	法人税 Corporation tax	
161,015	80,490	69,172	89,679	91,843			
168,329	74,370	73,777	87,060	94,552	令和元 2019		
106,592	18,160	35,749	12,603	70,843	平成29年度 FY2017	相続税 Inheritance tax	
101,678	16,780	38,828	11,539	62,850			
90,396	13,523	33,236	11,360	57,160	令和元 2019		
外Exc. 176,606		外Exc. 98,897		外Exc. 77,709	平成29年度 FY2017	消費税 Consumption tax	
673,340	602,032	370,559	1,028,892	302,781			
172,527		97,520		75,007	30	2018	
654,857	592,850	364,446	957,140	290,411			
161,634		92,228		69,406	令和元 2019		
610,641	528,957	343,792	834,563	266,849			
6,409	53,518	3,026	31,767	3,383	平成29年度 FY2017	その他 Others	
6,912	59,314	3,356	34,836	3,556			
7,131	54,832	3,079	38,169	4,052	令和元 2019		
外Exc. 176,606		外Exc. 98,897		外Exc. 77,709	平成29年度 FY2017	合計 Grand total	
1,512,550	1,531,459	659,490	2,621,985	853,060			
172,527		97,520		75,007	30	2018	
1,467,311	1,506,025	655,523	2,425,105	811,788			
161,634		92,228		69,406	令和元 2019		
1,364,540	1,277,992	609,129	2,156,033	755,411			

Source: Collection Division

Note: 1 This table shows “(1) Statistics of accrual and procedure for tax delinquency” by tax type.
 2 "Withholding Income Tax" includes Withholding Income Tax and Special Income Tax for Reconstruction.
 3 "Self-assessed Income Tax" includes Self-assessed Income Tax and Special Income Tax for Reconstruction.
 4 Figures for "Inheritance tax" includes the gift tax.
 5 Since the figures above indicate the situation for national tax delinquency, local consumption tax is not included. However, for the time being, because the national government is responsible for assessing and collecting national and local consumption taxes simultaneously based on the schedule 9-4 of the Local Tax Act, the situation for local consumption tax delinquency is indicated separately in the Consumption tax and Grand total columns.

(3) 国税局別の発生及び整理の状況

Statistics of accrual and procedure by Regional Taxation Bureaus

国税局 Regional Taxation Bureau	区 分 Type	発 生 の 状 況 Statistics of accrual				
		期 首 滞 納 Beginning delinquent tax		新 規 発 生 滞 納 Newly accrued delinquency		合 計 Grand Total
		件 数 Number of cases	税 額 Amount of tax	件 数 Number of cases	税 額 Amount of tax	件 数 Number of cases
		件 Case	百万円 Million yen	件 Case	百万円 Million yen	件 Case
札幌	Sapporo	80,802	20,547	33,732	18,024	114,534
仙台	Sendai	123,572	32,567	48,170	26,355	171,742
関東信越	Kanto Shinetsu	247,155	69,004	107,292	49,272	354,447
東京	Tokyo	1,214,749	462,298	384,522	238,132	1,599,271
金沢	Kanazawa	42,866	10,914	21,037	8,540	63,903
名古屋	Nagoya	164,880	48,536	126,219	57,228	291,099
大阪	Osaka	273,401	96,366	123,605	75,915	397,006
広島	Hiroshima	75,224	18,589	41,043	19,430	116,267
高松	Takamatsu	22,425	6,088	23,506	11,119	45,931
福岡	Fukuoka	93,627	24,163	49,404	26,848	143,031
熊本	Kumamoto	67,532	16,029	35,308	15,833	102,840
沖縄	Okinawa	18,872	6,687	15,082	6,056	33,954
合 計	Grand total	2,425,105	811,788	1,008,920	552,752	3,434,025

資料：徴収課調

調査期間：平成31年4月1日から令和2年3月31日

(注) 1 この表は、「(1)発生及び整理の状況」を国税局別に示したものである。

2 地方消費税は含まない。

整 理 の 状 況 Statistics of procedure				
整 理 済 滞 納 Delinquency processed			整 理 中 の 滞 納 delinquency in processing	
税 額 Amount of tax	件 数 Number of cases	税 額 Amount of tax	件 数 Number of cases	税 額 Amount of tax
百万円 Million yen	件 Case	百万円 Million yen	件 Case	百万円 Million yen
38,571	51,710	20,289	62,824	18,282
58,922	70,832	30,507	100,910	28,415
118,276	160,174	60,661	194,273	57,615
700,430	437,617	254,703	1,161,654	445,727
19,454	24,329	9,062	39,574	10,392
105,764	136,180	57,843	154,919	47,921
172,281	183,527	87,420	213,479	84,861
38,019	55,488	21,382	60,779	16,637
17,207	25,131	11,296	20,800	5,911
51,011	72,147	31,878	70,884	19,133
31,862	45,568	17,531	57,272	14,331
12,743	15,289	6,557	18,665	6,186
1,364,540	1,277,992	609,129	2,156,033	755,411

Source: Collection Division

Period covered by survey: From April 1, 2019 to March 31, 2020

Note: 1 This table shows “(1) Statistics of accrual and procedure for tax delinquency” by Regional Taxation Bureaus.

2 Figures for local consumption are not included.

19 還 付 金

Refunds

還付金の支払決定の状況

(単位:百万円)

Statistics of payment of refund determined

(In millions yen)

区 分 Type		支 払 決 定 済 額 Amount of payment of refund determined
平成 26 年 度	FY2014	7,737,904
27	2015	9,982,985
28	2016	9,756,286
29	2017	10,150,164
30	2018	10,634,542
令和 元	2019	11,607,610
源泉所得税及復興特別所得税	Withholding Income Tax and Special Income Tax for Reconstruction	2,955,871
申告所得税及復興特別所得税	Self-assessed Income Tax and Special Income Tax for Reconstruction	187,458
法 人 税	Corporation tax	1,402,049
消費 税 及 地 方 消 費 税	Consumption tax and local consumption tax	6,858,901
そ の 他	Others	203,331
還 付 金 合 計	Total of refunds	11,607,610

資料：管理運営課調

調査期間：平成31年4月1日から令和2年3月31日

(注) 還付加算金を含む。

Source: Revenue Management and processing Division

Period covered by survey: From April 1, 2019 to March 31, 2020

Note: Figures for interest on refund are included.

第V編 その他

Part V Others

20 その他 Others

20 そ の 他

統計表を見る方のために

利用上の注意

1 不服審査

この統計表は、令和元会計年度内における国税通則法及び行政不服審査法（行政機関の保有する情報の公開に関する法律に関するものを除く。）による不服申立ての事績を①再調査の請求（改正前：異議申立て）と②審査請求とに分けて掲げたものである。

なお、平成28年4月1日から国税不服申立制度が改正されており、主な改正点は、次のとおりである（改正後の制度は、平成28年4月1日以後に行われる処分に係る不服申立てから適用される。）。

① 不服申立前置の見直し

税務署長等が行った処分不服がある場合には、納税者の選択により、税務署長等に対する「再調査の請求（改正前：異議申立て）」を行わずに、直接、国税不服審判所長に対する「審査請求」を行うことができるようになった。

② 「異議申立て」から「再調査の請求」への名称変更

税務署長等に対する「異議申立て」が「再調査の請求」へ名称変更された。
「再調査の請求」は改正前の「異議申立て」と基本的な仕組みは変わっていない。

2 訴訟事件

この統計表は、令和元会計年度内における賦課又は徴収関係（徴収及び滞納処分）に関連して国、国税局長又は税務署長を当事者又は参加人とする訴訟の事績について①国側被告事件（賦課若しくは徴収関係）と②国側原告事件（徴収関係）に区分して掲げたものである。

なお、原告、被告の区分はすべて当該事件の第1審における原告、被告の区分によるものである。

3 直接国税犯則事件（査察事件）

この統計表は、令和元会計年度内における国税犯則取締法に基づく直接国税に係る犯則事件に対する処分の状況について掲げたものである。

4 間接国税犯則事件

この統計表は、令和元会計年度内の国税犯則取締法に基づく間接国税に係る犯則事件に関する事績を、①検挙及び処理の状況②通告処分及び履行の状況③酒税の違反行為別検挙の状況④酒税以外の間接税の違反行為別検挙件数に区分して掲げたものである。

5 資料収集

この統計表は、令和元事務年度における法定資料・法定外資料の収集状況、「不動産等の譲受けの対価の支払調書」の提出内容の監査事績を掲げたものである。

6 税務相談

この統計表は、令和元会計年度における相談等の受理状況、タックスアンサーの利用状況を掲げたものである。

7 税理士

この統計表は、令和元会計年度末における税理士試験の受験・合格者数、税理士の登録者数、国税局別の登録者数、通知弁護士・通知弁護士法人の状況を掲げたものである。

8 電子帳簿保存法に基づく電磁的記録による保存等の承認状況

この統計表は、令和元事務年度末における電子帳簿保存法に基づく電磁的記録による保存等の承認状況を掲げたものである。

なお、平成27、28年度税制改正により、次のとおり、電子帳簿保存法におけるスキャナ保存の要件の一部が緩和された。

① 平成27年9月30日以後の申請分から、スキャナ保存の対象となる国税関係書類の範囲の拡充、電子署名が不要になる等のスキャナ保存の要件緩和、適時入力方式に係る要件の緩和等が行われた。

② 平成28年9月30日以後の申請分から、スキャナについて「『原稿台と一体型』に限る」要件の廃止、領収書等の受領者等が読み取る場合の要件の整備、小規模企業者の特例の創設された。

20 Others

For the people who use the statistical tables

Notes on use

1 Administrative review

The statistical tables show the statistics of administrative protests filed under General Law of National Taxes and Administrative Appellate Law (except for Law Concerning Access to Information Held by Administrative Organs) during FY2019. The cases are classified into ① request for re-examination (Prior to the revision ; request for reinvestigation), and ② request for reconsideration.

The system of administrative review on national taxes was amended as of April 1 ,2016.The main revision points are as follows.(The revised system is applied to requests for review of decision made on or after April 1 ,2016.)

① The revision of the principle of petition after a request for review

When a taxpayer is dissatisfied with the decision made by the District Director of the Tax Office, etc., the taxpayer can file "a request for reconsideration" directly to Director-General of the Nation Tax Tribunal without first filing "a request for re-examination (Prior to the revision ; request for reinvestigation)" by the taxpayer's choice.

② The change of the name from "Request for reinvestigation" to "Request for re-examination"

"Request for reinvestigation" to the District Director of the Tax Office,etc. has been renamed to "Request for re-examination".

The basic mechanism of the "Request for re-examination" is unchanged from that of the "Request for reinvestigation" before the revision.

2 Litigation case

The statistical table shows the statistics of litigation cases related to taxation or collection-related matters (collection and procedure for collection of tax delinquency) during FY2019 which involved the government, Regional Commissioner, or Director of Taxation Office as a party concerned or an intervener. The cases are classified into ① the cases where the government is the defendant (taxation or collection-related matters), and ② the cases where the government is the plaintiff (collection-related matters).

The classification of plaintiff and defendant is based on the classification in the court of first instance.

3 Direct national tax crime (Criminal investigation)

The statistical tables show the statistics of dispositions based on National Tax Violations Control Law related to tax crimes for direct national tax during FY2019.

4 Indirect national tax crime

This statistical table shows the statistics of activities based on National Tax Violations Control Law related to tax crimes for indirect national tax during FY2019. The activities are analyzed from the following view points. ① Statistics of arrest and procedure, ② Statistics of notification procedure and fulfillment, ③ Statistics of arrest by type of violations of liquor tax, ④ Status of arrest by type of violations of indirect taxes other than liquor tax.

5 Information Returns

The statistical tables show the statistics of collection of information returns and documents other than information returns, and the statistics of audit on description of submitted "record of payment of compensation for real estate, etc." acquired from July 1,2019 to June 30, 2020.

6 Tax consultation

The statistical tables show the statistics of reception of tax consultation, and the statistics of use of Taxanswer during FY2019.

7 Certified Public Tax Accountants

This statistics table indicates the numbers of all and successful applicants to the Certified Public Tax Accountant Examination, the number of registrations of Certified Public Tax Accountants, its breakdown for each regional taxation bureau, and the status of enrolled lawyers and enrolled lawyer offices, at the end of the fiscal year 2019.

8 Statistics of approvals regarding electronic book and record keeping based on Law (or Act) on Book and Record Keeping through Electronic Methods

This statistical table shows the statistics of approvals regarding electronic book and record keeping based on Law(or Act)on Book and Record Keeping through Electronic Methods as of June 30, 2020.

As a part of the FY2015 and FY2016 tax reform, several requirements for scanner storage under the Act on Book and Record Keeping through Electronic Method were relaxed as follows.

(1) Regarding an application submitted on or after September 2015, the expansion of the range of the national tax related documents which are the scope of scanner storage, the relaxation of the requirement for scanner storage including the abolition of the requirement for electronic signature,and the relaxation of the requirement for the timely input method, etc.

(2) Regarding an application submitted on or after September 2016, the relaxation of the requirement for reading devices,the development of the requirement in case reading process is performed by a receipt receiver etc., and the development of the special treatment for small entities.

20-1 不服審査
Administrative Review

(1) 再調査の請求
Request for re-examination

区 分 Type	本年度要処理件数 Number of requests processed for the current fiscal year					本年度処理済件数 Number of requests processed for the current fiscal year					
	前年度未決 繰越件数 Number of unsettled requests carried over from the previous fiscal year	本年度に請求した件数 Number of cases requested for the current fiscal year			計 Total ①	みなす 審査請求 件数 Number of deemed requests for reconsideration	みなす 取下件数 Number of deemed withdrawals	取下件数 Number of withdrawals	却下件数 Number of dismissals	棄却件数 Number of rejections	全部 取消件数 Number of whole annulments
		処分に 係るもの Those related to procedure	不作為に 係るもの Those related to nonfeasance	小 計 Subtotal							
内 Including	内 Including	内 Including	内 Including	内 Including	内 Including	内 Including	内 Including	内 Including	内 Including	内 Including	
平成26年度 FY2014	640	2,734	21	2,755	3,395	46	31	347	263	1,802	67
27 2015	650 ¹	3,186	5 ¹	3,191 ¹	3,841	84	52	268	375 ¹	2,150	58
28 2016	641	1,674	-	1,674	2,315	20	32	223	208	1,199	23
29 2017	510	1,814	-	1,814	2,324	4	12	192	200	1,105	40
30 2018	598	2,043	-	2,043	2,641	9	-	179	149	1,549	27
令和元 2019	491	1,359	-	1,359	1,850	4	-	183	125	1,014	46
申告 所得税 Self-assessment income tax	92	289	-	289	381	2	-	46	8	240	9
源泉 所得税 Withholding income tax	8	14	-	14	22	-	-	4	-	10	1
法人税 Corporation tax	71	130	-	130	201	-	-	17	23	93	7
相続税 Inheritance tax	28	50	-	50	78	-	-	13	2	31	4
贈与税 Gift tax	13	-	-	-	13	-	-	-	-	13	-
消費税 Consumption tax	79	199	-	199	278	-	-	22	10	153	4
酒 税 Liquor tax	-	-	-	-	-	-	-	-	-	-	-
復興特別 所得 税 Special Income Tax for Reconstruction	67	272	-	272	339	2	-	34	4	213	10
復興特別 法人 税 Special Corporate Income Tax for Reconstruction	19	20	-	20	39	-	-	1	9	14	2
地 方 消費 税 Local consumption tax	79	199	-	199	278	-	-	22	10	153	4
地 方 法人 税 Local corporation tax	18	64	-	64	82	-	-	7	6	42	4
その他 Others	-	-	-	-	-	-	-	-	-	-	-
小 計 Subtotal	474	1,237	-	1,237	1,711	4	-	166	72	962	45
徴収関係 Related to collection	17	122	-	122	139	-	-	17	53	52	1
合 計 Total	491	1,359	-	1,359	1,850	4	-	183	125	1,014	46

(注) 1 内書は国税庁・国税不服審判所分の件数である。
 2 平成27年度以前については、「異議申立て」に係るものである。
 3 平成28年度以降については、税務署長等の処分が平成28年3月31日以前に行われている場合は、「異議申立て」に係るものである。

(単位：件)
(Number of cases)

本年度処理済件数 Number of requests processed for the current fiscal year		計 Total ②	本年度未決 繰越件数 Carried forward unsettled requests for the current fiscal year ①-②
一部 取消件数 Number of partial annulments	変更 その他 Amendment and others		
内 Including	内 Including	内 Including	内 Including
189	-	2,745	650
212	1 ¹	3,200	641
100	-	1,805	510
173	-	1,726	598
237	-	2,150	491
141	-	1,513	337
15	-	320	61
5	-	20	2
18	-	158	43
14	-	64	14
-	-	13	-
29	-	218	60
-	-	-	-
20	-	283	56
5	-	31	8
29	-	218	60
5	-	64	18
-	-	-	-
140	-	1,389	322
1	-	124	15
141	-	1,513	337

調査対象等： 平成31年4月1日から令和2年3月31日までの間に国税通則法及び行政不服審査法（行政機関の保有する情報の公開に関する法律に関するものを除く。）に基づき「再調査の請求」及び「審査請求」のなされたものを掲げた。

用語の説明： 1 **不作為**とは、行政庁が法令に基づく申請に対し、相当の期間内になんらかの処分その他公権力の行使に当たる行為をすべきにもかかわらず、これをしないことをいう。
2 **みなす審査請求**とは、国税局長又は税務署長等が再調査の請求を審査請求として取り扱うことを適当と認め、かつ、再調査の請求人がそれに同意したとき、あるいは更正決定等について審査請求がされている場合に、その更正決定等に係る課税標準等についてされた他の更正決定等に対し再調査の請求がされたときに審査請求がされたものとみなされたものをいう。
3 **みなす取下げ**とは、再調査決定を経ないで審査請求がされた場合に取り下げられたものとみなされた再調査の請求及び審査請求がされた日以前に再調査の請求に係る処分を取り消す旨の再調査決定書の謄本を発している場合に取り下げられたものとみなされた審査請求をいう。
4 **取下げ**とは、不服申立人が再調査の請求又は審査請求を撤回したものをいう。
5 **却下**とは、不服申立ての要件を欠いているため審査の対象にならないと判定されたものをいう。
6 **棄却**とは、原処分を適法又は妥当と認め不服申立てが認められなかったものをいう。
7 **取消し又は変更**とは、原処分全部又は一部に違法又は不当を認め、原処分全部又は一部を取り消し、又は変更するものをいう。

Subject of survey, etc.: Requests for re-examination, and Requests for reconsideration filed on the basis of General Law of National Taxes and Administrative Appellate Law (except for Law Concerning Access to Information Held by Administrative Organs) between April 1, 2019 and March 31, 2020.

Terminology: 1 "Nonfeasance" means that an administrative agency do not execute power of public body such as procedures and others within certain period of time with respect to the application based on the law although they should do that.
2 "Deemed requests for reconsideration" means requests for re-examination which were deemed requests for reconsideration. A request for re-examination is deemed to be a request for reconsideration in the cases such as when Regional Commissioner of the Regional Taxation Bureau or Director of Tax Office considered it appropriate to handle a request for re-examination as a request for reconsideration and the person who filed the request for re-examination agreed with it, or when a request for reconsideration was filed against a correction or determination, etc., and in that situation a request for re-examination was filed against another correction or determination, etc. which was made about tax base, etc. related to the former correction or determination, etc..
3 "Deemed withdrawals" refers to requests for re-examination which were deemed to be withdrawn. A request for re-examination is deemed to be withdrawn when a request for reconsideration was filed without waiting for a decision on the request for re-examination. A request for reconsideration is also deemed to be withdrawn when an attested copy of decision on the request for re-examination which annuls wholly the procedures related to the request for re-examination, was issued previous to the date of filing of the request for reconsideration.
4 "Withdrawal" means withdrawal of a request for re-examination or a request for reconsideration by the person who filed an administrative protest.
5 "Dismissal" means that an administrative protest was judged as unqualified for consideration due to the lack of requirements for an administrative protest.
6 "Rejection" means that the original procedures are judged as legal or appropriate, and an administrative protest is not accepted.
7 "Annulment or amendment" means the decision which finds wholly or partially the original procedures illegal or unjust, and annuls the original procedures wholly or partially

Note:1 Figures preceded by "Including" are those for National Tax Tribunal or National Tax Agency .

2 Figures on or before FY2015 are the figures of requests for reinvestigation.

3 Figures on and after FY2016 include the figures of requests for reinvestigation for the decision made by the District Director of the Tax Office, etc. on or before March 31, 2016.

(2) 審査請求
Request for reconsideration

区 分 Type	本年度要処理件数 Number of requests to be processed for the current fiscal year					計 Total ①
	前年度 未決繰越件数 Number of unsettled requests carried over from the previous fiscal year	本年度に請求した件数 Number of cases requested for the current fiscal year				
		処分に係るもの Those related to procedure	不作為に係るもの Those related to nonfeasance	みなす 審査請求件数 Number of deemed requests for reconsideration	小 計 Subtotal	
	内 Including	内 Including	内 Including	内 Including	内 Including	内 Including
平成26年度 FY2014	2,570	1 1,984	-	46	1 2,030	1 4,600
27 2015	1,620	4 2,009	5	84	4 2,098	4 3,718
28 2016	1,407	4 2,464	4	20	4 2,488	4 3,895
29 2017	1,936	5 2,945	4	4	9 2,953	9 4,889
30 2018	7 2,414	1 3,093	2	2	3 3,104	10 5,518
令和元 2019	2,595	1 2,557	2	2	4 2,563	3 5,158
申告 所得税 Self-assessment income tax	469	2 404	2	2	2 408	2 877
源泉 所得税 Withholding income tax	27	28	-	-	28	55
法人税 Corporation tax	357	1 301	-	-	1 301	1 658
相続税 Inheritance tax	131	104	-	-	104	235
贈与税 Gift tax	18	31	-	-	31	49
消費税 Consumption tax	489	481	-	-	481	970
酒 税 Riquor tax	-	-	-	-	-	-
復興特別 所 得 税 Special Income Tax for Reconstruction	357	383	-	2	385	742
復興特別 法 人 税 Special Corporate Income Tax for Reconstruction	83	59	-	-	59	142
地 方 消費税 Local consumption tax	489	480	-	-	480	969
地 方 法人税 Local corporation tax	114	145	-	-	145	259
その他 Others	4	5	-	-	5	9
小 計 Subtotal	2,538	1 2,421	2	4	3 2,427	3 4,965
徴収関係 Related to collection	57	136	-	-	136	193
合 計 Total	2,595	1 2,557	2	4	3 2,563	3 5,158

(注) 内書は国税庁・国税局分の件数である。

Note: Figures preceded by "Including" are those for National Tax Agency or Regional Taxation Bureaus.

(単位：件)
(Number of cases)

本年度処理済件数 Number of requests processed for the current fiscal year							計 Total ②	本年度 未決繰越件数 Carried forward unsettled requests for the current fiscal year ①-②	区 分 Type		
みなす 取下件数 Number of deemed withdrawals	取下件数 Number of withdrawals	却下件数 Number of dismissals	棄却件数 Number of rejections	全部 取消件数 Number of whole annulments	一部 取消件数 Number of partial annulments	変更 その他 Amendment and others					
内 Including	内 Including	内 Including	内 Including	内 Including	内 Including	内 Including	内 Including	内 Including			
-	188	1 165	2,388	117	122	-	1 2,980	1,620	平成26年度	FY2014	
-	223	4 289	1,615	37	147	-	4 2,311	1,407	27	2015	
-	269	4 191	1,258	49	192	-	4 1,959	1,936	28	2016	
-	2	247	186	1,840	54	148	-	2 2,475	7 2,414	29	2017
-	261	8 136	2,310	77	139	-	10 2,923	2,595	30	2018	
-	348	3 134	1,989	90	285	-	3 2,846	2,312	令和元	2019	
-	46	2 37	375	7	55	-	2 520	357	申告 所得税	Self-assessment income tax	
-	8	3 14	1	1	1	-	27	28	源泉 所得税	Withholding income tax	
-	68	1 7	229	14	32	-	1 350	308	法人税	Corporation tax	
-	18	7 72	7	7	22	-	126	109	相続税	Inheritance tax	
-	1	3 5	3	3	4	-	16	33	贈与税	Gift tax	
-	43	11 403	22	49	49	-	528	442	消費税	Consumption tax	
-	-	-	-	-	-	-	-	-	酒 税	Riquor tax	
-	53	21 303	5	40	40	-	422	320	復興特別 所得 税	Special Income Tax for Reconstruction	
-	18	- 53	2	9	9	-	82	60	復興特別 法人 税	Special Corporate Income Tax for Reconstruction	
-	43	10 403	22	49	49	-	527	442	地 方 消費税	Local consumption tax	
-	19	3 86	7	16	16	-	131	128	地 方 法人税	Local corporation tax	
-	1	2 2	-	2	2	-	7	2	その他	Others	
-	318	3 104	1,945	90	279	-	3 2,736	2,229	小 計	Subtotal	
-	30	30 44	-	6	6	-	110	83	徴収関係	Related to collection	
-	348	3 134	1,989	90	285	-	3 2,846	2,312	合 計	Total	

(3) 国税局別の再調査の請求

Request for re-examination by Regional Taxation Bureaus

区 分 Type	本年度要処理件数 Number of requests to be processed for the current fiscal year					計 Total ①	みなす 審査請求件数 Number of deemed requests for reconsideration
	前年度 未決繰越件数 Carried forward unsettled requests for the current last year	本年度に請求した件数 Number of cases requested for the current fiscal year			小 計 Subtotal		
		処分に係るもの Those related to procedure	不作為に係るもの Those related to nonfeasance				
国 税 局 Regional Taxation Bureau							
札幌 Sapporo	50	86	-	86	136	-	
仙台 Sendai	2	49	-	49	51	-	
関東信越 Kanto Shinetsu	44	147	-	147	191	-	
東京 Tokyo	207	577	-	577	784	4	
金 沢 Kanazawa	35	18	-	18	53	-	
名古屋 Nagoya	42	168	-	168	210	-	
大阪 Osaka	75	105	-	105	180	-	
広島 Hiroshima	4	104	-	104	108	-	
高松 Takamatsu	12	33	-	33	45	-	
福岡 Fukuoka	15	11	-	11	26	-	
熊本 Kumamoto	-	38	-	38	38	-	
沖縄 Okinawa	5	23	-	23	28	-	
計 Total	491	1,359	-	1,359	1,850	4	

(注) 1 この表は、「(1)再調査の請求」の合計欄を国税局別に示したものである。

2 各件数は、平成28年3月31日以前になされた処分に係る異議申立ての件数を含んでいる。

Note:1 This table shows the breakdown of "Total" of "(1) Request for re-examination" by Regional Taxation Bureaus.

2 Number of cases includes the number of requests for reinvestigation on or before March 31,2016.

(4) 国税不服審判所支部別の審査請求

Request for reconsideration by branches of National Tax Tribunal

区 分 Type	本年度要処理件数 Number of requests to be processed for the current fiscal year					計 Total ①
	前年度 未決繰越件数 Carried forward unsettled requests for the current last year	本年度に請求した件数 Number of cases requested for the current fiscal year			小 計 Subtotal	
		処分に係るもの Those related to procedure	不作為に係るもの Those related to nonfeasance	みなす 審査請求件数 Number of deemed requests for reconsideration		
国 税 不 服 審 判 所 支 部 Branch of National Tax Tribunal						
札幌 Sapporo	142	81	-	-	81	223
仙台 Sendai	173	156	-	-	156	329
関東信越 Kanto Shinetsu	353	307	-	-	307	660
東京 Tokyo	762	721	-	4	725	1,487
金 沢 Kanazawa	103	94	-	-	94	197
名古屋 Nagoya	268	255	-	-	255	523
大阪 Osaka	386	493	-	-	493	879
広島 Hiroshima	119	61	-	-	61	180
高松 Takamatsu	121	119	-	-	119	240
福岡 Fukuoka	93	105	-	-	105	198
熊本 Kumamoto	64	100	-	-	100	164
沖縄 Okinawa	11	64	-	-	64	75
国税不服審判所 National Tax Tribunal	-	-	-	-	-	-
国 税 庁 National Tax Agency	-	1	2	-	3	3
計 Total	2,595	2,557	2	4	2,563	5,158

(注) 1 この表は、「(2)審査請求」の合計欄を国税不服審判所支部別に示したものである。

2 国税庁の件数は、平成28年3月31日以前になされた処分又は法令に基づく申請に対する不作為に係る審査請求(国税局分)の件数を含んでいる。

Note:1 This table shows the breakdown of "Total" of "(2) Request for reconsideration" by branches of National Tax Tribunal

2 Number of cases "National Tax Agency" includes the number of cases related to procedure or to nonfeasance with respect to the application based on the law (Regional Taxation Bureaus) before March 31,2016.

(単位：件)
(Number of cases)

本年度処理済件数 Number of requests processed for the current fiscal year								本年度 未決繰越件数 Carried forward unsettled requests for the current fiscal year ①－②
みなす 取下件数 Number of deemed withdrawals	取下件数 Number of withdrawals	却下件数 Number of dismissals	棄却件数 Number of rejections	全部 取消件数 Number of whole annulments	一部 取消件数 Number of partial annulments	変更 その他 Amendment and others	計 Total ②	
-	42	34	11	-	6	-	93	43
-	2	-	40	-	4	-	46	5
-	11	9	137	-	17	-	174	17
-	71	57	449	19	83	-	683	101
-	15	-	37	-	1	-	53	-
-	9	5	153	2	12	-	181	29
-	6	9	116	20	13	-	164	16
-	11	2	26	-	-	-	39	69
-	-	6	19	-	-	-	25	20
-	5	3	3	1	-	-	12	14
-	11	-	16	4	-	-	31	7
-	-	-	7	-	5	-	12	16
-	183	125	1,014	46	141	-	1,513	337

(単位：件)
(Number of cases)

本年度処理済件数 Number of requests processed for the current fiscal year								本年度 未決繰越件数 Carried forward unsettled requests for the current fiscal year ①－②
みなす 取下件数 Number of deemed withdrawals	取下件数 Number of withdrawals	却下件数 Number of dismissals	棄却件数 Number of rejections	全部 取消件数 Number of whole annulments	一部 取消件数 Number of partial annulments	変更 その他 Amendment and others	計 Total ②	
-	26	1	69	33	30	-	159	64
-	35	5	98	3	1	-	142	187
-	53	27	305	4	52	-	441	219
-	92	61	580	12	33	-	778	709
-	3	-	164	1	1	-	169	28
-	21	15	180	10	54	-	280	243
-	62	9	333	22	17	-	443	436
-	6	5	103	1	3	-	118	62
-	2	1	79	4	38	-	124	116
-	37	6	52	-	-	-	95	103
-	10	-	13	-	52	-	75	89
-	1	1	13	-	4	-	19	56
-	-	-	-	-	-	-	-	-
-	-	3	-	-	-	-	3	-
-	348	134	1,989	90	285	-	2,846	2,312

20-2 訴訟事件
Litigation Cases

(1) 国側被告事件

(単位：件)

Litigation cases (Government as defendant)

(Number of cases)

区分 Type	前年度 未係属 件数 Number of pending cases at the end of the previous fiscal year	事件区 分の変 更等の 調整 件数 Number of arranged cases such as change of jurisdiction	本年度 提起 件数 Number of cases filed for the current fiscal year	本年度終結件数 Number of cases processed for the current fiscal year										本年度 未係属 件数 Number of pending cases at the end of the current fiscal year
				取 下 数 Withdrawal	却 下 数 Dismissal	国 勝 件 数 Decision in favor of Government	国 側 一 部 勝 訴 件 数 Decision partially in favor of Government	国 敗 件 数 Decision against Government	差 戻 数 Remand	和 件 解 数 Reconciliation	その他 Others	計 Total		
(第一審) The first instance														
課 税 関 係 Cases related to taxation	所得税 *1	50	-	53	-	1	20	1	6	-	-	2	30	73
	法人税 *2	56	-	16	-	-	32	1	5	-	-	2	40	32
	資産税 *3	21	-	9	4	1	14	-	-	-	-	-	19	11
	消費税 *4	18	-	13	-	-	12	-	-	-	-	1	13	18
	酒税 *5	-	-	-	-	-	-	-	-	-	-	-	-	-
	他の間接税 *6	-	-	-	-	-	-	-	-	-	-	-	-	-
	その他 *7	5	-	4	-	-	4	-	-	-	-	-	4	5
	小計 *8	150	-	95	4	2	82	2	11	-	-	5	106	139
徴 収 関 係 Cases related to collection	行政事件 *9	8	-	11	4	-	7	-	-	-	1	-	12	7
	執行停止 *10	-	-	1	-	1	-	-	-	-	-	-	1	-
	損害賠償 *11	2	-	1	1	-	2	-	-	-	-	-	3	-
	その他民事 *12	7	-	6	2	1	2	1	1	-	2	-	9	4
	非訟事件等 *13	-	-	2	-	-	1	-	-	-	-	1	2	-
小計 *8	17	-	21	7	2	12	1	1	-	3	1	27	11	
審判所関係 *14	-	-	1	-	-	1	-	-	-	-	-	-	1	-
合計 *15	167	-	117	11	4	95	3	12	-	3	6	134	150	
(控訴審) Trial of an appeal														
課 税 関 係 Cases related to taxation	所得税 *1	7	-	14	-	-	12	-	1	-	-	-	13	8
	法人税 *2	5	-	13	-	-	9	1	1	-	-	-	11	7
	資産税 *3	3	-	11	-	-	7	-	2	-	-	-	9	5
	消費税 *4	1	-	14	-	-	8	-	-	-	-	-	8	7
	酒税 *5	1	-	5	-	-	6	-	-	-	-	-	6	-
	他の間接税 *6	-	-	-	-	-	-	-	-	-	-	-	-	-
	その他 *7	-	-	2	-	-	-	-	-	-	-	-	-	2
	小計 *8	17	-	59	-	-	42	1	4	-	-	-	47	29
徴 収 関 係 Cases related to collection	行政事件 *9	1	-	4	-	-	3	1	-	-	-	-	4	1
	執行停止 *10	-	-	-	-	-	-	-	-	-	-	-	-	-
	損害賠償 *11	-	-	-	-	-	-	-	-	-	-	-	-	-
	その他民事 *12	2	-	4	-	-	4	-	-	-	-	-	4	2
	非訟事件等 *13	-	-	-	-	-	-	-	-	-	-	-	-	-
小計 *8	3	-	8	-	-	7	1	-	-	-	-	8	3	
審判所関係 *14	-	-	-	-	-	-	-	-	-	-	-	-	-	
合計 *15	20	-	67	-	-	49	2	4	-	-	-	55	32	

調査対象等：平成31年4月1日から令和2年3月31日までの間における国税の賦課又は徴収関係に関する訴訟事件について掲げた。

用語の説明：1 取下げとは、原告が訴えを撤回したものをいう。

2 却下とは、訴訟要件又は上訴の要件が具備されていないため不適法として排斥されたものをいう。

3 差戻しとは、上級審で原判決を取り消した場合に、審査をやり直させるため改めて控訴審又は第一審に移審されたものをいう。

4 和解とは、争っている当事者が互いに譲歩して争いをやめたものをいう。

1 Income tax

2 Corporation tax

3 Property tax

4 Consumption tax

5 Liquor tax

6 Other indirect taxes

7 Others

8 Subtotal

9 Administrative litigations

10 Suspension of execution

11 Compensation for damage

12 Other civil cases

13 Non-contentious cases

14 Cases related to Tribunal

15 Total

16 Grandtotal

(単位：件)
(Number of cases)

区分 Type	前年度 末係属 件数 Number of pending cases at the end of the previous fiscal year	事件区 分の変 更等の 調整 件数 Number of arranged cases such as change of jurisdiction	本年度 提起 件数 Number of cases filed for the current fiscal year	本年度終結件数 Number of cases processed for the current fiscal year										本年度 末係属 件数 Number of pending cases at the end of the current fiscal year	
				取 下 件 数 Withdrawal	却 下 件 数 Dismissal	国 勝 訴 件 数 Decision in favor of Government	国 側一 部勝 訴件 数 Decision partially in favor of Government	国 側敗 訴件 数 Decision against Government	差 戻 件 数 Remand	和 解 件 数 Reconciliation	その他 Others	計 Total			
(上告審) Hearing of final appeal															
課 税 関 係 Cases related to taxation	所得税 *1	9	-	9	-	4	8	-	-	1	-	-	13	5	
	法人税 *2	5	-	7	-	-	7	-	-	-	-	-	7	5	
	資産税 *3	1	-	8	-	2	2	-	-	-	-	-	4	5	
	消費税 *4	-	-	6	-	-	1	-	-	-	-	-	1	5	
	酒税 *5	-	-	5	-	-	-	-	-	-	-	-	-	5	
	他の間接税 *6	-	-	-	-	-	-	-	-	-	-	-	-	-	
	その他 *7	-	-	-	-	-	-	-	-	-	-	-	-	-	
	小計 *8	15	-	35	-	6	18	-	-	1	-	-	25	25	
徴 収 関 係 Cases related to collection	行政事件 *9	1	-	1	-	-	1	-	-	-	-	-	1	1	
	執行停止 *10	-	-	-	-	-	-	-	-	-	-	-	-	-	
	損害賠償 *11	-	-	-	-	-	-	-	-	-	-	-	-	-	
	その他民事 *12	-	-	3	-	-	1	-	-	-	-	-	1	2	
	非訟事件等 *13	-	-	-	-	-	-	-	-	-	-	-	-	-	
小計 *8	1	-	4	-	-	2	-	-	-	-	-	2	3		
審判所関係 *14	-	-	-	-	-	-	-	-	-	-	-	-	-	-	
合計 *15	16	-	39	-	6	20	-	-	1	-	-	27	28		
Total of cases at (審級別合計) each order of judgements															
課 税 関 係 Cases related to taxation	所得税 *1	66	-	76	-	5	40	1	7	1	-	2	56	86	
	法人税 *2	66	-	36	-	-	48	2	6	-	-	2	58	44	
	資産税 *3	25	-	28	4	3	23	-	2	-	-	-	32	21	
	消費税 *4	19	-	33	-	-	21	-	-	-	-	1	22	30	
	酒税 *5	1	-	10	-	-	6	-	-	-	-	-	6	5	
	他の間接税 *6	-	-	-	-	-	-	-	-	-	-	-	-	-	
	その他 *7	5	-	6	-	-	4	-	-	-	-	-	4	7	
	小計 *8	182	-	189	4	8	142	3	15	1	-	5	178	193	
徴 収 関 係 Cases related to collection	行政事件 *9	10	-	16	4	-	11	1	-	-	1	-	17	9	
	執行停止 *10	-	-	1	-	1	-	-	-	-	-	-	1	-	
	損害賠償 *11	2	-	1	1	-	2	-	-	-	-	-	3	-	
	その他民事 *12	9	-	13	2	1	7	1	1	-	2	-	14	8	
	非訟事件等 *13	-	-	2	-	-	1	-	-	-	-	1	2	-	
小計 *8	21	-	33	7	2	21	2	1	-	3	1	37	17		
審判所関係 *14	-	-	1	-	-	1	-	-	-	-	-	1	-		
合計 *16	203	-	223	11	10	164	5	16	1	3	6	216	210		

Subject of survey, etc.:The tables show the statistics of litigation cases related to taxation or collection of national tax from April 1, 2019 to March 31, 2020.

Terminology:1 "Withdrawal" means suits cancelled by plaintiffs.

2 "Dismissal" means the decision rejecting a case due to the lack of requirements for litigation or appeal.

3 "Remand" means the decision sending a case back to a lower court or the first instance for the purpose of rehearing when a higher court annulled the original decision.

4 "Reconciliation" means the case where parties in conflict conceded each other and stopped disputing.

(2) 国側原告事件

(単位：件)

Litigation cases (Government as plaintiff)

(Number of cases)

区分 Type	前年度 未係属 件数 Number of pending cases at the end of the previous fiscal year	事件区 分の変 更等の 調整 件数 Number of arranged cases such as change of jurisdiction	本年度 提起 件数 Number of cases filed for the current fiscal year	本年度最終結件数 Number of cases processed for the current fiscal year										本年度 未係属 件数 Number of pending cases at the end of the current fiscal year
				取 下 件 数 Withdrawal	却 下 件 数 Dismissal	国 側 勝 訴 件 数 Decision in favor of Government	国 側一 部勝 訴 件 数 Decision partially in favor of Government	国 側 敗 訴 件 数 Decision against Government	差 戻 件 数 Remand	和 解 件 数 Reconciliation	その他 Others	計 Total		
(第一審) The first instance														
詐 害 行 為 *1	2	-	2	1	-	1	-	-	-	-	-	-	2	2
名 義 変 更 *2	1	-	1	1	-	1	-	-	-	-	-	-	2	-
債 権 取 立 *3	6	-	7	3	-	5	-	-	-	-	-	-	8	5
そ の 他 民 事 *4	7	-	7	-	-	8	1	-	-	-	1	-	10	4
非 訟 事 件 等 Non-contentious cases	支 払 督 促 *5	1	-	-	-	-	-	-	-	-	-	1	1	-
	保 全 処 分 *6	-	-	-	-	-	-	-	-	-	-	-	-	-
	強 制 執 行 *7	1	-	7	-	2	-	-	-	-	-	5	7	1
	そ の 他 *8	21	-	89	5	-	-	-	-	-	-	90	95	15
合 計 Total	39	-	113	10	-	17	1	-	-	1	96	125	27	
(控訴審) Trial of an appeal														
詐 害 行 為 *1	-	-	-	-	-	-	-	-	-	-	-	-	-	-
名 義 変 更 *2	-	-	-	-	-	-	-	-	-	-	-	-	-	-
債 権 取 立 *3	3	-	-	1	-	2	-	-	-	-	-	-	3	-
そ の 他 民 事 *4	-	-	1	-	-	1	-	-	-	-	-	-	1	-
非 訟 事 件 等 Non-contentious cases	支 払 督 促 *5	-	-	-	-	-	-	-	-	-	-	-	-	-
	保 全 処 分 *6	-	-	-	-	-	-	-	-	-	-	-	-	-
	強 制 執 行 *7	-	-	-	-	-	-	-	-	-	-	-	-	-
	そ の 他 *8	-	-	1	-	1	-	-	-	-	-	-	1	-
合 計 Total	3	-	2	1	-	4	-	-	-	-	-	5	-	
(上告審) Hearing of final appeal														
詐 害 行 為 *1	-	-	-	-	-	-	-	-	-	-	-	-	-	-
名 義 変 更 *2	-	-	-	-	-	-	-	-	-	-	-	-	-	-
債 権 取 立 *3	-	-	-	-	-	-	-	-	-	-	-	-	-	-
そ の 他 民 事 *4	-	-	-	-	-	-	-	-	-	-	-	-	-	-
非 訟 事 件 等 Non-contentious cases	支 払 督 促 *5	-	-	-	-	-	-	-	-	-	-	-	-	-
	保 全 処 分 *6	-	-	-	-	-	-	-	-	-	-	-	-	-
	強 制 執 行 *7	-	-	-	-	-	-	-	-	-	-	-	-	-
	そ の 他 *8	-	-	-	-	-	-	-	-	-	-	-	-	-
合 計 Total	-	-	-	-	-	-	-	-	-	-	-	-	-	
Total of cases (審級別合計) at each order of judgments														
詐 害 行 為 *1	2	-	2	1	-	1	-	-	-	-	-	-	2	2
名 義 変 更 *2	1	-	1	1	-	1	-	-	-	-	-	-	2	-
債 権 取 立 *3	9	-	7	4	-	7	-	-	-	-	-	-	11	5
そ の 他 民 事 *4	7	-	8	-	-	9	1	-	-	-	1	-	11	4
非 訟 事 件 等 Non-contentious cases	支 払 督 促 *5	1	-	-	-	-	-	-	-	-	-	1	1	-
	保 全 処 分 *6	-	-	-	-	-	-	-	-	-	-	-	-	-
	強 制 執 行 *7	1	-	7	-	2	-	-	-	-	-	5	7	1
	そ の 他 *8	21	-	90	5	-	1	-	-	-	-	90	96	15
合 計 Total	42	-	115	11	-	21	1	-	-	1	96	130	27	

調査対象等：平成31年4月1日から令和2年3月31日までの間における国税の徴収関係に関する訴訟事件について掲げた。

Subject of survey, etc.: The table shows the statistics of litigation cases related to collection of national tax from April 1, 2019 to March 31, 2020.

- 1 Fraudulent deed
- 2 Change of name
- 3 Collection of bonds
- 4 Other civil cases
- 5 Order for payment
- 6 Preservative measure
- 7 Forcible execution
- 8 Others

(3) 国側被告事件の国税局別内訳

(単位：件)

Breakdown of litigation cases (Government as defendant) by Regional Taxation Bureaus

(Number of cases)

区分 Type	前年度 末係属 件数 Number of pending cases at the end of the previous fiscal year	事件区 分の変 更等の 調整 件数 Number of arranged cases such as change of jurisdiction	本年度提起件数 Number of cases filed for the current fiscal year				本年度最終結案件数 Number of cases processed for the current fiscal year								本年度 末係属 件数 Number of pending cases at the end of the current fiscal year		
			第1審 The first instance	控訴審 Trial of an appeal	上告審 Hearing of final appeal	計 Total	取下 件数 Withdrawal	却下 件数 Dismissal	国側 勝訴 件数 Decision in favor of Government	国側 一部 勝訴 件数 Decision partially in favor of Government	国側 敗訴 件数 Decision against Government	差戻 件数 Remand	和解 件数 Reconciliation	その他 Others		計 Total	
(課税関係) Cases related to taxation																	
札幌 Sapporo	14	-	-	9	6	15	-	-	13	-	-	-	-	-	13	16	
仙台 Sendai	1	-	1	2	2	5	-	-	4	-	-	-	-	-	4	2	
関東信越 Kanto Shinetsu	18	-	11	3	3	17	2	2	13	-	-	-	-	1	18	17	
東京 Tokyo	61	-	47	15	8	70	-	2	36	-	6	1	-	2	47	84	
金沢 Kanazawa	3	-	-	-	1	1	-	1	3	-	-	-	-	-	4	-	
名古屋 Nagoya	10	-	7	2	1	10	-	1	3	-	4	-	-	-	8	12	
大阪 Osaka	45	-	21	18	8	47	2	1	46	1	5	-	-	2	57	35	
広島 Hiroshima	9	-	3	3	-	6	-	-	4	-	-	-	-	-	4	11	
高松 Takamatsu	2	-	1	1	-	2	-	-	-	1	-	-	-	-	1	3	
福岡 Fukuoka	5	-	1	3	3	7	-	-	8	-	-	-	-	-	8	4	
熊本 Kumamoto	11	-	3	2	2	7	-	1	9	1	-	-	-	-	11	7	
沖縄 Okinawa	3	-	-	1	1	2	-	-	3	-	-	-	-	-	3	2	
小計 Subtotal	182	-	95	59	35	189	4	8	142	3	15	1	-	5	178	193	
(徴収関係) Cases related to collection																	
札幌 Sapporo	1	-	-	-	-	-	-	-	-	-	-	-	-	1	-	1	-
仙台 Sendai	-	-	-	-	-	-	-	-	-	-	-	-	-	-	-	-	-
関東信越 Kanto Shinetsu	-	-	5	-	-	5	1	-	2	-	-	-	-	-	3	2	
東京 Tokyo	9	-	9	3	1	13	3	-	8	1	1	-	-	-	13	9	
金沢 Kanazawa	-	-	-	-	-	-	-	-	-	-	-	-	-	-	-	-	
名古屋 Nagoya	3	-	2	-	-	2	2	-	1	-	-	-	2	-	5	-	
大阪 Osaka	7	-	2	3	2	7	1	1	8	1	-	-	-	-	11	3	
広島 Hiroshima	1	-	1	2	1	4	-	1	2	-	-	-	-	-	3	2	
高松 Takamatsu	-	-	-	-	-	-	-	-	-	-	-	-	-	-	-	-	
福岡 Fukuoka	-	-	2	-	-	2	-	-	-	-	-	-	-	1	1	1	
熊本 Kumamoto	-	-	-	-	-	-	-	-	-	-	-	-	-	-	-	-	
沖縄 Okinawa	-	-	-	-	-	-	-	-	-	-	-	-	-	-	-	-	
小計 Subtotal	21	-	21	8	4	33	7	2	21	2	1	-	3	1	37	17	
審判所分 National Tax Tribunal	-	-	1	-	-	1	-	-	1	-	-	-	-	-	1	-	
合計 Total	203	-	117	67	39	223	11	10	164	5	16	1	3	6	216	210	

(注) この表は、「(1)国側被告事件」の合計欄を国税局別に示したものである。

Note: This table shows the breakdown by Regional Taxation Bureaus of "Total" of "(1) Litigation cases (Government as defendant)".

(4) 国側原告事件の国税局別内訳

(単位：件)

Breakdown of litigation cases (Government as plaintiff) by Regional Taxation Bureaus

(Number of cases)

区分 Type 国税局 Regional Taxation Bureau	前年度末係属件数 Number of pending cases at the end of the previous fiscal year	事件区 分の 変更 等の 調整 件数 Number of arranged cases such as change of jurisdiction	本年度提起件数 Number of cases filed for the current fiscal year				本年度終結件数 Number of cases processed for the current fiscal year										本年度末係属件数 Number of pending cases at the end of the current fiscal year	
			第1審 The first instance	控訴審 Trial of an appeal	上告審 Hearing of final appeal	計 Total	取下件数 Withdrawal	却下件数 Dismissal	国側 勝訴 件数 Decision in favor of Government	国側 一部 勝訴 件数 Decision partially in favor of Government	国側 敗訴 件数 Decision against Government	差戻 件数 Remand	和解 件数 Reconciliation	その他 Others	計 Total			
札幌 Sapporo	1	-	5	-	-	5	-	-	-	-	-	-	-	-	1	5	6	-
仙台 Sendai	2	-	1	-	-	1	-	-	-	-	-	-	-	-	-	2	2	1
関東信越 Kanto Shinetsu	7	-	13	1	-	14	2	-	6	-	-	-	-	-	-	12	20	1
東京 Tokyo	17	-	42	-	-	42	1	-	10	1	-	-	-	-	-	34	46	13
金沢 Kanazawa	2	-	5	-	-	5	3	-	1	-	-	-	-	-	-	-	4	3
名古屋 Nagoya	5	-	22	1	-	23	1	-	3	-	-	-	-	-	-	21	25	3
大阪 Osaka	3	-	11	-	-	11	-	-	-	-	-	-	-	-	-	12	12	2
広島 Hiroshima	2	-	7	-	-	7	-	-	1	-	-	-	-	-	-	6	7	2
高松 Takamatsu	1	-	1	-	-	1	1	-	-	-	-	-	-	-	-	1	2	-
福岡 Fukuoka	2	-	4	-	-	4	1	-	-	-	-	-	-	-	-	3	4	2
熊本 Kumamoto	-	-	1	-	-	1	1	-	-	-	-	-	-	-	-	-	1	-
沖縄 Okinawa	-	-	1	-	-	1	1	-	-	-	-	-	-	-	-	-	1	-
合計 Total	42	-	113	2	-	115	11	-	21	1	-	-	-	1	96	130	27	

(注) この表は、「(2) 国側原告事件」の合計欄を国税局別に示したものである。

Note: This table shows the breakdown by Regional Taxation Bureaus of "Total" of "(2) Litigation cases (Government as plaintiff)".

20-3 直接国税犯則事件（査察事件） Direct National Tax Crime (Criminal Investigation)

(1) 起訴事件数及び有罪に係る人員、金額

Number of indicted cases, convicts and amount of fines

区分 Type	起 訴 事 件 Indicted cases							
	前年度からの繰越未決件数 Number of carried over indicted cases unsettled form the previous year		本年度の起訴件数 Number of carried over indicted cases for the current year		起訴件数の 合 計 Total of indicted cases		左 の	
	①		②		①+②		有罪件数 Number of convictions	
	外 Excluding	件 Case	外 Excluding	件 Case	外 Excluding	件 Case	外 Excluding	件 Case
申告所得税 Self-assessment income tax	1	6	-	18	1	24	-	15
法人税 Corporation tax	1	26	-	53	1	79	-	59
その他 Others	-	31	-	30	-	61	-	50
合 計 Grandtotal	2	63	-	101	2	164	-	124

調査期間：平成31年4月1日から令和2年3月31日までの間における事績を示したものである。

- (注) 1 外書は、上級審からの差戻し件数である。
 2 内書は、懲役刑に罰金刑が併科されたものである。
 3 「その他」は、相続税、源泉所得税及び消費税である。

Period covered by survey: The table shows the statistics of criminal cases from April 1, 2019 to March 31, 2020.

Note: 1 Figures preceded by "Excluding" are the number of cases remanded by upper instance court.
 2 Figures preceded by "Included" are those of cases where both imprisonment and fines were imposed.
 3 Others are inheritance tax, withholding income tax and consumption tax.

(2) 犯則者違反行為別件数

Number of cases by type of violations

(単位：件)
(Number of cases)

申告所得税 Self-assessment income tax		法人税 Corporation tax		その他 Others	
該当条項 Relevant provisions	件 数 Number of cases	該当条項 Relevant provisions	件 数 Number of cases	該当条項 Relevant provisions	件 数 Number of cases
外 Excluding		外 Excluding		外 Excluding	
第 238条 Sec. 238	- 15	第 159条 Sec. 159	- 59	脱税犯規定 Tax fraud	- 50
第 243条 〔平成22年度 改正前の 244条を含む。〕 Sec. 243 〔Including Sec.244 prior to the revision in FY2010〕	- -	第 163条 〔平成22年度 改正前の 164条を含む。〕 Sec. 163 〔Including Sec.164 prior to the revision in FY2010〕	56 -	両罰規定 The penalty against employer and employee	45 -
合 計 Grandtotal	- 15	合 計 Grandtotal	56 59	合 計 Grandtotal	45 50

- (注) 1 この表は、「(1)起訴事件数及び有罪に係る人員、金額」の「有罪件数」のうち脱税犯の件数の内訳を示したものである。
 2 外書は、脱税犯規定の適用のほか、両罰規定も適用された件数である。
 3 「その他」は、相続税、源泉所得税及び消費税である。

Note: 1 This table shows the breakdown of the number of tax evasion cases among the "number of convictions" in "(1) Numbers of indicted cases, convicts, and amount of fines."

2 Figures preceded by "Extra" show the number of cases to which the penalty against the employer and employee as well as provisions for tax evasion were applied.

3 Others are inheritance tax, withholding income tax and consumption tax.

起 訴 事 件 Indicted cases							区 分 Type
内 訳 Breakdown of numbers on the left			有罪に係る人員及び金額 Number of convicts and amount of fines				
無罪件数 Number of cases judged not guilty	公訴権消滅 件 数 Number of expiration of prosecution	未決件数 Number of pending cases	懲役刑を科 せられたも のの人員 Number of cases imprisoned	罰 金 Fines		金 額 Amount of fines	
				人 員 Number of cases	金 額 Amount of fines		
外 件 Excluding Case	外 件 Excluding Case	外 件 Excluding Case	人 Person	内 人(社) Including Person(Number)	百万円 Million yen		
-	-	1	9	16	16	253	申告所得税 Self-assessment income tax
-	-	1	20	60	12	935	法 人 税 Corporation tax
-	-	-	11	26	12	309	そ の 他 Others
-	-	2	40	102	40	1,497	合 計 Grandtotal

20-4 間接国税犯則事件
Indirect National Tax Crime

(1) 検挙及び処理の状況

Statistics of arrest and procedure

区分 Type	酒 税 Liquor tax						揮発油税 Gasoline tax			地方 揮発油税 Local gasoline tax	石油ガス税 Liquefied petroleum gas tax		
	免許者 Licensee		非免許者 Non-licensee	小計 Subtotal	犯則者が判明しないもの Cases of violators unidentified	計 Total	ほ脱犯 Tax fraud	秩序犯 Disciplinary criminal	計 Total		ほ脱犯 Tax fraud	秩序犯 Disciplinary criminal	計 Total
	酒類等製造者 Liquor manufacturers	酒類販売業者 Liquor distributors											
要 処 理 件 数 Number of cases to be processed	外 Exc.	外 Exc.	外 Exc.	外 Exc.		外 Exc.	外 Exc.	外 Exc.	外 Exc.	外 Exc.	外 Exc.	外 Exc.	
前年度からの繰越処理未済 *1	-	-	-	-	-	-	-	-	-	-	-	-	
検挙 *2	1	2	3	6	20	6	-	-	-	-	-	-	
通告処分 *3	1	2	3	6	20	6	-	-	-	-	-	-	
処 理 済 件 数 Number of cases processed													
犯則事件調査職員 告発 *4	-	-	-	-	-	-	-	-	-	-	-	-	
その他 *5	-	-	-	-	-	-	-	-	-	-	-	-	
通知処分 *6	-	-	-	-	-	-	-	-	-	-	-	-	
不告発 *7	-	-	-	-	-	-	-	-	-	-	-	-	
処分前 公訴権消滅 *8	-	-	-	-	-	-	-	-	-	-	-	-	
本年度末処理未済件数 *9	-	-	-	-	-	-	-	-	-	-	-	-	
犯則に係る税額 *10	千円 Th. Yen	千円 Th. Yen	千円 Th. Yen	千円 Th. Yen	千円 Th. Yen	千円 Th. Yen	千円 Th. Yen	千円 Th. Yen	千円 Th. Yen	千円 Th. Yen	千円 Th. Yen	千円 Th. Yen	
通告処分罰科金相当額 *11	12	41	300	1,049	153	465	3,860						

調査対象等：平成31年4月1日から令和2年3月31日までの間における間接国税の犯則事件について示した。

用語の説明：1 通告処分とは、犯則者に対し罰科金に相当する金額、没収品等を納付すべき旨を通告したものをいう。

2 通知処分とは、犯則の心証を得なかったものについてその旨を通知したものをいう。

3 犯則事件調査職員とは、犯則事件の調査のため、質問、検査、領置、臨検、搜索、差押等を行うことができる国税職員をいう。

(注) 1 外書は、共犯による犯則事件及び両罰規定を適用した犯則事件について、主たる者以外の者及び行為者を示す。

2 税関分を含まない。

1 Cases to be processed carried over from the previous fiscal year

2 Arrests

3 Notification procedure

4 Criminal investigator

5 Others

6 Information

7 Non-prosecution

8 Expiration of prosecution right before disposition

9 Number of cases not to be processed as of the end of the current fiscal year

10 Amount of tax related to crimes

11 Amount of notification procedure corresponding to penalty and fine

(単位：件)
(Number of cases)

石油石炭税 Petroleum and Coal tax			たばこ税 Tobacco tax			たばこ 特別税 Special tobacco surtax	印紙税 Stamp tax	航空機 燃料税 Aviation fuel tax	電源開発 促進税 Promotion of power- resources development tax	国際観光 旅客税 International tourist tax	合計 Grandtotal	区 分 Type	
ほ脱犯 Tax fraud	秩序犯 Disciplinary criminal	計 Total	ほ脱犯 Tax fraud	秩序犯 Disciplinary criminal	計 Total								
外 Exc.	外 Exc.	外 Exc.	外 Exc.	外 Exc.	外 Exc.	外 Exc.	外 Exc.	外 Exc.	外 Exc.	外 Exc.	外 Exc.	前年度からの 繰越処理未済 *1 要 処 理 件 数 Number of cases to be processed	
-	-	-	-	-	-	-	-	-	-	-	-		20
-	-	-	-	-	-	-	-	-	-	-	6	20 検挙 *2 通告処分 *3 犯則事件 調査職員 *4 その他 *5 告知 Prosecution 処 理 済 件 数 Number of cases processed	
-	-	-	-	-	-	-	-	-	-	-	6		20
-	-	-	-	-	-	-	-	-	-	-	-	-	通知処分 *6
-	-	-	-	-	-	-	-	-	-	-	-	-	不告発 *7
-	-	-	-	-	-	-	-	-	-	-	-	-	処分前 公訴権消滅 *8
-	-	-	-	-	-	-	-	-	-	-	-	-	本年度末処理未済件数 *9
-	千円 Th. Yen	-	-	千円 Th. Yen	-	千円 Th. Yen	千円 Th. Yen	千円 Th. Yen	千円 Th. Yen	千円 Th. Yen	千円 Th. Yen	-	犯則に係る税額 *10
-	-	-	-	-	-	-	-	-	-	-	465	-	通告処分罰金相当額 *11
-	-	-	-	-	-	-	-	-	-	-	3,860	-	-

Subject of survey, etc.: This table shows the statistics of tax crimes for indirect national tax from April 1, 2019 to March 31, 2020.

Terminology: 1 "Notification procedure" means a procedure which notifies a violator of the amount of money corresponding to penalty and fine to be submitted, properties to be confiscated, and others.

2 "Information" means a procedure which informs that with respect to a violation no conviction was obtained.

3 "Criminal investigator" means national taxation officers who are entrusted to make questions, inspections, official retains, searches, seizures, etc.

Note: 1 Figures preceded by "Excluding" show the number of offenders other than principal offender in tax crimes committed by joint offence or to which the penalty against employer and employee was applied.

2 Figures for customhouse are not included.

(2) 通告処分及び履行の状況

Statistics of notification procedure and fulfillment

区分 Type	酒 税 Liquor tax				揮発油税 Gasoline tax			石油ガス税 Liquefied petroleum gas tax		
	免許者 Licensee		非免許者 Non-licensee	計 Total	ほ脱犯 Tax fraud	秩序犯 Disciplinary criminal	計 Total	ほ脱犯 Tax fraud	秩序犯 Disciplinary criminal	計 Total
	酒類等 製造者 Liquor manufacturers	酒類 販売業者 Liquor distributors								
	外 Exc.	外 Exc.	外 Exc.	外 Exc.	外 Exc.	外 Exc.	外 Exc.	外 Exc.	外 Exc.	外 Exc.
要履行件数 Number of notifications to be fulfilled										
前年度からの繰越履行未済 Cases to be fulfilled carried over from the previous fiscal year	-	-	-	-	-	-	-	-	-	-
通告処分 Notification procedures	1	2	3	6	-	-	-	-	-	-
計 Total	1	2	3	6	-	-	-	-	-	-
履行等件数 Number of fulfillment, etc										
通告不履行による告発 Prosecution by non-fulfillment of notification	-	-	-	-	-	-	-	-	-	-
通告後公訴権消滅 Expiration of prosecution right after notification	-	-	-	-	-	-	-	-	-	-
通告履行 Fulfillment of notification	1	2	3	6	-	-	-	-	-	-
計 Total	1	2	3	6	-	-	-	-	-	-
本年度末履行未済件数 Number of notifications unfulfilled within FY	-	-	-	-	-	-	-	-	-	-
通告履行罰科金相当額 Amount of notification fulfilled corresponding to penalty and fine	12 Th. Yen	300 Th. Yen	153 Th. Yen	465 Th. Yen	-	-	-	-	-	-
	41	1,049	2,770	3,860	-	-	-	-	-	-

調査対象等：平成31年4月1日から令和2年3月31日までの間における間接国税の犯則事件について示した。

用語の説明：不履行とは、通告処分を履行しなかったものをいう。

- (注) 1 外書は、共犯による犯則事件及び両罰規定を適用した犯則事件について、主たる者以外の者及び行為者を示す。
 2 「揮発油税」には地方揮発油税、「たばこ税」にはたばこ特別税を含む。
 3 税関分は含まない。

Subject of survey, etc.: This table shows the statistics of tax crimes for indirect national tax from April 1, 2019 to March 31, 2020.

Terminology: "Non-fulfillment" means non-fulfillment of what notification procedure requires.

Note:1 Figures preceded by "Excluding" show the number of offenders other than principal offender in tax crimes committed by joint offence or to which the penalty against employer and employee was applied.

2 "Gasoline tax" includes local gasoline tax and "Tobacco tax" includes special tobacco surtax.

3 Figures for customhouse are not included.

(単位：件)
(Number of cases)

石油石炭税 Petroleum and Coal tax			たばこ税 Tobacco tax			合 計 Grandtotal	区 分 Type
ほ脱犯 Tax fraud	秩序犯 Disciplinary criminal	計 Total	ほ脱犯 Tax fraud	秩序犯 Disciplinary criminal	計 Total		
外 Exc.	外 Exc.	外 Exc.	外 Exc.	外 Exc.	外 Exc.	外 Exc.	
-	-	-	-	-	-	-	前年度からの 繰越処理未済 Cases to be fulfilled carried over from the previous fiscal year
-	-	-	-	-	-	6	通告処分 Notification procedures
-	-	-	-	-	-	6	計 Total
-	-	-	-	-	-	-	通告不履行に よる告発 Prosecution by non- fulfillment of notification
-	-	-	-	-	-	-	通告後 公訴権消滅 Expiration of prosecution right after notification
-	-	-	-	-	-	6	通告履行 Fulfillment of notification
-	-	-	-	-	-	6	計 Total
-	-	-	-	-	-	-	本年度末 履行未済件数 Number of notifications unfulfilled within FY
千円 Th. Yen	千円 Th. Yen	千円 Th. Yen	千円 Th. Yen	千円 Th. Yen	千円 Th. Yen	千円 Th. Yen	
-	-	-	-	-	-	465	通告履行罰料金 相当額 Amount of notification fulfilled corresponding to penalty and fine
-	-	-	-	-	-	3,860	

(3) 酒税の違反行為別検挙の状況

Statistics of arrest by type of violations of liquor tax

区 分 Type	免 許 者 Licensees								
	酒類製造者 Liquor manufacturers			酒母、もろみ製造者 Manufacturers of yeast mash and/or unrefined sake			酒類卸売業者 Liquor wholesalers		
	件数 Number of cases	犯則数量 Quantity of violations	税額 Amount of tax	件数 Number of cases	犯則数量 Quantity of violations	税額 Amount of tax	件数 Number of cases	犯則数量 Quantity of violations	税額 Amount of tax
外 Exc.	ℓ kg	千円 thousand yen	外 Exc.	ℓ kg	千円 thousand yen	外 Exc.	ℓ kg	千円 thousand yen	
第54条 Sec. 54	-	-	-	-	-	-	-	-	-
第55条 Sec. 55	-	-	-	-	-	-	-	-	-
第56条 第1項 第1号 Sec. 56, Par.1-1	-	-	-	-	-	-	-	-	-
〃 第2号 Sec. 56, Par.1-2	-	-	-	-	-	-	-	-	-
〃 第3号 Sec. 56, Par.1-3	-	-	-	-	-	-	-	-	-
〃 第4号 Sec. 56, Par.1-4	-	-	-	-	-	-	-	-	-
〃 第5号 Sec. 56, Par.1-5	-	-	-	-	-	-	-	-	-
〃 第6号 Sec. 56, Par.1-6	-	-	-	-	-	-	-	-	-
〃 第7号 Sec. 56, Par.1-7	-	-	-	-	-	-	-	-	-
第58条 Sec. 58	外1 1	-	-	-	-	-	外1 1	31,517	-
合 計 Grandtotal	外1 1	-	-	-	-	-	外1 1	31,517	-
犯則者が判明しないもの Cases of violators unidentified	-	-	-	-	-	-	-	-	-

(注) 1 この表は、「(1)検挙及び処理の状況」について、違反行為別検挙の状況を示したものである。
 2 外書は、共犯による犯則事件及び両罰規定を適用した犯則事件について、主たる者以外の者及び行為者を示す。
 3 外書の括弧書きは、2以上の違反条項に該当する犯則事件について、主たる条項以外の条項に該当する件数を示す。

酒類小売業者 Liquor retailers			非免許者 Non-licensees			計 Total			左の計のうち 密輸入酒類に係るもの Smuggled liquors of the total figures on the left			区 分 Type
件数 Number of cases	犯則数量 Quantity of violations	税額 Amount of tax	件数 Number of cases	犯則数量 Quantity of violations	税額 Amount of tax	件数 Number of cases	犯則数量 Quantity of violations	税額 Amount of tax	件数 Number of cases	犯則数量 Quantity of violations	税額 Amount of tax	
外 件 Exc. Case	ℓ kg	千円 thousand yen	外 件 Exc. Case	ℓ kg	千円 thousand yen	外 件 Exc. Case	ℓ kg	千円 thousand yen	外 件 Exc. Case	ℓ kg	千円 thousand yen	
-	-	-	-	-	-	-	-	-	-	-	-	第54条 Sec. 54
-	-	-	-	-	-	-	-	-	-	-	-	第55条 Sec. 55
外1 1	23,398	-	外3 16	78,334	-	外4 17	101,732	-	-	-	-	第56条 第1項 第1号 Sec. 56, Par.1-1
-	-	-	-	-	-	-	-	-	-	-	-	// 第2号 Sec. 56, Par.1-2
-	-	-	-	-	-	-	-	-	-	-	-	// 第3号 Sec. 56, Par.1-3
-	-	-	-	-	-	-	-	-	-	-	-	// 第4号 Sec. 56, Par.1-4
-	-	-	-	-	-	-	-	-	-	-	-	// 第5号 Sec. 56, Par.1-5
-	-	-	-	-	-	-	-	-	-	-	-	// 第6号 Sec. 56, Par.1-6
-	-	-	-	-	-	-	-	-	-	-	-	// 第7号 Sec. 56, Par.1-7
1	1,974	-	-	-	-	外2 3	33,491	-	-	-	-	第58条 Sec. 58
外1 2	25,372	-	外3 16	78,334	-	外6 20	135,223	-	-	-	-	合 計 Grandtotal
-	-	-	-	-	-	-	-	-	-	-	-	犯則者が判明 しないもの Cases of violators unidentified

Note:1 This table shows the statistics of arrest by type of violations in relation to “(1) Statistics of arrest and procedure”.

2 Figures preceded by “Excluding” show the number of offenders other than principal offender in tax crimes committed by joint offence or to which the penalty against employer and employee was applied.

3 Figures preceded by “Excluding” show the number of offenders other than principal offender in tax crimes committed by a joint offence or to which a penalty against both the employer and employee was applied.

(4) 酒税以外の間接税の違反行為別検挙の状況

(単位：件)

Status of arrest by type of violations of indirect taxes other than liquor tax

(Number of cases)

揮発油税 Gasoline tax			地方揮発油税 Local gasoline tax			石油ガス税 Liquefied petroleum gas tax			石油石炭税 Petroleum and Coal tax		
該当条項	Relevant provisions	件数 Number of cases	該当条項	Relevant provisions	件数 Number of cases	該当条項	Relevant provisions	件数 Number of cases	該当条項	Relevant provisions	件数 Number of cases
		外 Exc.			外 Exc.			外 Exc.			外 Exc.
第27条第1項	Sec.27,Par.1	-	第15条第1項	Sec.15,Par.1	-	第27条第1項	Sec.27,Par.1	-	第23条第1項	Sec.23,Par.1	-
第1号	Sec.27,Par.1-1	-	第1号	Sec.15,Par.1-1	-	第1号	Sec.27,Par.1-1	-	第1号	Sec.23,Par.1-1	-
第2号	Sec.27,Par.1-2	-	第2号	Sec.15,Par.1-2	-	第2号	Sec.27,Par.1-2	-	第2号	Sec.23,Par.1-2	-
第27条第3項	Sec.27,Par.3	-	第15条第3項	Sec.15,Par.3	-	第27条第3項	Sec.27,Par.3	-	第23条第3項	Sec.23,Par.3	-
第28条	Sec.28	-	第16条第1項	Sec.16,Par.1	-	第28条	Sec.28	-	第24条	Sec.24	-
第1号	Sec.28,Par.1-1	-				第1号	Sec.28,Par.1-1	-	第1号	Sec.24,Par.1-1	-
第2号	Sec.28,Par.1-2	-				第2号	Sec.28,Par.1-2	-	第2号	Sec.24,Par.1-2	-
第3号	Sec.28,Par.1-3	-				第3号	Sec.28,Par.1-3	-	第3号	Sec.24,Par.1-3	-
第4号	Sec.28,Par.1-4	-				第4号	Sec.28,Par.1-4	-	第4号	Sec.24,Par.1-4	-
第5号	Sec.28,Par.1-5	-				第5号	Sec.28,Par.1-5	-	第5号	Sec.24,Par.1-5	-
第6号	Sec.28,Par.1-6	-				第6号	Sec.28,Par.1-6	-	第25条第1項	Sec.25,Par.1	-
第29条第1項	Sec.29,Par.1	-				第29条第1項	Sec.29,Par.1	-			
合計	Total	-	合計	Total	-	合計	Total	-	合計	Total	-

たばこ税 Tobacco tax			たばこ特別税 Special tobacco surtax			印紙税 Stamp tax			航空機燃料税 Aviation fuel tax		
該当条項	Relevant provisions	件数 Number of cases	該当条項	Relevant provisions	件数 Number of cases	該当条項	Relevant provisions	件数 Number of cases	該当条項	Relevant provisions	件数 Number of cases
		外 Exc.			外 Exc.			外 Exc.			外 Exc.
第27条第1項	Sec.27,Par.1	-	第21条第1項	Sec.21,Par.1	-	第21条第1項	Sec.21,Par.1	-	第19条第1項	Sec.19,Par.1	-
第1号	Sec.27,Par.1-1	-	第1号	Sec.21,Par.1-1	-	第1号	Sec.21,Par.1-1	-	第1号	Sec.19,Par.1-1	-
第2号	Sec.27,Par.1-2	-	第2号	Sec.21,Par.1-2	-	第2号	Sec.21,Par.1-2	-	第2号	Sec.19,Par.1-2	-
第27条第3項	Sec.27,Par.3	-	第21条第3項	Sec.21,Par.3	-	第22条	Sec.22	-	第19条第3項	Sec.19,Par.3	-
第28条	Sec.28	-	第22条	Sec.22	-	第1号	Sec.22,Par.1-1	-	第20条	Sec.20	-
第1号	Sec.28,Par.1-1	-	第1号	Sec.22,Par.1-1	-	第2号	Sec.22,Par.1-2	-	第1号	Sec.20,Par.1-1	-
第2号	Sec.28,Par.1-2	-	第2号	Sec.22,Par.1-2	-	第3号	Sec.22,Par.1-3	-	第2号	Sec.20,Par.1-2	-
第3号	Sec.28,Par.1-3	-	第23条第1項	Sec.23,Par.1	-	第4号	Sec.22,Par.1-4	-	第21条第1項	Sec.21,Par.1	-
第4号	Sec.28,Par.1-4	-				第23条	Sec.23	-			
第5号	Sec.28,Par.1-5	-				第1号	Sec.23,Par.1-1	-			
第29条第1項	Sec.29,Par.1	-				第2号	Sec.23,Par.1-2	-			
						第3号	Sec.23,Par.1-3	-			
						第24条	Sec.24	-			
合計	Total	-	合計	Total	-	合計	Total	-	合計	Total	-

電源開発促進税 Promotion of power-resources development tax			国際観光旅客税 International tourist tax		
該当条項	Relevant provisions	件数 Number of cases	該当条項	Relevant provisions	件数 Number of cases
		外 Exc.			外 Exc.
第12条第1項	Sec.12,Par.1	-	第24条第1項	Sec.24,Par.1	-
第12条第3項	Sec.12,Par.3	-	第25条	Sec.25	-
第13条	Sec.13	-	第1号	Sec.25,Par.1-1	-
第1号	Sec.13,Par.1-1	-	第2号	Sec.25,Par.1-2	-
第2号	Sec.13,Par.1-2	-	第3号	Sec.25,Par.1-3	-
第14条第1項	Sec.14,Par.1	-	第26条第1項	Sec.26,Par.1	-
合計	Total	-	合計	Total	-

(注) 1 この表は、「(1)検挙及び処理の状況」について、違反行為別検挙の状況を示したものである。

2 外書は、共犯による犯則事件及び両罰規定を適用した犯則事件について、主たる者以外の者及び行為者を示す。

3 外書の括弧書きは、2以上の違反条項に該当する犯則事件について、主たる条項以外の条項に該当する件数を示す。

Note:1 This table shows the status of arrest by type of violations in relation to "(1) Status of arrest and procedure".

2 Figures preceded by "Excluding" show the number of offenders other than principal offender in tax crimes committed by joint offence or to which the penalty against employer and employee was applied.

3 Figures preceded by "Excluding" show the number of offenders other than principal offender in tax crimes committed by a joint offence or to which a penalty against both the employer and employee was applied.

20-5 資料収集 Information Returns

(1) 法定資料・法定外資料の資料収集

(単位：千枚)

Information returns and documents other than information returns

(Returns in thousands)

区分 Type	法定資料 Information returns					法定外資料 Other information returns	合計 Total
	給与源泉徴収票 Withholding record of employment income	利子支払調書 Interest payment record	配当支払調書 Dividend payment record	その他 Others	計 Subtotal		
事務年度 Business year (July 1st through June 30th)							
平成26年度 BY2014	19,756	1,144	73,597	226,296	320,793	97,148	417,941
27 2015	19,893	10,416	69,385	235,632	335,326	130,101	465,427
28 2016	21,932	14,447	64,533	261,781	362,693	151,626	514,319
29 2017	21,362	10,557	73,650	257,822	363,391	147,752	511,143
30 2018	21,976	8,695	62,421	249,774	342,866	164,506	507,372
令和元 2019	22,489	9,235	62,856	275,175	369,755	108,752	478,507

資料：課税総括課調

Source: Taxation Management Division

(2) 「不動産等の譲受けの対価の支払調書」の提出内容の監査事績

(単位：件)

The statistics of audit on description of submitted "record of payment of compensation for real estate, etc."

(Number of cases)

区分 Type	提出者数 Number of submitters	監査対象者数 Number of submitters audited	非違のあった監査対象者 Number of audited submitters to be found inaccurate	非違のあった延枚数 Accumulated number of inaccurate returns	監査1件あたり非違枚数 Number of inaccurate returns per audit case	割合 Percentage	
						④/③	②/①
事務年度 Business year (July 1st through June 30th)	①	②	③	④	④/③	②/①	③/②
平成26年度 BY2014	60,789	4,315	3,603	9,614	3	7.1	83.5
27 2015	64,364	4,502	3,538	37,309	11	7.0	78.6
28 2016	66,953	4,685	3,732	13,070	4	7.0	79.7
29 2017	70,968	3,684	2,826	12,425	4	5.2	76.7
30 2018	72,277	2,605	1,944	10,050	5	3.6	74.6
令和元 2019	63,286	1,044	562	3,482	6	1.6	53.8

資料：課税総括課調

Source: Taxation Management Division

20-6 税務相談 Tax Consultation

(1) 税務相談室における相談等の受理状況 Statistics of reception of tax consultation

(単位：件)
(Number of cases)

区分 Type	所得税 Income tax	法人税 Corporation tax	資産税 Property tax	間接税 Indirect tax		通則・徴収 Tax collection	その他 Others	合計 Total
				消費税 Consumption tax	その他 Others			
平成26年度 FY2014	2,596,065	284,026	997,001	212,248	236,187	270,878	689,509	外 Excluding 1,770
27 2015	2,653,099	273,303	1,052,004	167,039	180,718	291,356	736,326	5,285,914
28 2016	2,858,435	237,121	985,672	150,206	160,409	310,686	980,338	1,622
29 2017	2,892,991	221,575	969,028	138,049	162,488	314,088	869,361	5,353,845
30 2018	2,877,842	202,188	954,188	148,198	162,665	305,795	791,318	1,985
令和元 2019	2,603,587	191,158	927,301	252,076	152,106	283,937	698,612	5,682,867
(国税局別) <small>By Regional Taxation Bureau</small>								
札幌 Sapporo	156,891	7,527	51,704	11,464	7,734	11,825	42,008	289,153
仙台 Sendai	171,593	7,853	56,740	15,009	11,175	15,497	50,844	328,711
関東信越 Kanto Shinetsu	378,289	20,125	162,308	32,657	17,812	38,445	84,085	733,721
東京 Tokyo	657,633	86,146	262,060	86,581	47,082	95,410	194,536	1,429,448
金沢 Kanazawa	52,891	2,400	14,180	4,304	3,048	4,943	5,968	87,734
名古屋 Nagoya	301,386	19,355	114,037	27,221	15,485	26,185	81,124	584,793
大阪 Osaka	399,105	25,802	122,407	35,546	20,707	41,079	133,097	777,743
広島 Hiroshima	131,148	6,652	38,231	11,352	7,997	8,624	23,506	227,510
高松 Takamatsu	72,641	2,503	22,211	5,814	3,958	6,716	21,691	135,534
福岡 Fukuoka	170,239	7,431	46,786	12,305	9,149	21,714	36,177	303,801
熊本 Kumamoto	89,926	4,262	31,237	8,094	6,566	9,738	16,993	166,816
沖縄 Okinawa	21,520	1,091	5,326	1,690	1,386	3,730	8,435	43,178
庁 Head office	325	11	74	39	7	31	148	635
合計 Total	2,603,587	191,158	927,301	252,076	152,106	283,937	698,612	5,108,777

資料：税務相談官調

(注) 外書は、苦情件数を示す。

Source: Tax Counsel Office

Note: Figures preceded by "Excluding" show the number of complaints.

(2) タックスアンサーの利用状況

(単位：件)

Statistics of use of "Tax Answer"

(Number of cases)

年度 Fiscal Year	タックスアンサーへのアクセス件数 Number of times "Tax Answer" was accessed
平成26年度 FY2014	72,898,589
27 2015	69,944,487
28 2016	74,939,758
29 2017	86,661,859
30 2018	58,222,394
令和元 2019	73,679,057

資料：税務相談官調

Source: Tax Counsel Office

20-7 税理士

Certified Public Tax Accountants

(1) 税理士試験の受験・合格者数

(単位：人)

Numbers of examinees and successful candidates of Certified Public Tax Accountant examination

(In persons)

区 分 Type		受 験 者 数 Numbers of examinees	合 格 者 数 Number of successful candidates	一 部 科 目 合 格 者 数 Numbers of successful candidates for part of subjects
第 1 回 (昭和26年)	1st Examination (1951)	3,112	35	963
5 (30)	5 (1955)	7,849	250	2,091
10 (35)	10 (1960)	13,538	618	3,449
15 (40)	15 (1965)	23,428	767	5,370
20 (45)	20 (1970)	30,579	661	5,128
25 (50)	25 (1975)	37,799	781	5,804
30 (55)	30 (1980)	42,588	872	6,815
35 (60)	35 (1985)	39,739	940	5,954
40 (平成2)	40 (1990)	39,591	949	5,530
45 (7)	45 (1995)	52,032	943	7,256
50 (12)	50 (2000)	52,567	1,076	7,173
55 (17)	55 (2005)	56,314	1,055	8,662
56 (18)	56 (2006)	54,203	1,126	8,726
57 (19)	57 (2007)	53,324	1,014	7,413
58 (20)	58 (2008)	51,863	964	8,212
59 (21)	59 (2009)	51,479	1,058	7,116
60 (22)	60 (2010)	51,468	999	7,454
61 (23)	61 (2011)	49,510	1,094	7,973
62 (24)	62 (2012)	48,123	1,104	8,964
63 (25)	63 (2013)	45,337	905	7,443
64 (26)	64 (2014)	41,031	910	5,999
65 (27)	65 (2015)	38,175	835	6,067
66 (28)	66 (2016)	35,589	756	4,882
67 (29)	67 (2017)	32,974	795	5,839
68 (30)	68 (2018)	30,850	672	4,044
69 (令和元)	69 (2019)	29,779	749	4,639

資料：人事課調

Source: Personnel Division

(2) 税理士登録者数

(単位：人)

Number of registrations of Certified Public Tax Accountants

(In persons)

区分 Type	弁護士 Lawyers	公認 会計士 Certified public accountants	試験 合格者 Those who passed the examination	試験 免除者 Those exempted from the examination	資格 認定者 Those who were certified as qualified	税務 代理士 Tax proxy	特別試験 合格者 Those who passed the special examination	特例法 認定者 Those authorized under the special measure law	合計 Total
平成26年度 FY2014	545	8,727	34,321	25,178	10	37	6,328	-	75,146
27 2015	574	9,004	34,531	26,016	4	26	5,488	-	75,643
28 2016	622	9,315	34,746	27,036	3	15	4,756	-	76,493
29 2017	637	9,631	34,914	27,953	3	13	4,176	-	77,327
30 2018	662	9,880	35,013	28,830	2	9	3,632	-	78,028
令和元 2019	685	10,149	35,108	29,730	1	7	3,115	-	78,795
(国税局別) By Regional Taxation Bureau									
札幌 Sapporo	6	185	705	813	-	-	139	-	1,848
仙台 Sendai	8	231	928	1,112	-	-	214	-	2,493
関東信越 Kanto Shinetsu	36	685	3,340	2,973	-	2	379	-	7,415
東京 Tokyo	256	5,119	15,462	9,072	1	3	954	-	30,867
金沢 Kanazawa	5	129	480	751	-	-	43	-	1,408
名古屋 Nagoya	50	904	3,357	4,349	-	-	385	-	9,045
大阪 Osaka	268	1,940	6,882	5,278	-	1	605	-	14,974
広島 Hiroshima	15	251	1,223	1,524	-	-	135	-	3,148
高松 Takamatsu	5	137	613	804	-	-	75	-	1,634
福岡 Fukuoka	19	361	1,313	1,548	-	1	85	-	3,327
熊本 Kumamoto	17	155	651	1,293	-	-	81	-	2,197
沖縄 Okinawa	-	52	154	213	-	-	20	-	439
合計 Total	685	10,149	35,108	29,730	1	7	3,115	-	78,795

資料：総務課調

調査時点：各年度末(3月31日現在)

- 用語の説明：1 試験合格者とは、税理士試験の試験科目の最終科目が試験合格による者をいう。
2 試験免除者とは、税理士試験の試験科目の最終科目が免除による者をいう。
3 資格認定者とは、税理士法施行(昭和26年7月15日)の際、国又は地方公共団体の職員である者で、税理士試験の合格者と同等以上の学識を有する旨の税理士試験委員の認定を受けた者をいう。
4 税務代理士とは、税務代理士の許可を受けた者をいう。
5 特別試験合格者とは、一定の実務経験を有する者に対し行う特別の税理士試験に合格した者をいう。
6 特例法認定者とは、公認会計士特例試験等に関する法律(昭和39年法律第123号)第12条の規定に基づき、税理士試験委員の認定を受けた者をいう。

Source: Co-ordination Division

Time of survey: On the end of each fiscal year (31st March)

- Terminology: 1 "Those who passed the examination" means those who passed the examination on final subjects of the Certified Public Tax Accountant Examination.
2 "Those exempted from the examination" means those who were exempted from the examination on final subjects of the Certified Public Tax Accountant Examination.
3 "Those who were certified as qualified" means those who were employees of the government or a local public entity as of the date of enforcement of the Certified Public Tax Accountant Law (July 15, 1951), and who were recognized as having an equal or higher level of knowledge compared to those who pass the Certified Public Tax Accountant Examination by the examiners of the examination.
4 "Tax proxy" means a person who received a permission as tax proxy.
5 "Those who passed the special examination" means those who passed the Special Certified Public Tax Accountant Examination held for those having certain operational experience.
6 "Those authorized under the special measure law" means those who were authorized according to the provisions of the Law for Special Measure of Certified Public Accountant Examination (Law No. 123 of 1964), Sec. 12 by the examiners of the Certified Public Tax Accountant Examination.

(3) 国税局別の通知弁護士数、通知弁護士法人数

Number of enrolled lawyers and enrolled law corporations for each Regional Taxation Bureau

区分 Type 国税局 Regional Taxation Bureau	通知 弁 護 士 Enrolled lawyers						通知弁護士法人 Enrolled law corporations
	平成 26年度 FY2014	平成 27年度 FY2015	平成 28年度 FY2016	平成 29年度 FY2017	平成 30年度 FY2018	令和 元年度 FY2019	令和 元年度 FY2019
	人 Person	人 Person	人 Person	人 Person	人 Person	人 Person	社 Number
札幌 Sapporo	132	176	194	214	218	236	7
仙台 Sendai	166	190	209	226	231	262	9
関東信越 Kanto Shinetsu	488	550	617	688	711	771	17
東京 Tokyo	1,596	1,711	1,853	2,006	2,081	2,170	25
金沢 Kanazawa	138	150	163	173	179	197	9
名古屋 Nagoya	409	453	503	543	537	589	16
大阪 Osaka	543	586	646	692	704	740	13
広島 Hiroshima	180	210	239	251	256	275	8
高松 Takamatsu	134	155	164	179	173	189	7
福岡 Fukuoka	196	212	237	254	258	282	10
熊本 Kumamoto	142	164	181	197	192	202	13
沖縄 Okinawa	110	127	139	145	145	163	9
合計 Total	4,234	4,684	5,145	5,568	5,685	6,076	143

資料 : 総務課調

調査時点 : 各年度末(3月31日現在)

用語の説明 : 1 通知弁護士とは、税理士法第51条により、税理士業務を行おうとする地域を所轄する国税局長に対し税理士業務を行うことを通知した弁護士をいう。

2 通知弁護士法人とは、税理士法第51条により、税理士業務を行おうとする地域を所轄する国税局長に対し税理士業務を行うことを通知した弁護士法人をいう。

(注) 通知弁護士数は、国税局ごとに集計しており、合計は延べ人員を示す。

Source: Co-ordination Division

Time of survey: On the end of each fiscal year (31st March)

Terminology: 1 "Enrolled lawyers" means the lawyers who have notified the Regional Commissioner concerned that they would practice as Certified Public Tax Accountants on the basis of the Certified Public Tax Accountant Law, Sec. 51.

2 "Enrolled law corporations" means the lawyer companies who have notified the Regional Commissioner concerned that they would practice as Certified Public Tax Accountants on the basis of the Certified Public Tax Accountant Law, Sec. 51.

Note: Number of enrolled lawyers is calculated by Regional Taxation Bureau and "Total" means total number.

20-8 電子帳簿保存法に基づく電磁的記録による保存等の承認状況

Statistics of approvals regarding electronic book and record keeping based on Act on Book and Record Keeping through Electronic Methods

承認状況

Statistics of approvals

区分 Type	本年度要処理件数 Number of requests to be processed for the current fiscal year				本年度処理済件数 Number of requests processed for the current fiscal year		本年度未処理繰越件数 Number of unsettled requests carried forward from the current fiscal year
	前年度未処理繰越件数 Number of unsettled requests carried over from the previous fiscal year	本年度申請件数 Number of cases requested for the current fiscal year	本年度取下件数 Number of withdrawals for the current fiscal year	計 Total	本年度承認件数 Number of approvals for the current fiscal year	本年度却下件数 Number of dismissals for the current fiscal year	
	①	②	③		⑤	⑥	
				④ (①+②-③)			
平成27年度 FY2015	内 Including 6	内 Including 322	内 Including 18	内 Including 310	内 Including 233	内 Including 2	内 Including 75
	2, 225	11, 829	153	13, 901	12, 206	3	1, 692
28 2016	75	747	24	798	680	3	115
	1, 692	11, 765	125	13, 332	11, 323	5	2, 004
29 2017	115	838	16	937	809	1	127
	2, 004	13, 358	170	15, 192	12, 585	3	2, 604
30 2018	127	1, 121	25	1, 223	1, 069	4	150
	2, 604	26, 193	206	28, 591	24, 877	6	3, 708
令和元 2019	150	1, 307	48	1, 409	1, 175	1	233
	3, 708	49, 146	706	52, 148	47, 255	13	4, 880
法人税・消費税 Corporation tax/ Consumption tax	146	1, 155	27	1, 274	1, 047	-	227
	3, 103	12, 686	110	15, 679	12, 855	-	2, 824
源泉所得税 Withholding income tax	-	9	-	9	6	-	3
	121	168	-	289	265	1	23
申告 所得税・ 消費税 Self-assessment income tax/ Consumption tax	4	143	21	126	122	1	3
	225	35, 079	564	34, 740	33, 411	12	1, 317
間接諸税 Indirect Tax other than Consumption Tax and Liquor Tax	-	-	-	-	-	-	-
	-	24	-	24	4	-	20
酒税 Liquor tax	-	-	-	-	-	-	-
	259	1, 189	32	1, 416	720	-	696
計 Total	150	1, 307	48	1, 409	1, 175	1	233
	3, 708	49, 146	706	52, 148	47, 255	13	4, 880

資料：課税総括課、個人課税課、法人課税課、酒税課、消費税室、調査課調

(注) 1 内書は、スキャナ保存に係る件数である。

2 当年度の年度末累計承認件数 (⑨) = 前年度⑨ - (⑦ + ⑧) + ⑤

Source: Taxation Management Division. Individual Taxation Division. Corporation Taxation Division. Liquor Tax and Industry Division
Consumption Tax Office. Large Enterprise Examination Division.

Note: 1 Figures preceded by "Including" show the number regarding scanned books and records.

Note: 2 ⑨ of the current fiscal year = ⑨ of the previous fiscal year - (⑦ + ⑧) + ⑤

本年度 取りやめ 件数	本年度 取消件数	年度末 累計 承認件数	区 分 Type	
Number of cancels for the current fiscal year	Number of annulments for the current fiscal year	Number of cumulative approvals as of the end of the current fiscal year		
⑦	⑧	⑨		
内 Including 5	内 Including 392	内 Including 380	177,180	平成27年度 FY2015
10	137	1,050	188,355	28 2016
11	206	1,846	200,724	29 2017
17	212	2,898	225,384	30 2018
32	228	4,041	272,405	令和元 2019
31	142	3,469	176,560	法人税・消費税 Corporation tax/ Consumption tax
-	3	79	18,069	源泉 所得税 Withholding income tax
1	74	493	62,626	申告 所得税・ 消費税 Self-assessment income tax/ Consumption tax
-	-	-	369	間接諸税 Indirect Tax other than Consumption Tax and Liquor Tax
-	9	0	14,781	酒 税 Liquor tax
32	228	4,041	272,405	計 Total

調査対象等： 当年7月1日から翌年6月30日までの間に電子帳簿保存法に基づき「承認申請」のなされたものを掲げた。

用語の説明： 1 取下げとは、保存義務者が承認申請を撤回したものをいう。
2 却下とは、承認申請の要件を欠いているため審査の対象にならないと判定されたもの及び審査の結果、申請が承認されなかったものをいう。
3 取りやめとは、保存義務者の申し出により、電磁的記録等による保存をやめたものをいう。
4 取消しとは、承認の取消しをしたものをいう。

Subject of survey: "Requests for approvals" based on Act on Book and Record Keeping through Electronic Methods from July 1, current year to June 30, next year.

Terminology: 1 "Withdrawals" mean requests canceled by those who shall keep books and records.
2 "Dismissals" mean requests rejected due to the lack of requirements and unapproved as a result of administrative inspection.
3 "Cancels" mean that those who shall keep books and records stopped keeping electronic ones.
4 "Annulments" mean annuled approvals.

第VI編 様式集

Part VI Styles of Forms

○申告所得税

所得税の確定申告書 A (第一表)

税務署長 令和 年 月 日		令和 0 年分の 所得税及び復興特別所得税の確定申告書 A		F A O 1 1 4
住所 (又は居所)	個人番号			整理番号
	フリガナ			
令和 年 1 月 1 日 住所	氏名			世帯主との続柄
	性別			
男 女		世帯主の氏名		世帯主との続柄
生年月日		電話番号		自宅・勤務先・携帯

(単位は円)			
収入金額等	給 与	⑦	
	雑 公的年金等	①	
	配 当	②	
	一 時	③	
所得金額	給 与	④	
	雑	⑤	
	配 当	⑥	
	一 時	⑦	
合 計		⑧	
(④+⑤+⑥+⑦)			
所得から差し引かれる金額	社会保険料控除	⑨	
	小規模企業共済等掛金控除	⑩	
	生命保険料控除	⑪	
	地震保険料控除	⑫	
	寡婦・寡夫控除	⑬	
	勤労学生・障害者控除	⑭	
	配偶者(特別)控除	⑮	
	扶養控除	⑯	
	基礎控除	⑰	
	⑨から⑰までの計		⑱
雑 損 控 除		⑲	
医療費控除		⑳	
寄附金控除		㉑	
合 計		㉒	
(⑱+⑲+⑳+㉑)			

税 金 の 計 算	課税される所得金額	(⑤ - ⑧)	⑳	
	上の㉑に対する税額	㉒		
	配 当 控 除	㉓		
	(特定増改築等)区 住宅借入金等特別控除	㉔		
	政党等寄附金等特別控除	㉕		
	住宅耐震改修特別控除 住宅特定改修・認定住宅 新築等特別税額控除	㉖		
	差 引 所 得 税 額	㉗		
	(⑳ - ㉓ - ㉔ - ㉕ - ㉖)			
	災害減免額	㉘		
	再差引所得税額 (基準所得税額)	㉙		
(㉗ - ㉘)				
復興特別所得税額	㉚			
(㉙ × 2.1%)				
所得税及び復興特別所得税の額	㉛			
(㉚ + ㉛)				
外国税額控除	㉜			
源泉徴収税額	㉝			
申告納税額	納める税金	㉞		
(㉛ - ㉜ - ㉝)				
還付される税	㉟			
その他	配偶者の合計所得金額	㊱		
雑所得・一時所得の 源泉徴収税額の合計額	㊲			
未納付の源泉徴収税額	㊳			
延納の届出	申告期限までに 納付する金額	㊴		
	延納届出額	㊵		

還受 付され る税 金の 所	銀行 金庫・組合 農協・漁協		本店・支店 出張所 本所・支所	
	郵便局 名 等		預 金 種 類	
口座番号 記号番号		普通	当座	納税準備 貯蓄

整 理 欄	区分	A	B	C	D	E	F	G	H	I	J	K	L
	異動管理												
補完納管	事項	住民		検算		通信 日付印		年 月 日		確認		一連 番号	

税 理 士
署 名 押 印
電 話 番 号

税理士法第30条
の書面提出有

税理士法第33条
の書面提出有

第一表 (令和元年分以降用)

↑ 復興特別所得税額の記入をお忘れなく。

所得税の確定申告書 A (第二表)

令和 年分の所得税及び復興特別所得税の確定申告書 A

整理番号

FA0068

住所

フリガナ

氏名

○ 所得の内訳 (所得税及び復興特別所得税の源泉徴収税額)

所得の種類	種目・所得の生ずる場所又は給与などの支払者の氏名・名称	収入金額 円	源泉徴収税額 円
⑳ 源泉徴収税額の合計額			円

○ 雑所得 (公的年金等以外)・配当所得・一時所得に関する事項

所得の種類	種目・所得の生ずる場所	収入金額 円	必要経費等 円

○ 住民税に関する事項

氏名	続柄	生年月日	別居の場合の住所
同配 一 偶 生 計 者			
個人番号			
16 歳 未 満 の 扶 養 親 族			
個人番号			
個人番号			
個人番号			

給与・公的年金等に係る所得以外 (令和2年4月1日において65歳未満の方は給与所得以外) の所得に係る住民税の徴収方法の選択

給与から差引き 自分で納付

配当に関する住民税の特例

非居住者の特例

配当割額控除額

寄附金 税額控除	条例 指定分	都道府県 市区町村

別居の控除対象配偶者・控除対象
扶養親族の氏名・住所

○ 所得から差し引かれる金額に関する事項

⑥ 社会保険の種類	支払保険料 円	⑦ 掛金の種類	支払掛金 円
社会 保 険 料 控 除		小規模企業共済等掛金控除	
合計		合計	

⑤ 新生命 保険料の計	円	旧生命 保険料の計	円
新個人年金 保険料の計		旧個人年金 保険料の計	
介護医療 保険料の計			

⑨ 地震
保険料の計 円

旧長期損害
保険料の計 円

⑩ 本人
控除
事項

寡婦 (寡夫) 控除 勤労学生控除
(死別 生死不明 離婚 未帰還) (学校名)

⑪ 障害
控除

氏名

⑫ 配偶者の氏名 生年月日

配偶者控除 配偶者特別控除

個人番号

⑬ 控除対象扶養親族の氏名 続柄 生年月日

控除額 万円

⑭ 扶
養
控
除

個人番号

控除額 万円

個人番号

控除額 万円

個人番号

控除額 万円

⑮ 扶養控除額の合計 万円

⑯ 雑
損
控
除

損害の原因	損害年月日	損害を受けた資産の種類など

損害金額 円	保険金などで補填される金額 円	差引損失額のうち 災害関連支出の金額 円

⑰ 医
療
費
控
除

支払医療費等 円	保険金などで 補填される金額 円

⑱ 寄
附
金
控
除

寄附先の 所在地・名称	寄附金 円

○ 特例適用条文等

第一表 (令和元年分以降適用) ○第二表は、第一表と一緒に提出してください。○国民年金保険料や生命保険料の支払証明書など申告書に添付しなければならない書類は添付書類台紙などに貼ってください。

一連
番号

所得税の確定申告書B (第一表)

税務署長 令和 年 月 日		令和 0 年分の 所得税 及び 復興特別所得税 の	申告書 B	F A 0 1 2 5	
住所 <small>(又は事業所事務所等)</small>			個人番号		
			フリガナ		
			氏名		
	令和 年 月 日 住	性別	職業	屋号・雅号	世帯主の氏名
	男	女	生年月日	電話番号	自宅・勤務先・携帯
(単位は円)		種類	青色 免 課 特 殊 徴 収 特 例 の 表 示	整理 番 号	
収入金額等	事業等 ア		課税される所得金額 (①-②)又は第三表 上の③に対する税額 又は第三表の④	26	000
	農業 イ		配当控除	27	
	不動産 ウ		区分 □	28	
	利子 エ		(特定増改築等) 区分 □	29	
	配当 オ		住宅借入金等特別控除	30	00
	給与 カ		政党等寄附金等特別控除 ①~③	31	
	雑 キ		住宅耐震改修特別控除 住宅劣化改修・認定住宅 新築等特別税額控除	32	
	公的年金等 ク		差引所得税額 (①-②-③-④-⑤-⑥)	33	
	その他 ケ		災害減免額	34	
	総合譲渡 長期 コ		再差引所得税額 (基準所得税額)	35	
一時 カ		復興特別所得税額 (④×2.1%)	36		
合計		所得税及び復興特別所得税の額 (④+⑤)	37		
所得金額	事業等 ①		外国税額控除 区分 □	38	
	農業 ②		源泉徴収税額	39	
	不動産 ③		申告納税額 (②-③-④)	40	
	利子 ④		予定納税額 (第1期分・第2期分)	41	
	配当 ⑤		第3期分の税額 (⑤-⑥)	42	00
	給与 ⑥		還付される税金	43	
	雑 ⑦		配偶者の合計所得金額	44	
	総合譲渡・一時 ⑧+{(⑨+⑩)×1/2}		専従者給与(控除)額の合計額	45	
	合計 ⑨		青色申告特別控除額	46	
	社会保険料控除 ⑩		雑所得・一時所得等の 源泉徴収税額の合計額	47	
小規模企業共済等掛金控除 ⑪		未納付の源泉徴収税額	48		
生命保険料控除 ⑫		本年分で差し引く繰越損失額	49		
地震保険料控除 ⑬		平均課税対象金額	50		
寡婦・寡夫控除 ⑭		変動・臨時所得金額 区分 □	51		
勤労学生・障害者控除 ⑮		延届納の出	52	00	
配偶者(特別)控除 区分 □		申告期限までに納付する金額	53		
扶養控除 ⑰		延納届出額	54	000	
基礎控除 ⑱		還受付される税金の場所	55		
⑩から⑳までの計 ㉑		郵便局名等	56		
雑損控除 ㉒		預金種類 ○	57		
医療費控除 区分 □		普通当座 納税簿 貯蓄	58		
寄附金控除 ㉓		口座番号			
合計 ㉔		記号番号			
合計 ㉕		整理欄			
		区分異動管理			
		補完			
		確定			

第一表 (令和元年分以降用)

復興特別所得税額の記入をお忘れなく。

納管
事業
住民
資産
総合
分離
検算
通信
印
年月日
番号

所得税の確定申告書B（第二表）

令和〇〇年分の所得税及び復興特別所得税の確定申告書B

整理番号

FA0079

住所
 所 号
 フリ 氏 名

所得から差し引かれる金額に関する事項

⑪ 社会保険料控除	社会保険の種類	支払保険料	⑪ 掛金の種類	支払掛金
		円	小等規模企業共済	円
			合計	円

⑫ 生命保険料控除	新生命保険料の計	円	旧生命保険料の計	円
	新個人年金保険料の計		旧個人年金保険料の計	
	介護医療保険料の計			
⑬ 雑損控除	地震保険料の計	円	旧長期損害保険料の計	円

⑭ 寡婦(寡夫)控除
 死別 生死不明
 離婚 未帰還

⑮ 勤労学生控除 (学校名)

所得の内訳(所得税及び復興特別所得税の源泉徴収税額)

所得の種類	種目・所得の生ずる場所又は給与などの支払者の氏名・名称	収入金額	源泉徴収税額
		円	円
		(44) 源泉徴収税額の合計額	円

雑所得(公的年金等以外)、総合課税の配当所得・譲渡所得、一時所得に関する事項

所得の種類	種目・所得の生ずる場所	収入金額	必要経費等	差引金額
		円	円	円

⑯ 氏名

⑰ 配偶者の氏名

⑱ 配偶者特別控除

個人番号

控除対象扶養親族の氏名

⑲ 扶養控除

個人番号

⑲ 扶養控除額の合計

⑳ 雑所得控除

個人番号

特例適用条文等

事業専従者に関する事項

事業専従者の氏名	個人番号	続柄	生年月日	従事月数・程度・仕事の内容	専従者給与(控除)額
			明・大		円
			明・大		円
					(50) 専従者給与(控除)額の合計額

住民税・事業税に関する事項

氏名	個人番号	続柄	生年月日	別居の場合の住所	給与・公的年金等に係る所得以外(令和2年4月1日において65歳未満の方は給与所得以外)の所得に係る住民税の徴収方法の選択	給与から差引き
			平・令		市区町村	円
			平・令		都道府県	円
			平・令		市区町村	円

① 非課税所得など

② 不動産所得から差し引いた青色申告特別控除額

③ 損益通算の特例適用前の不動産所得

④ 事業用資産の譲渡損失など

⑤ 前年中の開(廃)業

⑥ 開始・廃止

⑦ 他都道府県の事務所等

別居の控除対象配偶者・控除対象扶養親族・事業専従者の氏名・住所

氏名

住所

所得税で控除対象配偶者などとした専従者の氏名

給与

⑧ 一連番号

第二表 (令和元年分以降適用) 第一表と一纏めに提出してください。国民年金保険料や生命保険料の支払証明書など申請書に添付しなければならない書類は添付書類台紙などに貼ってください。

所得税の確定申告書（分離課税用）

令和 年分の 所得税 及び 復興特別所得税 の

申告書（分離課税用）

FA0037

住所
〒

氏名
フリガナ

整理番号

一連番号

特 例 適 用 条 文			
法	条	項	号
所法 増法 減法	<input type="text"/> <input type="text"/> <input type="text"/>	条の <input type="text"/> の	<input type="text"/> 項 <input type="text"/> 号
所法 増法 減法	<input type="text"/> <input type="text"/> <input type="text"/>	条の <input type="text"/> の	<input type="text"/> 項 <input type="text"/> 号
所法 増法 減法	<input type="text"/> <input type="text"/> <input type="text"/>	条の <input type="text"/> の	<input type="text"/> 項 <input type="text"/> 号

第三表
(令和元年分以降用) ○第三表は、申告書Bの第一表・第二表と一緒に提出してください。

(単位は円)

収入金額	分離課税	短期譲渡		長期譲渡		山林	退職
		一般分	軽減分	一般分	特定分		
①	シ						
②	ス						
③	セ						
④	ソ						
⑤	タ						
⑥	チ						
⑦	ツ						
⑧	テ						
⑨	ト						
⑩	ナ						
⑪	ニ						

所得金額	分離課税	短期譲渡		長期譲渡		山林	退職
		一般分	軽減分	一般分	特定分		
⑫	⑤⑨						
⑬	⑥⑩						
⑭	⑦⑪						
⑮	⑧⑫						
⑯	⑬⑭						
⑰	⑮⑯						
⑱	⑰⑱						
⑲	⑱⑲						
⑳	⑳						
㉑	㉑						

税金の計算	総合課税の合計額		課税される所得金額	
	⑲	㉑	㉒	㉓
㉔	対応分	㉔		000
㉕	㉕	㉕		000
㉖	㉖	㉖		000
㉗	㉗	㉗		000
㉘	㉘	㉘		000
㉙	㉙	㉙		000
㉚	㉚	㉚		000
㉛	㉛	㉛		000

税金の計算	税額		その他	
	㉜	㉝	㉞	㉟
㉜	対応分	㉜		
㉝	対応分	㉝		
㉞	対応分	㉞		
㉟	対応分	㉟		
㊱	対応分	㊱		
㊲	対応分	㊲		
㊳	対応分	㊳		
㊴	対応分	㊴		
㊵	対応分	㊵		
㊶	対応分	㊶		
㊷	対応分	㊷		
㊸	対応分	㊸		
㊹	対応分	㊹		
㊺	対応分	㊺		
㊻	対応分	㊻		
㊼	対応分	㊼		
㊽	対応分	㊽		
㊾	対応分	㊾		
㊿	対応分	㊿		

○ 分離課税の短期・長期譲渡所得に関する事項

区分	所得の生ずる場所	必要経費	差引金額 (収入金額 - 必要経費)	特別控除額
		円	円	円
差引金額の合計額			㉑	
特別控除額の合計額			㉒	

○ 上場株式等の譲渡所得等に関する事項

上場株式等の譲渡所得等の源泉徴収税額の合計額	⑳

○ 分離課税の上場株式等の配当所得等に関する事項

種目・所得の生ずる場所	収入金額	配当所得に係る負債の利子	差引金額
	円	円	円

○ 退職所得に関する事項

所得の生ずる場所	収入金額	退職所得控除額
	円	円

整理欄

A B C 申告等年月日

D E F 通算

取得期間 特例期間

資産 入力 申告区分

○源泉所得税

利子等の所得税徴収高計算書

国税収納金(納付書) 32339 (記入例) ¥1234567890

利子等の種類 非課税貯蓄制度適用分(合計) 課税等 課税 分 別 課 税 等 適 用 分 (合 計) 内 国 法 人 対 する 支 払 分 其 他

納期等の区分 令和 年 月 日

証券受領 証券番号 振出人

内証受領 証券番号 振出人

合計額

○合計額の金額欄には必ず「¥」字を枠の中に記載してください。あて先

○この用紙は直接機械で処理しますので汚したり折り曲げたりしないでください。

左記の合計額を領収しました。

配当等の所得税徴収高計算書

国税収納金(納付書) 32349 (記入例) ¥1234567890

支払確定年月日 令和 年 月 日 支払うべき金額 千 百 十 億 千 百 十 万 千 百 十 円 支 払 年 月 日 令 和 年 月 日

配当等の種類 非課税適用分及び上場株式等の配当等の支払の取扱者への支払分 総合課税等適用分(合計) 内 国 法 人 対 する 支 払 分 支 払 未 済 金 額

納期等の区分 令和 年 月 日

証券受領 証券番号 振出人

内証受領 証券番号 振出人

合計額

○合計額の金額欄には必ず「¥」字を枠の中に記載してください。あて先

○この用紙は直接機械で処理しますので汚したり折り曲げたりしないでください。

左記の合計額を領収しました。

給与所得・退職所得等の所得税徴収高計算書

国税収納金(納付書) 32309 (記入例) ¥1234567890

給与所得・退職所得等の種類 俸給・給料等(01) 賞与(賞金と老練)(02) 日雇労働者の賃金(06) 退職手当等(07) 税理士等の報酬(08) 役員賞与(03) 向上の支払確定年月日

納期等の区分 令和 年 月 日

証券受領 証券番号 振出人

内証受領 証券番号 振出人

合計額

○合計額の金額欄には必ず「¥」字を枠の中に記載してください。あて先

○この用紙は直接機械で処理しますので汚したり折り曲げたりしないでください。

左記の合計額を領収しました。

非居住者・外国法人の所得についての所得税徴収高計算書

国税 取納金 資金 (納付書)		非居住者・外国法人の所得についての所得税徴収高計算書		領収済通知書		(記入例) ¥1234567890													
32329		税務番号		0000000000		税務番号		1110											
コード	区分	コード	区分	コード	区分														
11	工業所有権その他の技術に関する権利等の使用料又は譲渡の対価	13	不動産・機械等の使用料	32	役員給与														
12	著作権の譲渡料又は譲渡の対価	21	土地等の譲渡の対価	41	人的役務の報酬又は人的役務提供事業の対価														
剰余金の配当等の支払確定年月日		支払年月日		役員給与の支払確定年月日		支払年月日													
「区分」欄の各欄の上記の「コード表」から該当するコードをそれぞれ記入してください。		「区分」欄の各欄の上記の「コード表」から該当するコードをそれぞれ記入してください。		「区分」欄の各欄の上記の「コード表」から該当するコードをそれぞれ記入してください。															
住所 (所在地)		(電話番号)		本税		延滞税		合計額											
国庫金		氏名 (姓)		氏名 (姓)		氏名 (姓)		合計額											
摘要		摘要		摘要		摘要		合計額											

報酬・料金等の所得税徴収高計算書

国税 取納金 資金 (納付書)		報酬・料金等の所得税徴収高計算書		領収済通知書		(記入例) ¥1234567890													
32319		税務番号		0000000000		税務番号		1110											
コード	区分	コード	区分	コード	区分														
01	原稿料・著作権の使用料・放送料	07	芸能人の役務の提供を内容とする事業を行う個人の報酬・料金	31	広告宣伝のための資金														
05	外交員等の報酬・料金	08	ホステス等の報酬・料金	41	公的年金等														
06	執業・営業の提供等の報酬・料金	21	役員提供についての契約金																
「区分」欄の各欄の上記の「コード表」から該当するコードをそれぞれ記入してください。		「区分」欄の各欄の上記の「コード表」から該当するコードをそれぞれ記入してください。		「区分」欄の各欄の上記の「コード表」から該当するコードをそれぞれ記入してください。															
住所 (所在地)		(電話番号)		本税		延滞税		合計額											
国庫金		氏名 (姓)		氏名 (姓)		氏名 (姓)		合計額											
摘要		摘要		摘要		摘要		合計額											

定期積金の給付補てん金等の所得税徴収高計算書

国税 取納金 資金 (納付書)		定期積金の給付補てん金等の所得税徴収高計算書		領収済通知書		(記入例) ¥1234567890													
32359		税務番号		0000000000		税務番号		1110											
給付補てん金等の種類		この欄は、右記の「コード表」から該当する種類のコードを選んで記入してください。		コード		134067		定期積金の給付補てん金											
非課税支払分																			
課税支払分(合計)																			
外国法人に対する支払分																			
住所 (所在地)		(電話番号)		本税		延滞税		合計額											
国庫金		氏名 (姓)		氏名 (姓)		氏名 (姓)		合計額											
摘要		摘要		摘要		摘要		合計額											

上場株式等の源泉徴収選択口座内調整所得金額及び源泉徴収選択口座内配当等の 所得税徴収高計算書

国税 収納管理 資金 (納付書)		償還差益の所得 所得税徴収高計算書 (領収済通知書)		(記入例) ¥1 2 3 4 5 6 7 8 9 0													
区	分	令和 年度	税務署 名	税務署 番号	税務署 使用 種	記 帳 番 号	記 帳 番 号	記 帳 番 号	記 帳 番 号	記 帳 番 号	記 帳 番 号	記 帳 番 号	記 帳 番 号	記 帳 番 号	記 帳 番 号	記 帳 番 号	記 帳 番 号
32379				000		110											
新規発行の割引債																	
繰上償還等による還付税額																	
非課税法人等に対する還付税額																	
租税条約等実施特例法による還付税額 (外国居住者等所得相互免除法による還付税額を含む。)																	
納期等の区分		令和 年 月															
支払分源泉所得税 及び復興特別所得税																	
証券受領 使用済																	
内証券受領																	
証券受領 振出人																	
(領収日付印)																	
所在地 (電話番号)																	
徴収義務者 名称																	
概要																	
本税																	
延滞税																	
合計額																	
あて先																	

償還差益の所得税徴収高計算書

国税 収納管理 資金 (納付書)		償還差益の所得 所得税徴収高計算書 (領収済通知書)		(記入例) ¥1 2 3 4 5 6 7 8 9 0													
区	分	令和 年度	税務署 名	税務署 番号	税務署 使用 種	記 帳 番 号	記 帳 番 号	記 帳 番 号	記 帳 番 号	記 帳 番 号	記 帳 番 号	記 帳 番 号	記 帳 番 号	記 帳 番 号	記 帳 番 号	記 帳 番 号	記 帳 番 号
32379				000		110											
新規発行の割引債																	
繰上償還等による還付税額																	
非課税法人等に対する還付税額																	
租税条約等実施特例法による還付税額 (外国居住者等所得相互免除法による還付税額を含む。)																	
納期等の区分		令和 年 月															
支払分源泉所得税 及び復興特別所得税																	
証券受領 使用済																	
内証券受領																	
証券受領 振出人																	
(領収日付印)																	
所在地 (電話番号)																	
徴収義務者 名称																	
概要																	
本税																	
延滞税																	
合計額																	
あて先																	

割引債の償還金に係る差益金額の所得税徴収高計算書

国税 収納管理 資金 (納付書)		割引債の償還金に係る差益 金額の所得 所得税徴収高計算書 (領収済通知書)		(記入例) ¥1 2 3 4 5 6 7 8 9 0													
区	分	令和 年度	税務署 名	税務署 番号	税務署 使用 種	記 帳 番 号	記 帳 番 号	記 帳 番 号	記 帳 番 号	記 帳 番 号	記 帳 番 号	記 帳 番 号	記 帳 番 号	記 帳 番 号	記 帳 番 号	記 帳 番 号	記 帳 番 号
32378				000		110											
割引債の償還金 (合計)																	
うち国内法人に対する支払分																	
割引債の償還金の支払の取扱者への支払分																	
納期等の区分		令和 年 月															
支払分源泉所得税 及び復興特別所得税 復興特別所得税 非課税該当																	
証券受領 使用済																	
内証券受領																	
証券受領 振出人																	
(領収日付印)																	
所在地 (電話番号)																	
徴収義務者 名称																	
概要																	
本税																	
延滞税																	
合計額																	
あて先																	

○法人税

法人税申告書（別表一） 白色申告

令和 年 月 日 税務署長殿		所 属 業 種 目	別 表 一	白色申告 一連番号
納税地	電話() - ()	法人区分	※	整理番号
(フリガナ) 法人名		事業種目	非中法人	事業年度(至)
法人番号		同非区分	同業社	売上金額
(フリガナ) 代表者 記名押印		旧納税地及び 旧法人名等	申告年月日	申告年月日
代表者 住 所		添付書類	申告区分	法人税

平成・令和 年 月 日 事業年度分の法人税 申告書
 課税事業年度分の地方法人税 申告書
 平成・令和 年 月 日 (中間申告の場合 平成 年 月 日)

所得金額又は欠損金額 (別表四「47」の①)	1		控 所得税の額 (別表六「→」6の③)	17	
法 人 税 額 (53) + (54) + (55)	2		税 外国税額 (別表六「二」70)	18	
法人税額の特別控除額 (別表六「六」4)	3		額 (17) + (18)	19	
差引法人税額 (2) - (3)	4		計 控除した金額 (13)	20	
連結納税の承認を取り消された場合等における既に控除された法人税額の特別控除額の加算額	5		控除しきれなかった金額 (19) - (20)	21	
課税土地譲渡利益金額 (別表三「二」25/別表三「三」30)	6	000	土地譲渡税額 (別表三「二」27)	22	0
同上に対する税額 (22) + (23) + (24)	7		同 上 (別表三「二」28)	23	0
課税留保金額 (別表三「→」4)	8	000	同 上 (別表三「三」23)	24	000
同上に対する税額 (別表三「→」8)	9		この申告による還付金額 (21)	25	
法人税額計 (4) + (5) + (7) + (9)	10		中間納付額 (15) - (14)	26	
分科納税外税額控除及び自由両用会社等に係る特別控除等税額控除の加算額 (別表六「五」7/別表十七「七」13)	11		欠損金の繰戻しによる還付請求税額	27	
仮税理に基づく過大申告の更正に伴う控除法人税額	12		計 (25) + (26) + (27)	28	
控 除 税 額 (10) - (11) - (12) + (9)のうち小さい金額	13		この申告前の所得金額又は欠損金額 (60)	29	
差引所得に対する法人税額 (10) - (11) - (12) - (13)	14	000	この申告により増行すべき法人税額	30	
中間申告分の法人税額	15	000	減少する還付請求税額 (65)	31	000
差引課税/中間申告の場合はその法人税額 控除としマイナスの(14) - (15) 場合は、(28) + 29	16	000	欠損金又は災害損失等の当期控除額 (別表七「4」の計+別表七「9」の計+別表七「10」の計)	32	
課税標準 所得の金額に対する法人税額 (4) + (5) + (7) + (10)外額	33		この申告による還付金額 (43) - (42)	45	
課税標準 課税留保金額に対する法人税額 (9)	34		この申告による所得の金額に対する法人税額 (68)	46	
法計 課税標準法人税額 (33) + (34)	35	000	課税留保金額に対する法人税額 (69)	47	
地方法人税額 (58)	36		課税標準法人税額 (70)	48	000
課税留保金額に係る地方法人税額 (59)	37		この申告により格付すべき地方法人税額 (74)	49	000
所得地方法人税額 (36) + (37)	38		剰余金・利益の配当 (剰余金の分配)の金額		
分科納税外税額控除及び自由両用会社等に係る特別控除等税額控除の加算額 (別表六「五」7/別表十七「七」13)	39		残余財産の最終分配又は引渡しの日		
外国税額の控除額 (別表六「二」50)	40		平成 年 月 日 決算確定の日		
仮税理に基づく過大申告の更正に伴う控除地方法人税額	41		還付を受けるよう		
差引地方法人税額 (38) - (39) - (40) - (41)	42	000	銀行 本店・支店 郵便局名等		
中間申告分の地方法人税額	43	000	金庫・組合 出張所 預金		
差引課税/中間申告の場合はその地方法人税額 控除としマイナスの(42) - (43) 場合は、(46) + 49	44	000	農協・信協 本所・支所		

別表一 各事業年度の所得に係る申告書一内国法人の分……平三十一・四・一以後終了事業年度等分

税 理 士 署 名 押 印

法人税申告書（別表一） 青色申告

	令和 年 月 日 税務署長殿	所 属 地 番 号	業 種 目 番 号	青 色 申 告	一 連 番 号	※	
納税地	電話() - ()	法人区分	事業種目	整理番号	事業年度	売上金額	申告年月日
(フリガナ)		事業種目	円	事業年度(至)	年 月 日	年 月 日	申告年月日
法人名		同非区分	非中小法人	申告年月日	年 月 日	年 月 日	申告年月日
法人番号		同非区分	同上	申告年月日	年 月 日	年 月 日	申告年月日
(フリガナ)		旧納税地及び		申告年月日	年 月 日	年 月 日	申告年月日
代表者		旧法人名等		申告年月日	年 月 日	年 月 日	申告年月日
代表者		添付書類		申告年月日	年 月 日	年 月 日	申告年月日
住所		添付書類		申告年月日	年 月 日	年 月 日	申告年月日

平成・令和 年 月 日	事業年度分の法人税 課税事業年度分の地方法人税	申告書 申告書	翌年以降 送付要否
平成・令和 年 月 日	(中間申告の場合 平成・令和 年 月 日)		適用明細書 提出の有無
			税理士法第30条 の書面提出有
			税理士法第33条 の2の書面提出有

この申告書による法人税額の計算	所得金額又は欠損金額 (別表四「47」①)	1							
	法人税額 (53) + (54) + (55)	2							
	法人税額の特別控除額 (別表六「6」④)	3							
	差引法人税額 (2) - (3)	4							
	特別控除の承認を取り消された場合における既に控除された法人税額の特別控除額を加算額	5							
	課税土地譲渡利益金額 (別表三「(一)」②④ + 別表三「(二)」②④)	6					0	0	0
	同上に対する税額 (22) + (23) + (24)	7							
	課税留保金額 (別表三「(一)」④)	8					0	0	0
	同上に対する税額 (別表三「(一)」⑧)	9							
	法人税額計 (4) + (5) + (7) + (9)	10							
分科納税外税額納付額及び外国納付額に係る控除対象所得控除等控除額の控除額 (別表六「6」⑦⑧⑨⑩⑪⑫⑬⑭⑮⑯⑰⑱⑲)	11								
仮差控除に基づく過大申告の更正に伴う控除法人税額	12								
控除税額 (10) - (11) - (12) + (9)のうち小さい金額	13								
差引所得に対する法人税額 (10) - (11) - (12) - (13)	14								
中間申告分の法人税額	15								
差引繰前/中間申告の場合はその法人税額(繰前)としてマイナスの法人税額(繰前) (14) - (15) (繰前は、(26) - 繰入)	16								
課税標準の金額に 対する法人税額 (4) + (9) + (7) + (10) + (13)	33								
課税標準の金額に 対する法人税額 (4) + (9) + (7) + (10) + (13)	34								
課税標準法人税額 (33) + (34)	35								
地方法人税額 (58)	36								
課税留保金額に係る地方法人税額 (59)	37								
所得地方法人税額 (36) + (37)	38								
分科納税外税額納付額及び外国納付額に 係る控除対象所得控除等控除額の控除額 (別表六「6」⑳㉑㉒㉓㉔㉕㉖㉗㉘㉙㉚㉛)	39								
外国税額の控除額 (別表六「(二)」⑤⑥)	40								
仮差控除に基づく過大申告の更正に伴う控除地方法人税額	41								
差引地方法人税額 (38) - (39) - (40) - (41)	42								
中間申告分の地方法人税額	43								
差引繰前/中間申告の場合はその地方法人税額(繰前)としてマイナスの地方法人税額(繰前) (42) - (43) (繰前は、(46) - 繰入)	44								

控除税額	所得税の額 (別表六「(一)」⑥⑦)	17							
外国税額 (別表六「(二)」②③)	18								
計 (17) + (18)	19								
控除した金額 (19)	20								
控除されなかった金額 (19) - (20)	21								
土地譲渡税額 (別表三「(二)」②⑦)	22								
同上 (別表三「(二)」②⑧)	23								
同上 (別表三「(三)」②③)	24								
この申告による還付金額 (21)	25								
中間納付額 (15) - (14)	26								
欠損金の繰戻しによる還付請求税額	27								
計 (25) + (26) + (27)	28								
この申告前の所得金額又は欠損金額	29								
この申告による増減額	30								
欠損金又は災害損失等の当期控除額 (別表七「(4)」④ + 別表七「(5)」④)	31								
翌年繰り越す欠損金又は災害損失金 (別表七「(一)」⑤の合計)	32								
この申告による還付金額 (43) - (42)	45								
この申告前の所得の金額に 対する法人税額 (68)	46								
課税留保金額に 対する法人税額 (69)	47								
課税標準法人税額 (70)	48								
この申告により増付すべき地方法人税額 (74)	49								
剰余金・利益の配当 (剰余金の分配)の金額									
残余財産の属する平成令和年 月 日									
決算確定の日									
引渡しの日									
還付を受けるようとする	銀行 本店・支店 金庫・組合 出張所 農協・信協 本所・支所								
口座番号	ゆうちょ銀行の貯金記号番号								
※税務署処理欄									

税理士 署名押印	
-------------	--

別表一 各事業年度の所得に係る申告書(内国法人の分) 平三十一・四・一以後終了事業年度等分

○相続税
相続税の申告書

相続税の申告書

FD3561

税務署長
年 月 日 提出
相続開始年月日 年 月 日
※申告期限延長日 年 月 日

○フリガナは、必ず記入してください。

フリガナ	各人の合計 (被相続人)	財産を取得した人
氏名		
個人番号又は法人番号		↓個人番号の記載に当たっては、左端を空欄としここから記入してください。
生年月日	年 月 日 (年齢 歳)	年 月 日 (年齢 歳)
住所 (電話番号)		
被相続人との続柄	職 業	
取得原因	該当する取得原因を○で囲みます。	相続・遺贈・相続時精算課税に係る贈与
※整理番号		
課税価格の計算		
取得財産の価額 (第11表③)	①	円
相続時精算課税適用財産の価額 (第11の2表1⑦)	②	
債務及び葬式費用の金額 (第13表3⑦)	③	
純資産価額 (①+②-③) (赤字のときは0)	④	
純資産価額に加算される 厚年課税分の贈与財産価額 (第14表1④)	⑤	
課税価格 (④+⑤) (1,000円未満切捨て)	⑥	円
法定相続人の数	遺産に係る 基礎控除額	
相続税の総額	⑦	円
一般の場合 (⑧の場合を除く)	⑧	円
農地等納税猶予の適用 を受けられる場合	⑩	円
相続税額の2割加算が 行われる場合の加算金額 (第4表②)	⑪	円
厚年課税分の 贈与税額控除額	⑫	
配偶者の税額軽減額 (第5表④又は⑤)	⑬	
未成年者控除額 (第6表1②、③又は④)	⑭	
障害者控除額 (第6表2②、③又は④)	⑮	
相次相続控除額 (第7表⑬又は⑭)	⑯	
外国税額控除額 (第8表1⑩)	⑰	
計	⑱	
差引税額 (⑱+⑩-⑪)又は⑱+⑩-⑪ (赤字のときは0)	⑲	
相続時精算課税分の 贈与税額控除額 (第11の2表1③)	⑳	円
医療法人持分税額控除額 (第8の4表2B)	㉑	
小計 (⑲-⑳-㉑) (黒字のときは100円未満切捨て)	㉒	
納税猶予税額 (第8の8表⑧)	㉓	円
申告納税額	㉔	円
申告期限までに 納付すべき税額	㉕	円
還付される税額	△	

※この申告書は機械で読み取りますので、黒ボールペンで記入してください。また、申告書と添付資料を一緒にとじないでください。

※この項目は記入する必要がありません。

※務理権 信付日
年 月 日
印
者

作成税理士の事務所所在地、署名押印、電話番号

税理士法第30条の書面提出有
 税理士法第33条の2の書面提出有

(資4-20-1-1-A4統一) 第1表 (令2.7)

第1表(平成31年1月分以降用)

(注) ②欄の金額が赤字となる場合は、②欄の左端に△を付してください。なお、この場合で、②欄の金額のうちに贈与税の外国税額控除額(第11の2表1③)があるときの②欄の金額については、「相続税の申告のしかた」を参照してください。

相続財産の種類別価額表

相続財産の種類別価額表 (この表は、第11表から第14表までの記載に基づいて記入します。)

FD3537

○の申告書は機械で読み取りますので、黒ボールペンで記入してください。

※の項目は記入する必要がありません。

種類		細目	番号	被相続人		各人の合計		(氏名)	
※		整理番号		被相続人					
土地(土地の上に存する権利を含みます)		田	①						
		畑	②						
		宅地	③						
		山林	④						
		その他の土地	⑤						
		計	⑥						
⑧のうち特例農地等		通常価額	⑦						
		農業投資価格による価額	⑧						
	家屋、構築物		⑨						
事業(農業)	機械、器具、農耕具、その他の減価償却資産		⑩						
	商品、製品、半製品、等		⑪						
	売掛金		⑫						
	その他の財産		⑬						
	計		⑭						
有価証券	特定同族会社の株式及び出資	配当還元方式によつたもの	⑮						
		その他の方式によつたもの	⑯						
	⑮及び⑯以外の株式及び出資		⑰						
	公債及び社債		⑱						
	証券投資信託、貸付信託の受益証券		⑲						
	計		⑳						
	現金、預貯金等		㉑						
	家庭用財産		㉒						
その他の財産	生命保険金等		㉓						
	退職手当金等		㉔						
	立木		㉕						
	その他の		㉖						
	計		㉗						
	合計		㉘						
	相続時精算課税適用財産の価額		㉙						
	不動産等の価額 (⑧+⑨+⑩+⑪+⑫+⑬)		㉚						
	⑩のうち株式等納税猶予対象の株式等の価額の80%の額		㉛						
	⑪のうち株式等納税猶予対象の株式等の価額の80%の額		㉜						
	⑯のうち特例株式等納税猶予対象の株式等の価額		㉝						
	⑰のうち特例株式等納税猶予対象の株式等の価額		㉞						
債務等	債		㉟						
	務		㊱						
	葬式費用		㊲						
	合計 (㉟ + ㊱)		㊳						
	差引純資産価額 (㉙+㊳-㉛)		㊴						
	(赤字のときは0)		㊴						
	純資産価額に加算される		㊵						
	暦年課税分の贈与財産価額		㊵						
	課税価格 (㊵+㊵)		㊶						
	(1,000円未満切捨て)		㊶				000		000

第15表 (平成30年分以降用)

第15表(令元.7)

(資4-20-16-1-A4統一)

○贈与税
贈与税の申告書

税務署長 令和 〇 〇 年贈与税の申告書 (兼贈与税の額の計算明細書) FD 4 7 2 8

年 月 日 提出 (電話 - -)

提出用

明治 1
大正 2
昭和 3
平成 4
令和 5

住所	(電話 - -)
フリガナ	
氏名	
個人番号 又は 法人番号	※個人番号の記載に当たっては、左端を空欄とし、ここから記入してください。
生年月日	職業

住居者修繕費 (記入しないでください)

整理番号	名簿
補完	事業
申告書提出年月日	短期
災害等延長年月日	処理
出図年月日	訂正
死亡年月日	作廃
	修正
	枚数

第一表 (令和元年分以降用)

(住宅取得等資金の非課税の申告は申告書第一表の二又は第一表の三と、相続時精算課税の申告は申告書第一表と一一緒に提出してください。)

私は、租税特別措置法第70条の2の5第1項又は第3項の規定による直系尊属から贈与を受けた場合の贈与税の税率(特別税率)の特例の適用を受けます。

i 特別贈与財産分	取得した財産の明細				財産を取得した年月日	
	種別	種目	取得区分	数量	単価	課税価格
住所	種別	種目	取得区分	数量	単価	課税価格
フリガナ						
氏名						
生年月日						
住所						
フリガナ						
氏名						
生年月日						
住所						
フリガナ						
氏名						
生年月日						
住所						
フリガナ						
氏名						
生年月日						
住所						
フリガナ						
氏名						
生年月日						
住所						
フリガナ						
氏名						
生年月日						
住所						
フリガナ						
氏名						
生年月日						
住所						
フリガナ						
氏名						
生年月日						
住所						
フリガナ						
氏名						
生年月日						
住所						
フリガナ						
氏名						
生年月日						
住所						
フリガナ						
氏名						
生年月日						
住所						
フリガナ						
氏名						
生年月日						
住所						
フリガナ						
氏名						
生年月日						
住所						
フリガナ						
氏名						
生年月日						
住所						
フリガナ						
氏名						
生年月日						
住所						
フリガナ						
氏名						
生年月日						
住所						
フリガナ						
氏名						
生年月日						
住所						
フリガナ						
氏名						
生年月日						
住所						
フリガナ						
氏名						
生年月日						
住所						
フリガナ						
氏名						
生年月日						
住所						
フリガナ						
氏名						
生年月日						
住所						
フリガナ						
氏名						
生年月日						
住所						
フリガナ						
氏名						
生年月日						
住所						
フリガナ						
氏名						
生年月日						
住所						
フリガナ						
氏名						
生年月日						
住所						
フリガナ						
氏名						
生年月日						
住所						
フリガナ						
氏名						
生年月日						
住所						
フリガナ						
氏名						
生年月日						
住所						
フリガナ						
氏名						
生年月日						
住所						
フリガナ						
氏名						
生年月日						
住所						
フリガナ						
氏名						
生年月日						
住所						
フリガナ						
氏名						
生年月日						
住所						
フリガナ						
氏名						
生年月日						
住所						
フリガナ						
氏名						
生年月日						
住所						
フリガナ						
氏名						
生年月日						
住所						
フリガナ						
氏名						
生年月日						
住所						
フリガナ						
氏名						
生年月日						
住所						
フリガナ						
氏名						
生年月日						
住所						
フリガナ						
氏名						
生年月日						
住所						
フリガナ						
氏名						
生年月日						
住所						
フリガナ						
氏名						
生年月日						
住所						
フリガナ						
氏名						
生年月日						
住所						
フリガナ						
氏名						
生年月日						
住所						
フリガナ						
氏名						
生年月日						
住所						
フリガナ						
氏名						
生年月日						
住所						
フリガナ						
氏名						
生年月日						
住所						
フリガナ						
氏名						
生年月日						
住所						
フリガナ						
氏名						
生年月日						
住所						
フリガナ						
氏名						
生年月日						
住所						
フリガナ						
氏名						
生年月日						
住所						
フリガナ						
氏名						
生年月日						
住所						
フリガナ						
氏名						
生年月日						
住所						
フリガナ						
氏名						
生年月日						
住所						
フリガナ						
氏名						
生年月日						
住所						
フリガナ						
氏名						
生年月日						
住所						
フリガナ						
氏名						
生年月日						
住所						
フリガナ						
氏名						
生年月日						
住所						
フリガナ						
氏名						
生年月日						
住所						
フリガナ						
氏名						
生年月日						
住所						
フリガナ						
氏名						
生年月日						
住所						
フリガナ						
氏名						
生年月日						
住所						
フリガナ						
氏名						
生年月日						
住所						
フリガナ						
氏名						
生年月日						
住所	</					

贈与税の申告書（住宅取得等資金の非課税の計算明細書）

令和元年分贈与税の申告書（住宅取得等資金の非課税の計算明細書）

FD 4 7 4 5

提出用			受贈者の氏名		
	次の住宅取得等資金の非課税の適用を受ける人は、□の中にレ印を記入してください。 <input type="checkbox"/> 私は、租税特別措置法第70条の2第1項の規定による住宅取得等資金の非課税の適用を受けます。(注1) (単位：円)				
住宅取得	贈与者の住所・氏名(フリガナ)・申告者との続柄・生年月日 <small>フリガナの濁点(・)や半濁点(゜)は一字分とし、姓と名の間は一文字空けて記入してください。</small>	取得した財産の所在場所等	住宅取得等資金を取得した年月日 住宅取得等資金の金額		
	住所		平成 令和	年 月 日	
	フリガナ				
	氏名	続柄 <small>(直系尊属)</small> 1 父母 2 祖父母 3 祖父母 4 上記以外 5 <small>※④の場合に記入しなす。</small>	平成 令和	年 月 日	
生年月日	明治1 大正2 昭和3 平成4	住宅取得等資金の合計額	⑳		
資金の	贈与者の住所・氏名(フリガナ)・申告者との続柄・生年月日 <small>フリガナの濁点(・)や半濁点(゜)は一字分とし、姓と名の間は一文字空けて記入してください。</small>	取得した財産の所在場所等	住宅取得等資金を取得した年月日 住宅取得等資金の金額		
	住所		平成 令和	年 月 日	
	フリガナ				
	氏名	続柄 <small>(直系尊属)</small> 1 父母 2 祖父母 3 祖父母 4 上記以外 5 <small>※④の場合に記入しなす。</small>	平成 令和	年 月 日	
生年月日	明治1 大正2 昭和3 平成4	住宅取得等資金の合計額	㉑		
非課税分	住宅資金非課税限度額(注2)	新築・取得・増改築等に係る契約年月日	平成 令和	年 月 日	㉒
	平成27年分から30年分までの贈与税の申告で非課税の適用を受けた金額(注3)				㉓
	住宅資金非課税限度額の残額(㉒-㉓)				㉔
	特別住宅資金非課税限度額(注2)	新築・取得・増改築等に係る契約年月日	平成 令和	年 月 日	㉕
	㉔のうち非課税の適用を受ける金額				㉖
	㉕のうち非課税の適用を受ける金額				㉗
非課税の適用を受ける金額の合計額(㉖+㉗) (㉖の金額と㉗の金額の合計額を限度とします。)				㉘	
㉒のうち課税価格に算入される金額(㉒-㉖)				㉙	
㉕のうち課税価格に算入される金額(㉕-㉗)				㉚	
贈与者別の非課税の適用	㉚のうち非課税の適用を受ける金額				㉛
受贈者の課税価格	㉚のうち課税価格に算入される金額(㉚-㉖)				㉜
	㉛のうち課税価格に算入される金額(㉛-㉗)				㉝

第一表の二（令和元年分用）（第一表の二は、必要な添付書類とともに申告書第一表と一緒に提出してください。）

(注1) 住宅取得等資金の非課税の適用を受ける人で、令和元年分の所得税及び復興特別所得税の確定申告書を提出した人は次の欄を記入し、提出していない人は合計所得金額を明らかにする書類を贈与税の申告書に添付する必要があります（令和元年分の所得税に係る合計所得金額が2,000万円超の場合には、住宅取得等資金の非課税の適用を受けることができません。）。

所得税及び復興特別所得税の確定申告書を提出した年月日	-	提出した税務署	税務署
----------------------------	---	---------	-----

- (注2) 非課税限度額については、申告書第一表の二（控用）の裏面をご参照ください。
- (注3) 租税特別措置法第70条の2第12項の規定に該当する場合には、記入は不要です。
- (注4) 住宅取得等資金の非課税又は住宅取得等資金の贈与を受けた場合の相続時精算課税選択の特例(以下、これらを「住宅取得等資金の贈与の特例」といいます。)の適用を受ける人が、所得税の(特定増改築等)住宅借入金等特別控除の適用を受ける場合には、(特定増改築等)住宅借入金等特別控除額の計算上、住宅の取得等又は住宅の増改築等の対価等の額から住宅取得等資金の贈与の特例の適用を受けた部分の金額を差し引く必要がありますのでご注意ください。

* 税務署整理欄	整理番号		名簿		確認	
----------	------	--	----	--	----	--

* 欄には記入しないでください。 (資5-10-1-3-A4統一) (令元10)

贈与税の申告書（相続時精算課税の計算明細書）

F D 4 7 3 5

令和〇〇年分贈与税の申告書（相続時精算課税の計算明細書）

税務署 受印

受贈者の氏名

提出用

次の特例の適用を受ける場合には、□の中にレ印を記入してください。
 私は、租税特別措置法第70条の3第1項の規定による相続時精算課税選択の特例の適用を受けます。 (単位：円)

特定贈与者の住所・氏名(フリガナ)・申告者との続柄・生年月日 <small>フリガナの濁点(・)や半角漢字(・)は一字分とし、姓と名の間に一字空けて記入してください。</small>	左の特定贈与者から取得した財産の明細				財産を取得した年月日
	種類	細目	利用区分・銘柄等	数量	単価
住所					円
氏名					円
続柄					円
生年月日					円
財産の価額の合計額(課税価格)					⑳
特別控除額の計算	過去の年分の申告において控除した特別控除額の合計額(最高2,500万円)				㉑
	特別控除額の残額(2,500万円-㉑)				㉒
	特別控除額(㉓の金額と㉒の金額のいずれか低い金額)				㉓
	翌年以降に繰り越される特別控除額(2,500万円-㉑-㉓)				㉔
税額の計算	㉓の控除後の課税価格(㉓-㉓)【1,000円未満切捨て】				㉕
	㉕に対する税額(㉕×20%)				㉖
	外国税額の控除額(外国にある財産の贈与を受けた場合で、外国の贈与税を課せられたときに記入します。)				㉗
	差引税額(㉖-㉗)				㉘
上記の特定贈与者からの贈与により取得した財産に係る過去の相続時精算課税分の贈与税の申告状況	申告した税務署名	控除を受けた年分	受贈者の住所及び氏名(「相続時精算課税選択届出書」に記載した住所・氏名と異なる場合にのみ記入します。)		
	署	平成 年分			
	署	平成 年分			
	署	平成 年分			
	署	平成 年分			

第二表 (令和元年分以降用) (第二表は、必要な添付書類とともに申告書第一表と一緒に提出してください。)

(注) 上記の欄に記入しきれないときは、適宜の用紙に記載し提出してください。

◎ 上記に記載された特定贈与者からの贈与について初めて相続時精算課税の適用を受ける場合には、申告書第一表及び第二表と一緒に「相続時精算課税選択届出書」を必ず提出してください。なお、同じ特定贈与者から翌年以降財産の贈与を受けた場合には、「相続時精算課税選択届出書」を改めて提出する必要はありません。

*	税務署整理欄	整理番号	名簿	届出番号
		財産細目コード	確認	

* 欄には記入しないでください。 (資5-10-2-1-A 4統一) (令和10)

○消費税

消費税の申告書（一般用）

この用紙はとじこまないでください。

G K 0 3 0 4

第3-(1)号様式

令和 年 月 日	税務署長殿
納税地	(電話番号 - -)
(フリガナ) 名称 又は屋号	
個人番号 又は法人番号	↓ 個人番号の記載に当たっては、左端を空欄とし、ここから記載してください。
(フリガナ) 代表者氏名 又は氏名	㊟

※ 一連番号	翌年以降送付不要 <input type="checkbox"/>
所管 申告 整理番号	
申告年月日	令和 年 月 日
申告区分	指導等 庁指定 局指定
通信日付印	確認印
個人番号カード 通知カード・運転免許証 その他()	身元確認
指導年月日	相談 区分1 区分2 区分3
令和 年 月 日	

OCR入力用(この用紙は機械で読み取ります。折ったり汚したりしないでください。)

自 平成 年 月 日
令和 年 月 日

課税期間分の消費税及び地方
消費税の()申告書

(中間申告 自 平成 年 月 日
令和 年 月 日)
の場合の
対象期間 至 令和 年 月 日

第一表 令和元年十月一日以後終了課税期間分(一般用)

この申告書による消費税の税額の計算		十 兆 千 百 十 億 千 百 十 万 千 百 十 円	
課税標準額	①		0 0 0
消費税額	②		
控除過大調整税額	③		
控除税額	控除対象仕入税額	④	
	返還等対価に係る税額	⑤	
	貸倒れに係る税額	⑥	
控除税額小計	⑦		
控除不足還付税額	⑧		
差引税額	⑨		0 0
中間納付税額	⑩		0 0
納付税額	⑪		0 0
中間納付還付税額	⑫		0 0
この申告書 が修正申告 である場合	既確定税額	⑬	
	差引納付税額	⑭	0 0
課税売上 割合	課税資産の譲渡 等の対価の額	⑮	
	資産の譲渡 等の対価の額	⑯	
この申告書による地方消費税の税額の計算			
地方消費税 の課税標準 となる消費 税額	控除不足還付税額	⑰	
	差引税額	⑱	0 0
課税 割額	還付額	⑲	
	納税額	⑳	0 0
中間納付課税割額	㉑		0 0
納付課税割額	㉒		0 0
中間納付還付課税割額	㉓		0 0
この申告書 が修正申告 である場合	既確定 課税割額	㉔	
	差引納付 課税割額	㉕	0 0
消費税及び地方消費税の 合計(納付又は還付)税額	㉖		

付割賦基準の適用	<input type="checkbox"/>	有 <input type="checkbox"/>	無 <input type="checkbox"/>	31
延払基準等の適用	<input type="checkbox"/>	有 <input type="checkbox"/>	無 <input type="checkbox"/>	32
工事進行基準の適用	<input type="checkbox"/>	有 <input type="checkbox"/>	無 <input type="checkbox"/>	33
現金主義会計の適用	<input type="checkbox"/>	有 <input type="checkbox"/>	無 <input type="checkbox"/>	34
課税標準額に対する消費税額の計算の特例の適用	<input type="checkbox"/>	有 <input type="checkbox"/>	無 <input type="checkbox"/>	35
参考事項	課税売上高5億円超又は課税売上割合95%未満	<input type="checkbox"/>	個別対応方式	41
	上記以外	<input type="checkbox"/>	一括比例方式	
基準期間の課税売上高				千円
還付金を受け取る金融機関	銀行	本店・支店		
	金庫・組合	出張所		
	農協・漁協	本所・支所		
預金口座番号				
ゆうちょ銀行の貯金記号番号	-			
郵便局名等				
※税務署整理欄				
税理士署名押印	㊟			
	(電話番号 - -)			
<input type="checkbox"/>	税理士法第30条の書面提出有			
<input type="checkbox"/>	税理士法第33条の2の書面提出有			

㉖ = (㉑ + ㉒) - (㉓ + ㉔ + ㉕)・修正申告の場合㉖ = ㉑ + ㉒
㉖が還付税額となる場合はマイナス「-」を付してください。

消費税の申告書（簡易課税用）

この用紙はとじこまないでください。

G K 0 4 0 5

第3-(3)号様式

令和 年 月 日	税務署長殿
納税地	(電話番号 - -)
(フリガナ) 名称 又は屋号	
個人番号 又は法人番号	↓ 個人番号の記載に当たっては、左端を空欄とし、ここから記載してください。
(フリガナ) 代表者氏名 又は氏名	

※ 一連番号	申告年月日	申告区分	指導等	庁指定	局指定	登録年以降送付不要
申告年月日	令和 年 月 日	申告区分	指導等	庁指定	局指定	
通信日付印	確認印	確認書類	個人番号カード 通知カード・運転免許証 その他()	身元確認		
指 導 年 月 日	相 談 区 分 1 区 分 2 区 分 3					
令和 年 月 日						

OCR入力用（この用紙は機械で読み取ります。折ったり汚したりしないでください。）

第一表

自 平成 年 月 日 課税期間分の消費税及び地方消費税の()申告書
 至 令和 年 月 日
 (中間申告 自 平成 年 月 日)
 (対象期間 至 令和 年 月 日)

この申告書による消費税の税額の計算		十 兆 千 百 十 億 千 百 十 万 千 百 十 円	
課税標準額	①		000
消費税額	②		
負倒回収に係る消費税額	③		
控除対象仕入税額	④		
返還等対価に係る税額	⑤		
貸倒れに係る税額	⑥		
控除税額小計	⑦		
控除不足還付税額	⑧		
差引税額	⑨		00
中間納付税額	⑩		00
納付税額	⑪		00
中間納付還付税額	⑫		00
この申告書既確定税額	⑬		
この申告書修正申告である場合 差引納付税額	⑭		00
この課税期間の課税売上高	⑮		
基準期間の課税売上高	⑯		
この申告書による地方消費税の税額の計算			
地方消費税の課税標準となる消費税額	⑰		
差引税額	⑱		00
還付税額	⑲		
納税額	⑳		00
中間納付譲渡割額	㉑		00
納付譲渡割額	㉒		00
中間納付還付譲渡割額	㉓		00
この申告書既確定譲渡割額	㉔		
この申告書修正申告である場合 差引納付譲渡割額	㉕		00
消費税及び地方消費税の合計(納付又は還付)税額	㉖		

付記事項	割賦基準の適用	<input type="checkbox"/>	有	<input type="checkbox"/>	無	31
	延払基準等の適用	<input type="checkbox"/>	有	<input type="checkbox"/>	無	32
	工事進行基準の適用	<input type="checkbox"/>	有	<input type="checkbox"/>	無	33
	現金主義会計の適用	<input type="checkbox"/>	有	<input type="checkbox"/>	無	34
	課税標準額に対する消費税額の計算の特例の適用	<input type="checkbox"/>	有	<input type="checkbox"/>	無	35
参 考 事 業 区 分	区分 課税売上高 (免税売上高を除く) 売上割合%					
	第1種					36
	第2種					37
	第3種					38
	第4種					39
	第5種					42
	第6種					43
	特例計算適用(令57③)	<input type="checkbox"/>	有	<input type="checkbox"/>	無	40
還付金を受け取る金融機関	銀行		本店・支店			
	金庫・組合		出張所			
	農協・漁協		本所・支所			
	預金		口座番号			
	ゆうちょ銀行の貯金記号番号					
	郵便局名等					
	※税務署整理欄					
税理士署名押印						
	(電話番号 - -)					
	<input type="checkbox"/>	税理士法第30条の書面提出有				
	<input type="checkbox"/>	税理士法第33条の2の書面提出有				

㉖ = (㉑ + ㉒) - (㉓ + ㉔ + ㉕)・修正申告の場合㉖ = ㉑ + ㉒
 ㉖が還付税額となる場合はマイナス「-」を付してください。

○酒税
酒税納税申告書

提出用 (本表)

G J 3 0 1 3

連続用

平成 年 月 日 酒税納税申告書

税務署処理欄
(整理番号)

取受印

令和 年 月 日	申告者	税務署	申告区分	申告年月日	年 月 日
申告者	申告者	税務署	調査区分	調査年月日	年 月 日
税務署長殿	申告者	税務署	帳票有無		
	申告者	税務署	通信日付印	令和 年 月 日	確認者印
	申告者	税務署	審査者印		
	申告者	税務署	身元確認	<input type="checkbox"/> 済 <input type="checkbox"/> 未済	
	申告者	税務署	確認事項	個人番号カード・通知カード・運転免許証 その他 ()	

下記のとおり酒税の納税申告書(期限後申告書・修正申告書・還付請求申告書)を提出します。

区分	この申告書による税額	修正申告の場合の修正申告前の確定額
① 算出税額	円	円
② 端数切捨額	円	円
③ 還付を受ける金額	円	円
④ 納付すべき税額	円	円
納付すべき税額等の計算	円	円
差引納付税額 (④-③+⑦-⑧)	円	円

納期限の延長	還付される税金の受取場所
※(延長後の納期限) 令和 年 月 日	2 ゆうちょ銀行の郵便貯金口座に振込みを希望する場合 希望する場合 通常貯金の記号番号
※(延長する税額)	3 ゆうちょ銀行の窓口若しくは郵便局窓口での受け取りを希望する場合 店番号
税理士 署名押印	1 銀行等の預貯金口座に振込みを希望する場合 銀行 本店 支店 口座種類 (1 普通 2 当座 3 納税準備 4 通知) 口座番号
税理士法 上の書面 提出の有無	期限後申告若しくは修正申告する理由、又は還付請求申告書の場合納税申告書の提出を要しない理由

この帳票は機械で処理しますので、汚したり折り曲げたりしないでください。

E131.1

○消費税、酒税以外の間接税
たばこ税及びたばこ特別税納税申告書

CC2-3202-1

令和 年 月分たばこ税及びたばこ特別税納税申告書

<div style="text-align: right;"> 収受印 </div>		整理番号	
令和 年 月 日	(製造場の所在地及び名称) (〒 -)		
申 告 者	(電話番号 - -)		
	(住所) (〒 -)		
	(電話番号 - -)		
	(氏名又は名称及び代表者氏名)		
(個人番号又は法人番号) ↓ 個人番号の記載に当たっては、左端を空欄とし、ここから記載してください。			
(同上代理人)			
税務署長 殿			
下記のとおりたばこ税及びたばこ特別税の納税申告書(期限後申告書・修正申告書・還付請求申告書)を提出します。			
区 分	㉗ この申告書による税額	㉘ 修正申告の場合の修正申告前の確定額	㉙ 期限後申告・修正申告をする理由・事情
㉚ たばこ税及びたばこ特別税の税額の合計額	① (付表の ㉓ の合計) 円	㉙ 円	
控除(還付)を受けようとする金額	㉜ 戻入によるもの	㉚	
	㉝ 移入によるもの	㉛	
	㉞ 災害被害によるもの	㉜	
	㉟ 保税期間経過による課税分	㉜	
	㊀ 計	㉜ (㉚+㉛+㉜+㉝)	
㉞ 還付を受ける金額	㉜ (㉚-㉛)	㉜	
㉟ 納付すべき税額 (100円未満の端数切り捨て)	㉜ (㉚-㉜) 00	㉜ 00	㉜ (㉚-㉜+㉛-㉜) 00 円
㊁ 還付を受けようとする金融機関	(銀行等への振込) 銀行 本店・支店 出張所 本所・支所 金庫・組合 農協・漁協 預金口座番号		(ゆうちょ銀行の貯金口座への振込) 貯金口座の記号番号 (郵便局等の窓口受取り)
添付書類	たばこ税及びたばこ特別税未納税製造たばこ移入明細書	通	申告書作成者氏名
	たばこ税及びたばこ特別税輸出免税製造たばこ輸出明細書	通	税理士署名印
	たばこ税及びたばこ特別税戻入れ(移入)控除(還付)税額計算書	通	税理士法第三十条の書面提出
	たばこ税及びたばこ特別税課税済証明書	通	税理士法第三十三条の二の書面提出
	たばこ税及びたばこ特別税災害控除(還付)明細書	通	<input checked="" type="checkbox"/> 台帳等整理 ※ <input checked="" type="checkbox"/> 徴収カード等整理 ※ <input checked="" type="checkbox"/> 身元確認 <input type="checkbox"/> 済 <input type="checkbox"/> 未済 ※ 確認書類類 (個人番号カード/通知カード・運転免許証その他)
たばこ税及びたばこ特別税課税物件被災確認書	通		
被災製造たばこについて損失補償を受けた事実を証する書類	通		
保税期間経過分控除明細書	通		
修正申告の場合の当初の申告書提出年月日	※ 令和 年 月 日	確認 ※	納期限を延長した納付すべき税額 円
通信日付印	※ 令和 年 月 日	確認 ※	納期限延長の場合の延長後の納期限 ※ 令和 年 月 日
申告年月日	※ 令和 年 月 日	申告区分 ※	年月日 ※ 令和 年 月 日
			入力整理 ※

揮発油税及び地方揮発油税納税申告書

令和 年 月分揮発油税及び地方揮発油税納税申告書

G L 2 0 3 1

整理番号

提出用

○修正申告書として使用するときは、その直前に確定している納税申告書、更正通知書又は決定通知書の写しを添付してください。

令和 年 月 日 税務署長殿 申告者 取受印	製造場の所在地及び名称	(〒 -)	電話	() 局番
	申告者の住所	(〒 -)	電話	() 局番
	(フリガナ) 氏名又は名称及び代表者氏名	印		
	個人番号又は法人番号	※個人番号の記載に当たっては、左端を空欄としてください。		
	(フリガナ) 同上代理人			印

OCR入力用（この用紙は機械で処理しますので、汚したり折り曲げたりしないでください。）

下記のとおり揮発油税及び地方揮発油税の納税申告書（ <input type="checkbox"/> 期限後申告書・ <input type="checkbox"/> 修正申告書・ <input type="checkbox"/> 還付請求申告書）を提出します。	
区分	税 額
揮発油税及び地方揮発油税額の合計額 ①	十兆千百十億千百万千百十一円
控除（還付）を受け額	戻入れによるもの ②
	移入によるもの ③
	災害被害によるもの又は保稅作業期間経過による課税分 ④
	揮発油税超過額 ⑤
	計 (②+③+④+⑤) ⑥
還付を受ける金額 (⑥-①) ⑦	
納付すべき税額 (①-⑥) (100円未満の端数切捨て) ⑧	00
この申告書で修正申告する申告書	修正申告前の確定額 ⑨
	差引納付すべき税額 (⑧-⑨) (100円未満の端数切捨て) ⑩

期限後申告・修正申告をする理由・事情
付 記 事 項
<input type="checkbox"/> 租税特別措置法第89条第4項又は第7項の控除又は還付
<input type="checkbox"/> 沖特令第74条の2第2項又は第9項の控除又は還付
還付を受けようとする金融機関
1. 銀行等の預金口座に振込みを希望する場合
銀行名 <input type="text"/>
支店名 <input type="text"/>
支所名 <input type="text"/>
預 金 種 別 <input type="text"/>
口座番号 <input type="text"/>
2. ゆうちょ銀行の貯金口座に振込みを希望する場合
貯金口座の記号番号 <input type="text"/>
3. 郵便局等の窓口受取りを希望する場合

添付書類	① 揮発油税及び地方揮発油税課税標準数量及び税額計算書 通	⑩ 揮発油税未納税揮発油移入明細書 通
	② 揮発油税戻入れ(移入)控除(還付)税額計算書 通	⑪ 揮発油税輸出免税課税物件輸出証明書 通
	③ 揮発油税災害控除(還付)明細書 通	⑫ 揮発油税灯油免税明細書 通
	④ 揮発油税課税物件被災確認書 通	⑬ 揮発油税航空機燃料用免税揮発油移入明細書 通
	⑤ 被災揮発油についての損失補償の事実を証する書類 通	⑭ 揮発油税航空機燃料用免税揮発油移出明細書 通
	⑥ 揮発油税保稅作業期間経過課税分控除明細書 通	⑮ 揮発油税石油化学用免税明細書 通
	⑦ 揮発油税課税済証明書 通	⑯ 揮発油税特定用途免税揮発油移入明細書 通
	⑧ 揮発油税超過額計算書 通	⑰ 揮発油税特定用途免税揮発油移出明細書 通
	⑨ 控除対象揮発油の所持数量証明書 通	

参考事項
申告書作成者氏名 <input type="text"/>
税理士署名押印 <input type="text"/>
<input type="checkbox"/> 税理士法第30条の書面提出有
<input type="checkbox"/> 税理士法第33条の2の書面提出有

「税務署整理欄」は、記載しないでください。

税務署整理欄	身元確認 <input type="checkbox"/>	確認書類 個人番号カード／通知カード・運転免許証 その他()
	申告年月日 <input type="text"/>	申告区分 <input type="text"/>
	納期限延長の場合の納期限 <input type="text"/>	納期限を延長した納付すべき税額 <input type="text"/>
	金融機関番号 <input type="text"/>	通信日付印 令和 年 月 日 確認印 <input type="text"/>

航空機燃料税納税申告書

CG2-3403-1

令和__年__月分航空機燃料税納税申告書

<div style="border: 1px dashed black; border-radius: 50%; width: 40px; height: 40px; margin: 0 auto; display: flex; align-items: center; justify-content: center;"> 収受印 </div>	整理 番号		
令和__年__月__日	(納税地の所在地及び名称) (〒 -) (電話) 局番		
申告者	(住所) (〒 -) (電話) 局番		
税務署長 殿	(氏名又は名称及び代表者氏名) (印) 局番		
	(個人番号又は法人番号) ↓個人番号の記載に当たっては、左端を空欄とし、ここから記載してください。		
	(同上代理人) (印) (電話) 局番		
下記のとおり航空機燃料税の納税申告書(期限後申告書・修正申告書・還付請求申告書)を提出します。			
(A) 課税標準数量の計算	① 積込場所の所在地及び名称	積込数量	
		② 本則税率適用分 ③ 軽減税率(沖縄便)適用分 ④ 軽減税率(離島便)適用分	
		0 0 0	
	計 (課 税 標 準 数 量)	⑤ ⑥ ⑦	
	税 率	⑧ 1kgにつき 円 ⑨ 1kgにつき 円 ⑩ 1kgにつき 円	
区 分	この申告書による税額	修正申告の場合の修正申告前の確定額	
(B) 航空機燃料税額	本則税率適用分	⑪ (⑤×⑧) 円 ⑬ 円	① 期限後申告・修正申告をする理由・事情
	軽減税率(沖縄便)適用分	⑫ (⑥×⑨) 円 ⑭	
	軽減税率(離島便)適用分	⑬ (⑦×⑩) 円 ⑮	
	計	⑭ (⑪+⑫+⑬) 円 ⑯	
(C) 控除(還付)を受けようとする金額	⑰ 円 ⑱		
(D) 還付を受ける金額	⑲ (⑰-⑭) 円 ⑳		
(E) 納付すべき税額 (100円未満の端数切り捨て)	⑳ (⑭-⑰) 00 ㉑ 00 円	㉒ 00 円	㉓ (⑰-⑱+⑳-⑲) 00 円
(F) 還付を受けようとする金融機関	(銀行等への振込) 銀行 本店・支店 出張所 本所・支所 金庫・組合 農協・漁協 預金 口座番号		(ゆうちょ銀行の貯金口座への振込) 貯金口座の記号番号 (郵便局等の窓口受取り)
(G) 添付書類	航空機燃料税取卸控除(還付)税額計算書 通		申告書作成者氏名 (印)
(H) 参考事項			税理士署名印 (印)
			税理士法第三十条の書面提出 (有)
			税理士法第三十三条の二の書面提出 (有)
修正申告の場合の当初の申告書の提出年月日	※ 令和__年__月__日 確認 ※	身元確認 ※ □ 済 □ 未済	確認書類 ※ (個人番号カード/通知カード/運転免許証その他)
通信日付印	※ 令和__年__月__日 確認 ※	台帳等整理 ※	徴収カード等整理 ※
申告年月日	※ 令和__年__月__日 申告区分 ※	年月日 ※ 令和__年__月__日	入力整理 ※

石油ガス税納税申告書

CC2-3456-1

令和____年____月分石油ガス税納税申告書

税務署受付印

整理
番号

令和 年 月 日 申告者 税務署長 殿	(石油ガスの充てん場の所在地及び名称) (〒 _____)	
	(電話番号 _____)	
	(住所) (〒 _____)	
	(電話番号 _____)	
	(氏名又は名称及び代表者氏名) (印)	
(個人番号又は法人番号) ↓ 個人番号の記載に当たっては、左端を空欄とし、ここから記載して下さい。		
(同上代理人) (印)		

下記のとおり石油ガス税の納税申告書(期限後申告書・修正申告書・還付請求申告書)を提出します。

区 分	㉗ この申告書による税額	㉘ 修正申告の場合の 修正申告前の確定額	㉙ 摘 要
㉔ 石油ガス税額の合計	① (付表の㉑) 円	⑨ 円	㉚ 期限後申告・修正申告をする理由・事情
㉕ 戻入によるもの	②	⑩	
㉖ 移入によるもの	③	⑪	
㉗ 領収不能によるもの	④	⑫	
㉘ 災害被害によるもの	⑤	⑬	
㉙ 計	⑥ (②+③+④+⑤)	⑭	
㉚ 還付を受ける金額	⑦ (⑥-①)	⑮	
㉛ 納付すべき税額 (100円未満の端数切り捨て)	⑧ (①-⑥) 00	⑯ 00	㉜ (⑧-⑮+⑰-⑰) 00 円
㉝ 還付を受けようとする金融機関	(銀行等への振込) 銀行 本店・支店 金庫・組合 出張所 農協・漁協 本所・支所 預金 口座番号		(ゆうちょ銀行の貯金口座への振込) 貯金口座の 記号番号 (郵便局等の窓口受取り)
㉞ 添付書類	石油ガス税輸出免税課税石油ガス輸出証明書	通	申告書作成者氏名
	石油ガス税特定用途免税課税石油ガス移入明細書	通	
	石油ガス税特定用途免税課税石油ガス移出明細書	通	税理士署名印 (印)
	石油ガス税戻入れ・移入 控除(還付)税額計算書	通	税理士法第三十条の書面提出 (表)
石油ガス税課税済証明書	通	税理士法第三十三条の二の書面提出 (表)	
石油ガス税災害控除(還付)明細書	通	台帳等整理 ※	
被災課税石油ガスについて損失補償を受けた事実を証する書類	通	徴収カード等整理 ※	
		身元確認 ※	※ 確認書類 □ 済 □ 未済 個人番号カード/ 通知カード・運転免許証 その他()
修正申告の場合の当初の申告書提出年月日	※ 令和 年 月 日	確認 ※	納期限を延長した納付すべき税額 円
通信日付印	※ 令和 年 月 日	確認 ※	納期限延長の場合の延長後の納期限 ※ 令和 年 月 日
申告年月日	※ 令和 年 月 日	申告区分 ※	年月日 ※ 令和 年 月 日
		区分 ※	年月日 ※ 令和 年 月 日
			入力整理 ※

石油石炭税納税申告書

CG2-3507-1

令和 年 月 日 石油石炭税納税申告書(法第13条用)

収受印

令和 年 月 日	(納税地の所在地及び名称) (〒 -)		(電話)	① 銀行等への振込 銀 行 本店・支店 金庫・組合 出張所 農協・漁協 本所・支所
申告者	(住所) (〒 -)	(電話)	② ゆうちょ銀行の貯金口座への振込 預金 口座番号 貯金口座の記号番号 -	3 郵便局等の窓口受取
殿	(個人番号又は法人番号) ↓個人番号の記載に当たっては、左欄を空欄とし、ここから記載してください。	③	③ 郵便局等の窓口受取	
区 分	この申告書による税額	④ 修正申告の場合の税額	④	石油石炭税未納税移出原油等移出入明細書 石油石炭税亡失証明書 石油石炭税戻入れ控除(還付)税額計算書 石油石炭税災害控除(還付)明細書 石油石炭税隣接物件被災確認書 被災原油等についての損失補償を受け た事実を証する書類
① 移出した原油等の合計税額	① (付表⑩) 円	② 修正申告前の確定額 円	⑤	申告書作成者 氏名 税理士署名 税理士法第三十三条の二の書面提出 税理士法第三十条の書面提出
② 戻入れるもの	②	③	⑥	申告期限後申告事情・修正理由
③ 戻入るもの	③	④	⑦ (①-⑥)	⑦ 参考事項
④ 災害被害の	④ (②+③+④)	⑤ (②-③)	⑧ (②+③+④)	⑧ 申告書類 個人番号カード/通知カード/運転免許証 その他()
⑤ 計	⑤ (⑤-①)	⑥ (②+③+④)	⑨ (②+③+④)	⑨ 申告書類 個人番号カード/通知カード/運転免許証 その他()
⑥ 還付を受ける金額	⑥ (①-⑤)	⑦ (①-⑥)	⑩ (⑦-⑧+⑨-⑩)	⑩ 申告書類 個人番号カード/通知カード/運転免許証 その他()
⑦ 納付すべき税額 (100円未満の端数切捨て)	⑦ (①-⑥) 00	⑧ (②-③) 00	⑪ (②+③+④)	⑪ 申告書類 個人番号カード/通知カード/運転免許証 その他()
納期限を延長した納付すべき税額	納期限延長の場合の納期限延長後の納期限	納期限延長の場合の納期限	令和 年 月 日	令和 年 月 日
修正申告の場合の当初の申告書提出年月日	※ 令和 年 月 日	※ 令和 年 月 日	※ 徴収カード等整理	※ 申告書類 個人番号カード/通知カード/運転免許証 その他()
通信日付印	※ 令和 年 月 日	※ 令和 年 月 日	※ 申告書類 個人番号カード/通知カード/運転免許証 その他()	申告書類 個人番号カード/通知カード/運転免許証 その他()
申告年月日	※ 令和 年 月 日	※ 令和 年 月 日	※ 申告書類 個人番号カード/通知カード/運転免許証 その他()	申告書類 個人番号カード/通知カード/運転免許証 その他()

印紙税納税申告書（一括納付用）

CG2-3715

令和 年度分印紙税納税申告書（一括納付用）

令和 年 月 日 税務署長殿		(課税文書の作成場所) (〒 -) (電話番号 - -)		整理 番号		
		(住所) (〒 -) (電話番号 - -) (氏名又は名称及び代表者氏名) (フリガナ)				
		(個人番号又は法人番号) ↓個人番号の記載に当たっては、左端を空欄とし、ここから記載してください。				
下記のとおり印紙税の納税申告書（期限後申告書・修正申告書）を提出します。						
課 税 文 書	号 別	預貯金通帳等の区分	4月1日現在の 口座数	税 率	税 額	
	第 18 号	普通預金通帳		円	円	
		通知預金通帳				
		定期預金通帳				
		当座預金通帳				
		貯蓄預金通帳				
		勤務先預金通帳				
		複合預金通帳				
	小 計				①	
第19号	複合寄託通帳				②	
期 告 限 を 後 す る 告 理 ・ 由 修 正 事 申 情	納付すべき税額			③ (①+②)		
	この申告書 が修正申告 である場合	修正申告前 の確定額			④	
		差引納付 すべき税額			⑤ (③-④)	
参 考 事 項	申告書作成者氏名					
修正申告の場合の当初 の申告書提出年月日	※ 平成・令和 年 月 日	確 認	※	身元 確認	※ 口済 口未済	※ 確認書類 個人番号カード/通知カード・運転免許証 その他()
通 信 日 付 印	※ 令和 年 月 日	確 認	※	台 帳 等 整 理	※	徴 収 カ ー ド 等 整 理
申 告 年 月 日	※ 令和 年 月 日	申 告 区 分	※	区 分	※	年 月 日 令和 年 月 日
						入 力 整 理

電源開発促進税納税申告書

CC2-3901-1

令和 年 月分電源開発促進税納税申告書

<div style="border: 1px solid black; border-radius: 50%; width: 80px; height: 80px; display: flex; align-items: center; justify-content: center; margin: 0 auto;"> 収 受 印 </div>		整理 番号			
		令和 年 月 日 申告者 税務署長 殿			
下記のとおり電源開発促進税の納税申告書(期限後申告書・修正申告書)を提出します。					
販売電気の区分		電 力 量		税 額	
従量料金制の供給販売電気		KW時		※	
定額料金制の供給販売電気					
計量自家使用販売電気					
推計自家使用販売電気					
合 計		①		② 円	
				③ 00	
この申告書が修正申告である場合				④ 00	
				⑤ (③-④) 00	
推計自家使用販売電気の電力量の計算方法等の明細		⑥ 別添電源開発促進税納税申告書付表 通のほか、既に提出した電源開発促進税納税申告書付表に同じ。			
期限後申告・修正申告をする理由・事情		⑦		摘要	
修正申告の場合の当初の申告書提出年月日	※ 令和 年 月 日	確認	※	※	※
通 信 日 付 印	※ 令和 年 月 日	確認	※	台帳等整理	徴収カード等整理
申告年月日	※ 令和 年 月 日	申告区分	※	区分	※
				年月日	※ 令和 年 月 日
					入力整理

