

Nom : Prénom :

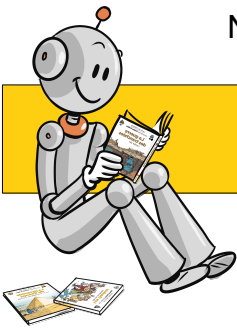

RALLYE BD

© Casterman

La guerre des Lulus



1 Qui quitte l'orphelinat pour aller à la guerre ?

L'abbé

L'instituteur

Frère Benoist

2 Où les Lulus habitent-ils pendant que les Allemands bombardent l'abbaye ?

Ils vivent dans leur cabane dans les bois

Ils vivent dans le bistrot du village

Ils vivent dans une tranchée abandonnée

3 Pourquoi la fille que rencontrent les Lulus pourrait-elle être aussi une Lulu ?

Son prénom est Luce

Elle est orpheline comme eux

Elle a sauvé la vie de Lucas

4 Où les Lulus trouvent-ils beaucoup de nourriture ?

Dans la cave du bistrot du village

Dans la ferme du père Leleu

Dans la cave de l'abbaye qui est occupée par les Allemands

5 Pourquoi les Lulus quittent-ils leur abri pour se rendre à la ferme du père Leleu ?

Lucas est blessé

Ils n'ont plus de nourriture

Luce est malade

6 Qui raconte le début de l'histoire ?

L'instituteur

L'un des moines

L'un des Lulus

7 Dans quel village démarre l'histoire ?

Saint Richaumont

Valencourt

Guise

Saint Quentin

8

Comment s'appelle le soldat que rencontre les Lulus à la fin du Tome 1 ?

Hans

William

Grimm

Walter

9

Quelle est la nationalité de ce soldat ?

française

allemande

anglaise

italienne

10

En quel mois commence le Tome 2 de la guerre des Lulus ?

En janvier 1914

En décembre 1914

En janvier 1915

En décembre 1915

Tu as 10 points au départ. On enlève 1 point par erreur.



Nom : Prénom :

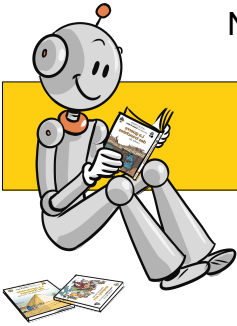

RALLYE BD

© Casterman

La guerre des Lulus



1 Qui quitte l'orphelinat pour aller à la guerre ?

L'abbé

L'instituteur

Frère Benoist

2 Où les Lulus habitent-ils pendant que les Allemands bombardent l'abbaye ?

Ils vivent dans leur cabane dans les bois

Ils vivent dans le bistrot du village

Ils vivent dans une tranchée abandonnée

3 Pourquoi la fille que rencontrent les Lulus pourrait-elle être aussi une Lulu ?

Son prénom est Luce

Elle est orpheline comme eux

Elle a sauvé la vie de Lucas

4 Où les Lulus trouvent-ils beaucoup de nourriture ?

Dans la cave du bistrot du village

Dans la ferme du père Leleu

Dans la cave de l'abbaye qui est occupée par les Allemands

5 Pourquoi les Lulus quittent-ils leur abri pour se rendre à la ferme du père Leleu ?

Lucas est blessé

Ils n'ont plus de nourriture

Luce est malade

6 Qui raconte le début de l'histoire ?

L'instituteur

L'un des moines

L'un des Lulus

7 Dans quel village démarre l'histoire ?

Saint Richaumont

Valencourt

Guise

Saint Quentin

8

Comment s'appelle le soldat que rencontre les Lulus à la fin du Tome 1 ?

Hans

William

Grimm

Walter

9

Quelle est la nationalité de ce soldat ?

française

allemande

anglaise

italienne

10

En quel mois commence le Tome 2 de la guerre des Lulus ?

En janvier 1914

En décembre 1914

En janvier 1915

En décembre 1915

Tu as 10 points au départ. On enlève 1 point par erreur.

