

Beralih dari Microsoft 365 ke Google Workspace

Ketahui fitur-fiturnya agar peralihan lancar.

Fitur	365	Google Workspace
Aplikasi produktivitas termasuk pengolah kata, spreadsheet, dan alat presentasi.	✓	✓
Versi khusus pendidikan dengan aplikasi Pendidikan.	-	✓
Aplikasi komunikasi termasuk konferensi video dan chat.	✓	✓
Aplikasi email tingkat perusahaan dengan keamanan, retensi, dan fitur yang menyeluruh	✓	✓
Beragam paket penyimpanan/fitur untuk sekolah	✓	✓
Penelusuran Cerdas (Google Cloud Search) tersedia untuk menemukan lokasi file di dalam seluruh organisasi penyimpanan Workspace	✓	✓
Kolaborasi online yang lancar dengan pengguna lainnya	-	✓
Perangkat yang terjangkau dan mudah dikelola untuk siswa	-	✓
Kemampuan untuk membuka baik dokumen Microsoft maupun Google	-	✓
Alat Pembuatan Aplikasi (AppSheet) untuk pembuatan aplikasi seluler dan web 'tanpa kode'.	✓	✓



Tips Efisiensi

Gunakan Cloud Search untuk menelusuri istilah di sebagian besar aplikasi Google, termasuk Gmail, Kalender, dan Drive.



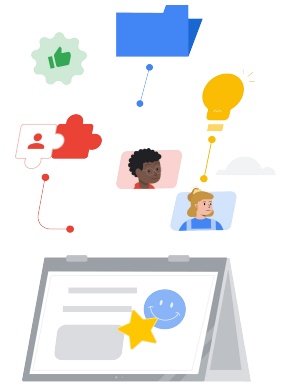

Referensi Google Workspace

Temukan kursus, materi, situs, dan video tentang Google Workspace di bawah ini. Anda akan dapat menggunakan Google Workspace seperti seorang profesional dalam waktu singkat.



Untuk Pengajar

- [Teacher Center Google for Education](#): Situs untuk ide pelajaran, dukungan, dan banyak lagi.
- [Beralih dari Microsoft](#): Halaman dukungan untuk beralih dari Microsoft ke Google Workspace.
- [Channel YouTube Google for Education](#): Playlist video yang menampilkan fitur Workspace baru.
- [Tips Produktivitas Google Workspace](#): Playlist video yang berisi tips aplikasi Workspace.
- [Update Workspace Google Blog](#): Ikuti terus semua fitur baru di Workspace.
- [Google Classroom](#): Teacher Center untuk Google Classroom.
- [Google Dokumen](#): Teacher Center dengan tips dan trik untuk Google Dokumen.
- [CS First](#): Kurikulum Ilmu Komputer untuk digunakan di kelas.
- [Google Meet](#): Teacher Center dengan tips dan trik untuk Google Meet.
- [Kursus Google Classroom](#): Panduan Pemula untuk menggunakan Google Classroom.



Untuk Admin IT

- ['Tanya Komunitas' Admin Workspace](#): Forum komunitas untuk administrator Workspace.
- [Dasbor Status Google Workspace](#): Status real-time di semua aplikasi Google Workspace.
- [Panduan Penyiapan Google for Education](#): Panduan penyiapan untuk domain baru di Workspace.
- [Fitur Admin Lanjutan](#): Playlist video yang berisi fitur admin Workspace.
- [Set Fitur Pengelolaan Perangkat Seluler untuk Semua Versi Workspace](#): Pelajari cara mengelola perangkat seluler perusahaan.
- [Update Admin Google Blog](#): Blog update saat ini dan mendatang.
- [Panduan Google Cloud Search \(Edisi Standar dan Plus\)](#): Pelajari Cloud Search Google.
- [Kelola Dasbor Admin](#): Ringkasan dan panduan untuk mengelola Konsol Admin.
- [Konsol Admin](#): Praktik terbaik untuk men-deploy Google di domain pendidikan.



Tingkat Lanjut

- [Sertifikasi Pendidik Google for Education](#): Dapatkan sertifikasi pengajar menggunakan Google Workspace.
- [Sertifikasi Profesional Administrator Google Workspace](#): Dapatkan sertifikasi admin yang mengelola Google Workspace.
- [Berkomunikasi dengan Orang Tua](#): Tips cara berbagi informasi tentang Google Workspace di domain Anda.
- [Manfaatkan Kursus Google Classroom](#): Pelajari cara memanfaatkan Classroom dengan siswa Anda.
- [Pelatihan Google Workspace](#): Kursus untuk menggunakan Google Workspace.
- [Pusat Pembelajaran](#): Pelatihan untuk semua produk Workspace.
- [Applied Digital Skills](#): Pelajari cara menggunakan Google Workspace sambil membangun keterampilan dunia kerja.
- [Tangkas Berinternet](#): Kurikulum Kewargaan Digital untuk digunakan dengan siswa yang lebih muda.



Temukan produk berdampingan di sebagian besar aplikasi Google demi efisiensi dan kemudahan.

