

RUTA DE ATENCIÓN

PROTOCOLO DE PREVENCIÓN,
ATENCIÓN Y SANCIÓN DE
VIOLENCIAS BASADAS EN GÉNERO



SI CONOCES UNA SITUACIÓN DE VBG O
ERES VÍCTIMA

ACERCATE A LA OFICINA DEL CACS
O ESCRIBE AL CORREO:
protocoloviolencia@upn.edu.co

Sigue esta ruta
de atención
PVBG

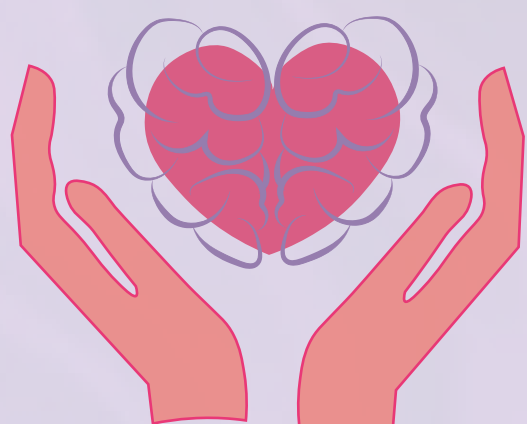

A. ETAPA DE DETECCIÓN Y CONTENCIÓN DE LA SITUACIÓN.

Orientación y acompañamiento
inicial de acuerdo a los hechos.

Desde el CACS se dará orientación
jurídica y psicosocial.

B. ETAPA DE RECEPCIÓN Y APETURA DEL CASO

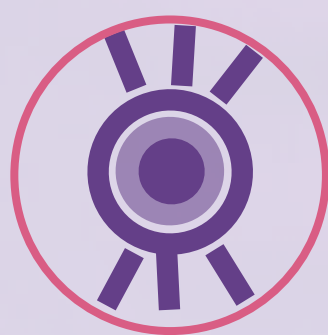

En caso de ser funcionarios, trabajadores,
docentes y contratistas como personas
presuntas victimarias.

1. Identificación de la
situación en la oficina
CACS o al correo.

2. Apertura del caso.
El caso se informa a la
OCDI.

3. Informe y traslado. El
CACS remite el caso a la
OCDI.

En caso de ser estudiantes como
personas presuntas victimarias.

1. Identificación de la
situación en la oficina
CACS o al correo.

2. Apertura del caso.
El caso se abre en el CACS.

3. Remisión a Secretaría
General. Si el caso
involucra menores de
edad o mujeres, se
pondrá en conocimiento
a las autoridades
competentes.

C. ETAPA DE INVESTIGACIÓN

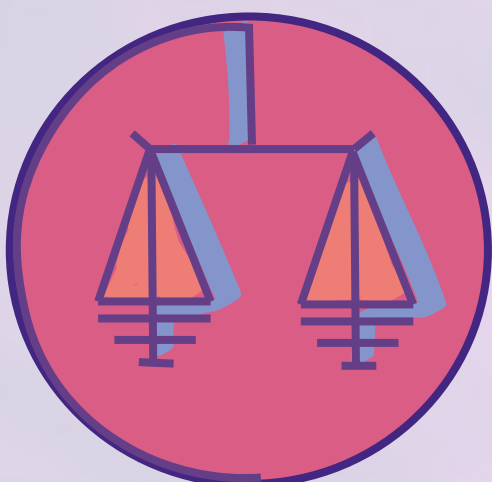

En caso de ser funcionarios, trabajadores, docentes y
contratistas como personas presuntas victimarias.

Investiga la **OCDI**

En caso de ser estudiantes como personas
presuntas victimarias.

Investiga el **CACS**

D. ETAPA DE JUZGAMIENTO Y SANCIÓN

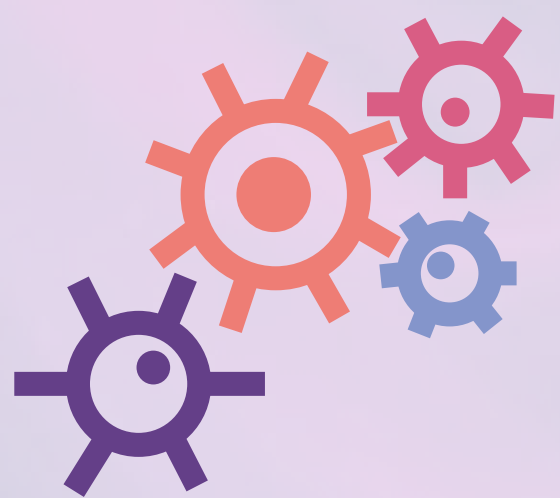

En caso de ser funcionarios, trabajadores, docentes y
contratistas como personas presuntas victimarias.

En primera instancia será la **OJU**

En caso de ser estudiantes como personas
presuntas victimarias.

El juzgamiento será en la **AJG**

E. ETAPA DE SEGUIMIENTO Y CIERRE

El cierre de la situación de VBG se
realizara cuando ocurra alguna de
los siguientes casos.

Sanción disciplinaria.

Mediación restaurativa

Por Auto-inhibitorio

VBG: Violencias Basadas en Género

PVBG: Protocolo de Violencias Basadas en Género

CACS: Comité Asesor para el Cumplimiento y Seguimiento de las VBG

OCDI: Oficina de Control Disciplinario Interno

OJU: Oficina Jurídica de la Universidad

AJG: Audiencia de Justicia de Género



UNIVERSIDAD PEDAGOGICA
NACIONAL

Educadora de educadores

